

# KATALOG ZÁKLADNÍHO VÝBĚRU

dne 27.4.2015

## OPB Kunderatice

začátek cca 09,00 hod.

Č.k.	Číslo býčka	OTEČ st.reg.	DATUM NAROZENÍ	PLEM.	PŘÍRUSTEK (g)				CH O V A T E L	
					test	RPH	živ.	RPH		
1	552341	041 CZ	ZCH 449	02.01.14	T100	1733	109	1373	112	Sokolovská uhelná, právní nástupce
2	552345	041 CZ	ZCH 944	02.01.14	T100	1766	110	1318	107	Sokolovská uhelná, právní nástupce
3	562640	041 CZ	ZTI 590	07.01.14	T100	1875	113	1474	120	Farma Pastviny s.r.o., Trojmezí
4	563447	041 CZ	ZCH 944	11.01.14	T100	1966	113	1463	109	Sokolovská uhelná, právní nástupce
5	563452	041 CZ	ZTI 222	19.01.14	T100	1750	103	1393	112	Sokolovská uhelná, právní nástupce
6	581509	051 CZ	ZTI 590	19.01.14	T100	1983	108	1457	111	Agrokomplet 2000 spol.sro., J.Důl
7	756194	032 CZ	ZTI 442	19.01.14	T100	1658	99	1467	99	Lacina Jiří, Dlouhé Hradiště
8	756195	032 CZ	ZTI 889	20.01.14	T100	1966	107	1574	108	Lacina Jiří, Dlouhé Hradiště
9	563463	041 CZ	ZPT 042	28.01.14	T100	1775	101	1399	105	Sokolovská uhelná, právní nástupce
10	563464	041 CZ	ZTP 223	29.01.14	T100	1666	97	1374	100	Sokolovská uhelná, právní nástupce
11	569098	041 CZ	ZIT 055	31.01.14	T100	1525	94	1342	94	EURAGRI s.r.o., Pěkovice
12	571033	041 CZ	ZTI 222	02.02.14	T100	1941	105	1399	112	Sokolovská uhelná, právní nástupce
13	756200	032 CZ	ZTI 535	03.02.14	T100	2033	111	1691	110	Lacina Jiří, Dlouhé Hradiště
14	571034	041 CZ	ZIT 052	04.02.14	T100	1550	95	1331	102	Sokolovská uhelná, právní nástupce
15	571037	041 CZ	ZIT 039	08.02.14	T100	1541	98	1295	102	Sokolovská uhelná, právní nástupce
16	660794	032 CZ	ZTI 390	16.02.14	T100	1725	105	1326	107	Zatloukal Jan, Velké Dvorce
17	569122	041 CZ	ZIT 055	18.02.14	T100	1641	94	1412	97	EURAGRI s.r.o., Pěkovice
18	801915	032 CZ	ZCH 556	20.02.14	T100	1883	103	1406	107	Zatloukal Jan, Velké Dvorce
19	797515	032 CZ	ZTI 914	23.02.14	T100	1741	100	1535	101	Lacina Jiří, Dlouhé Hradiště
20	797516	032 CZ	ZTI 914	24.02.14	T100	1458	90	1350	89	Lacina Jiří, Dlouhé Hradiště
21	571050	041 CZ	ZTI 222	26.02.14	T100	1641	99	1410	107	Sokolovská uhelná, právní nástupce
22	570098	041 CZ	ZIT 282	28.02.14	T100	1966	107	1779	112	UFARMA spol s.r.o., Čistá u Rovné
23	570108	041 CZ	ZTP 889	10.03.14	T100	1408	95	1457	101	UFARMA spol s.r.o., Čistá u Rovné
24	797518	032 CZ	ZTI 914	10.03.14	T100	1841	98	1554	97	Lacina Jiří, Dlouhé Hradiště
25	571054	041 CZ	ZTP 223	15.03.14	T100	1816	105	1513	110	Sokolovská uhelná, právní nástupce
26	768987	032 CZ	ZTI 752	25.03.14	T100	1725	106	1476	106	Druhá Poběžovická a.s.
27	874022	031 CZ	PAA 027	12.02.14	G100	1908	110	1494	112	Vráblík Miroslav, Ing, Trhové Sviny
28	764132	032 CZ	ZAA 888	17.02.14	G100	1608	97	1507	94	Valenta Jiří, Ing., Tuněchody
29	874768	031 CZ	ZAA 899	21.02.14	G100	1750	111	1510	113	Šebelka Milan, SZ, Rančice
30	572669	041 CZ	ZAA 726	26.02.14	G100	1716	111	1476	112	Tůmová Anna ing., M.Lázně
31	796051	032 CZ	ZAA 863	07.03.14	G100	1483	94	1415	94	Valenta Jiří, Ing., Tuněchody
32	572678	041 CZ	ZAA 726	08.03.14	G100	1591	108	1403	108	Tůmová Anna ing., M.Lázně
33	892244	031 CZ	ZAA 899	17.03.14	G100	1483	99	1335	101	Šebelka Milan, SZ, Rančice
34	895114	031 CZ	PAA 027	23.03.14	G100	1800	105	1400	106	Kocábková Martina, Ing.Olešnice
35	765079	032 CZ	AAP 934	25.03.14	G100	1691	104	1394	109	MCH Angus s.r.o., Maršovy Chody
36	894276	031 CZ	ZAA 572	25.03.14	G100	1758	105	1557	99	Lepša Vladimír, Pěčín
37	796073	032 CZ	AAP 939	26.03.14	G100	1416	93	1376	93	Valenta Jiří, Ing., Tuněchody
38	796076	032 CZ	ZAA 863	30.03.14	G100	1641	97	1554	99	Valenta Jiří, Ing., Tuněchody
39	874033	031 CZ	PAA 027	30.03.14	G100	1741	107	1559	107	Vráblík Miroslav, Ing, Trhové Sviny
40	607972	072 CZ	ZSI 458	21.02.14	S100	1700	101	1393	102	Polfin eko s.r.o.Újezd u V.K.
41	801919	032 CZ	ZSI 867	24.02.14	S100	1683	104	1335	104	Zatloukal Jan, Velké Dvorce
42	612030	072 CZ	ZSI 901	18.03.14	S100	1841	109	1579	114	Polfin eko s.r.o.Újezd u V.K.
43	801924	032 CZ	ZSI 927	18.03.14	S100	1816	103	1384	107	Zatloukal Jan, Velké Dvorce
44	802026	032 CZ	ZSI 592	27.03.14	S100	1775	108	1473	115	Zatloukal Jan, Velké Dvorce
45	612035	072 CZ	ZSI 901	28.03.14	S100	1966	112	1526	116	Polfin eko s.r.o.Újezd u V.K.
46	802027	032 CZ	ZSI 592	28.03.14	S100	1808	104	1474	114	Zatloukal Jan, Velké Dvorce
47	802033	032 CZ	ZSI 768	30.03.14	S100	2041	116	1606	117	Zatloukal Jan, Velké Dvorce
48	801944	032 CZ	ZSI 927	31.03.14	S100	1883	106	1448	109	Zatloukal Jan, Velké Dvorce
49	643677	081 CZ	ZLM 056	08.01.14	Y100	1391	95	1252	90	VFU Brno ŠZP Nový Jičín
50	643686	081 CZ	ZLM 047	04.03.14	Y100	1541	96	1231	93	VFU Brno ŠZP Nový Jičín
51	734636	032 CZ	ZLI 937	12.03.14	Y100	1450	97	1297	105	Milíře country sports s.r.o.
52	667935	081 CZ	ZLI 763	14.03.14	Y100	1741	113	1406	114	VFU Brno ŠZP Nový Jičín
53	734642	032 CZ	ZLI 789	17.03.14	Y100	1533	104	1354	115	Milíře country sports s.r.o.
54	734644	032 CZ	ZLI 789	25.03.14	Y100	1550	105	1340	111	Milíře country sports s.r.o.
55	667937	081 CZ	ZLI 763	27.03.14	Y100	1375	100	1240	102	VFU Brno ŠZP Nový Jičín
56	776810	032 CZ	ZLI 939	28.03.14	Y100	1391	93	1285	95	Milíře country sports s.r.o.

Plemenné hodnoty uvedené v katalogu jsou počítány k 31.3.2015

<i>Den</i>	<i>Datum</i>	<i>Začátek</i> *	<i>OPB , chovatel</i>	<i>Ks**</i>	<i>Plemena</i>	<i>Dražba</i>
Pondělí	20.4.2015	9,00	<i>OPB Janovice</i>	34	AA,HE,CH,LI,MS	<i>hodinu po skončení ZV</i>
		15,00	<i>Reinold Manfred,Stará Červená Voda</i>	4	MS	x
		16,00	<i>ZD Agroholding Bernartice</i>	1	PI	x
Úterý	21.4.2015	8,00	<i>OPB Cunkov</i>	60	LI	<i>hodinu po skončení ZV</i>
		16,00	<i>Farma Kozák s.r.o.</i>	1	LI	x
		16,30	<i>Dvořák Karel,Starcova Lhota</i>	3	LI	
		17,00	<i>Kačírek Pavel,Nový Kostelec</i>	1	LI	x
Středa	22.4.2015	9,00	<i>OPB Cunkov</i>	39	AA,CH	<i>hodinu po skončení ZV</i>
		16,00	<i>Bartůněk Karel, Přílepov</i>	2	HE	x
		17,00	<i>Žížala Josef ml.,Úročnice</i>	4	MS	x
Čtvrtek	23.4.2015	9,00	<i>OPB Cunkov</i>	41	BA,BM,HE,MS,PI,SA	<i>hodinu po skončení ZV</i>
		16,00	<i>Bouda Petr ing.,Voděrádky</i>	6	CH	x
		17,30	<i>Zobal Vlastimil,Bor u Březnice</i>	5	CH	x
Pátek	24.4.2015	9,00	<i>OPB Měcholupy</i>	48	AA,BA,HE,MS,	<i>hodinu po skončení ZV</i>
		13,00	<i>Měcholupská zemědělská a.s.</i>	5	CH,MS	x
		17,00	<i>Nejdl Martin,Kvaslice</i>	2	AA	x
		17,00	<i>Nejdl Zdeněk,Kvaslice</i>	3	AA	x
Sobota	25.4.2015	9,00	<i>Kubík Dušan,Třebčice</i>	1	HE	x
		10,00	<i>Šumavský angus spol.s r.o.Soběsuky</i>	26	AA	x
		15,00	<i>Žaloudek Roman,Ptenín</i>	2	SS	x
		16,00	<i>Vacík Václav,Roupov</i>	15	GA,SS	x
Neděle	26.4.2015	8,00	<i>Šuranský Jaroslav,Otín,Planá u M.L.</i>	4	CH	x
		9,30	<i>Tůmová Anna ing.,M.Lázně</i>	3	AA	x
		12,00	<i>Chlupáčková Hana,Ing.,Ležnice</i>	3	MS	x
			<i>UFARMA spol s.r.o.,Čistá u R.-Ležnice</i>	1	CH	x
		13,00	<i>Danko Jan, Lobzy</i>	6	CH	x
		15,00	<i>Vaňousek Vladimír,farma Javorná</i>	6	SA	x
		17,00	<i>MORAVIA ZL Cheb spol sro.,Kopanina</i>	5	AA	x
Pondělí	27.4.2015	9,00	<i>OPB Kundratice</i>	56	AA,CH,LI,MS,	<i>hodinu po skončení ZV</i>
		12,00	<i>Zatloukal Jan,Velké Dvorce</i>	7	CH	x
		16,00	<i>Černý Josef Ing.,Raková</i>	1	CH	x
		17,00	<i>Nováková Hana,Sirá</i>	4	CH	x
Úterý	28.4.2015	9,00	<i>OPB H.Jadruž</i>	23	CH,MS	<i>hodinu po skončení ZV</i>
		13,00	<i>Skalický J.,Libnov</i>	19	AA	x
Středa	29.4.2015	9,00	<i>OPB Benešov</i>	52	CH	<i>hodinu po skončení ZV</i>
Čtvrtek	30.4.2015	9,00	<i>OPB Benešov</i>	34	BA,LI,PI	<i>hodinu po skončení ZV</i>
		16,00	<i>Farma Kaliště s.r.o.Č.Libchavy</i>	7	LI	x
Pátek	1.5.2015	8,00	<i>Antoš Jiří,Kopidno</i>	2	CH	x
		10,00	<i>Lainka B.,farma Zdoňov</i>	4	MS	x
		12,00	<i>Zuzánek J.,ing,Bernartice</i>	3	CH	x
		14,00	<i>Zemědělská a.s.Výšina</i>	2	LI	x
Sobota	2.5.2015	8,00	<i>MU Brno - ŠZP Žabčice</i>	3	GS,MS,SA	x
		9,00	<i>Agrochyt s.r.o.Mohelno</i>	1	MS	x
		10,00	<i>Poláková Zdenka,Dolní Libochová</i>	2	MS	x
		10,30	<i>Hatlák Vlastimil,Meziboří</i>	10	CH	x
		12,30	<i>Statek Mitrov,a.s.</i>	14	AA	x
		14,30	<i>Hrtús Miroslav,Mírovka</i>	2	BA	x
		15,30	<i>ZD Pozovice</i>	12	CH	x
Neděle	3.5.2015	8,00	<i>Šeda J.,Helvíkovice</i>	5	LI	x
		9,00	<i>Paďour Leopold,Lukavice</i>	2	BA	x
		11,00	<i>Fišar Filip.,Lhotka</i>	3	LI	x
		15,00	<i>Montážně obchodní firma s.r.o.,B.Mlýn</i>	32	BB,GS,LI,PP,UU,VV	x

Den	Datum	Začátek *	OPB , chovatel	Ks*	Plemena	Dražba
Pondělí	4.5.2015	9,00	OPB Benešov	38	MS	hodinu po skončení ZV
		14,30	Družstvo Velký Újezd	7	CH	x
		16,00	Sumega Petr, Heřmanice u Oder	1	MS	x
		16,30	VFU Brno ŠZP Nový Jičín	2	LI	x
Úterý	5.5.2015	9,00	OPB Benešov	19	AA,HE	hodinu po skončení ZV
		15,00	Minaříková Hana,Hluk	2	BA	x
		16,00	Dolňácko a.s.Hluk	1	BA	x
Středa	6.5.2015	9,00	OPB Osík	54	CH	hodinu po skončení ZV
Čtvrtek	7.5.2015	9,00	OPB Osík	24	LI,BM,HE,PI,PP	hodinu po skončení ZV
		15,00	Novotný Milan,Mezihoří	1	PP	x
Pátek	8.5.2015	9,00	Liponova a.s.,Lipoltice	34	CH	x
		15,00	Nečtinská zemědělská a.s.	38	LI	x
Sobota	9.5.2015	9,00	Zemědělská společnost Blšany	5	MS	x
		11,00	Družstvo vlastníků Libeň - Vtelno	4	CH	x
		13,30	Šilhanová Marie,Nová Ves	5	MS	x
		15,00	Šťastný Antonín,SZ,Vědlice	2	BA	x
		16,30	Hromas Jan,Stvolínky	2	AA	x
		17,30	Hodbod' Gustav,Libštát	1	GS	x
Neděle	10.5.2015	9,00	Farma Kaliště s.r.o.Č.Libchavy	6	LI	x
		12,00	VETLABFARM s.r.o.D.Dobrouč	11	AA	x
		15,00	Jaroš Zdeněk,Rosička	1	PI	x
Pondělí	11.5.2015	9,00	OPB Osík	32	AA,BA,MS	hodinu po skončení ZV
		16,00	Dvořák Josef,Ing.,Telecí	10	AA	x
Úterý	12.5.2015	9,00	Marek Petr,Častonín	6	GS,BA	x
			Marková M.,Častonín	1	BA	x
		10,00	Kratochvíl David,Ing.,Horní Cerekev	1	MS	x
		11,00	Tegro s.r.o. Těšenov	13	AA	x
		14,00	Šašek Vl.,Rantířov	13	AA	x
		17,00	KLAS a.s. Číhošť	2	UU	x
Středa	13.5.2015	9,00	Habr František ml.,SZ,Báňovice	5	MS	x
		11,00	Egert Jiří,ing.,Lomnice n.Lužnicí	10	AA	x
		12,30	Tájek Jaroslav,Zvíkov	2	SA	x
		15,00	Farka Martin,Todně	8	LI	x
		17,00	Lepša Vladimír,Pěčín	1	MS	x
Čtvrtek	14.5.2015	9,00	ZD Brloh	21	AA,MS	x
		12,30	Placanda Jakub,Křenovice	1	MS	x
		13,00	Vondrušková Věra,Protivec	1	SA	x
		14,30	Kofroň Jan,Ing.,Radhostice	11	AA	x
		17,00	Kraml Eduard,Stachy	3	SA	x
Pátek	15.5.2015	9,00	Statek Kašperské Hory s.r.o.	4	MS	x
		10,30	Kubal Radek, Albrechtice	1	LI	x
		11,00	Kubal Petr,Podmokly	4	MS	x
		13,00	Valenta Petr,Budyně	2	MS	x
		14,00	Černěveský Háj s.r.o.	3	LI	x
		15,00	Maletická farma s.r.o.	5	CH,LI	x
		16,30	Diviš Miroslav,Láz	5	LI,MS	x

\* začátky ZV u chovatelů jsou orientační

\*\* počty býků na začátku odchovu

## Vysvětlivky ke zkratkám ve jménech v katalogu :

ET	- býček narozen po embryotrasferu
RED	- zbarvení red angus
P,V	- bezrohý / volný roh - heterozygot (MS,CH,LI,BA)
PP	- bezrohý – homozygot stanoven testem DNA (MS,CH,LI,BA)
R	- rohatý (MS)
+/+	- homozygot s alelami způsobujícími běžné osvalení (GS)
+/MH	- heterozygot s jednou alelou podmiňující dvojí osvalení (GS)
MH/MH	- homozygot - obě alely podmiňující dvojí osvalení (GS – oddíl „B“ PK )

### U matek plemene BA

Třída	Výška kříž (cm)	Hmotnost (kg)	RPH přímý efekt	RPH mat. efekt	RPH osvalení
SE	147 a více	800 a více	105 a vic	103 a vic	103 a vic
EC	147 a více	800 a více	105 a vic	pod 103	103 a vic
EM	147 a více	800 a více	pod 105	103 a vic	pod 103
CM	pod 147	pod 800	105 a vic	103 a vic	103 a vic
C1	pod 147	pod 800	105 a vic	pod 103	103 a vic
M1	pod 147	pod 800	pod 105	103 a vic	pod 103

### Popisky grafu úrovně plemenných hodnot

Jednotlivé plemenné hodnoty jsou rozděleny do pásem na základě výpočtu kvantilu normálního rozložení, které udávají, jak si konkrétní jedinec stojí v porovnání s průměrem populace plemenných býčků odchovaných v období 2010 - 2015.

pásma	Pozice býka v rámci populace	zkratka	Popis údaje v grafu
10	býk patří hodnotou RPH do 10 % nejlepších býků v daném ukazateli	<i>RphT</i>	RPH pro přírůstek v testu
9	býk patří hodnotou RPH do 20 % nejlepších býků v daném ukazateli	<i>RphN</i>	RPH pro životní přírůstek
8	býk patří hodnotou RPH do 30 % nejlepších býků v daném ukazateli	<i>RpPP</i>	RPH pro přímý efekt porody
7	býk patří hodnotou RPH do 40 % nejlepších býků v daném ukazateli	<i>RpRU</i>	RPH pro přímý efekt růst
6	býk patří hodnotou RPH do 50 % nejlepších býků v daném ukazateli	<i>MatPP</i>	RPH pro maternální efekt porody
5	býk patří hodnotou RPH do průměru býků v daném ukazateli	<i>MatRU</i>	RPH pro maternální efekt růst
4	býk patří hodnotou RPH do 60 % nejlepších býků v daném ukazateli	<i>phTR</i>	RPH pro lineární hodnocení těl. rámce
3	býk patří hodnotou RPH do 70 % nejlepších býků v daném ukazateli	<i>phKT</i>	RPH pro lineární hodnocení kap. těla
2	býk patří hodnotou RPH do 80 % nejlepších býků v daném ukazateli	<i>phOS</i>	RPH pro lineární hodnocení osvalení
1	býk patří hodnotou RPH do 90 % nejlepších býků v daném ukazateli	<i>phUT</i>	RPH pro lineární hodnocení užit. typ

### Hlavní selekční kritéria pro výběr do plemnitby na OPB a odchovu u chovatele

Hlavním selekčním kritériem bude pouze lineární hodnocení při základním výběru.

#### Důvody vyřazení před základním výběrem

- hodnocení tělesného rámce (1,2,3 body dle parametrů daného plemene)
- hodnocení bodů za hmotnost v 365 dnech (1,2,3 body dle parametrů daného plemene)
- nepředvedení býka k základnímu výběru na ohlávce nebo na vodící tyči
- na základě rozhodnutí majitele býka o jeho vyřazení
- zdravotní důvody (displazie varlat, apod.)

#### Důvody vyřazení při základním výběrem

- hodnocení délky těla (1,2,3 body dle parametrů daného plemene)
- hodnocení ukazatelů kapacity těla (1,2,3 body dle parametrů daného plemene)
- hodnocení ukazatelů osvalení (1,2,3 body dle parametrů daného plemene)
- hodnocení užitkové typu (1,2,3 body dle parametrů daného plemene)
- závažné vady exteriéru při základním výběru
- neodpovídající funkčnost končetin při základním výběru
- zdravotní důvody (displazie varlat, apod.)

## Reklamační řád pro základní výběry býků

Majitel odchovávaného býčka má právo podat reklamaci proti rozhodnutí výběrové komise (ČSCHMS). Tato reklamační může mít písemnou nebo ústní formu. Po skončení základního výběru býků vyzve předseda výběrové komise k podání případných protestů (reklamací). Reklamační se podává nejpozději do 60-ti minut od výzvy předsedy výběrové komise. Reklamační se podává předsedovi výběrové komise. Jménem majitele býka může jednat také zástupce OPB. Po vznesení reklamační následuje nové předvedení býka. Reklamační je podmíněna složením nevratné kauce 1000 Kč, přičemž polovina z této částky je určena pro provozovatele OPB a polovina pro ČSCHMS. Tato kauce musí být složena okamžitě v hotovosti v době podání reklamační předsedovi výběrové komise.

V případě shodného verdiktu výběrové komise a majitele býka je platný tento shodný verdikt.

V případě neshody mezi verdiktem výběrové komise a majitelem býka bude proveden nový základní výběr. Provedení nového základního výběru je podmíněno složením kauce 5000 Kč za každého reklamovaného býka. Kauce se skládá na účet ČSCHMS nejpozději do 10-ti kalendářních dnů ode dne provedení základního výběru. V případě, že nebudou peníze připsány na účet v daném termínu, platí původní verdikt výběrové komise a reklamační se dále neřeší. Nový základní výběr se uskuteční do 30-ti dnů od sporného výběru na místě, kde byla podána reklamační, pokud se obě strany nedohodnou jinak. Většinové složení komise nesmí být totožné se složením komise, která vynesla sporný verdikt. O složení komise rozhoduje ČSCHMS po dohodě s příslušným chovatelským klubem a Radou PK daného plemene. O závěru nového základního výběru je sepsán nový výběrový protokol. Proti tomuto rozhodnutí se již nelze dále odvolat. V případě, že je potvrzeno původní rozhodnutí výběrové komise, propadá kauce ve prospěch ČSCHMS, v opačném případě se vrací majiteli býka do 10-ti kalendářních dní od provedení nového základního výběru. Náklady spojené s novým základním výběrem nese strana, která při svém rozhodnutí či jednání nebyla v právu.

V každém případě se o reklamaci vede písemný zápis. Rozhodnutí výběrové komise se váže ke konkrétnímu zvířeti v konkrétním čase a není možno se na něj odvolávat v případných následných sporech. Schváleno výborem ČSCHMS dne 21.3.2006 v Hradištku pod Medníkem, změny schváleny VČS dne 6.9.2007.



<b>Sekretariát:</b> ČSCHMS Praha Těšnov 17 11705 Praha 1 Mobil : +420 724 007 860 Telefon : +420 221 812 865 E-mail : <a href="mailto:info@cschms.cz">info@cschms.cz</a>	<b>Ředitel PK</b> <i>Kopecký Jan</i> Osík 201 569 67 Osík u Litomyšle Mobil : +420 724 007 862 Telefon : +420 461 612 809 E-mail : <a href="mailto:kopeccky@cschms.cz">kopeccky@cschms.cz</a>	<b>Adresa PK</b> <i>Stará Anna</i> Osvoboditelů 35/9 410 02 Lovosice Mobil : +420 724 073 641 E-mail : <a href="mailto:stara@cschms.cz">stara@cschms.cz</a>
---	--	---

Číslo : **552341 041 CZ ARON SU** Číslo katalogu 1  
 Dat.nar. : 02.01.2014 Plemeno : T100 Charolais  
 Chovatel : Sokolovská uhelná, právní nástupce a.s.  
 Majitel : Sokolovská uhelná, právní nástupce a.s.

OOO 265 347 TREPIDENT 8582101412  
 OO ZCH 336 CONCILE RR5 8587103951  
 MOO 8580110143 FR RACINE RR4 8580110143

**OTEC ZCH 449 LAUREL 7195122401**  
 OMO 266 494 SOLIDE 8981100361  
 MO 7186127842 FR BUVETTE 7186127842  
 MMO 7184115777 FR VALLEE 7184115777

OOM ZCH 450 LE REBEL 3695100770  
 OM ZTI 305 PETROHRAD 018000506944042  
 MOM 102659 407 CZ 018407102659

**MATKA 150130 941 CZ 062000150130941**  
 OMM ZCH 388 IMPAIR RR3 1893102983  
 MM 102923 309 CZ 062000102923309  
 MMM 100416 309 CZ 062000100416309

Vlastní užitkovost: ve 120d: **190 kg** ve 210d: **300 kg** v 365d: **507 kg** / kříž: **131 cm**  
 Přírustek v testu : **1733 g / 109** přírustek od narození: **1373 g / 112** šourek **40 cm**  
 Věk při ZV **480** dní aktuálně k 28.03.15 hmotnost: **658 kg** výška v kříži: **136 cm**

**PLEMENNÉ HODNOTY**

**LINEARNÍ HODNOCENÍ**

	pp	ru	pp	ru	TR	KT	OS	UT	Hmot	kříž	TR	KT	OS	UT	CE		
BÝK	PE	97	108	ME	115	103	99	108	110	109							
MATKA	PE	101	116	ME	101	112	123	119	114	118	767	142	23	19	20	7	69
OTEC	PE	91	103	ME	130	90	94	113	118	114							

HODNOCEN: TR 5 / / 7 KT / / OS / / UT Výsledek:

**ÚROVEŇ PLEMENNÝCH HODNOT**

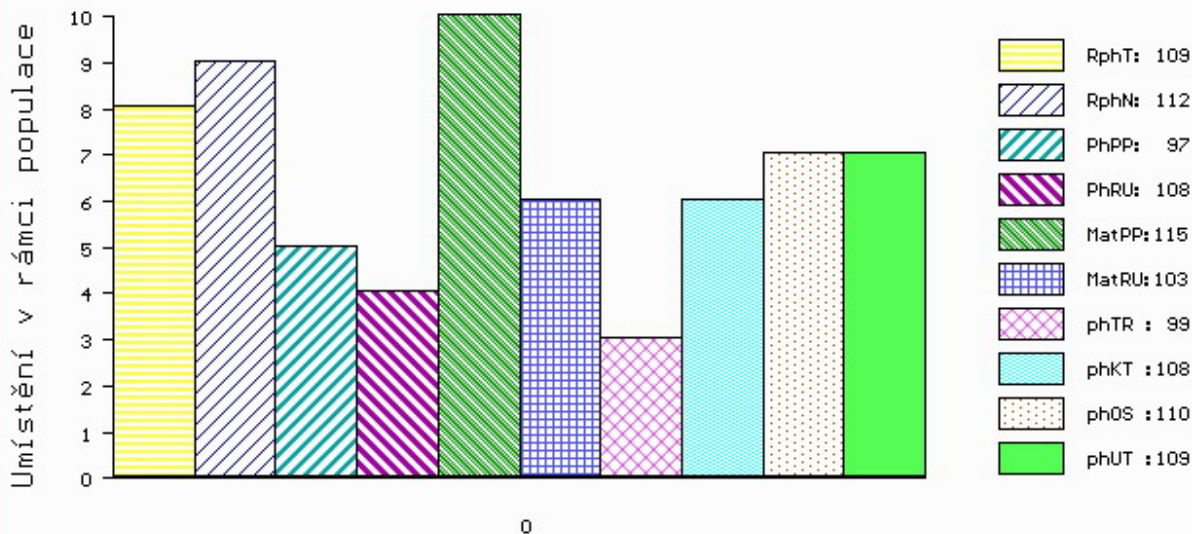

č.kat:01 uš.číslo 000552341 041 CZ

Číslo : **552345 041 CZ ABAREK SU** Číslo katalogu 2  
 Dat.nar. : 02.01.2014 Plemeno : T100 Charolais  
 Chovatel : Sokolovská uhelná,právní nástupce a.s.  
 Majitel : Sokolovská uhelná,právní nástupce a.s.

OOO 000 IMPECABLE 5893100205  
 OO 267 405 LORETO 5895106762  
 MOO 5889110305 FR ETINCELLE 5889110305

**Otec ZCH 944 SAVIGNEUX 2101106933**  
 OMO 268 800 VICE ROI 5884110029  
 MO 5887103697 FR CARMEN 5887103697  
 MMO 5880110225 FR RAZZIA 5880110225

OOM ZCH 219 CAMELEON 7187118618  
 OM ZCH 396 HONIG 164417006574  
 MOM 971 417 CZ IMITATRICE 4293102523

**MATKA 102747 941 CZ 062000102747941**  
 OMM ZCH 389 GOGOL 062417004389  
 MM 107392 310 CZ 164310107392  
 MMM 7061 417 CZ 164417007061

Vlastní užitkovost: ve 120d: **192 kg** ve 210d: **295 kg** v 365d: **481 kg** / kříž: **130 cm**  
 Přírustek v testu : **1766 g / 110** přírustek od narození: **1318 g / 107** šourek **40 cm**  
 Věk při ZV **480** dní aktuálně k 28.03.15 hmotnost: **636 kg** výška v kříži: **138 cm**

PLEMENNÉ HODNOTY										LINEARNÍ HODNOCENÍ						
	pp	ru	pp	ru	TR	KT	OS	UT		Hmot	kříž	TR	KT	OS	UT	CE
BÝK	PE	99	101	ME	105	110	96	104	105	104						
MATKA	PE	101	99	ME	112	107	100	102	102	101	690	140	22	21	18	7 68
Otec	PE	98	107	ME	97	107	105	118	119	119						

HODNOCEN: TR 6 / / 5 KT / / OS / / UT Výsledek:

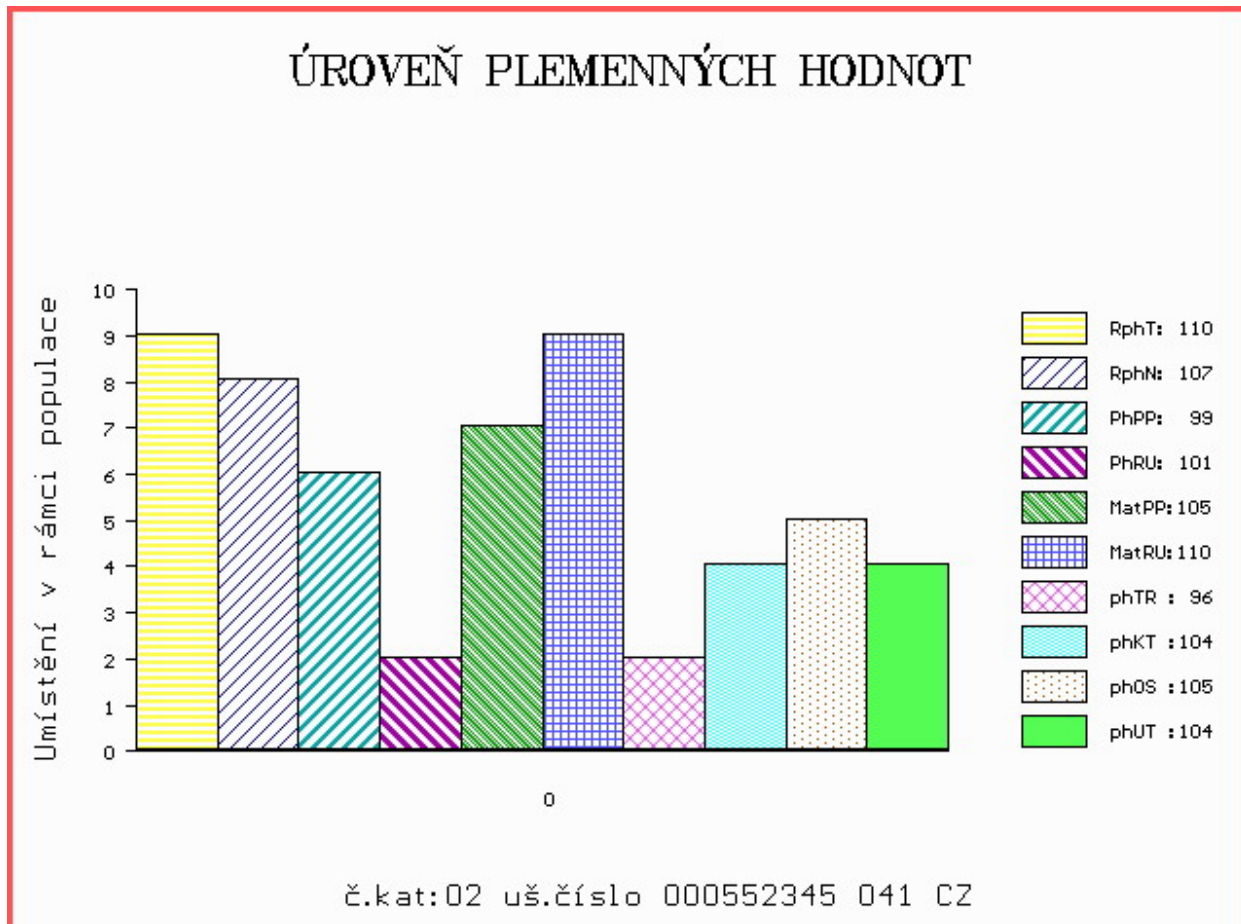

Číslo : **562640 041 CZ AUGUSTUS Z TROJMEZÍ V** Číslo katalogu 3  
 Dat.nar. : 07.01.2014 Plemeno : T100 Charolais  
 Chovatel : Farma Pastviny s.r.o.,Trojmezí  
 Majitel : Farma Pastviny s.r.o.,Trojmezí

OOO ZCH 450 LE REBEL 3695100770  
 OO ZTI 247 VIZIR P 7121074461  
 MOO 8932230816 FR RENGAINE 8932230816

**Otec ZTI 590 ROMEO Z BORU V 386000590710021**  
 OMO ZCH 701 NOVOTEL 5897127519  
 MO 133472 921 CZ BLAŽENKA Z BORU 386000133472921  
 MMO 111054 111 CZ 068111111054

OOM 265 304 IGLOO.MIC 0393100604  
 OM ZCH 574 OHIO 0398109454  
 MOM 392104042 FR HILDA 0392104042

**Matka 123000 941 CZ 414000123000941**  
 OMM 267 205 CARAVAN 53785300028  
 MM 214837 201 SK 552201214837  
 MMM 2450007012 HU FIGURAS 2450-00701/2

Vlastní užitkovost: ve 120d: **208 kg** ve 210d: **393 kg** v 365d: **545 kg** / kříž: **136 cm**  
 Přírustek v testu : **1875 g / 113** přírustek od narození: **1474 g / 120** šourek **39 cm**  
 Věk při ZV **475** dní aktuálně k 28.03.15 hmotnost: **712 kg** výška v kříži: **139 cm**

PLEMENNÉ HODNOTY										LINEARNÍ HODNOCENÍ						
	pp	ru	ME	pp	ru	TR	KT	OS	UT	Hmot	kříž	TR	KT	OS	UT	CE
BÝK	PE	82	124	ME	106	108	116	109	106	110						
MATKA	PE	95	109	ME	94	107	113	103	101	104	912	147	27	22	21	8 78
Otec	PE	91	125	ME	115	109	110	114	114	116						

HODNOCEN: TR 7 / / 9 KT / / OS / / UT Výsledek:

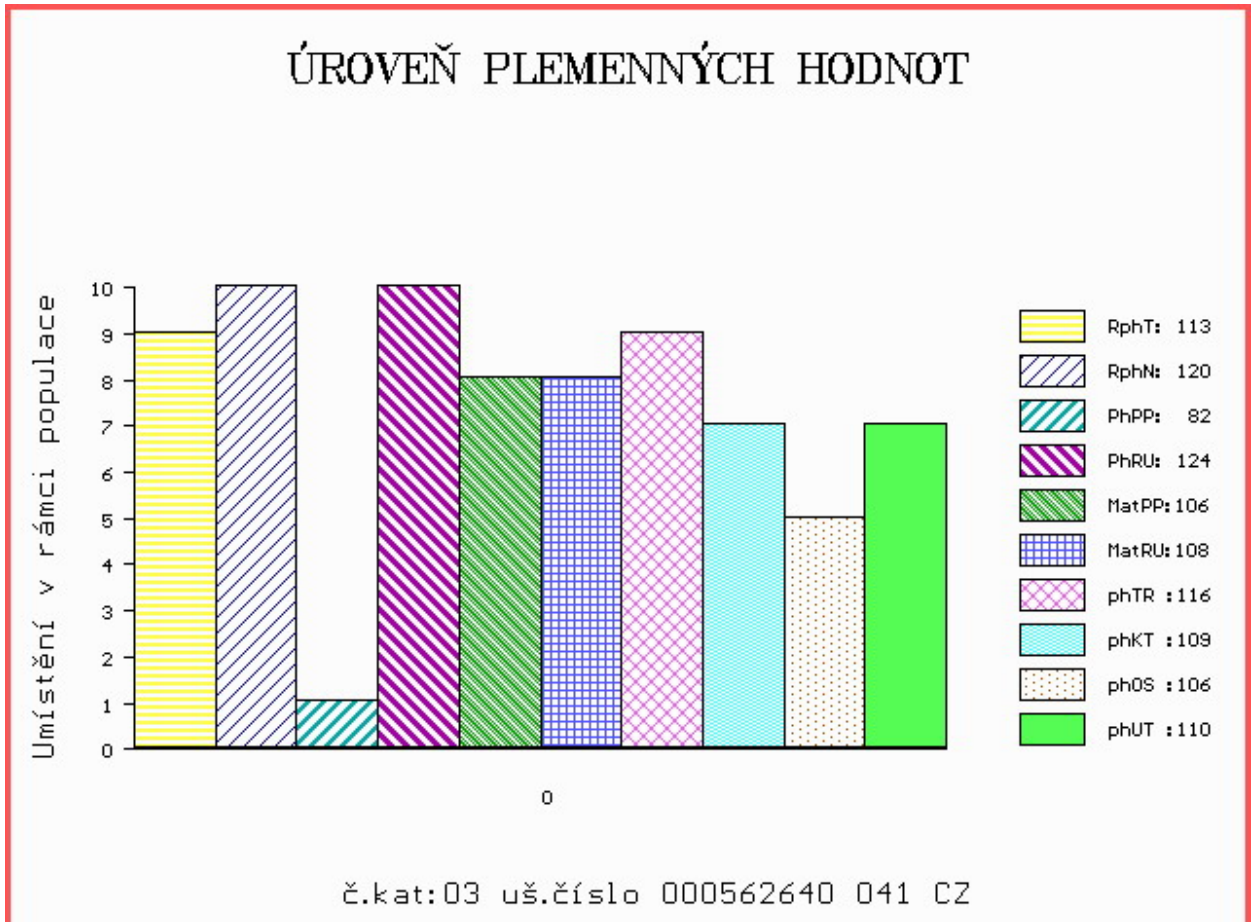



Číslo : **563447 041 CZ ABÉ SU** Číslo katalogu 4  
 Dat.nar. : 11.01.2014 Plemeno : T100 Charolais  
 Chovatel : Sokolovská uhelná, právní nástupce a.s.  
 Majitel : Sokolovská uhelná, právní nástupce a.s.

OOO 000 IMPECABLE 5893100205  
 OO 267 405 LORETO 5895106762  
 MOO 5889110305 FR ETINCELLE 5889110305

**OTEC ZCH 944 SAVIGNEUX 2101106933**  
 OMO 268 800 VICE ROI 5884110029  
 MO 5887103697 FR CARMEN 5887103697  
 MMO 5880110225 FR RAZZIA 5880110225

OOM ZCH 701 NOVOTEL 5897127519  
 OM ZCH 934 UPSILON 8567526330  
 MOM 8596105464 FR MUSETTE 8596105464

**MATKA 114368 941 CZ 062000114368941**  
 OMM ZCH 345 EXPRES 163417001985  
 MM 100430 309 CZ 062000100430309  
 MMM 4030 417 CZ JORDANIE 8594106147

Vlastní užitkovost: ve 120d: **203 kg** ve 210d: **312 kg** v 365d: **535 kg** / kříž: **133 cm**  
 Přírustek v testu : **1966 g / 113** přírustek od narození: **1463 g / 109** šourek **40 cm**  
 Věk při ZV **471** dní aktuálně k 28.03.15 hmotnost: **690 kg** výška v kříži: **139 cm**

PLEMENNÉ HODNOTY										LINEARNÍ HODNOCENÍ						
	pp	ru	pp	ru	TR	KT	OS	UT		Hmot	kříž	TR	KT	OS	UT	CE
BÝK	PE	93	107	ME	107	114	102	106	106	106						
MATKA	PE	93	110	ME	116	115	103	102	101	101	806	149	25	22	20	7 74
OTEC	PE	98	107	ME	97	107	105	118	119	119						

HODNOCEN: TR 7 / / 8 KT / / OS / / UT Výsledek:

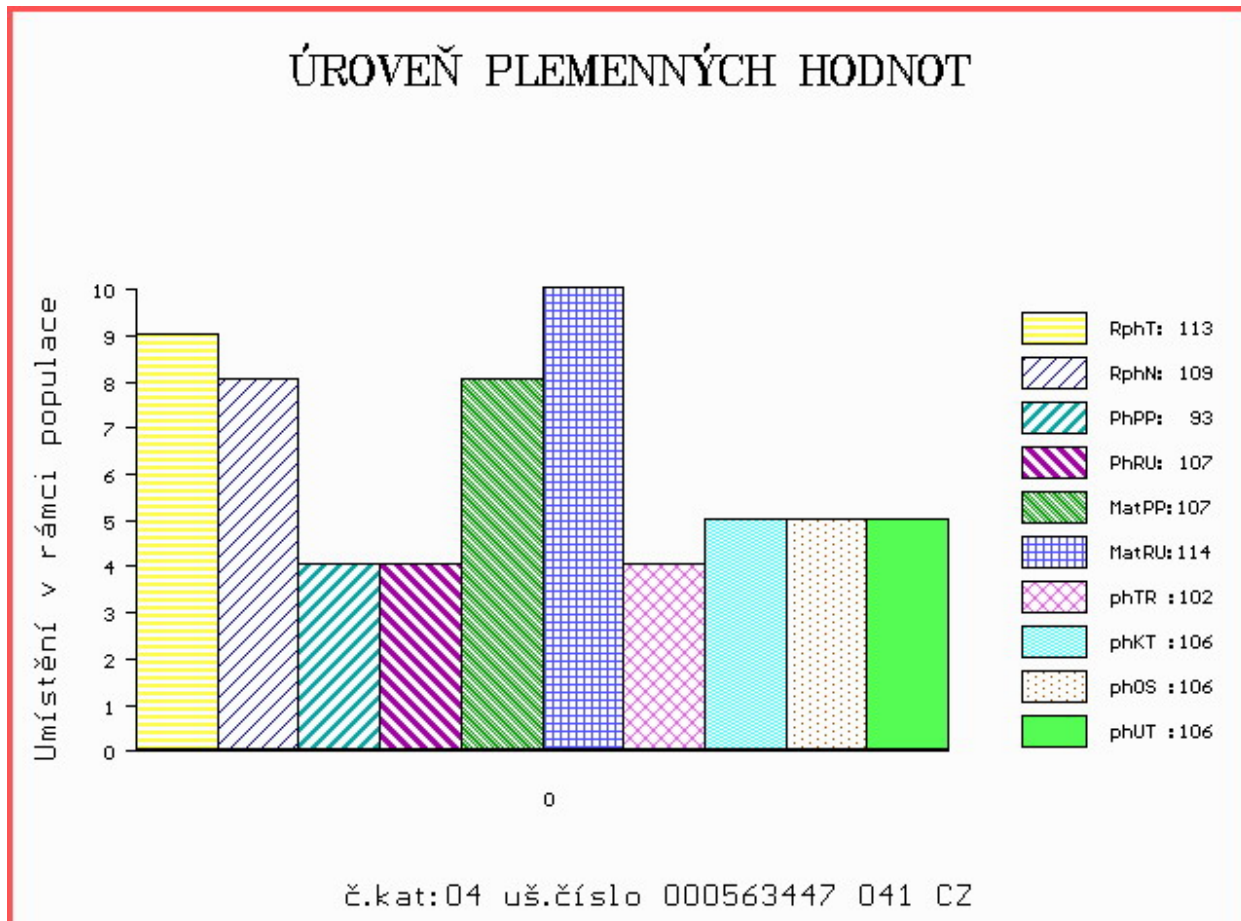

Číslo : **563452 041 CZ ABEL SU** Číslo katalogu 5  
 Dat.nar. : 19.01.2014 Plemeno : T100 Charolais  
 Chovatel : Sokolovská uhelná, právní nástupce a.s.  
 Majitel : Sokolovská uhelná, právní nástupce a.s.

OOO 269 784 MACARON 7196116182  
 OO ZTI 099 ROCHEFORT RJ 7121290962  
 MOO 7197117815 FR NUPTIALE 7197117815

**OTEC ZTI 222 ROCHEFORT II 0107311691**  
 OMO ZCH 699 JUMPER 8894104162  
 MO 199425730 FR 0199425730  
 MMO 196021662 FR MESANGE 0196021662

OOM ZCH 240 CASOAR 4587100162  
 OM ZCH 370 GESTOR 164417005343  
 MOM 963 417 CZ IRIS 8593100262

**MATKA 121878 941 CZ 062000121878941**  
 OMM ZCH 387 HARRISON RJ 2292103631  
 MM 100496 309 CZ 062000100496309  
 MMM 4418 417 CZ 062417004418

Vlastní užitkovost: ve 120d: **189 kg** ve 210d: **315 kg** v 365d: **547 kg** / kříž: **135 cm**  
 Přírustek v testu : **1750 g / 103** přírustek od narození: **1393 g / 112** šourek **37 cm**  
 Věk při ZV **463** dní aktuálně k 28.03.15 hmotnost: **646 kg** výška v kříži: **137 cm**

PLEMENNÉ HODNOTY										LINEARNÍ HODNOCENÍ							
	pp	ru	pp	ru	TR	KT	OS	UT		Hmot	kříž	TR	KT	OS	UT	CE	
BÝK	PE	90	117	ME	108	90	99	107	109	108							
MATKA	PE	91	115	ME	107	103	99	109	113	109	680	137	20	17	18	6	61
OTEC	PE	84	118	ME	110	75	122	113	109	115							

HODNOCEN: TR 6 / / 9 KT / / OS / / UT Výsledek:

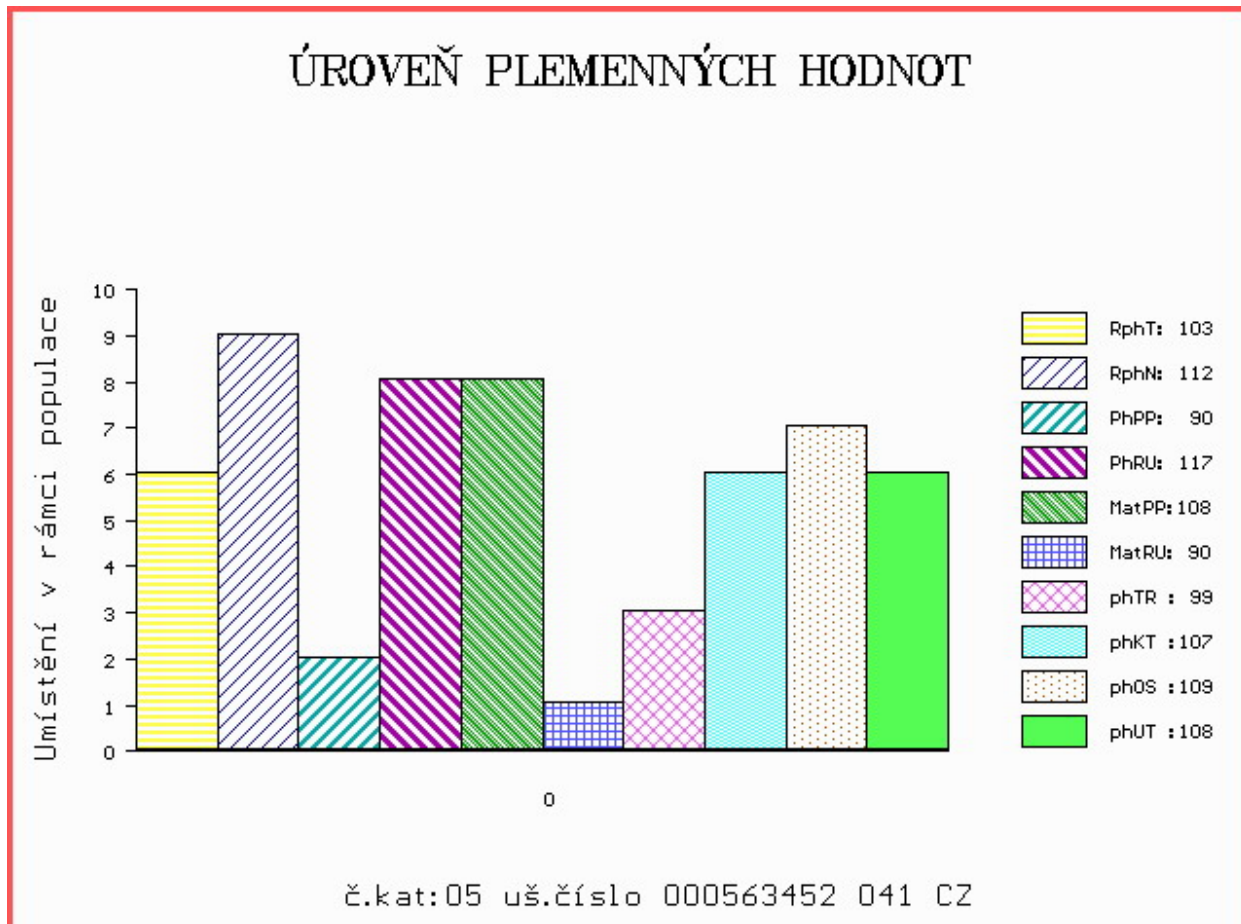

Číslo : **581509 051 CZ ASAN Z DUBU** Číslo katalogu 6  
 Dat.nar. : 19.01.2014 Plemeno : T100 Charolais  
 Chovatel : Agrokompel 2000 spol.sro.,J.Đůl  
 Majitel : Agrokompel 2000 spol.sro.,J.Đůl

OOO ZCH 450 LE REBEL 3695100770  
 OO ZTI 247 VIZIR P 7121074461  
 MOO 8932230816 FR RENGAINE 8932230816

**OTEC ZTI 590 ROMEO Z BORU V 386000590710021**

OMO ZCH 701 NOVOTEL 5897127519  
 MO 133472 921 CZ BLAŽENKA Z BORU 386000133472921  
 MMO 111054 111 CZ 068111111054

OOM ZCH 449 LAUREL 7195122401  
 OM ZTI 443 SAPRISTI 8504242227  
 MOM 8597110508 FR NATURE 8597110508

**MATKA 165128 951 CZ 041000165128951**

OMM ZTI 081 OLYMPE RJR 7121008787  
 MM 136536 951 CZ 041000136536951  
 MMM 110519 951 CZ NELLY Z DUBU 041000110519951

Vlastní užitkovost: ve 120d: **197 kg** ve 210d: **294 kg** v 365d: **550 kg** / kříž: **133 cm**  
 Přírustek v testu : **1983 g / 108** přírustek od narození: **1457 g / 111** šourek **40 cm**  
 Věk při ZV **463** dní aktuálně k 28.03.15 hmotnost: **673 kg** výška v kříži: **136 cm**

**PLEMENNÉ HODNOTY**

**LINEARNÍ HODNOCENÍ**

	pp	ru	pp	ru	TR	KT	OS	UT	Hmot	kříž	TR	KT	OS	UT	CE		
BÝK	PE	94	116	ME	111	98	97	106	108	106							
MATKA	PE	92	111	ME	107	87	94	101	103	101	670	142	20	19	18	6	63
OTEC	PE	91	125	ME	115	109	110	114	114	116							

HODNOCEN: TR 6 / / 9 KT / / OS / / UT Výsledek:

**ÚROVEŇ PLEMENNÝCH HODNOT**

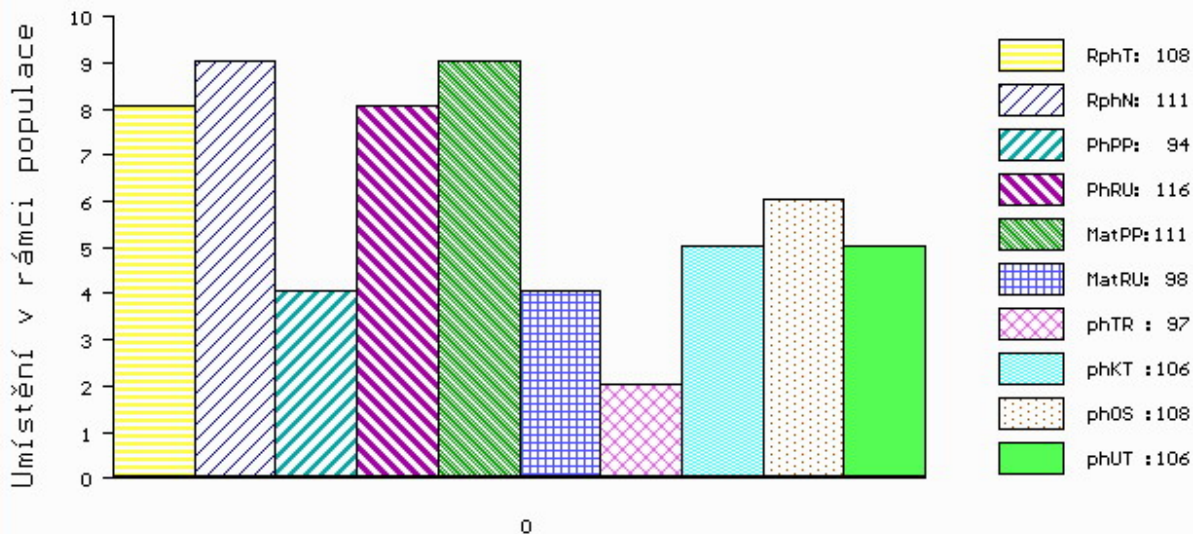

č.kat:06 uš.číslo 000581509 051 CZ

Číslo : **756194 032 CZ ADONIS DH** Číslo katalogu 7  
 Dat.nar. : 19.01.2014 Plemeno : T100 Charolais  
 Chovatel : Lacina Jiří, Dlouhé Hradiště  
 Majitel : Lacina Jiří, Dlouhé Hradiště

OOO ZCH 220 BLASON 4286100325  
 OO ZCH 387 HARRISON RJ 2292103631  
 MOO 2286100314 FR BECASSE 2286100314

**OTEC ZTI 442 SNOOPY 5232801219**  
 OMO 266 497 COOPER 7187110011  
 MO 5294075519 FR JOSEPHA 5294075519  
 MMO 5290041738 FR FALAISE 5290041738

OOM ZCH 942 UNICO SC PP 7121333571  
 OM ZTI 480 ROCK V 329000554576052  
 MOM 124772 952 CZ 329000124772952

**MATKA 334091 932 CZ P 393000334091932**  
 OMM ZCH 574 OHIO 0398109454  
 MM 108577 932 CZ 393000108577932  
 MMM 15350 932 CZ 164000015350932

Vlastní užitkovost: ve 120d: **191 kg** ve 210d: **337 kg** v 365d: **562 kg** / kříž: **135 cm**  
 Přírustek v testu : **1658 g / 99** přírustek od narození: **1467 g / 99** šourek **42 cm**  
 Věk při ZV **463** dní aktuálně k 28.03.15 hmotnost: **680 kg** výška v kříži: **138 cm**

PLEMENNÉ HODNOTY										LINEARNÍ HODNOCENÍ								
	pp	ru	pp	ru	TR	KT	OS	UT		Hmot	kříž	TR	KT	OS	UT	CE		
BÝK	PE	91	115	ME	89	99	113	121	120	121								
MATKA	PE	88	114	ME	102	94	113	114	112	114	776	/	143	26	22	21	7	76
OTEC	PE	88	121	ME	79	101	111	116	115	116								

HODNOCEN: TR 7 / / 9 KT / / OS / / UT Výsledek:

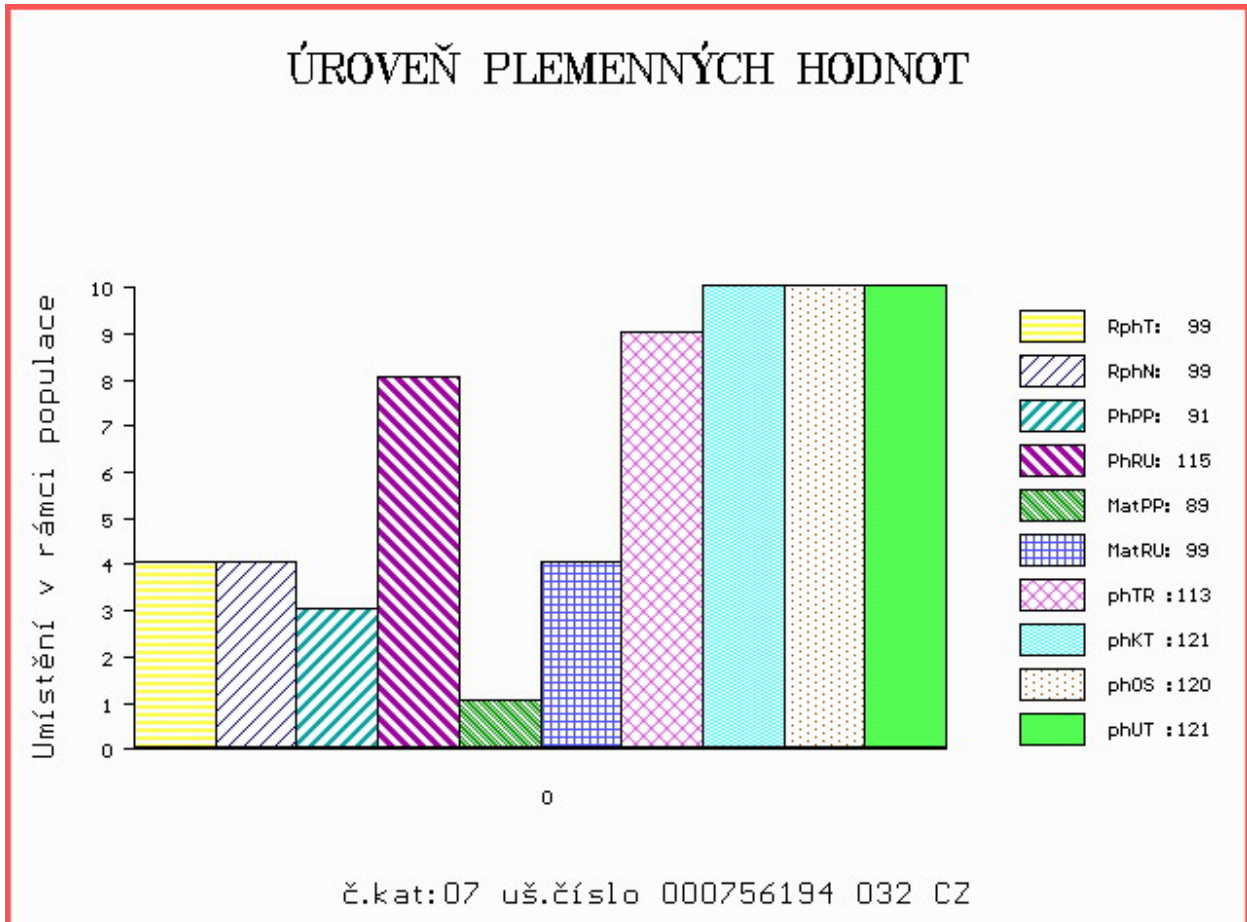

Číslo : **756195 032 CZ AGAROM DH** Číslo katalogu 8  
 Dat.nar. : 20.01.2014 Plemeno : T100 Charolais  
 Chovatel : Lacina Jiří, Dlouhé Hradiště  
 Majitel : Lacina Jiří, Dlouhé Hradiště

OOO 266 497 COOPER 7187110011  
 OO ZCH 699 JUMPER 8894104162  
 MOO 4580102372 FR RITOURNELL RR4 4580102372

**Otec ZTI 889 TREZEGOAL 4240711848**  
 OMO ZCH 217 AGRONOME 8585104015  
 MO 4297104113 FR NAIVE 4297104113  
 MMO 4294101715 FR JOCONDE 4294101715

OOM 262 487 LANNION 2295002054  
 OM ZTI 433 ROUKY 4522790926  
 MOM 4597103635 FR NEBULEUSE 4597103635

**Matka 7923901366 FR E5 EXODE 7923901366**  
 OMM ZTI 555 NIPPUR 5797023562  
 MM 7923901011 FR B8 BETISE 7923901011  
 MMM 7923900414 FR S3 SARDINE 7923900414

Vlastní užitkovost: ve 120d: **234 kg** ve 210d: **390 kg** v 365d: **594 kg** / kříž: **136 cm**  
 Přírůstek v testu : **1966 g / 107** přírůstek od narození: **1574 g / 108** šourek **40 cm**  
 Věk při ZV **462** dní aktuálně k 28.03.15 hmotnost: **729 kg** výška v kříži: **137 cm**

**PLEMENNÉ HODNOTY**

**LINEARNÍ HODNOCENÍ**

	pp	ru	pp	ru	TR	KT	OS	UT	Hmot	kříž	TR	KT	OS	UT	CE		
BÝK	PE	93	118	ME	104	102	110	121	123	121							
MATKA	PE	97	123	ME	100	102	109	117	117	117	910	148	26	24	24	9	83
Otec	PE	88	102	ME	108	102	102	114	116	113							

HODNOCEN: TR 6 / /10 KT / / OS / / UT Výsledek:

**ÚROVEŇ PLEMENNÝCH HODNOT**

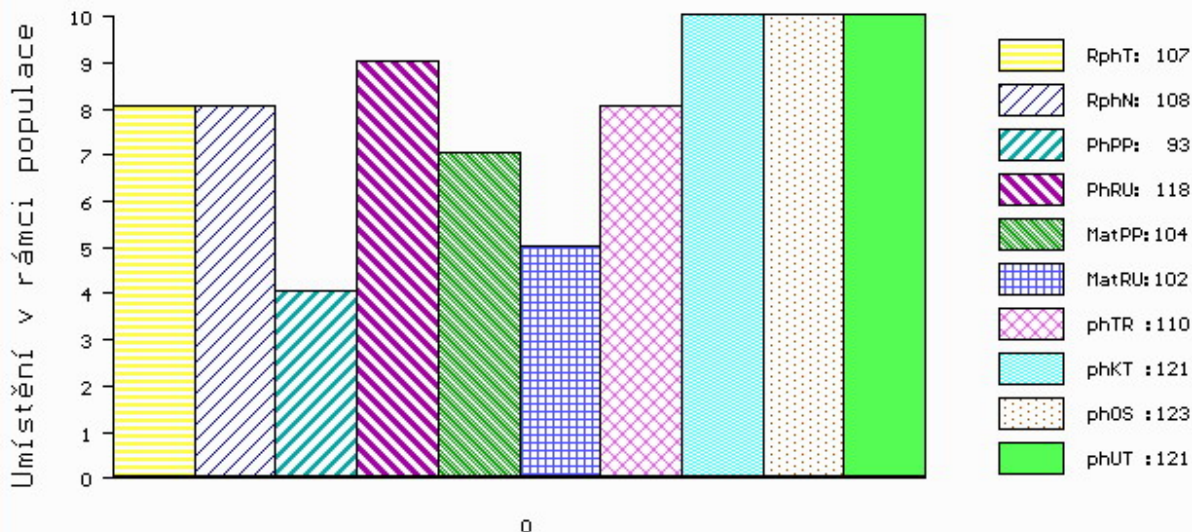

č.kat:08 uš.číslo 000756195 032 CZ

Číslo : **563463 041 CZ ADÁMEK SU** Číslo katalogu 9  
 Dat.nar. : 28.01.2014 Plemeno : T100 Charolais  
 Chovatel : Sokolovská uhelná, právní nástupce a.s.  
 Majitel : Sokolovská uhelná, právní nástupce a.s.

OOO ZCH 254 EX EDEN RR1 1889100128  
 OO ZTP 223 ODEN SU 062000508533041  
 MOO 102862 309 CZ 062000102862309

**OTEC ZPT 042 UCCAS SU 062000544427041**  
 OMO ZCH 642 JERRY SU 062389104379  
 MO 102685 941 CZ 062000102685941  
 MMO 100414 309 CZ 062000100414309

OOM ZCH 163 TILL RR5 5882101816  
 OM ZCH 466 INKUBATOR 041485102301  
 MOM 1206 445 CZ 041445001206

**MATKA 121871 941 CZ 062000121871941**  
 OMM ZCH 388 IMPAIR RR3 1893102983  
 MM 106354 310 CZ 164310106354  
 MMM 958 417 CZ INFINIE 2392101941

Vlastní užitkovost: ve 120d: **197 kg** ve 210d: **317 kg** v 365d: **525 kg** / kříž: **135 cm**  
 Přírustek v testu : **1775 g / 101** přírustek od narození: **1399 g / 105** šourek **38 cm**  
 Věk při ZV **454** dní aktuálně k 28.03.15 hmotnost: **636 kg** výška v kříži: **138 cm**

PLEMENNÉ HODNOTY										LINEARNÍ HODNOCENÍ								
	pp	ru	pp	ru	TR	KT	OS	UT		Hmot	kříž	TR	KT	OS	UT	CE		
BÝK	PE	90	117	ME	100	95	104	101	99	102								
MATKA	PE	87	121	ME	97	91	110	106	104	107	780	/	145	25	22	21	7	75
OTEC	PE	85	108	ME	106	99	110	100	98	101								

HODNOCEN: TR 7 / / 8 KT / / OS / / UT Výsledek:

## ÚROVEŇ PLEMENNÝCH HODNOT

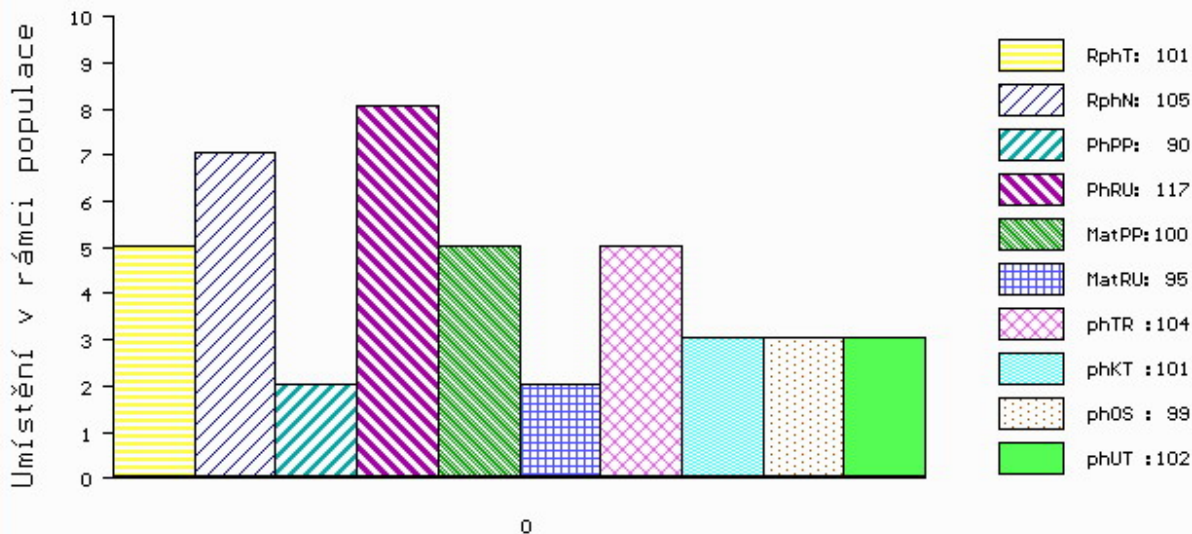

č.kat:09 uš.číslo 000563463 041 CZ

Číslo : **563464 041 CZ ADAM SU** Číslo katalogu 10  
 Dat.nar. : 29.01.2014 Plemeno : T100 Charolais  
 Chovatel : Sokolovská uhelná, právní nástupce a.s.  
 Majitel : Sokolovská uhelná, právní nástupce a.s.

OOO ZCH 163 TILL RR5 5882101816  
 OO ZCH 254 EX EDEN RR1 1889100128  
 MOO 1880110031 FR RELIGION RR4 1880110031

**OTEC ZTP 223 ODEN SU 062000508533041**

OMO ZCH 428 IBOB 4293100599  
 MO 102862 309 CZ 062000102862309  
 MMO 2958 417 CZ JOUFFLUE 0394120654

OOM 265 186 VLADIMIR 0384106449  
 OM ZCH 516 MAGENTA 4296105603  
 MOM 4290101471 FR FICTION 4290101471

**MATKA 114421 941 CZ PALMA SU 062000114421941**

OMM ZCH 296 JOCKEY 8894104166  
 MM 4422 417 CZ HALINA SU 062417004422  
 MMM 2555 417 CZ IMOLA 5893101794

Vlastní užitkovost: ve 120d: **209** kg ve 210d: **319** kg v 365d: **540** kg / kříž: **136** cm  
 Přírustek v testu : **1666** g / **97** přírustek od narození: **1374** g / **100** šourek **41** cm  
 Věk při ZV **453** dní aktuálně k 28.03.15 hmotnost: **625** kg výška v kříži: **139** cm

PLEMENNÉ HODNOTY										LINEARNÍ HODNOCENÍ							
	pp	ru	pp	ru	TR	KT	OS	UT		Hmot	kříž	TR	KT	OS	UT	CE	
BÝK	PE	86	112	ME	111	98	104	106	106	106							
MATKA	PE	90	118	ME	102	106	115	112	110	112	740	150	26	17	18	6	67
OTEC	PE	85	102	ME	118	88	110	110	110	110							

HODNOCEN: TR 7 / / 8 KT / / OS / / UT Výsledek:

## ÚROVEŇ PLEMENNÝCH HODNOT

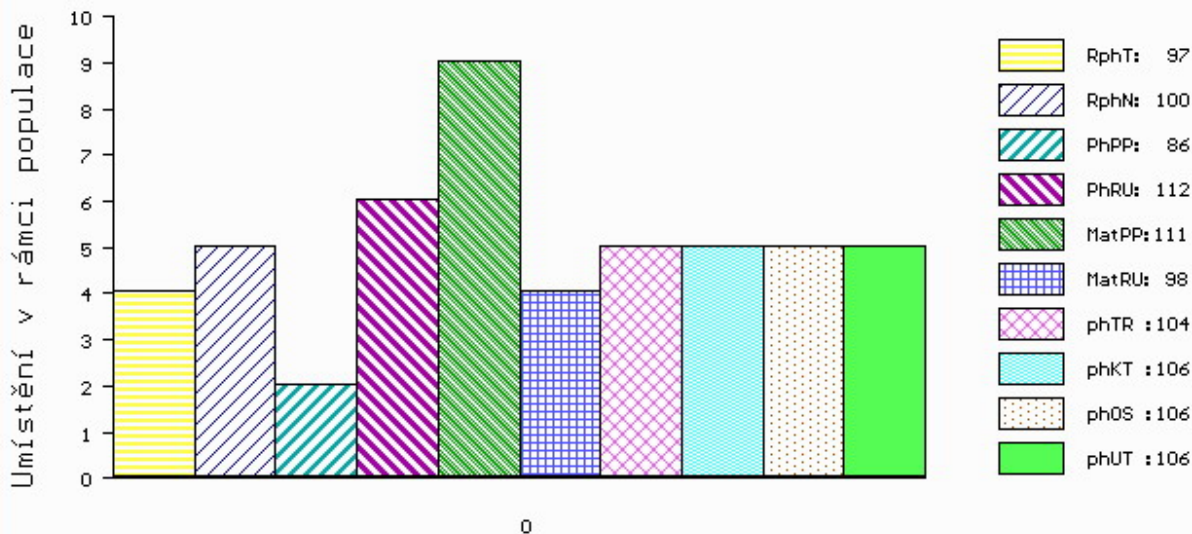

č.kat:10 uš.číslo 000563464 041 CZ

Číslo : **569098 041 CZ ABAK Z PĚKOVIC** Číslo katalogu 11  
 Dat.nar. : 31.01.2014 Plemeno : T100 Charolais  
 Chovatel : EURAGRI s.r.o., Pěkovice  
 Majitel : EURAGRI s.r.o., Pěkovice

OOO ZTI 244 SIDNEY 4516041658  
 OO ZTI 541 DESTIN 4241389114  
 MOO 4241145627 FR ALLURE 4241145627

**Otec ZIT 055 UMAG Z TÝNIŠTĚ 411000544073041**  
 OMO 267 884 RAVAILLAC 7121350277  
 MO 7121443715 FR UNIQUE 7121443715  
 MMO 7197135376 FR NAGEUSE 7197135376

OOM ZCH 517 NELSON 0397108304  
 OM ZTI 246 ULYSSE 5816903406  
 MOM 5897127450 FR NICOTINE 5897127450

**Matka 134297 941 CZ 437000134297941**  
 OMM ZCH 396 HONIG 164417006574  
 MM 102594 941 CZ 062000102594941  
 MMM 4404 417 CZ 062417004404

Vlastní užitkovost: ve 120d: **196 kg** ve 210d: **313 kg** v 365d: **537 kg** / kříž: **132 cm**  
 Přírustek v testu : **1525 g / 94** přírustek od narození: **1342 g / 94** šourek **39 cm**  
 Věk při ZV **451** dní aktuálně k 28.03.15 hmotnost: **611 kg** výška v kříži: **134 cm**

PLEMENNÉ HODNOTY										LINEARNÍ HODNOCENÍ						
	pp	ru	ME	pp	ru	TR	KT	OS	UT	Hmot	kříž	TR	KT	OS	UT	CE
BÝK	PE	103	102	ME	93	98	101	104	104	103						
MATKA	PE	90	99	ME	97	99	91	93	94	93	800	146	22	19	19	7
Otec	PE	104	115	ME	93	92	118	118	116	117						

HODNOCEN: TR 5 / / 8 KT / / OS / / UT Výsledek:

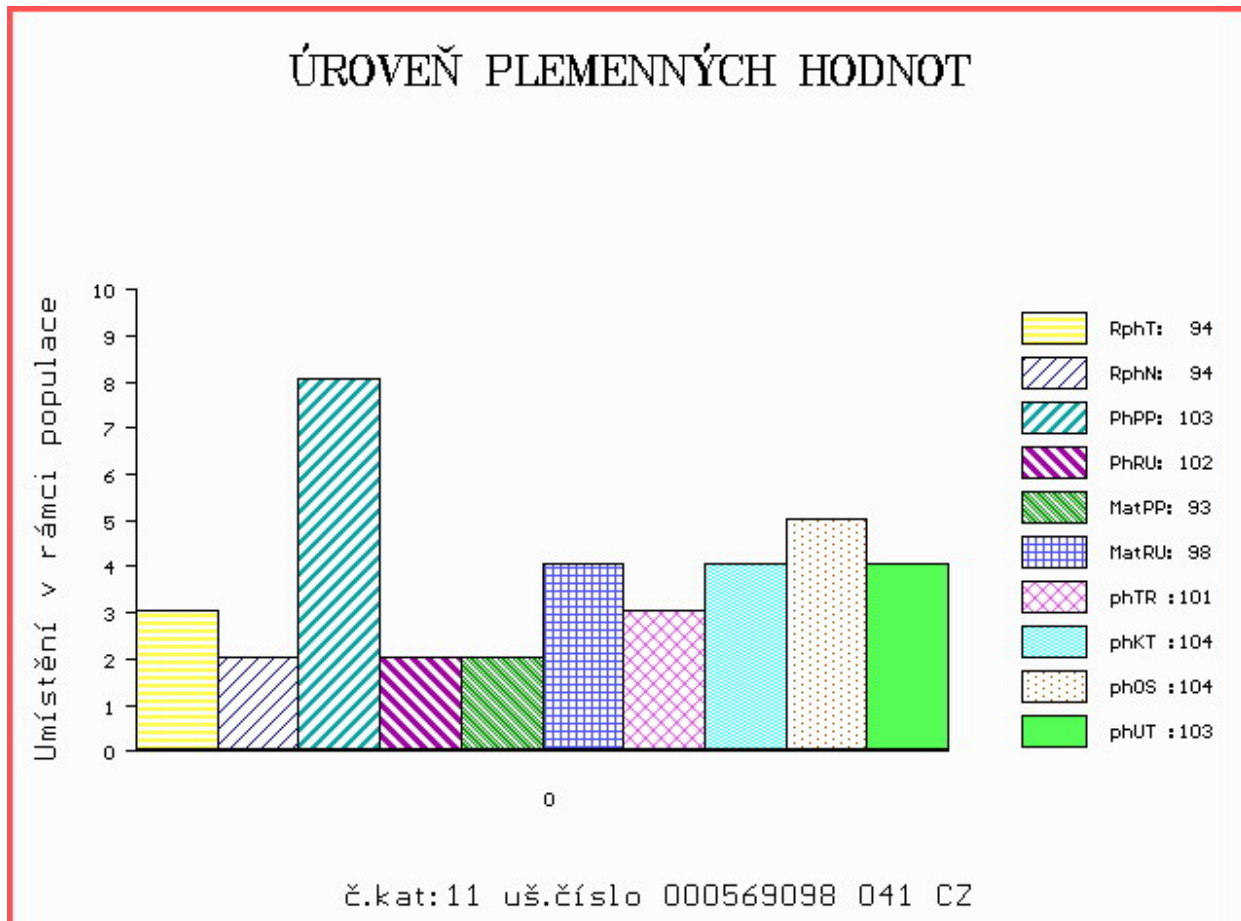



Číslo : **571033 041 CZ ANAKIN SU** Číslo katalogu 12  
 Dat.nar. : 02.02.2014 Plemeno : T100 Charolais  
 Chovatel : Sokolovská uhelná, právní nástupce a.s.  
 Majitel : Sokolovská uhelná, právní nástupce a.s.

OOO 269 784 MACARON 7196116182  
 OO ZTI 099 ROCHEFORT RJ 7121290962  
 MOO 7197117815 FR NUPTIALE 7197117815

**OTEC ZTI 222 ROCHEFORT II 0107311691**  
 OMO ZCH 699 JUMPER 8894104162  
 MO 199425730 FR 0199425730  
 MMO 196021662 FR MESANGE 0196021662

OOM ZCH 163 TILL RR5 5882101816  
 OM ZCH 466 INKUBATOR 041485102301  
 MOM 1206 445 CZ 041445001206

**MATKA 114346 941 CZ 062000114346941**  
 OMM CHP 160 GODEN 164417005311  
 MM 102869 309 CZ 062000102869309  
 MMM 3089 417 CZ 062417003089

Vlastní užitkovost: ve 120d: **178 kg** ve 210d: **304 kg** v 365d: **518 kg** / kříž: **133 cm**  
 Přírustek v testu : **1941 g / 105** přírustek od narození: **1399 g / 112** šourek **32 cm**  
 Věk při ZV **449** dní aktuálně k 28.03.15 hmotnost: **631 kg** výška v kříži: **138 cm**

**PLEMENNÉ HODNOTY**

**LINEARNÍ HODNOCENÍ**

	pp	ru	pp	ru	TR	KT	OS	UT	Hmot	kříž	TR	KT	OS	UT	CE		
BÝK	PE	93	112	ME	100	78	95	96	97	98							
MATKA	PE	104	106	ME	91	83	89	90	92	92	700	142	22	17	18	6	63
OTEC	PE	84	118	ME	110	75	122	113	109	115							

HODNOCEN: TR 7 / / 7 KT / / OS / / UT Výsledek:

**ÚROVEŇ PLEMENNÝCH HODNOT**

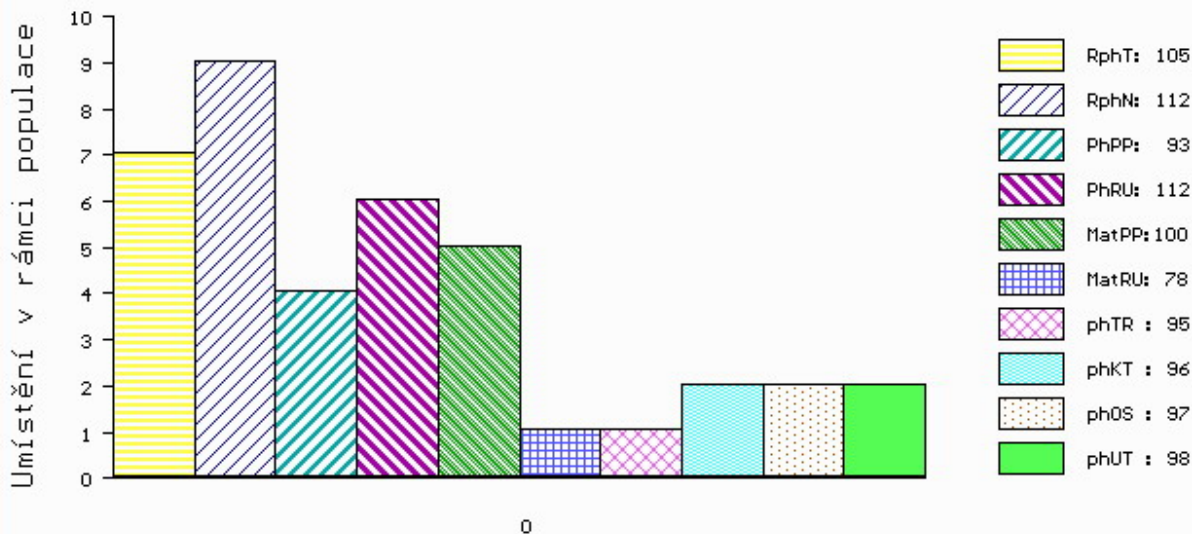

č.kat:12 uš.číslo 000571033 041 CZ

Číslo : **756200 032 CZ** **AGBAR DH** Číslo katalogu 13  
 Dat.nar. : 03.02.2014 Plemeno : T100 Charolais  
 Chovatel : Lacina Jiří, Dlouhé Hradiště  
 Majitel : Lacina Jiří, Dlouhé Hradiště

OOO 266 497 COOPER 7187110011  
 OO ZCH 489 LAKANAL 0395121015  
 MOO 384111230 FR VEDETTE 0384111230

**OTEC ZTI 535 SISTERON 2101109480**  
 OMO ZCH 219 CAMELEON 7187118618  
 MO 2195101267 FR LUNAIRE 2195101267  
 MMO 2192106051 FR HYPNOSE 2192106051

OOM ZCH 942 UNICO SC PP 7121333571  
 OM ZTI 480 ROCK V 329000554576052  
 MOM 124772 952 CZ 329000124772952

**MATKA 334098 932 CZ P 393000334098932**  
 OMM CHP 098 FILM 164417003487  
 MM 15340 932 CZ 164000015340932  
 MMM 944 417 CZ IDYLLE 0392122350

Vlastní užitkovost: ve 120d: **221 kg** ve 210d: **392 kg** v 365d: **651 kg** / kříž: **136 cm**  
 Přírustek v testu : **2033 g / 111** přírustek od narození: **1691 g / 110** šourek **41 cm**  
 Věk při ZV **448** dní aktuálně k 28.03.15 hmotnost: **752 kg** výška v kříži: **139 cm**

PLEMENNÉ HODNOTY										LINEARNÍ HODNOCENÍ								
	pp	ru	pp	ru	TR	KT	OS	UT		Hmot	kříž	TR	KT	OS	UT	CE		
BÝK	PE	<b>96</b>	<b>122</b>	ME	<b>80</b>	<b>102</b>	<b>116</b>	<b>121</b>	<b>118</b>	<b>121</b>								
MATKA	PE	<b>87</b>	<b>118</b>	ME	<b>102</b>	<b>100</b>	<b>118</b>	<b>114</b>	<b>112</b>	<b>116</b>	<b>890</b>	<b>/</b>	<b>149</b>	<b>28</b>	<b>22</b>	<b>21</b>	<b>8</b>	<b>79</b>
OTEC	PE	<b>102</b>	<b>111</b>	ME	<b>60</b>	<b>106</b>	<b>100</b>	<b>110</b>	<b>109</b>	<b>109</b>								

HODNOCEN: TR 8 / /10 KT / / OS / / UT Výsledek:

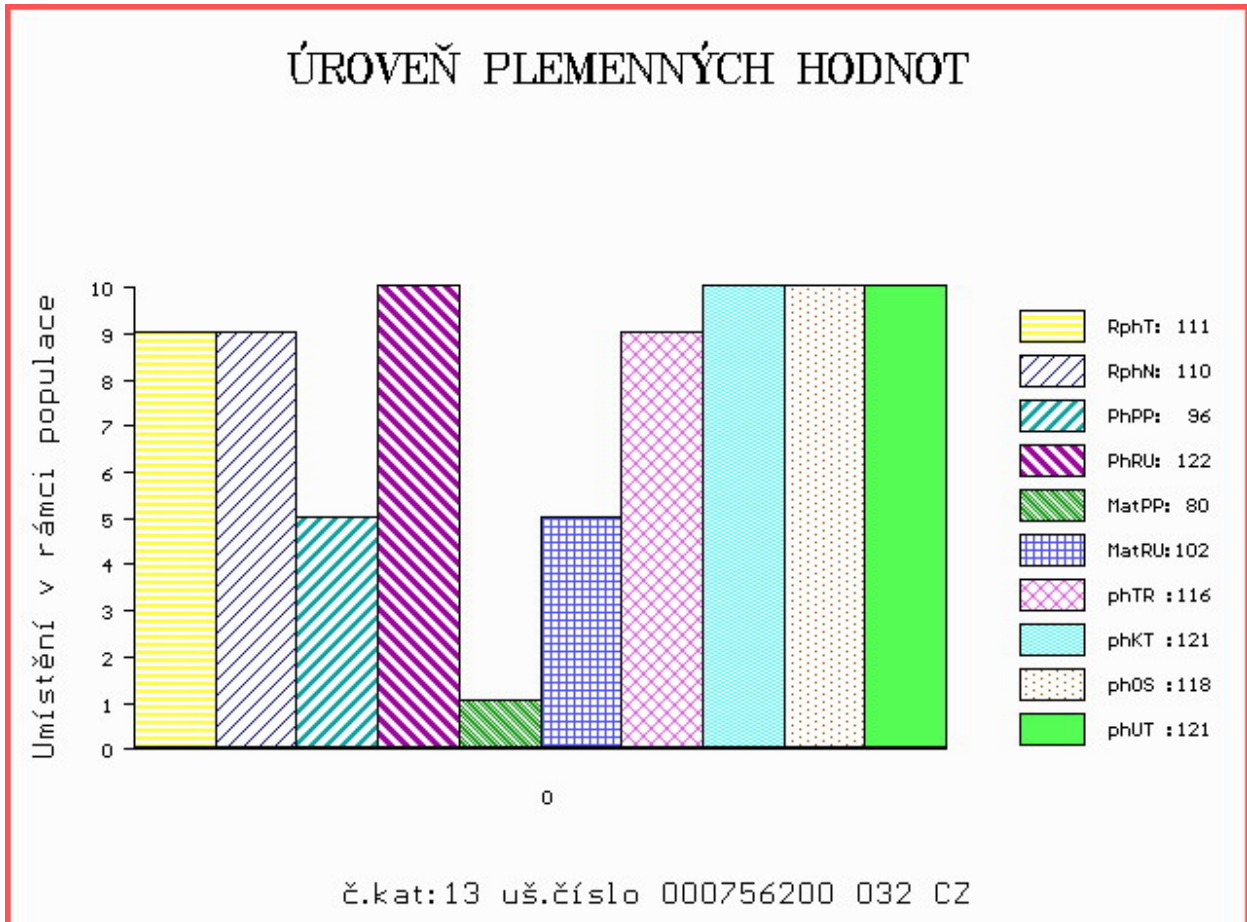

Číslo : **571034 041 CZ AGIP SU** Číslo katalogu 14  
 Dat.nar. : 04.02.2014 Plemeno : T100 Charolais  
 Chovatel : Sokolovská uhelná, právní nástupce a.s.  
 Majitel : Sokolovská uhelná, právní nástupce a.s.

OOO 268 987 SHILLING 7121061057  
 OO ZTI 042 AVORIAZ RJ 4241041668  
 MOO 4240517494 FR SARIETTE 4240517494

**OTEC ZIT 052 UDEX SU 062000544447041**  
 OMO ZCH 943 PACIFIC 7121329558  
 MO 114419 941 CZ 062000114419941  
 MMO 11552 941 CZ 062000011552941

OOM ZCH 163 TILL RR5 5882101816  
 OM ZCH 466 INKUBATOR 041485102301  
 MOM 1206 445 CZ 041445001206

**MATKA 11589 941 CZ 062000011589941**  
 OMM CHP 160 GODEN 164417005311  
 MM 102870 309 CZ 062000102870309  
 MMM 3089 417 CZ 062417003089

Vlastní užitkovost: ve 120d: **191** kg ve 210d: **322** kg v 365d: **520** kg / kříž: **133** cm  
 Přírůstek v testu : **1550 g / 95** přírůstek od narození: **1331 g / 102** šourek **38** cm  
 Věk při ZV **447** dní aktuálně k 28.03.15 hmotnost: **597** kg výška v kříži: **139** cm

PLEMENNÉ HODNOTY										LINEARNÍ HODNOCENÍ						
	pp	ru	pp	ru	TR	KT	OS	UT		Hmot	kříž	TR	KT	OS	UT	CE
BÝK	PE	100	115	ME	96	95	105	105	105	106						
MATKA	PE	96	109	ME	101	86	100	95	95	97	750	142	20	19	18	7 64
OTEC	PE	95	117	ME	92	106	112	115	114	114						

HODNOCEN: TR 8 / / 7 KT / / OS / / UT Výsledek:

## ÚROVEŇ PLEMENNÝCH HODNOT

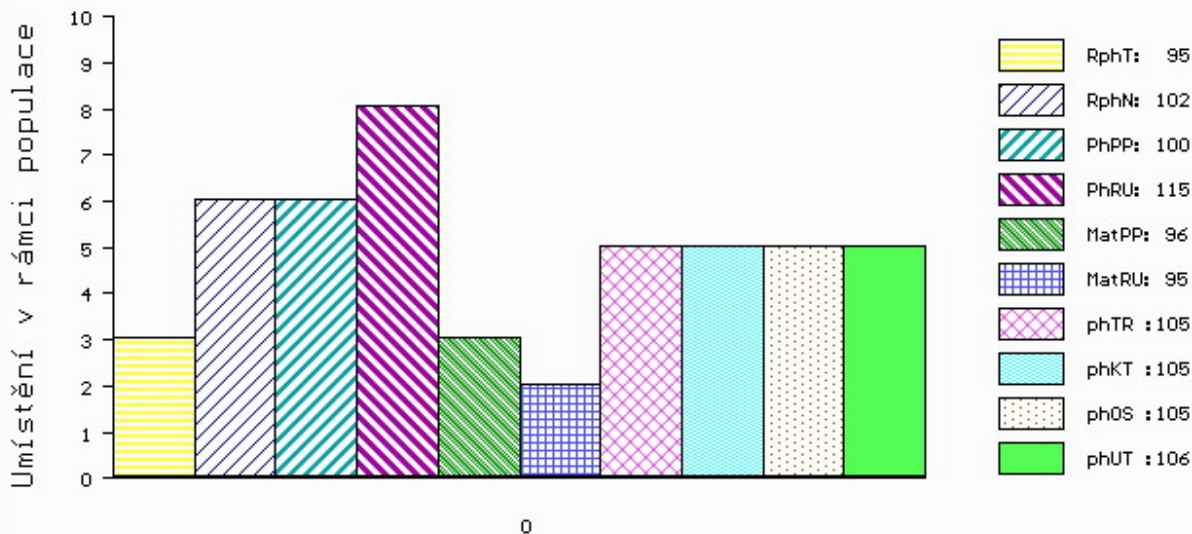

č.kat:14 uš.číslo 000571034 041 CZ

Číslo : **571037 041 CZ ARMANI SU** Číslo katalogu 15  
 Dat.nar. : 08.02.2014 Plemeno : T100 Charolais  
 Chovatel : Sokolovská uhelná, právní nástupce a.s.  
 Majitel : Sokolovská uhelná, právní nástupce a.s.

OOO 268 987 SHILLING 7121061057  
 OO ZTI 042 AVORIAZ RJ 4241041668  
 MOO 4240517494 FR SARIETTE 4240517494

**OTEC ZIT 039 TEOBALD SU 062000537559041**  
 OMO ZCH 396 HONIG 164417006574  
 MO 102933 309 CZ 062000102933309  
 MMO 100402 309 CZ 062309100402

OOM ZCH 219 CAMELEON 7187118618  
 OM ZCH 366 GRETZKY 164417005301  
 MOM 2214 370 CZ HENDAYE 7192128772

**MATKA 11563 941 CZ 062000011563941**  
 OMM 000 HYPOLYTE RJ 1892103418  
 MM 4011 417 CZ JUDICIEUSE 0394120706  
 MMM 387101655 FR CLAMEUR RJ 0387101655

Vlastní užitkovost: ve 120d: **179 kg** ve 210d: **301 kg** v 365d: **517 kg** / kříž: **132 cm**  
 Přírůstek v testu : **1541 g / 98** přírůstek od narození: **1295 g / 102** šourek **41 cm**  
 Věk při ZV **443** dní aktuálně k 28.03.15 hmotnost: **579 kg** výška v kříži: **135 cm**

PLEMENNÉ HODNOTY										LINEARNÍ HODNOCENÍ							
	pp	ru	pp	ru	TR	KT	OS	UT		Hmot	kříž	TR	KT	OS	UT	CE	
BÝK	PE	96	107	ME	98	106	94	98	100	98							
MATKA	PE	89	106	ME	95	101	96	95	95	94	720	145	23	21	20	7	71
OTEC	PE	99	114	ME	104	107	119	122	121	121							

HODNOCEN: TR 6 / / 7 KT / / OS / / UT Výsledek:

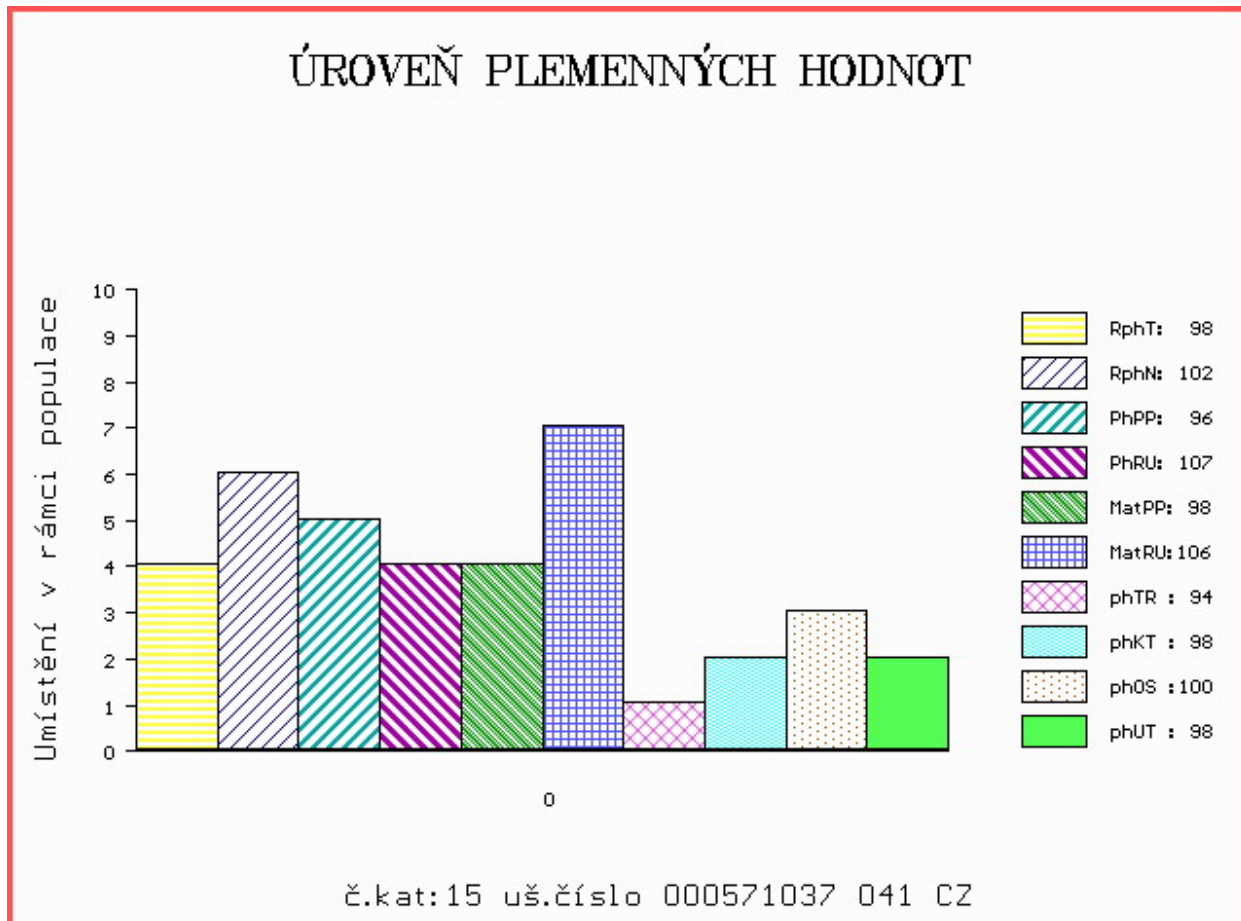

Číslo : **660794 032 CZ** **ACHILLES OD BÍLÉHO DOMU P** Číslo katalogu 16  
 Dat.nar. : 16.02.2014 Plemeno : T100 Charolais  
 Chovatel : Zatloukal Jan, Velké Dvorce  
 Majitel : Zatloukal Jan, Velké Dvorce

OOO 267 524 JIM P 12.630 03235  
 OO ZCH 800 JUNIOR 03.456 69884  
 MOO 7811 417 CZ HAJAJA MISSIE 61H CHPS P 015417007811

**Otec ZTI 390 PUPP CHPS P 310000541284021**  
 OMO ZCH 424 HARLEY ET P 164417006663  
 MO 9276 921 CZ P 310000009276921  
 MMO 856 417 CZ FANTASIE MISS CLASS 17F CHPS P 015417000856

OOM ZCH 386 HARNOIS 7192124090  
 OM ZCH 773 LAKMUS 267062015602  
 MOM 90751 621 CZ FOLIA 013621090751

**Matka 143087 941 CZ 062000143087941**  
 OMM ZCH 498 IMOLA 062389104311  
 MM 102614 941 CZ 062000102614941  
 MMM 102939 309 CZ 062000102939309

Vlastní užitkovost: ve 120d: **193 kg** ve 210d: **310 kg** v 365d: **511 kg** / kříž: **135 cm**  
 Přírustek v testu : **1725 g / 105** přírustek od narození: **1326 g / 107** šourek **40 cm**  
 Věk při ZV **435** dní aktuálně k 28.03.15 hmotnost: **580 kg** výška v kříži: **135 cm**

PLEMENNÉ HODNOTY										LINEARNÍ HODNOCENÍ						
	pp	ru	pp	ru	TR	KT	OS	UT		Hmot	kříž	TR	KT	OS	UT	CE
BÝK	PE	98	107	ME	111	94	97	101	104	102						
MATKA	PE	84	110	ME	113	101	98	100	102	102	768	146	25	19	19	7 70
Otec	PE	111	102	ME	107	85	101	105	106	105						

HODNOCEN: TR 6 / / 7 KT / / OS / / UT Výsledek:

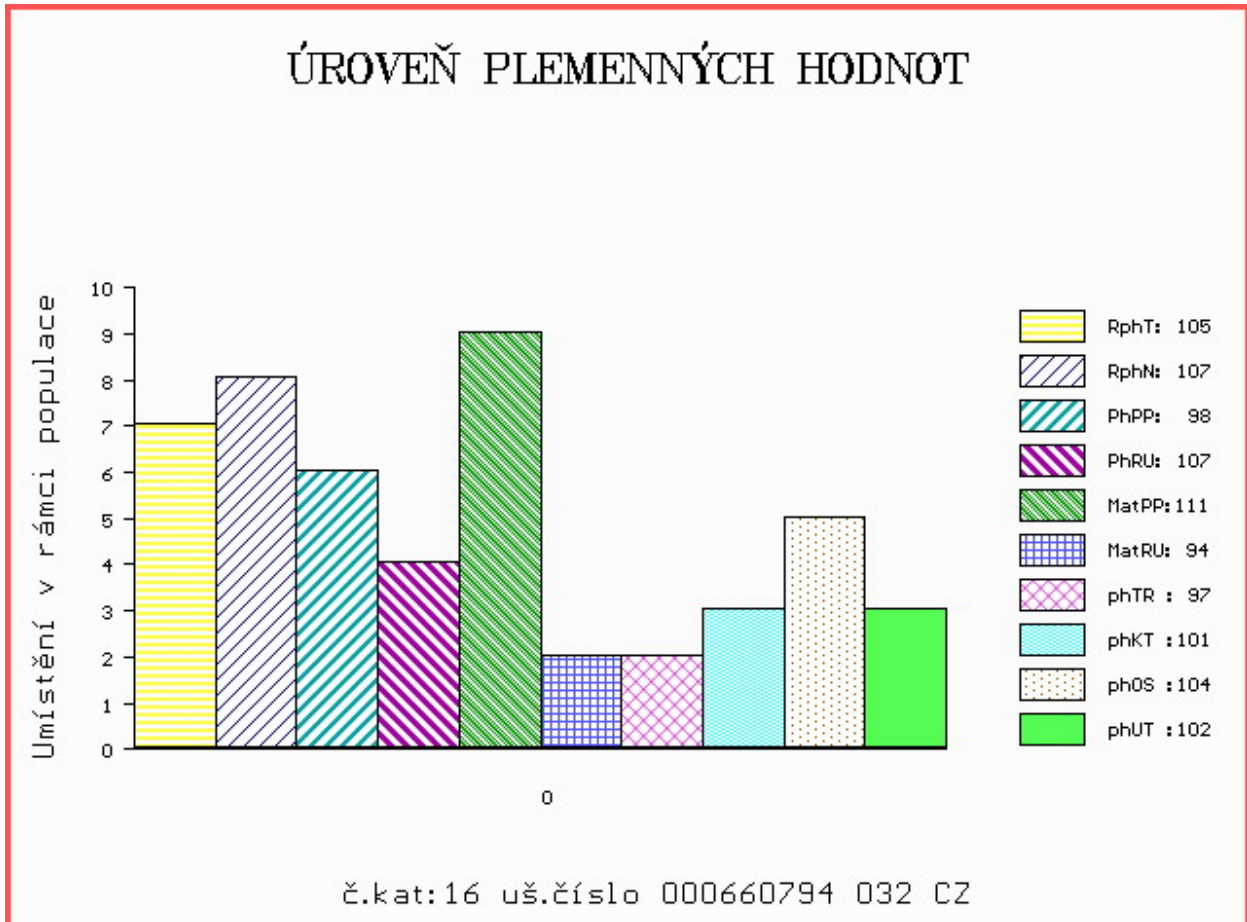

Číslo : **569122 041 CZ ABAKAN Z PĚKOVIC** Číslo katalogu 17  
 Dat.nar. : 18.02.2014 Plemeno : T100 Charolais  
 Chovatel : EURAGRI s.r.o., Pěkovice  
 Majitel : EURAGRI s.r.o., Pěkovice

OOO ZTI 244 SIDNEY 4516041658  
 OO ZTI 541 DESTIN 4241389114  
 MOO 4241145627 FR ALLURE 4241145627

**Otec ZIT 055 UMAG Z TÝNIŠTĚ 411000544073041**  
 OMO 267 884 RAVAILLAC 7121350277  
 MO 7121443715 FR UNIQUE 7121443715  
 MMO 7197135376 FR NAGEUSE 7197135376

OOM 262 399 VICOMTE 7121464116  
 OM ZTI 360 BONAPARTE 7121476713  
 MOM 7121350503 FR REINETTE 7121350503

**MATKA 134338 941 CZ 437000134338941**  
 OMM ZCH 717 LIONEL ZEAS 029586110235  
 MM 123437 953 CZ 388000123437953  
 MMM 39786 953 CZ 388000039786953

Vlastní užitkovost: ve 120d: **221 kg** ve 210d: **340 kg** v 365d: **536 kg** / kříž: **134 cm**  
 Přírustek v testu : **1641 g / 94** přírustek od narození: **1412 g / 97** šourek **38 cm**  
 Věk při ZV **433** dní aktuálně k 28.03.15 hmotnost: **611 kg** výška v kříži: **134 cm**

PLEMENNÉ HODNOTY										LINEARNÍ HODNOCENÍ						
	pp	ru	ME	pp	ru	TR	KT	OS	UT	Hmot	kříž	TR	KT	OS	UT	CE
BÝK	PE	111	111	ME	91	102	100	108	108	106						
MATKA	PE	99	115	ME	96	107	114	113	111	112	886	151	27	22	20	8 77
Otec	PE	104	115	ME	93	92	118	118	116	117						

HODNOCEN: TR 6 / / 8 KT / / OS / / UT Výsledek:

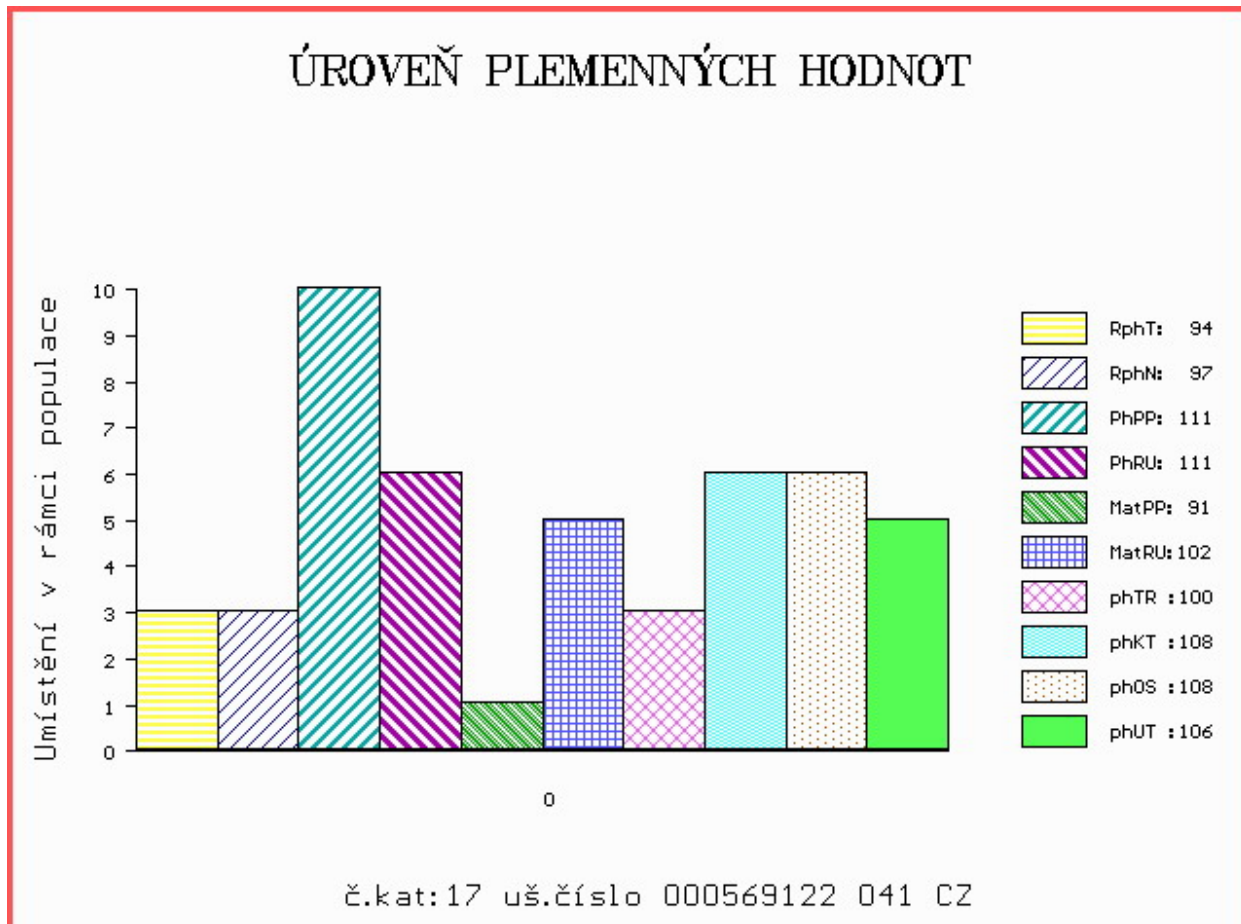

Číslo : **801915 032 CZ ALTÍK OD BÍLÉHO DOMU P** Číslo katalogu 18  
 Dat.nar. : 20.02.2014 Plemeno : T100 Charolais  
 Chovatel : Zatloukal Jan, Velké Dvorce  
 Majitel : Zatloukal Jan, Velké Dvorce

OOO ZCH 220 BLASON 4286100325  
 OO ZCH 388 IMPAIR RR3 1893102983  
 MOO 2178102945 FR OFFICINE 2178102945

**OTEC ZCH 556 JOCK Z CUNKOVA P 253288119780**

OMO ZCH 222 DIMINUTIF 4288003340  
 MO 1742 417 CZ HILDA 246417001742  
 MMO 15014 503 CZ PRCC JANE 2B PFC178983

OOM ZCH 935 UNESCO 4240877008  
 OM ZTI 307 POSKOK SU 062000508574041  
 MOM 103899 309 CZ 062000103899309

**MATKA 291863 932 CZ 164000291863932**

OMM ZCH 272 CIVIL 164390017443  
 MM 7096 417 CZ 164417007096  
 MMM 1171 310 CZ GUYANE 5891102427

Vlastní užitkovost: ve 120d: **199 kg** ve 210d: **315 kg** v 365d: **514 kg** / kříž: **133 cm**  
 Přírustek v testu : **1883 g / 103** přírustek od narození: **1406 g / 107** šourek **38 cm**  
 Věk při ZV **431** dní aktuálně k 28.03.15 hmotnost: **603 kg** výška v kříži: **135 cm**

**PLEMENNÉ HODNOTY**

**LINEARNÍ HODNOCENÍ**

	pp	ru	pp	ru	TR	KT	OS	UT	Hmot	kříž	TR	KT	OS	UT	CE		
BÝK	PE	115	108	ME	106	109	98	102	100	101							
MATKA	PE	105	107	ME	105	103	95	96	95	96	686	148	22	19	18	6	65
OTEC	PE	115	101	ME	108	115	105	115	114	115							

HODNOCEN: TR 6 / / 7 KT / / OS / / UT Výsledek:

**ÚROVEŇ PLEMENNÝCH HODNOT**

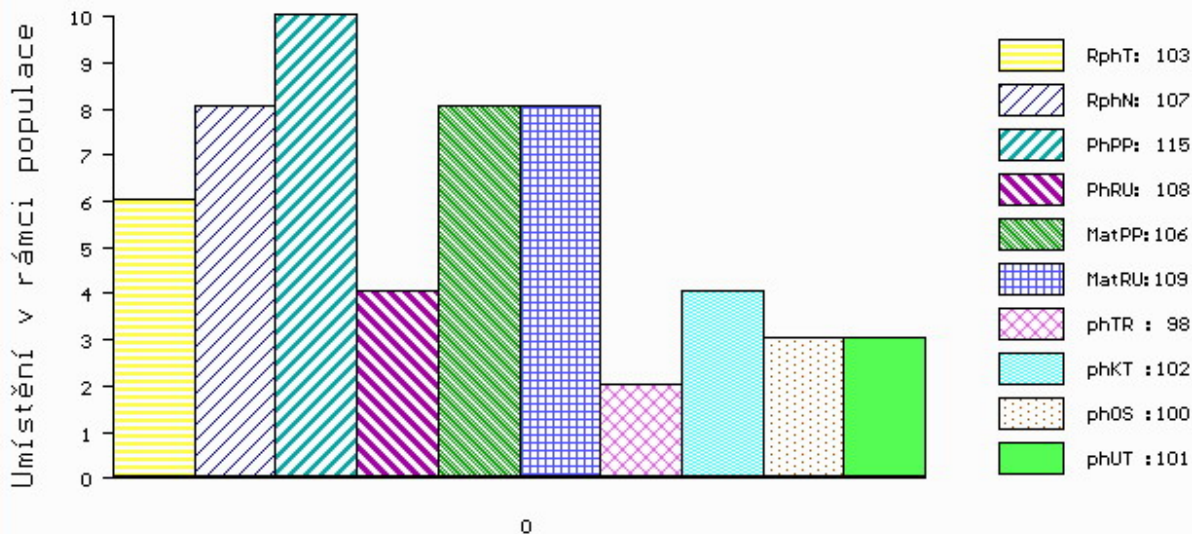

č.kat:18 uš.číslo 000801915 032 CZ

Číslo : **797515 032 CZ ALCATRAZ DH** Číslo katalogu 19  
 Dat.nar. : 23.02.2014 Plemeno : T100 Charolais  
 Chovatel : Lacina Jiří, Dlouhé Hradiště  
 Majitel : Lacina Jiří, Dlouhé Hradiště

OOO ZCH 451 GENK 1891101481  
 OO 271 323 NOBELIX 4298105905  
 MOO 4294100740 FR LINOTTE 4294100740

**Otec ZTI 914 FAUBERT 4241707665**  
 OMO ZIT 334 UNTEL 5703472718  
 MO 8944416611 FR BICHE 8944416611  
 MMO 8944412017 FR 2017 8944412017

OOM 267 405 LORETO 5895106762  
 OM ZCH 944 SAVIGNEUX 2101106933  
 MOM 5887103697 FR CARMEN 5887103697

**MATKA 108622 932 CZ 393000108622932**  
 OMM ZCH 299 FICUS 7190109735  
 MM 15367 932 CZ 164000015367932  
 MMM 7054 417 CZ 164417007054

Vlastní užitkovost: ve 120d: **244 kg** ve 210d: **379 kg** v 365d: **600 kg** / kříž: **135 cm**  
 Přírustek v testu : **1741 g / 100** přírustek od narození: **1535 g / 101** šourek **42 cm**  
 Věk při ZV **428** dní aktuálně k 28.03.15 hmotnost: **666 kg** výška v kříži: **136 cm**

PLEMENNÉ HODNOTY										LINEARNÍ HODNOCENÍ						
	pp	ru	ME	pp	ru	TR	KT	OS	UT	Hmot	kříž	TR	KT	OS	UT	CE
BÝK	PE	<b>86</b>	<b>128</b>	ME	<b>96</b>	<b>104</b>	<b>106</b>	<b>125</b>	<b>128</b>							
MATKA	PE	<b>92</b>	<b>123</b>	ME	<b>96</b>	<b>103</b>	<b>111</b>	<b>117</b>	<b>116</b>	<b>1056</b>	<b>/</b>	<b>151</b>	<b>27</b>	<b>26</b>	<b>26</b>	<b>9 88</b>
Otec	PE	<b>91</b>	<b>125</b>	ME	<b>95</b>	<b>103</b>	<b>109</b>	<b>125</b>	<b>127</b>							

HODNOCEN: TR 7 / /10 KT / / OS / / UT Výsledek:

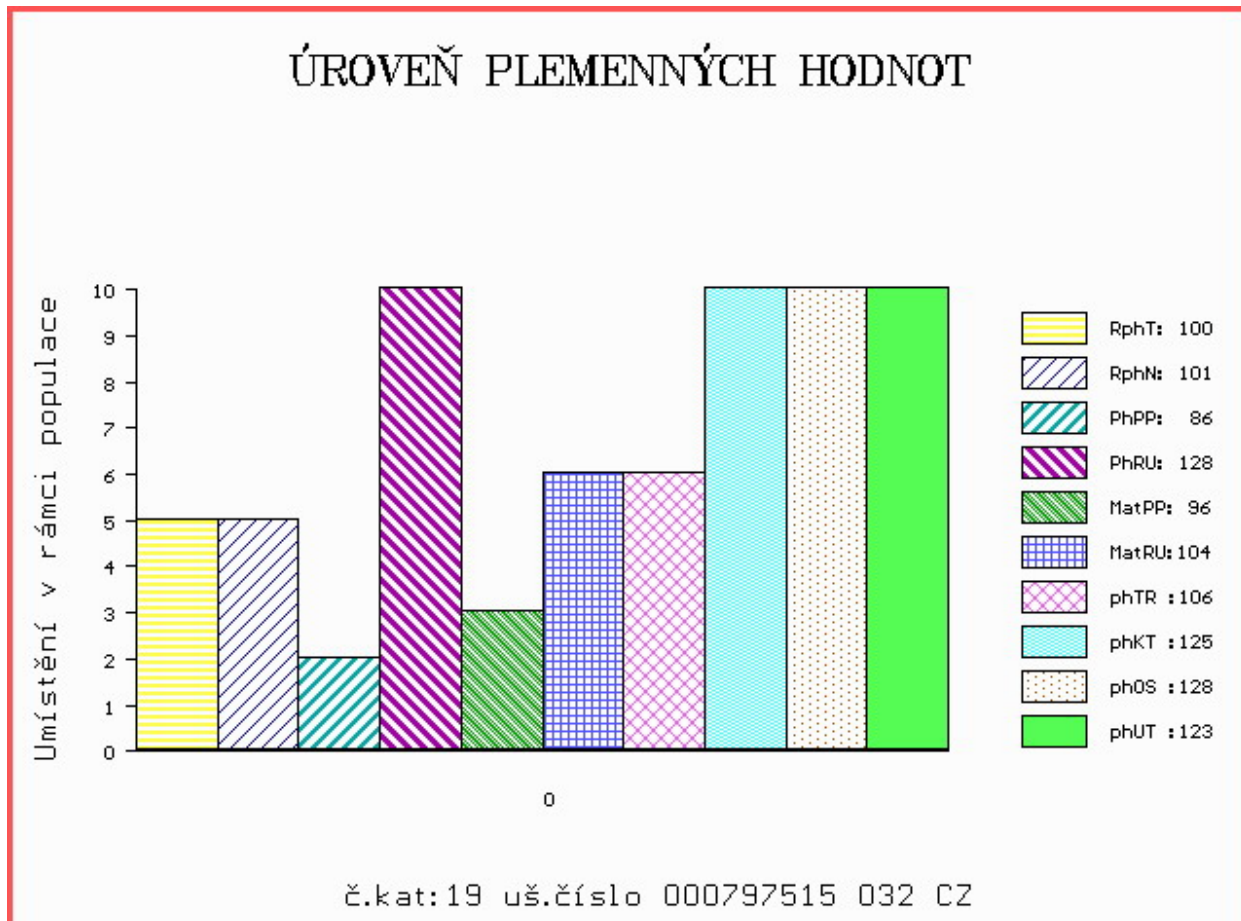



Číslo : **797516 032 CZ ALI BABA DH** Číslo katalogu 20  
 Dat.nar. : 24.02.2014 Plemeno : T100 Charolais  
 Chovatel : Lacina Jiří, Dlouhé Hradiště  
 Majitel : Lacina Jiří, Dlouhé Hradiště

OOO ZCH 451 GENK 1891101481  
 OO 271 323 NOBELIX 4298105905  
 MOO 4294100740 FR LINOTTE 4294100740

**OTEC ZTI 914 FAUBERT 4241707665**  
 OMO ZIT 334 UNTEL 5703472718  
 MO 8944416611 FR BICHE 8944416611  
 MMO 8944412017 FR 2017 8944412017

OOM ZCH 942 UNICO SC PP 7121333571  
 OM ZTI 480 ROCK V 329000554576052  
 MOM 124772 952 CZ 329000124772952

**MATKA 281535 932 CZ P 393000281535932**  
 OMM ZCH 323 ELBERT 164417000643  
 MM 15214 932 CZ 164000015214932  
 MMM 3452 417 CZ 164417003452

Vlastní užitkovost: ve 120d: **222 kg** ve 210d: **365 kg** v 365d: **534 kg** / kříž: **133 cm**  
 Přírustek v testu : **1458 g / 90** přírustek od narození: **1350 g / 89** šourek **38 cm**  
 Věk při ZV **427** dní aktuálně k 28.03.15 hmotnost: **586 kg** výška v kříži: **135 cm**

**PLEMENNÉ HODNOTY**

**LINEARNÍ HODNOCENÍ**

	pp	ru	ME	pp	ru	TR	KT	OS	UT	Hmot	kříž	TR	KT	OS	UT	CE	
BÝK	PE	90	116	ME	96	104	107	115	117	114							
MATKA	PE	93	105	ME	99	101	94	90	91	92	710	155	26	18	17	6	67
OTEC	PE	91	125	ME	95	103	109	125	127	122							

HODNOCEN: TR 6 / / 8 KT / / OS / / UT Výsledek:

**ÚROVEŇ PLEMENNÝCH HODNOT**

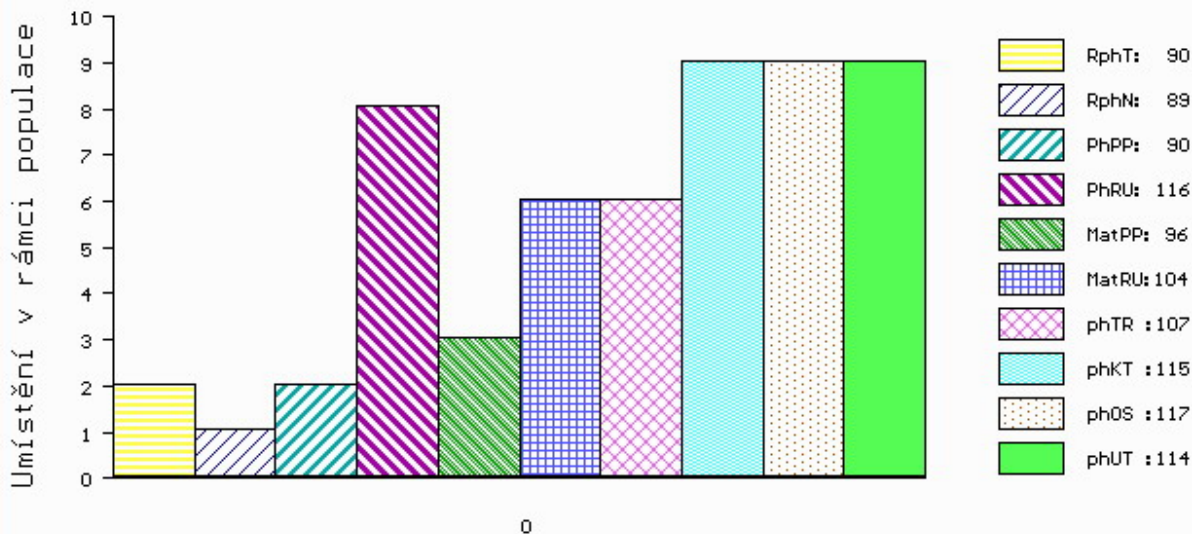

č.kat:20 uš.číslo 000797516 032 CZ

Číslo : **571050 041 CZ AKIM SU** Číslo katalogu 21  
 Dat.nar. : 26.02.2014 Plemeno : T100 Charolais  
 Chovatel : Sokolovská uhelná, právní nástupce a.s.  
 Majitel : Sokolovská uhelná, právní nástupce a.s.

OOO 269 784 MACARON 7196116182  
 OO ZTI 099 ROCHEFORT RJ 7121290962  
 MOO 7197117815 FR NUPTIALE 7197117815

**OTEC ZTI 222 ROCHEFORT II 0107311691**  
 OMO ZCH 699 JUMPER 8894104162  
 MO 199425730 FR 0199425730  
 MMO 196021662 FR MESANGE 0196021662

OOM ZCH 163 TILL RR5 5882101816  
 OM ZCH 466 INKUBATOR 041485102301  
 MOM 1206 445 CZ 041445001206

**MATKA 114344 941 CZ 062000114344941**  
 OMM 000 GAMBETTA RJ 0391112808  
 MM 2971 417 CZ JUNGLE 0394120615  
 MMM 387124841 FR CHATAIGNE 0387124841

Vlastní užitkovost: ve 120d: **212 kg** ve 210d: **335 kg** v 365d: **540 kg** / kříž: **133 cm**  
 Přírustek v testu : **1641 g / 99** přírustek od narození: **1410 g / 107** šourek **39 cm**  
 Věk při ZV **425** dní aktuálně k 28.03.15 hmotnost: **598 kg** výška v kříži: **135 cm**

**PLEMENNÉ HODNOTY**

**LINEARNÍ HODNOCENÍ**

	pp	ru	pp	ru	TR	KT	OS	UT	Hmot	kříž	TR	KT	OS	UT	CE		
BÝK	PE	95	113	ME	101	88	103	95	94	97							
MATKA	PE	91	105	ME	95	99	94	86	84	86	715	142	24	22	20	8	74
OTEC	PE	84	118	ME	110	75	122	113	109	115							

HODNOCEN: TR 6 / / 8 KT / / OS / / UT Výsledek:

**ÚROVEŇ PLEMENNÝCH HODNOT**

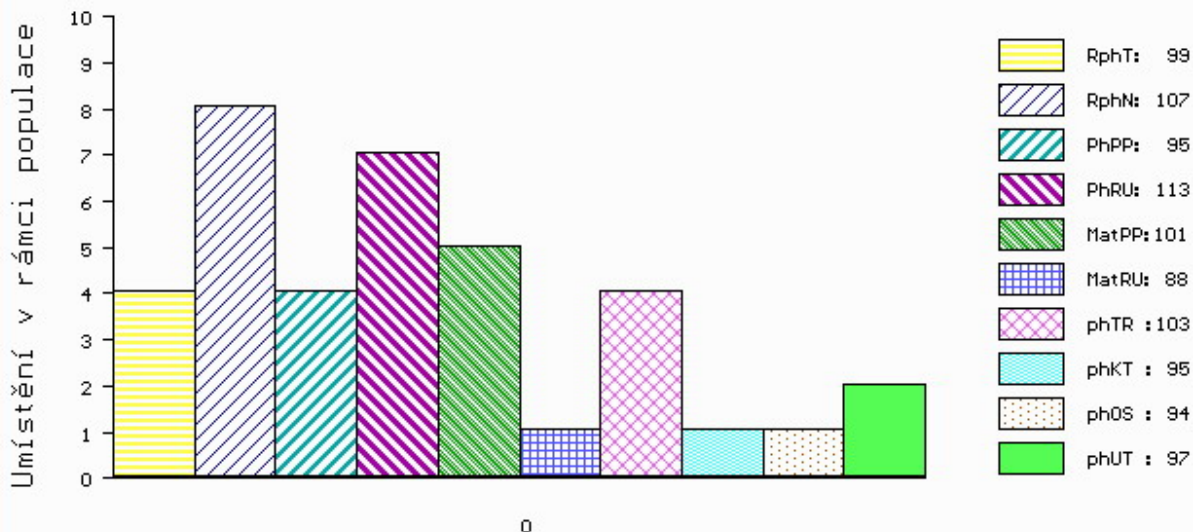

č.kat:21 uš.číslo 000571050 041 CZ

Číslo : 570098 041 CZ ABBELIX Z ČISTÉ Číslo katalogu 22  
 Dat.nar. : 28.02.2014 Plemeno : T100 Charolais  
 Chovatel : UFARMA spol s.r.o., Čistá u Rovné  
 Majitel : UFARMA spol s.r.o., Čistá u Rovné

OOO 270 779 SCENARIO 7121031070  
 OO ZTI 249 AVAL 7121525668  
 MOO 7121220519 FR REGLE 7121220519

**OTEC ZIT 282 VELEK Z TÝNIŠTĚ 411000551939041**  
 OMO 268 143 PADDOCK 0800111080  
 MO 800111373 FR URSULA 0800111373  
 MMO 800111119 FR RESINE 0800111119

OOM CHP 293 CHLOROFIL 029586101721  
 OM ZCH 873 MAČETA 018000015442042  
 MOM 107643 407 CZ 018000107643407

**MATKA 120803 941 CZ 369000120803941**  
 OMM ZCH 386 HARNOIS 7192124090  
 MM 123319 502 CZ 128502123319  
 MMM 42206 502 CZ HARMONIE 7992101008

Vlastní užitkovost: ve 120d: 273 kg ve 210d: 435 kg v 365d: 669 kg / kříž: 137 cm  
 Přírustek v testu : 1966 g / 107 přírustek od narození: 1779 g / 112 šourek 38 cm  
 Věk při ZV 423 dní aktuálně k 28.03.15 hmotnost: 744 kg výška v kříži: 144 cm

PLEMENNÉ HODNOTY										LINEARNÍ HODNOCENÍ						
	pp	ru	pp	ru	TR	KT	OS	UT		Hmot	kříž	TR	KT	OS	UT	CE
BÝK	PE	95	128	ME	99	109	115	114	112	114						
MATKA	PE	91	117	ME	114	118	113	115	115	115	902	150	26	21	22	8 77
OTEC	PE	89	123	ME	84	99	101	112	113	111						

HODNOCEN: TR 10 / /10 KT / / OS / / UT Výsledek:

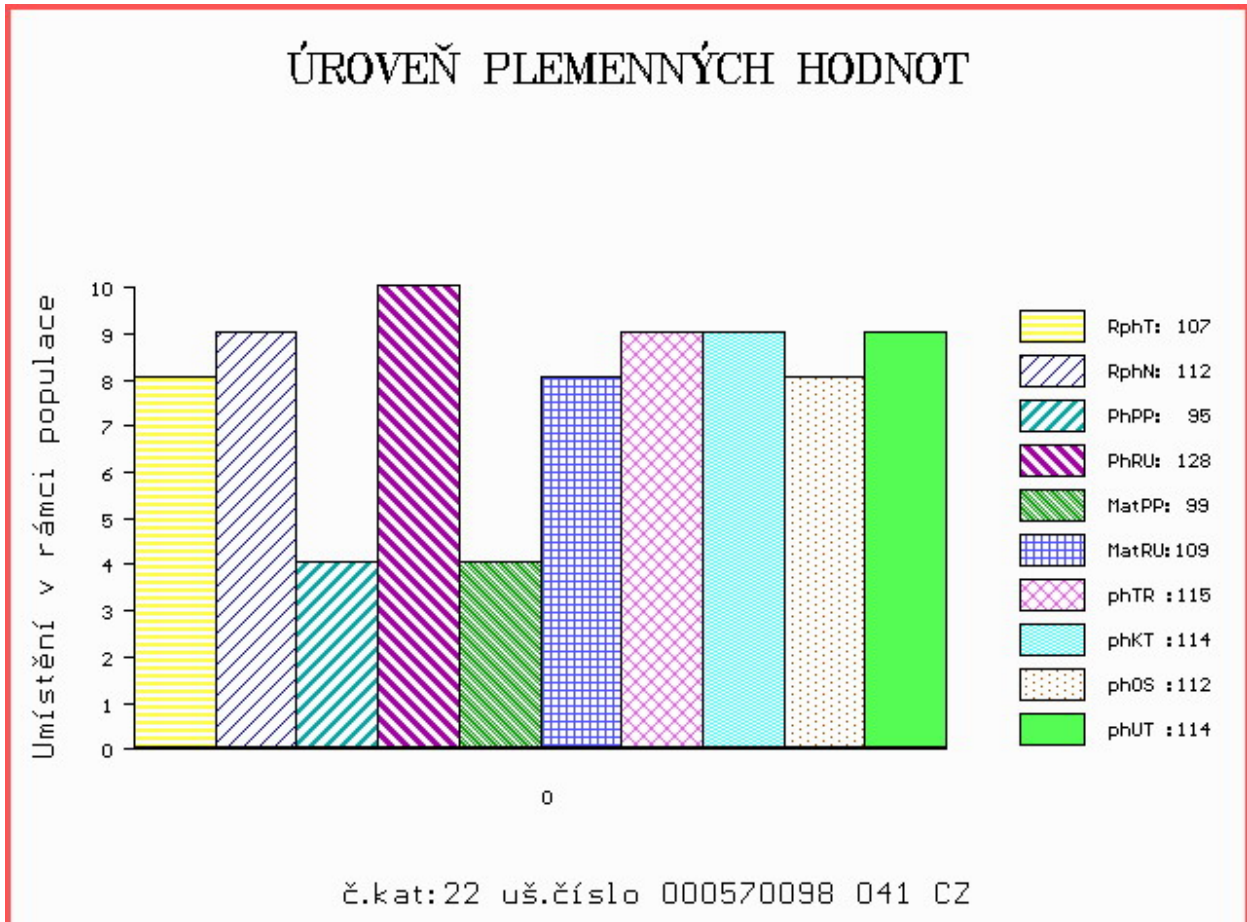

Číslo : **570108 041 CZ ABBEY Z ČISTÉ** Číslo katalogu 23  
 Dat.nar. : 10.03.2014 Plemeno : T100 Charolais  
 Chovatel : UFARMA spol s.r.o., Čistá u Rovné  
 Majitel : UFARMA spol s.r.o., Čistá u Rovné

OOO ZCH 934 UPSILON 8567526330  
 OO ZTI 303 OSINA SU 062000508558041  
 MOO 103871 309 CZ 062000103871309

**OTEC ZTP 889 TADEÁŠ Z ČISTÉ 369000539364041**

OMO 268 038 MALABAR 3696014139  
 MO 3615034145 FR VERONE 3615034145  
 MMO 3695102587 FR LANDE 3695102587

OOM CHP 293 CHLOROFIL 029586101721  
 OM ZCH 873 MAČETA 018000015442042  
 MOM 107643 407 CZ 018000107643407

**MATKA 120795 941 CZ 369000120795941**

OMM 266 729 ORIENT 7198125866  
 MM 7121031 745 FR SEPIA 7121031745  
 MMM 7193115090 FR ILIENNE 7193115090

Vlastní užitkovost: ve 120d: **236 kg** ve 210d: **376 kg** v 365d: **565 kg** / kříž: **132 cm**  
 Přírustek v testu : **1408 g / 95** přírustek od narození: **1457 g / 101** šourek **39 cm**  
 Věk při ZV **413** dní aktuálně k 28.03.15 hmotnost: **606 kg** výška v kříži: **133 cm**

PLEMENNÉ HODNOTY										LINEARNÍ HODNOCENÍ								
	pp	ru	pp	ru	TR	KT	OS	UT		Hmot	kříž	TR	KT	OS	UT	CE		
BÝK	PE	98	117	ME	104	110	103	107	109	107								
MATKA	PE	92	113	ME	96	106	105	110	111	109	780	/	142	21	19	18	6	64
OTEC	PE	92	124	ME	117	109	109	101	100	102								

HODNOCEN: TR 6 / / 9 KT / / OS / / UT Výsledek:

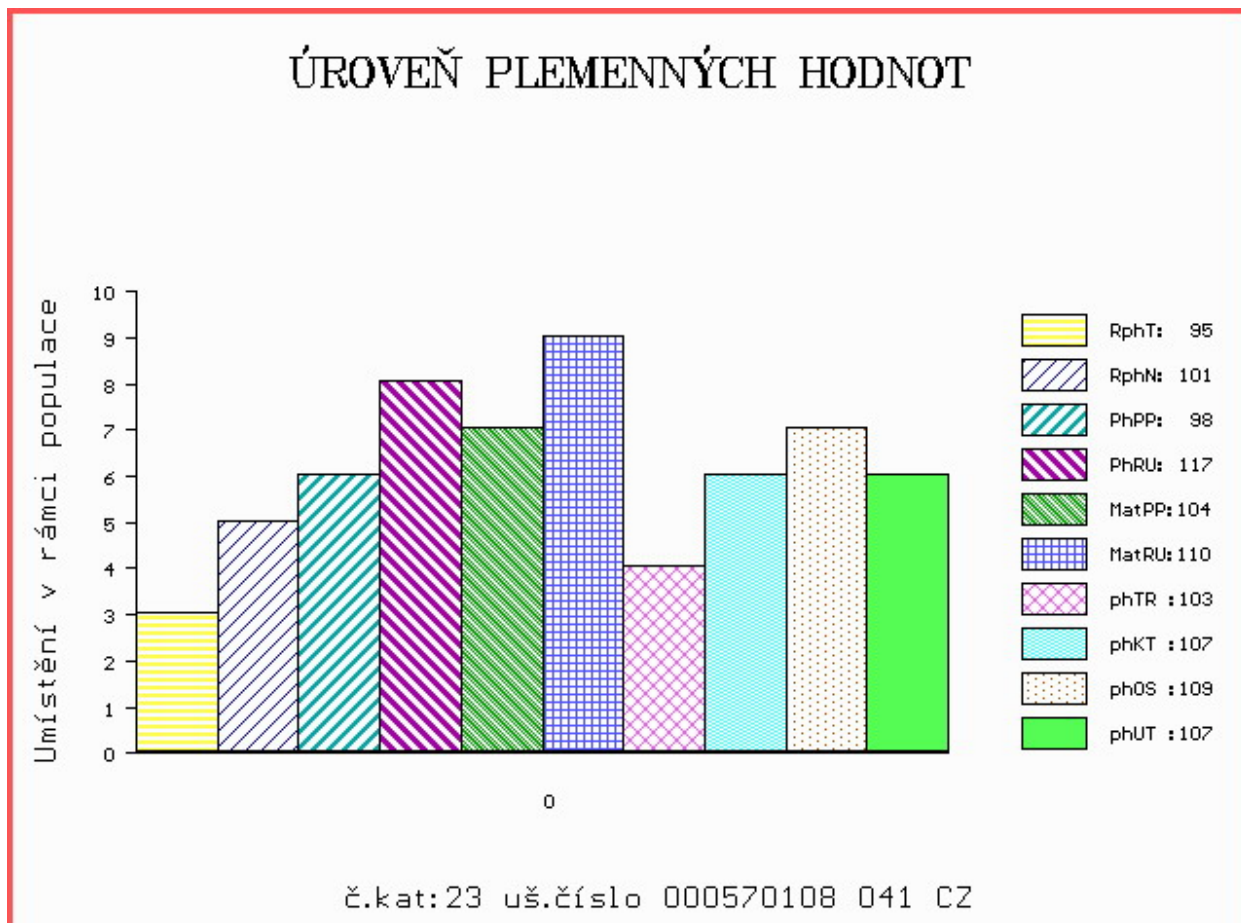

Číslo : **797518 032 CZ ALTAR DH** Číslo katalogu 24  
 Dat.nar. : 10.03.2014 Plemeno : T100 Charolais  
 Chovatel : Lacina Jiří, Dlouhé Hradiště  
 Majitel : Lacina Jiří, Dlouhé Hradiště

OOO ZCH 451 GENK 1891101481  
 OO 271 323 NOBELIX 4298105905  
 MOO 4294100740 FR LINOTTE 4294100740

**OTEC ZTI 914 FAUBERT 4241707665**  
 OMO ZIT 334 UNTEL 5703472718  
 MO 8944416611 FR BICHE 8944416611  
 MMO 8944412017 FR 2017 8944412017

OOM ZCH 942 UNICO SC PP 7121333571  
 OM ZTI 480 ROCK V 329000554576052  
 MOM 124772 952 CZ 329000124772952

**MATKA 281534 932 CZ R 393000281534932**  
 OMM ZCH 659 KOLJA 017694152318  
 MM 136969 932 CZ R 164000136969932  
 MMM 8506 370 CZ 164370008506

Vlastní užitkovost: ve 120d: **235 kg** ve 210d: **380 kg** v 365d: **590 kg** / kříž: **136 cm**  
 Přírustek v testu : **1841 g / 98** přírustek od narození: **1554 g / 97** šourek **43 cm**  
 Věk při ZV **413** dní aktuálně k 28.03.15 hmotnost: **644 kg** výška v kříži: **136 cm**

**PLEMENNÉ HODNOTY**

**LINEARNÍ HODNOCENÍ**

	pp	ru	ME	pp	ru	TR	KT	OS	UT	Hmot	kříž	TR	KT	OS	UT	CE	
BÝK	PE	<b>92</b>	<b>121</b>	ME	<b>96</b>	<b>105</b>	<b>114</b>	<b>124</b>	<b>125</b>	<b>123</b>							
MATKA	PE	<b>94</b>	<b>109</b>	ME	<b>98</b>	<b>106</b>	<b>107</b>	<b>110</b>	<b>111</b>	<b>112</b>	<b>778</b>	<b>146</b>	<b>25</b>	<b>20</b>	<b>21</b>	<b>7</b>	<b>73</b>
OTEC	PE	<b>91</b>	<b>125</b>	ME	<b>95</b>	<b>103</b>	<b>109</b>	<b>125</b>	<b>127</b>	<b>122</b>							

HODNOCEN: TR 7 / /10 KT / / OS / / UT Výsledek:

**ÚROVEŇ PLEMENNÝCH HODNOT**

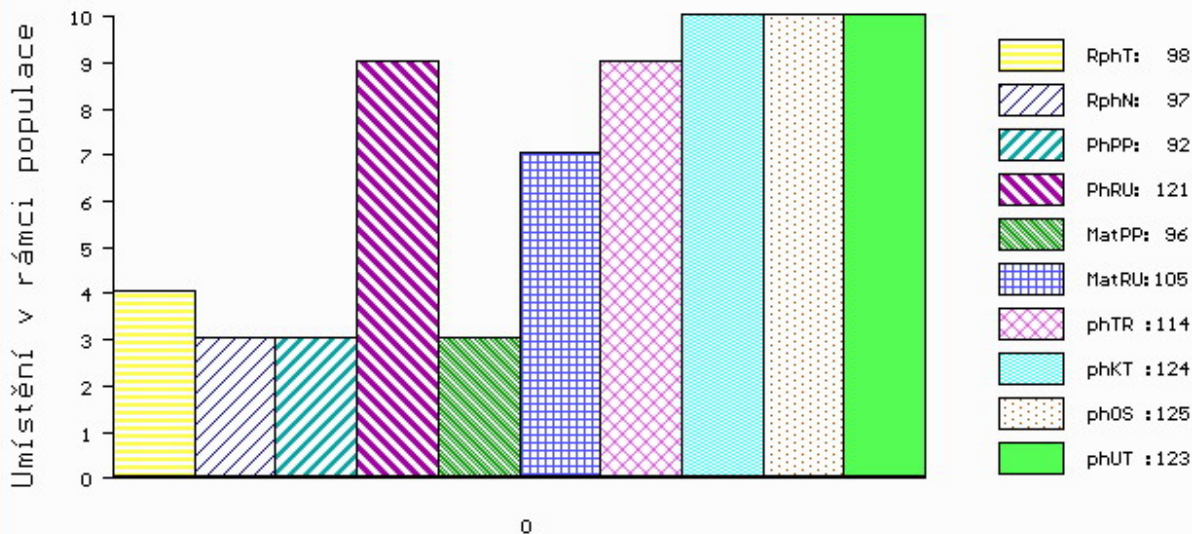

č.kat:24 uš.číslo 000797518 032 CZ

Číslo : **571054 041 CZ AKROBAT SU** Číslo katalogu 25  
 Dat.nar. : 15.03.2014 Plemeno : T100 Charolais  
 Chovatel : Sokolovská uhelná, právní nástupce a.s.  
 Majitel : Sokolovská uhelná, právní nástupce a.s.

OOO ZCH 163 TILL RR5 5882101816  
 OO ZCH 254 EX EDEN RR1 1889100128  
 MOO 1880110031 FR RELIGION RR4 1880110031

**OTEC ZTP 223 ODEN SU 062000508533041**

OMO ZCH 428 IBOB 4293100599  
 MO 102862 309 CZ 062000102862309  
 MMO 2958 417 CZ JOUFFLUE 0394120654

OOM ZCH 516 MAGENTA 4296105603  
 OM ZCH 935 UNESCO 4240877008  
 MOM 4240376123 FR PLUIE 4240376123

**MATKA 114395 941 CZ 062000114395941**

OMM ZCH 387 HARRISON RJ 2292103631  
 MM 103875 309 CZ 062000103875309  
 MMM 4388 417 CZ 062417004388

Vlastní užitkovost: ve 120d: **207 kg** ve 210d: **346 kg** v 365d: **597 kg** / kříž: **136 cm**  
 Přírustek v testu : **1816 g / 105** přírustek od narození: **1513 g / 110** šourek **40 cm**  
 Věk při ZV **408** dní aktuálně k 28.03.15 hmotnost: **618 kg** výška v kříži: **136 cm**

PLEMENNÉ HODNOTY										LINEARNÍ HODNOCENÍ							
	pp	ru	pp	ru	TR	KT	OS	UT		Hmot	kříž	TR	KT	OS	UT	CE	
BÝK	PE	83	117	ME	110	92	108	107	108	108							
MATKA	PE	88	115	ME	100	100	106	105	105	106	790	146	25	22	20	7	74
OTEC	PE	85	102	ME	118	88	110	110	110	110							

HODNOCEN: TR 7 / /10 KT / / OS / / UT Výsledek:

## ÚROVEŇ PLEMENNÝCH HODNOT

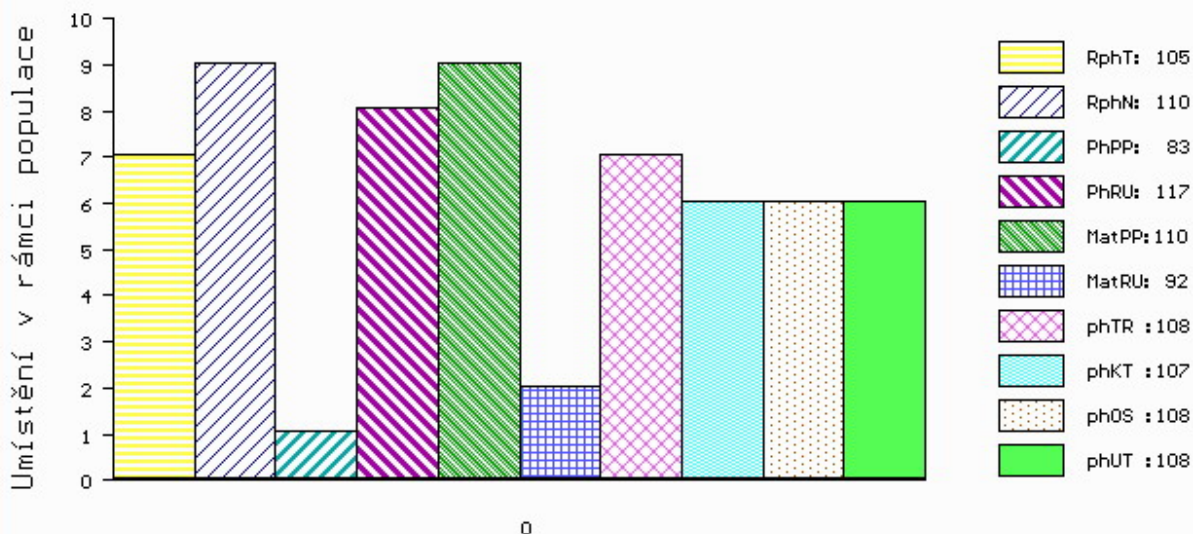

č.kat:25 uš.číslo 000571054 041 CZ

Číslo : **768987 032 CZ AKVARIUS V** Číslo katalogu 26  
 Dat.nar. : 25.03.2014 Plemeno : T100 Charolais  
 Chovatel : Druhá Poběžovická a.s.  
 Majitel : Druhá Poběžovická a.s.

OOO ZCH 388 IMPAIR RR3 1893102983  
 OO ZCH 556 JOCK Z CUNKOVA P 253288119780  
 MOO 1742 417 CZ HILDA 246417001742

**OTEC ZTI 752 SONNY ZE ZVÍKOVA 352000679890031**

OMO CHP 113 FLYN 128417002407  
 MO 155573 931 CZ 352000155573931  
 MMO 116371 502 CZ 128502116371

OOM CHP 031 ALF 13C CHPS 015192039457  
 OM CHP 521 MILOS JULIÁN 15L P 045384124385  
 MOM 3106 417 CZ HFD MS DIAMOND 25D PFC205065

**MATKA 100284 932 CZ P 092000100284932**

OMM CHP 409 INFUZE 164390038194  
 MM 122105 301 CZ P 092000122105301  
 MMM 4476 417 CZ P 066417004476

Vlastní užitkovost: ve 120d: **190 kg** ve 210d: **334 kg** v 365d: **581 kg** / kříž: **141 cm**  
 Přírustek v testu : **1725 g / 106** přírustek od narození: **1476 g / 106** šourek **39 cm**  
 Věk při ZV **398** dní aktuálně k 28.03.15 hmotnost: **586 kg** výška v kříži: **141 cm**

**PLEMENNÉ HODNOTY**

**LINEARNÍ HODNOCENÍ**

	pp	ru	pp	ru	TR	KT	OS	UT	Hmot	kříž	TR	KT	OS	UT	CE		
BÝK	PE	108	106	ME	100	108	115	104	99	103							
MATKA	PE	104	109	ME	100	99	114	92	86	90	788	145	22	20	19	7	68
OTEC	PE	107	96	ME	102	118	105	106	105	106							

HODNOCEN: TR 10 / /10 KT / / OS / / UT Výsledek:

**ÚROVEŇ PLEMENNÝCH HODNOT**

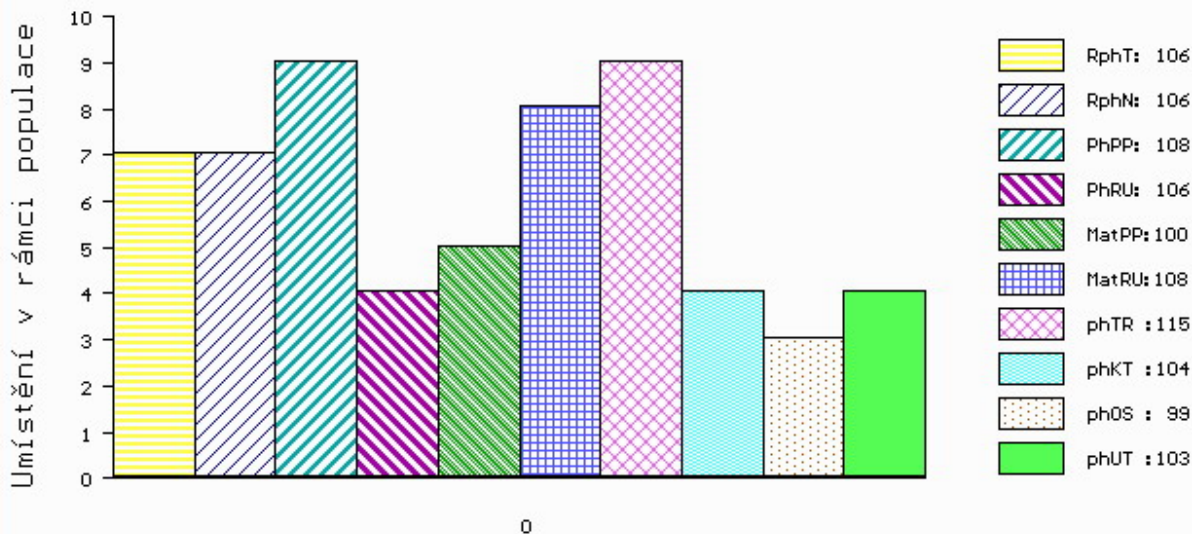

č.kat:26 uš.číslo 000768987 032 CZ

Číslo : **874022 031 CZ MEWIL RED ALABAMA 10C** Číslo katalogu 27  
 Dat.nar. : 12.02.2014 Plemeno : G100 Aberdeen Angus  
 Chovatel : Vráblik Miroslav, Ing., Trhové Sviny  
 Majitel : Vráblik Miroslav, Ing., Trhové Sviny

OOO 270 923 RED SIX MILE AVIATOR 217P 1233058  
 OO 270 922 RED SIX MILE SAKIC 832S 1332064  
 MOO 1235695 CA RED SIX MILE SIERA 257P 1235695

**Otec PAA 027 MEWIL RED TEX 602X ET 045000691379031**  
 OMO 262 657 RED RD DIVIDEND 7F 905057  
 MO 987511 CA RED T-K DIXIE 10J 987511  
 MMO 660087 CA RED BRYLOR CHEROK 40X 660087

OOM 265 491 RED SSS HIGH LINE 402M 523257  
 OM ZAA 411 RED SSS HIGH MARK 272D 805674  
 MOM 611069 CA RED SSS MISS REDCAP 87T 611069

**Matka 200847 931 CZ MEWIL RED GEIS 18R 045000200847931**  
 OMM 265 819 RED BVR RAB-STAR 56C 760245  
 MM 7410 517 CZ MEWIL RED GEIS 10 H 035517007410  
 MMM 999 CZ

Vlastní užitkovost: ve 120d: **214 kg** ve 210d: **341 kg** v 365d: **558 kg** / kříž: **0 cm**  
 Přírustek v testu : **1908 g / 110** přírustek od narození: **1494 g / 112** šourek **43 cm**  
 Věk při ZV **439** dní aktuálně k 28.03.15 hmotnost: **646 kg** výška v kříži: **140 cm**

PLEMENNÉ HODNOTY										LINEARNÍ HODNOCENÍ							
	pp	ru	pp	ru	TR	KT	OS	UT	Hmot	kříž	TR	KT	OS	UT	CE		
BÝK	PE	116	111	ME	94	96	111	113	113	113							
MATKA	PE	127	104	ME	98	101	102	107	107	106	702	140	22	21	21	7	71
Otec	PE	110	105	ME	91	94	105	115	118	117							

HODNOCEN: TR 9 / /10 KT / / OS / / UT Výsledek:

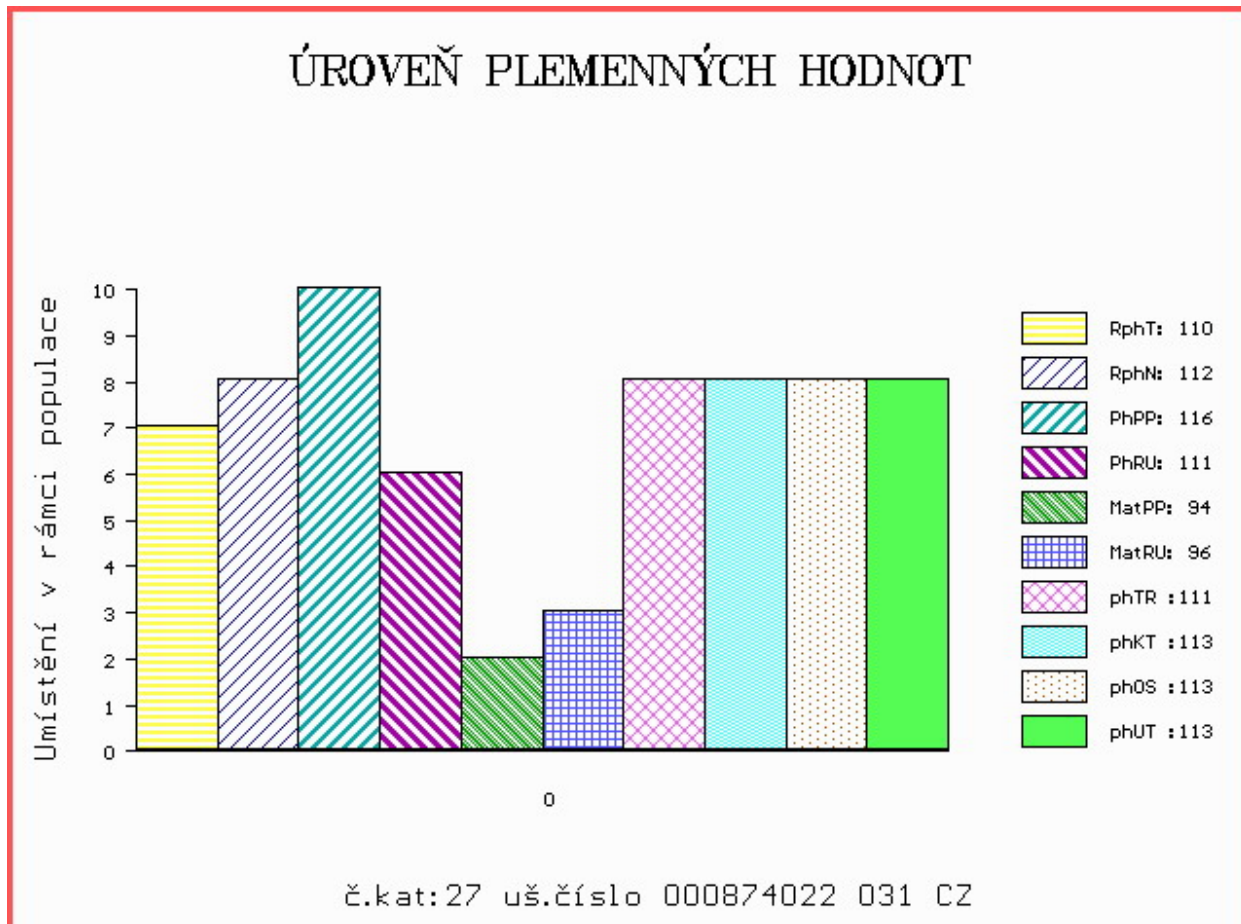



Číslo : **764132 032 CZ AJAX Z TUNĚCHOD** Číslo katalogu 28  
 Dat.nar. : 17.02.2014 Plemeno : G100 Aberdeen Angus  
 Chovatel : Valenta Jiří, Ing., Tuněchody  
 Majitel : Valenta Jiří, Ing., Tuněchody

OOO 272 843 TE MANIA XAMINED X60 VTMX 60  
 OO 272 842 TE MANIA ADA A149 VTMA 149  
 MOO 338 AU TE MANIA JAPARA U338 VTMU 338

**OTEC ZAA 888 PARINGA IRON ORE E27 RED HKFE 27**  
 OMO 272 271 TE MANIA YORKSHIRE Y437 VTMX 437  
 MO 0 STORTH OAKS LOWAN C1 FAFC 1  
 MMO 130 AU TE MANIA LOWAN V130 VTMV 130

OOM ZAA 283 HAWKINS BRONZE 495436  
 OM AAP 939 SPECIÁL Z TUNĚCHOD 406000609689032  
 MOM 55469 931 CZ MEWIL EULA 117P 045000055469931

**MATKA 357303 932 CZ VALERIE Z TUNĚCHOD 406000357303932**  
 OMM ZAA 692 BLUE & GRAY LEE V04 15973416  
 MM 271637 932 CZ 406000271637932  
 MMM 55344 931 CZ 035000055344931

Vlastní užitkovost: ve 120d: **209 kg** ve 210d: **342 kg** v 365d: **567 kg** / kříž: **135 cm**  
 Přírůstek v testu : **1608 g / 97** přírůstek od narození: **1507 g / 94** šourek **44 cm**  
 Věk při ZV **434** dní aktuálně k 28.03.15 hmotnost: **644 kg** výška v kříži: **135 cm**

PLEMENNÉ HODNOTY										LINEARNÍ HODNOCENÍ							
	pp	ru	pp	ru	TR	KT	OS	UT	Hmot	kříž	TR	KT	OS	UT	CE		
BÝK	PE	106	110	ME	97	100	119	119	118	119							
MATKA	PE	107	116	ME	97	108	111	113	112	113	732	137	25	18	19	7	69
OTEC	PE	118	86	ME	92	95	113	104	100	104							

HODNOCEN: TR 7 / /10 KT / / OS / / UT Výsledek:

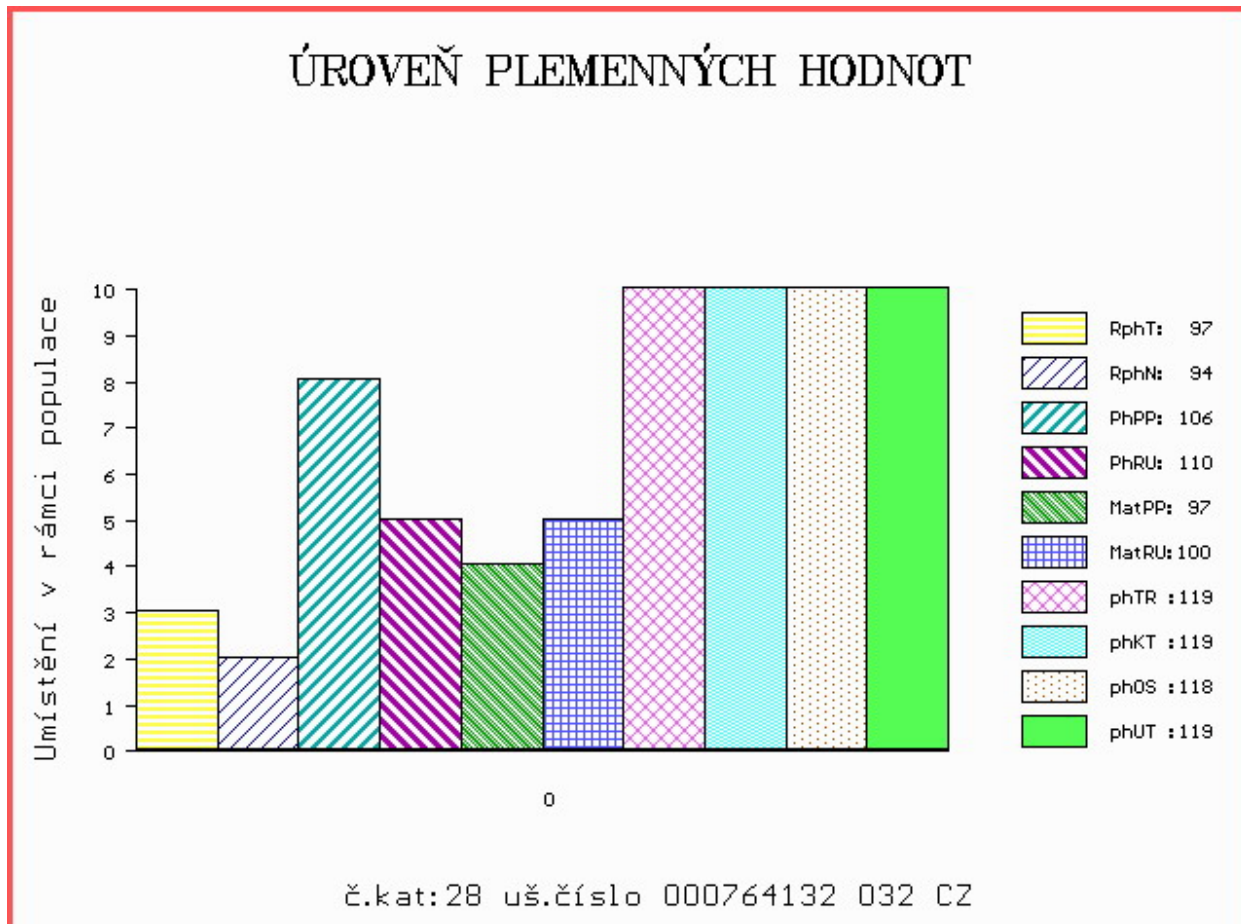

Číslo : **874768 031 CZ ARON RED Z RANČIC 34C** Číslo katalogu 29  
 Dat.nar. : 21.02.2014 Plemeno : G100 Aberdeen Angus  
 Chovatel : Šebelka Milan, SZ, Rančice  
 Majitel : Šebelka Milan, SZ, Rančice

OOO 262 687 RED NORTHLINE ROB ROY 122K 1035334  
 OO ZAA 695 RED DMM BRYLOR THUMP 2T 1399230  
 MOO 903849 CA RED STEN ESSENCE 42G 903849

**OTEC ZAA 899 UREASA RED ET 398000717353031**  
 OMO 270 774 RED GEIS KNIGHT HAWK 14'02 1115960  
 MO 360309 931 CZ RED ET 398000360309931  
 MMO 1034248 CA RED GEIS PRINCESS 211'00 1034248

OOM ZAA 166 KJM SOMETHING SPECIAL 286473  
 OM ZAA 519 MILDÁ RED Z PĚČÍNA 268000049652031  
 MOM 2670 117 CZ RED WIL-SEL MISS REDFORD 42E 828412

**MATKA 282490 931 CZ MEDEA Z RANČIC 21T 326000282490931**  
 OMM ZAA 379 JARDA AGROKIWI 040591123329  
 MM 15736 931 CZ MÍLA Z RANČIC 4P 326000015736931  
 MMM 2666 117 CZ BLACK MEADOWS MARY KT 81D 785521

Vlastní užitkovost: ve 120d: **224 kg** ve 210d: **347 kg** v 365d: **586 kg** / kříž: **137 cm**  
 Přírustek v testu : **1750 g / 111** přírustek od narození: **1510 g / 113** šourek **40 cm**  
 Věk při ZV **430** dní aktuálně k 28.03.15 hmotnost: **643 kg** výška v kříži: **139 cm**

PLEMENNÉ HODNOTY										LINEARNÍ HODNOCENÍ							
	pp	ru	pp	ru	TR	KT	OS	UT	Hmot	kříž	TR	KT	OS	UT	CE		
BÝK	PE	<b>102</b>	<b>121</b>	ME	<b>100</b>	<b>91</b>	<b>107</b>	<b>114</b>	<b>116</b>	<b>115</b>							
MATKA	PE	<b>99</b>	<b>113</b>	ME	<b>101</b>	<b>109</b>	<b>105</b>	<b>108</b>	<b>109</b>	<b>108</b>	<b>742</b>	<b>144</b>	<b>28</b>	<b>22</b>	<b>21</b>	<b>7</b>	<b>78</b>
OTEC	PE	<b>108</b>	<b>119</b>	ME	<b>99</b>	<b>73</b>	<b>106</b>	<b>114</b>	<b>116</b>	<b>116</b>							

HODNOCEN: TR 9 / /10 KT / / OS / / UT Výsledek:

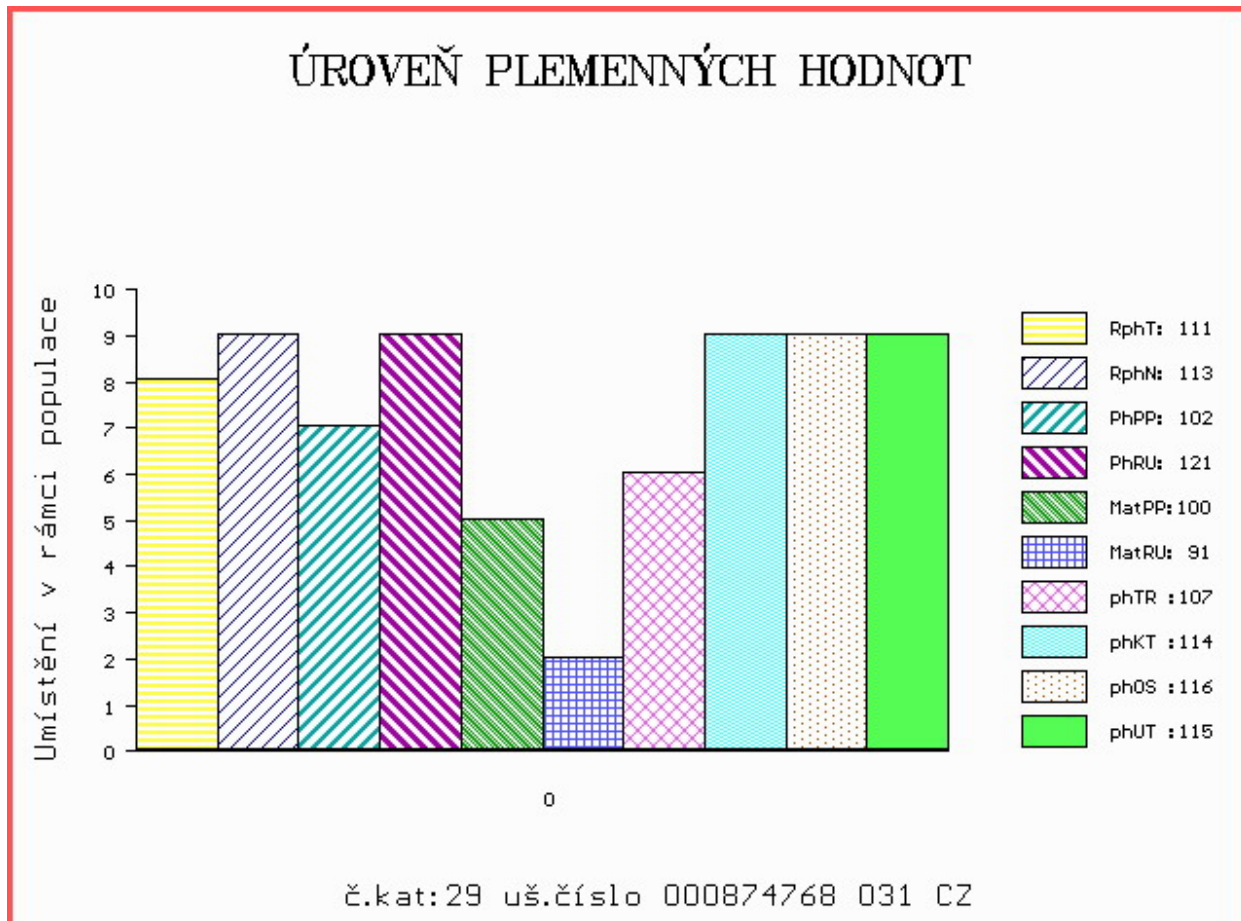

Číslo : **572669 041 CZ APAČ RED DY** Číslo katalogu 30  
 Dat.nar. : 26.02.2014 Plemeno : G100 Aberdeen Angus  
 Chovatel : Tůmová Anna ing.,M.Lázně  
 Majitel : Tůmová Anna ing.,M.Lázně

OOO ZAA 334 LCHMN SHARPSHOOTER 1369 29AR0172  
 OO ZAA 453 KARMÍN RED 16M ET 035282053009  
 MOO 48141 242 CZ FINESA RED CHINNA 1K 096242048141

**OTEC ZAA 726 RUBEL RED ZDB 035000629088031**

OMO ZAA 283 HAWKINS BRONZE 495436  
 MO 57938 242 CZ KAROLÍNA RED ZDB 28M 035000057938242  
 MMO 50082 242 CZ IKARKA ZDB 71K 035242050082

OOM ZAA 561 NEPELA RED AFM 027000515845031  
 OM ZAA 680 MEWIL PARVIS 216T 045000517587041  
 MOM 103723 309 CZ MEWIL QUEEN 211 N 045000103723309

**MATKA 139682 941 CZ ELIŠKA DY 407000139682941**

OMM AAP 582 MEWIL NORFOLK 17R 045000502221031  
 MM 128878 941 CZ ERŽIKA DY 407000128878941  
 MMM 55331 931 CZ EVA ZDB 035000055331931

Vlastní užitkovost: ve 120d: **228 kg** ve 210d: **346 kg** v 365d: **569 kg** / kříž: **135 cm**  
 Přírustek v testu : **1716 g / 111** přírustek od narození: **1476 g / 112** šourek **40 cm**  
 Věk při ZV **425** dní aktuálně k 28.03.15 hmotnost: **628 kg** výška v kříži: **135 cm**

**PLEMENNÉ HODNOTY**

**LINEARNÍ HODNOCENÍ**

	pp	ru	pp	ru	TR	KT	OS	UT	Hmot	kříž	TR	KT	OS	UT	CE
BÝK PE	90	123	ME	117	105	108	112	112	113						
MATKA PE	98	114	ME	110	111	106	112	113	112	582	136	19	19	17	6 61
OTEC PE	96	126	ME	117	98	110	103	101	105						

HODNOCEN: TR 7 / /10 KT / / OS / / UT Výsledek:

**ÚROVEŇ PLEMENNÝCH HODNOT**

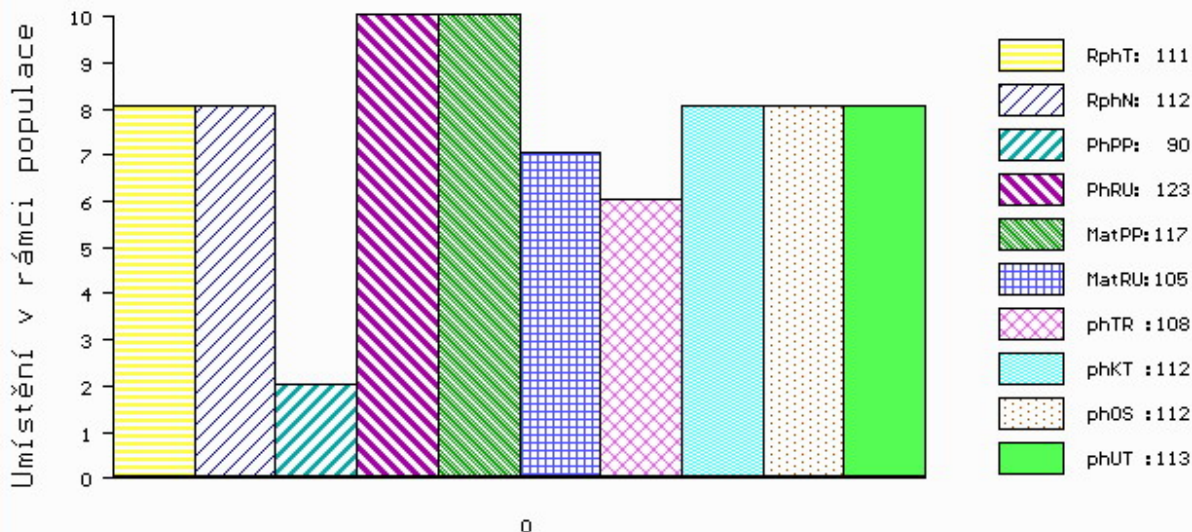

č.kat:30 uš.číslo 000572669 041 CZ

Číslo : **796051 032 CZ ALAN Z TUNĚCHOD** Číslo katalogu 31  
 Dat.nar. : 07.03.2014 Plemeno : G100 Aberdeen Angus  
 Chovatel : Valenta Jiří, Ing., Tuněchody  
 Majitel : Valenta Jiří, Ing., Tuněchody

OOO 269 245 RED TER-RON MAMBO 28K 1013334  
 OO AAP 718 PUK RED ET 398000542290031  
 MOO 941097 CA RED HOWE MS.RUBA DDH 7H 941097

**OTEC ZAA 863 TINGL RED ZDB 035000708221031**

OMO ZAA 289 HANIBAL ET 119117005702  
 MO 55324 931 CZ MANKA RED 99P ZDB 035000055324931  
 MMO 52935 242 CZ JANKA RED 87L ZDB 035000052935242

**OOM ZAA 212 KENAW MAXIMUM 2D 788841**

OM ZAA 374 AFM JAKARTA 13L 027282048103  
 MOM 19556 242 CZ 035242019556

**MATKA 55290 931 CZ 035000055290931**

OMM ZAA 187 ARAMIS 1C 053281060761  
 MM 43021 242 CZ 29 J 035242043021  
 MMM 421 117 CZ LASS 21E 035117000421

Vlastní užitkovost: ve 120d: **213 kg** ve 210d: **340 kg** v 365d: **533 kg** / kříž: **134 cm**  
 Přírustek v testu : **1483 g / 94** přírustek od narození: **1415 g / 94** šourek **38 cm**  
 Věk při ZV **416** dní aktuálně k 28.03.15 hmotnost: **582 kg** výška v kříži: **135 cm**

**PLEMENNÉ HODNOTY**

**LINEARNÍ HODNOCENÍ**

	pp	ru	pp	ru	TR	KT	OS	UT	Hmot	kříž	TR	KT	OS	UT	CE		
BÝK	PE	93	113	ME	105	91	110	110	110	111							
MATKA	PE	101	106	ME	110	95	97	103	106	104	640	138	20	17	18	6	61
OTEC	PE	94	115	ME	97	88	110	108	105	108							

HODNOCEN: TR 7 / / 9 KT / / OS / / UT Výsledek:

**ÚROVEŇ PLEMENNÝCH HODNOT**

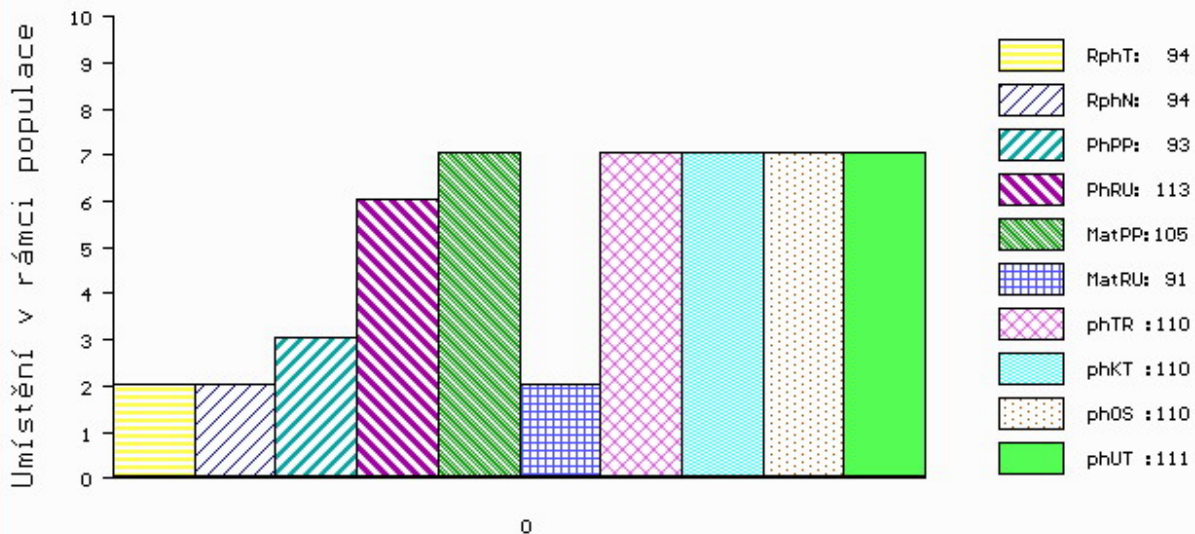

č.kat:31 uš.číslo 000796051 032 CZ

Číslo : **572678 041 CZ ARAMIS DY** Číslo katalogu 32  
 Dat.nar. : 08.03.2014 Plemeno : G100 Aberdeen Angus  
 Chovatel : Tůmová Anna ing.,M.Lázně  
 Majitel : Tůmová Anna ing.,M.Lázně

OOO ZAA 334 LCHMN SHARPSHOOTER 1369 29AR0172  
 OO ZAA 453 KARMÍN RED 16M ET 035282053009  
 MOO 48141 242 CZ FINESA RED CHINNA 1K 096242048141

**OTEC ZAA 726 RUBEL RED ZDB 035000629088031**

OMO ZAA 283 HAWKINS BRONZE 495436  
 MO 57938 242 CZ KAROLÍNA RED ZDB 28M 035000057938242  
 MMO 50082 242 CZ IKARKA ZDB 71K 035242050082

OOM AAP 121 AFM GOBLÉN 027117002755  
 OM AAP 582 MEWIL NORFOLK 17R 045000502221031  
 MOM 120767 201 CZ MEWIL PRIDE 8L 045000120767201

**MATKA 118521 941 CZ ESKA DY 407000118521941**

OMM ZAA 286 HARRY ABS 014117002340  
 MM 55331 931 CZ EVA ZDB 035000055331931  
 MMM 4527 117 CZ HEROINE ZDB 27G 035117004527

Vlastní užitkovost: ve 120d: **223 kg** ve 210d: **340 kg** v 365d: **524 kg** / kříž: **136 cm**  
 Přírustek v testu : **1591 g / 108** přírustek od narození: **1403 g / 108** šourek **45 cm**  
 Věk při ZV **415** dní aktuálně k 28.03.15 hmotnost: **582 kg** výška v kříži: **136 cm**

**PLEMENNÉ HODNOTY**

**LINEARNÍ HODNOCENÍ**

	pp	ru	ME	pp	ru	TR	KT	OS	UT	Hmot	kříž	TR	KT	OS	UT	CE	
BÝK	PE	<b>98</b>	<b>113</b>	ME	<b>107</b>	<b>110</b>	<b>112</b>	<b>100</b>	<b>98</b>	<b>102</b>							
MATKA	PE	<b>97</b>	<b>107</b>	ME	<b>98</b>	<b>117</b>	<b>110</b>	<b>103</b>	<b>100</b>	<b>102</b>	<b>670</b>	<b>141</b>	<b>19</b>	<b>19</b>	<b>17</b>	<b>6</b>	<b>61</b>
OTEC	PE	<b>96</b>	<b>126</b>	ME	<b>117</b>	<b>98</b>	<b>110</b>	<b>103</b>	<b>101</b>	<b>105</b>							

HODNOCEN: TR 8 / / 9 KT / / OS / / UT Výsledek:

**ÚROVEŇ PLEMENNÝCH HODNOT**

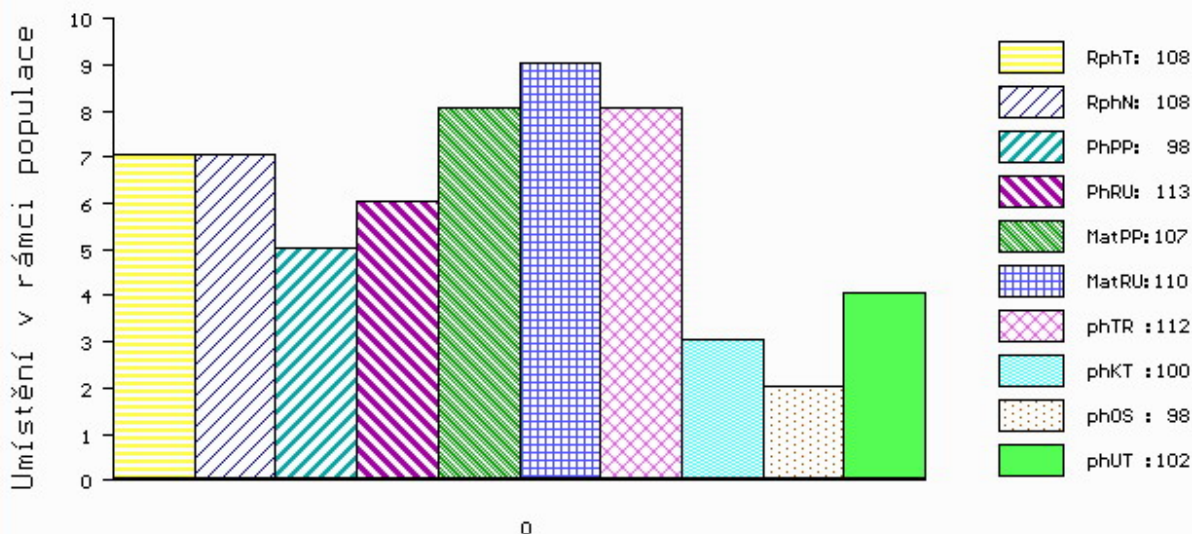

č.kat:32 uš.číslo 000572678 041 CZ

Číslo : **892244 031 CZ ASTERIX RED Z RANČIC 40C** Číslo katalogu 33  
 Dat.nar. : 17.03.2014 Plemeno : G100 Aberdeen Angus  
 Chovatel : Šebelka Milan, SZ, Rančice  
 Majitel : Šebelka Milan, SZ, Rančice

OOO 262 687 RED NORTHLINE ROB ROY 122K 1035334  
 OO ZAA 695 RED DMM BRYLOR THUMP 2T 1399230  
 MOO 903849 CA RED STEN ESSENCE 42G 903849

**OTEC ZAA 899 UREASA RED ET 398000717353031**  
 OMO 270 774 RED GEIS KNIGHT HAWK 14'02 1115960  
 MO 360309 931 CZ RED ET 398000360309931  
 MMO 1034248 CA RED GEIS PRINCESS 211'00 1034248

OOM 269 258 RED U-2 ICON 223M 1108012  
 OM ZAA 581 RED U-2 INFINITE 408P 1208758  
 MOM 956866 CA RED SVR FIREFLY 37J 956866

**MATKA 321378 931 CZ RED NANY Z RANČIC 7V 326000321378931**  
 OMM ZAA 334 LCHMN SHARPSHOOTER 1369 29AR0172  
 MM 147972 201 CZ 326000147972201  
 MMM 48156 242 CZ FINESA WOOD LADY 6L 096242048156

Vlastní užitkovost: ve 120d: **206 kg** ve 210d: **340 kg** v 365d: **534 kg** / kříž: **138 cm**  
 Přírustek v testu : **1483 g / 99** přírustek od narození: **1335 g / 101** šourek **41 cm**  
 Věk při ZV **406** dní aktuálně k 28.03.15 hmotnost: **547 kg** výška v kříži: **138 cm**

PLEMENNÉ HODNOTY										LINEARNÍ HODNOCENÍ							
	pp	ru	pp	ru	TR	KT	OS	UT	Hmot	kříž	TR	KT	OS	UT	CE		
BÝK	PE	103	110	ME	98	100	111	106	104	106							
MATKA	PE	118	99	ME	94	123	98	93	92	93	554	137	20	19	18	6	63
OTEC	PE	108	119	ME	99	73	106	114	116	116							

HODNOCEN: TR 9 / / 9 KT / / OS / / UT Výsledek:

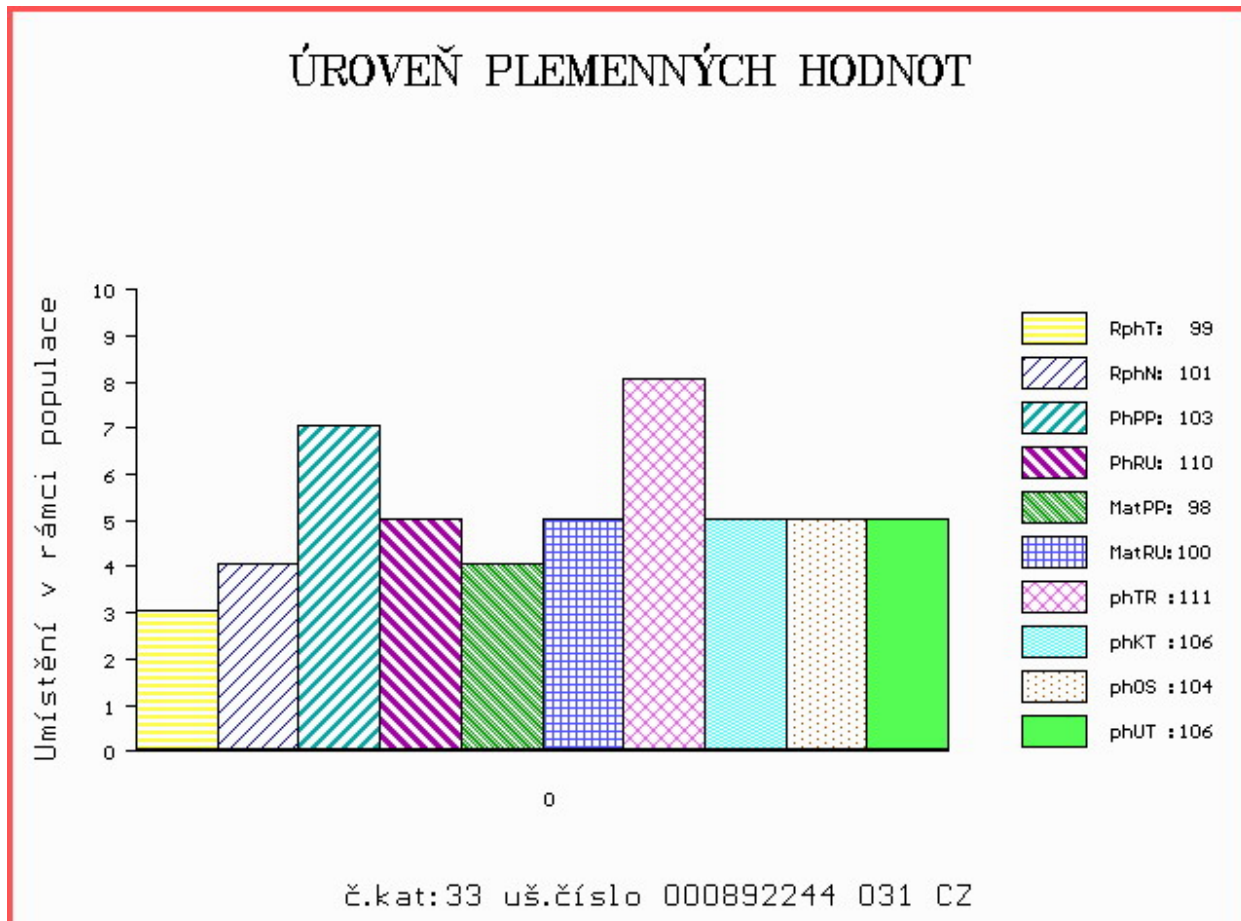

Číslo : **895114 031 CZ AZURIT RED** Číslo katalogu 34  
 Dat.nar. : 23.03.2014 Plemeno : G100 Aberdeen Angus  
 Chovatel : Kocábková Martina, Ing. Olešnice  
 Majitel : Kocábková Martina, Ing. Olešnice

OOO 270 923 RED SIX MILE AVIATOR 217P 1233058  
 OO 270 922 RED SIX MILE SAKIC 832S 1332064  
 MOO 1235695 CA RED SIX MILE SIERA 257P 1235695

**OTEC PAA 027 MEWIL RED TEX 602X ET 045000691379031**  
 OMO 262 657 RED RD DIVIDEND 7F 905057  
 MO 987511 CA RED T-K DIXIE 10J 987511  
 MMO 660087 CA RED BRYLOR CHEROK 40X 660087

OOM 265 400 RED BHC STRYKER 778117  
 OM ZAA 572 RED RIIS STRYKER 394 ET 85569-00394  
 MOM 833006 CA RED FINE LINE CONTENDER 54E 833006

**MATKA 479943 931 CZ VIKI Z PĚČINA 268000479943931**  
 OMM ZAA 336 RED NORTHLINE LIKE A ROCK 1F 870563  
 MM 48808 931 CZ MIRKA RED Z PĚČINA 268000048808931  
 MMM 132578 201 CZ 268000132578201

Vlastní užitkovost: ve 120d: **199 kg** ve 210d: **307 kg** v 365d: **546 kg** / kříž: **131 cm**  
 Přírustek v testu : **1800 g / 105** přírustek od narození: **1400 g / 106** šourek **45 cm**  
 Věk při ZV **400** dní aktuálně k 28.03.15 hmotnost: **554 kg** výška v kříži: **131 cm**

PLEMENNÉ HODNOTY										LINEARNÍ HODNOCENÍ								
	pp	ru	pp	ru	TR	KT	OS	UT		Hmot	kříž	TR	KT	OS	UT	CE		
BÝK	PE	106	114	ME	92	105	104	110	112	112								
MATKA	PE	106	106	ME	94	118	96	98	99	99	750	/	143	27	21	20	7	75
OTEC	PE	110	105	ME	91	94	105	115	118	117								

HODNOCEN: TR 6 / /10 KT / / OS / / UT Výsledek:

## ÚROVEŇ PLEMENNÝCH HODNOT

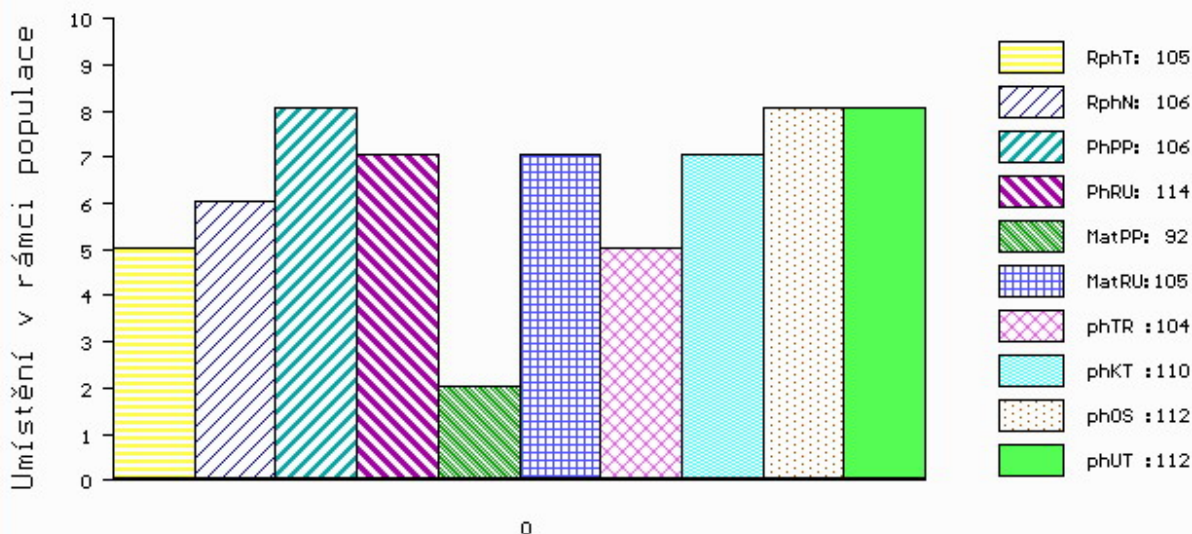

č.kat:34 uš.číslo 000895114 031 CZ

Číslo : **765079 032 CZ AL CAPONE MCH** Číslo katalogu 35  
 Dat.nar. : 25.03.2014 Plemeno : G100 Aberdeen Angus  
 Chovatel : MCH Angus s.r.o., Maršovy Chody  
 Majitel : MCH Angus s.r.o., Maršovy Chody

OOO ZAA 566 RED SOUTH VIEW NO EQUAL 28H 917962  
 OO ZAA 630 OLŠE RED POLFIN 339000521333072  
 MOO 16635 971 CZ RED SKALIČKA KLÁRA ET 373000016635971

**OTEC AAP 934 SKALIČAN Z LIBNOVA 231000521130041**  
 OMO AAP 086 MEWIL FAUN 20F 045117002580  
 MO 100829 309 CZ 045000100829309  
 MMO 2781 117 CZ MEWIL HOLLY 124G 045117002781

OOM ZAA 519 MILDA RED Z PĚČÍNA 268000049652031  
 OM ZAA 606 OPÁL RED Z RANČIC 17S 326000541248031  
 MOM 147973 201 CZ LEONA Z RANČIC 326000147973201

**MATKA 139714 941 CZ 231000139714941**  
 OMM ZAA 487 LIPNO ZDB 126N 035031010484  
 MM 112416 941 CZ 231000112416941  
 MMM 100818 309 CZ 045000100818309

Vlastní užitkovost: ve 120d: **228 kg** ve 210d: **350 kg** v 365d: **554 kg** / kříž: **136 cm**  
 Přírustek v testu : **1691 g / 104** přírustek od narození: **1394 g / 109** šourek **40 cm**  
 Věk při ZV **398** dní aktuálně k 28.03.15 hmotnost: **558 kg** výška v kříži: **136 cm**

PLEMENNÉ HODNOTY										LINEARNÍ HODNOCENÍ							
	pp	ru	pp	ru	TR	KT	OS	UT	Hmot	kříž	TR	KT	OS	UT	CE		
BÝK	PE	82	121	ME	94	106	111	106	104	107							
MATKA	PE	104	111	ME	81	113	107	108	108	107	744	143	24	19	19	7	69
OTEC	PE	78	126	ME	108	96	125	110	104	112							

HODNOCEN: TR 8 / /10 KT / / OS / / UT Výsledek:

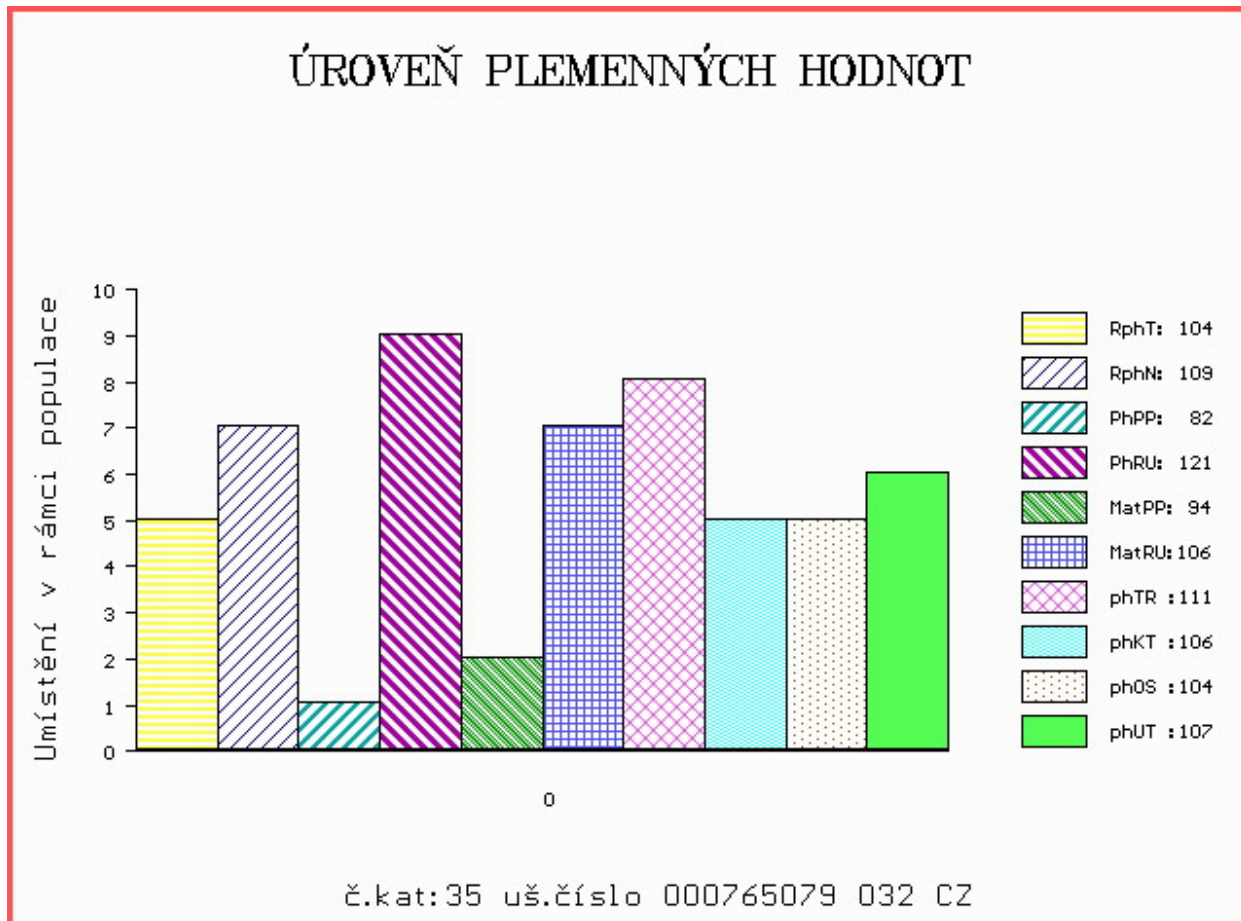



Číslo : **894276 031 CZ AVALON RED Z PĚČÍNA** Číslo katalogu 36  
 Dat.nar. : 25.03.2014 Plemeno : G100 Aberdeen Angus  
 Chovatel : Lepša Vladimír, Pěčín  
 Majitel : Lepša Vladimír, Pěčín

OOO 269 369 RED RCRA WHEEL'O FORTUNE 670447  
 OO 265 400 RED BHC STRYKER 778117  
 MOO 0 AHE FANCY LADY 411 194473

**OTEC ZAA 572 RED RIIS STRYKER 394 ET 85569-00394**  
 OMO 269 045 RED THAT'LL DO CONTENDER 16C 773465  
 MO 833006 CA RED FINE LINE CONTENDER 54E 833006  
 MMO 663834 CA RED LITTLE DE PRINCESS 113X 663834

OOM 269 258 RED U-2 ICON 223M 1108012  
 OM ZAA 581 RED U-2 INFINITE 408P 1208758  
 MOM 956866 CA RED SVR FIREFLY 37J 956866

**MATKA 336642 931 CZ RED 268000336642931**  
 OMM ZAA 336 RED NORTHLINE LIKE A ROCK 1F 870563  
 MM 132584 201 CZ LINDA RED Z PĚČÍNA 268000132584201  
 MMM 4820 117 CZ FINESA RED MABEL 10H 096117004820

Vlastní užitkovost: ve 120d: **203 kg** ve 210d: **348 kg** v 365d: **603 kg** / kříž: **134 cm**  
 Přírustek v testu : **1758 g / 105** přírustek od narození: **1557 g / 99** šourek **39 cm**  
 Věk při ZV **398** dní aktuálně k 28.03.15 hmotnost: **608 kg** výška v kříži: **134 cm**

PLEMENNÉ HODNOTY										LINEARNÍ HODNOCENÍ						
	pp	ru	pp	ru	TR	KT	OS	UT		Hmot	kříž	TR	KT	OS	UT	CE
BÝK	PE	108	108	ME	90	120	105	104	103	104						
MATKA	PE	107	115	ME	98	127	103	115	116	116	672	138	24	22	20	7 73
OTEC	PE	110	101	ME	84	108	98	95	94	94						

HODNOCEN: TR 7 / /10 KT / / OS / / UT Výsledek:

## ÚROVEŇ PLEMENNÝCH HODNOT

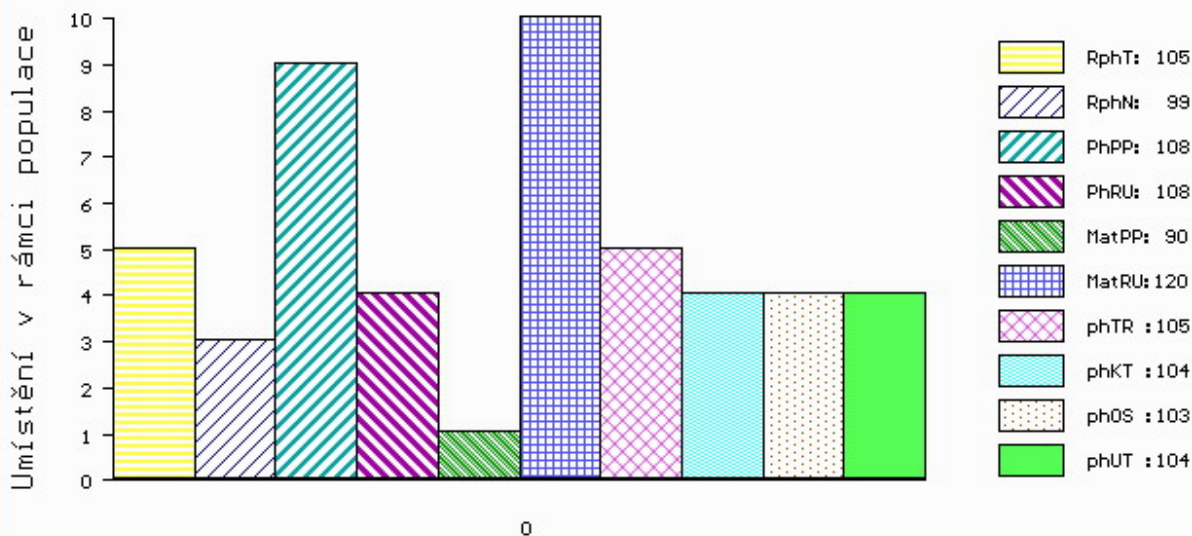

č.kat:36 uš.číslo 000894276 031 CZ

Číslo : **796073 032 CZ ALBATROS RED Z TUNĚCHOD** Číslo katalogu 37  
 Dat.nar. : 26.03.2014 Plemeno : G100 Aberdeen Angus  
 Chovatel : Valenta Jiří, Ing., Tuněchody  
 Majitel : Valenta Jiří, Ing., Tuněchody

OOO 265 398 RED LCC HEAVEN OR BUST 1000B 385386  
 OO ZAA 283 HAWKINS BRONZE 495436  
 MOO 425091 CA KARA'S PRIDE MISS BETH 425091

**OTEC AAP 939 SPECIÁL Z TUNĚCHOD 406000609689032**

OMO AAP 316 MEWIL KÁBUL 31K 045281105137  
 MO 55469 931 CZ MEWIL EULA 117P 045000055469931  
 MMO 6067 201 CZ CRESCENT CREEK EULA 143C 768149

OOM 265 398 RED LCC HEAVEN OR BUST 1000B 385386  
 OM ZAA 283 HAWKINS BRONZE 495436  
 MOM 425091 CA KARA'S PRIDE MISS BETH 425091

**MATKA 213243 932 CZ RED 406000213243932**

OMM AAP 515 LOGIK AF 39N 027031041551  
 MM 156395 932 CZ 406000156395932  
 MMM 48715 931 CZ MEWIL TILDA 11P 045000048715931

Vlastní užitkovost: ve 120d: **225 kg** ve 210d: **346 kg** v 365d: **538 kg** / kříž: **134 cm**  
 Přírustek v testu : **1416 g / 93** přírustek od narození: **1376 g / 93** šourek **41 cm**  
 Věk při ZV **397** dní aktuálně k 28.03.15 hmotnost: **540 kg** výška v kříži: **134 cm**

**PLEMENNÉ HODNOTY**

**LINEARNÍ HODNOCENÍ**

	pp	ru	pp	ru	TR	KT	OS	UT	Hmot	kříž	TR	KT	OS	UT	CE		
BÝK	PE	105	112	ME	98	102	109	105	103	105							
MATKA	PE	108	101	ME	98	109	95	97	96	96	670	140	17	19	18	6	60
OTEC	PE	109	116	ME	96	94	109	100	98	101							

HODNOCEN: TR 7 / / 9 KT / / OS / / UT Výsledek:

**ÚROVEŇ PLEMENNÝCH HODNOT**

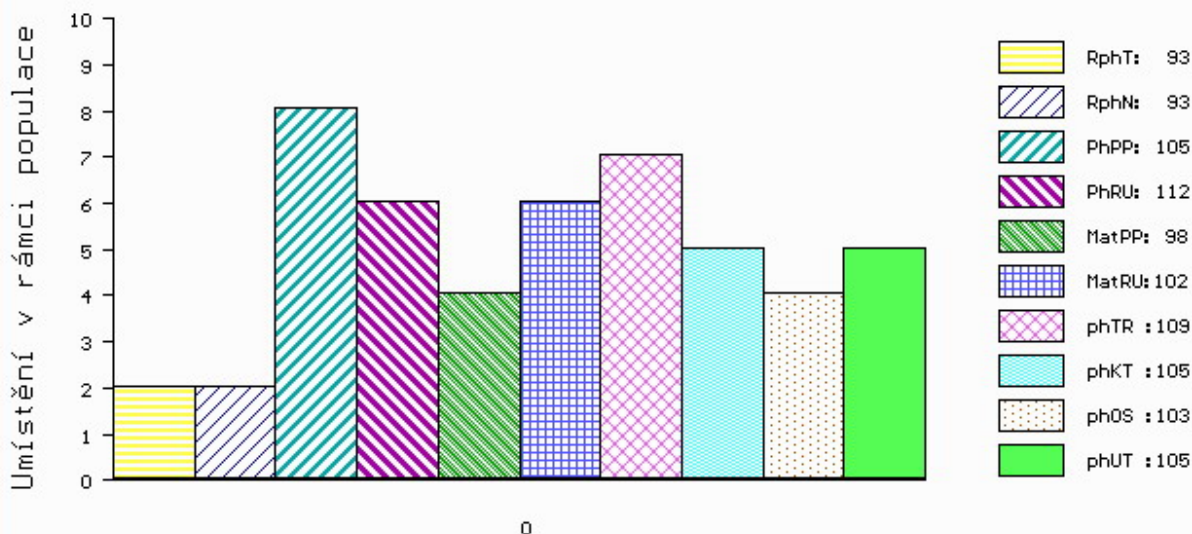

č.kat:37 uš.číslo 000796073 032 CZ

Číslo : **796076 032 CZ ALBERT Z TUNĚCHOD** Číslo katalogu 38  
 Dat.nar. : 30.03.2014 Plemeno : G100 Aberdeen Angus  
 Chovatel : Valenta Jiří, Ing., Tuněchody  
 Majitel : Valenta Jiří, Ing., Tuněchody

OOO 269 245 RED TER-RON MAMBO 28K 1013334  
 OO AAP 718 PUK RED ET 398000542290031  
 MOO 941097 CA RED HOWE MS.RUBA DDH 7H 941097

**OTEC ZAA 863 TINGL RED ZDB 035000708221031**  
 OMO ZAA 289 HANIBAL ET 119117005702  
 MO 55324 931 CZ MANKA RED 99P ZDB 035000055324931  
 MMO 52935 242 CZ JANKA RED 87L ZDB 035000052935242

OOM ZAA 212 KENWAW MAXIMUM 2D 788841  
 OM ZAA 374 AFM JAKARTA 13L 027282048103  
 MOM 19556 242 CZ 035242019556

**MATKA 55297 931 CZ 035000055297931**  
 OMM ZAA 203 DAKAR 053282060751  
 MM 7454 517 CZ 54H 035517007454  
 MMM 438 117 CZ BARBARA 38E 035117000438

Vlastní užitkovost: ve 120d: **233 kg** ve 210d: **365 kg** v 365d: **603 kg** / kříž: **137 cm**  
 Přírustek v testu : **1641 g / 97** přírustek od narození: **1554 g / 99** šourek **39 cm**  
 Věk při ZV **393** dní aktuálně k 28.03.15 hmotnost: **600 kg** výška v kříži: **137 cm**

**PLEMENNÉ HODNOTY**

**LINEARNÍ HODNOCENÍ**

	pp	ru	ME	pp	ru	TR	KT	OS	UT	Hmot	kříž	TR	KT	OS	UT	CE	
BÝK	PE	<b>96</b>	<b>118</b>	ME	<b>92</b>	<b>95</b>	<b>112</b>	<b>112</b>	<b>111</b>	<b>114</b>							
MATKA	PE	<b>97</b>	<b>110</b>	ME	<b>90</b>	<b>104</b>	<b>105</b>	<b>108</b>	<b>111</b>	<b>111</b>	<b>766</b>	<b>141</b>	<b>22</b>	<b>19</b>	<b>20</b>	<b>7</b>	<b>68</b>
OTEC	PE	<b>94</b>	<b>115</b>	ME	<b>97</b>	<b>88</b>	<b>110</b>	<b>108</b>	<b>105</b>	<b>108</b>							

HODNOCEN: TR 9 / /10 KT / / OS / / UT Výsledek:

**ÚROVEŇ PLEMENNÝCH HODNOT**

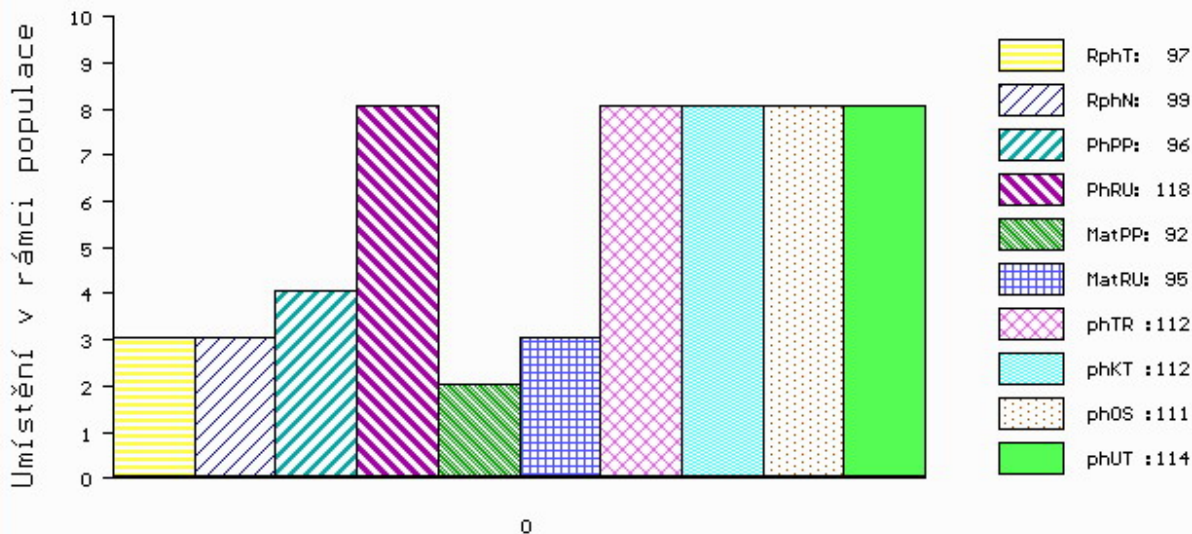

č.kat:38 uš.číslo 000796076 032 CZ

Číslo : **874033 031 CZ MEWIL AMPÉR 28C** Číslo katalogu 39  
 Dat.nar. : 30.03.2014 Plemeno : G100 Aberdeen Angus  
 Chovatel : Vráblik Miroslav, Ing., Trhové Sviny  
 Majitel : Vráblik Miroslav, Ing., Trhové Sviny

OOO 270 923 RED SIX MILE AVIATOR 217P 1233058  
 OO 270 922 RED SIX MILE SAKIC 832S 1332064  
 MOO 1235695 CA RED SIX MILE SIERA 257P 1235695

**OTEC PAA 027 MEWIL RED TEX 602X ET 045000691379031**  
 OMO 262 657 RED RD DIVIDEND 7F 905057  
 MO 987511 CA RED T-K DIXIE 10J 987511  
 MMO 660087 CA RED BRYLOR CHEROK 40X 660087

OOM 267 504 YOUNG DALE REAL DEAL 18K 1023568  
 OM ZAA 515 YOUNG DALE TOUCH DOWN 36M 1119460  
 MOM 757111 CA PAT LADY SANDRA 2C 757111

**MATKA 361880 931 CZ MEWIL LUCY 3X 045000361880931**  
 OMM AAP 316 MEWIL KÁBUL 31K 045281105137  
 MM 55470 931 CZ MEWIL LUCY 118P 045000055470931  
 MMM 4859 117 CZ MEWIL LUCY 154 H 045117004859

Vlastní užitkovost: ve 120d: **215 kg** ve 210d: **343 kg** v 365d: **606 kg** / kříž: **138 cm**  
 Přírustek v testu : **1741 g / 107** přírustek od narození: **1559 g / 107** šourek **44 cm**  
 Věk při ZV **393** dní aktuálně k 28.03.15 hmotnost: **603 kg** výška v kříži: **138 cm**

PLEMENNÉ HODNOTY										LINEARNÍ HODNOCENÍ							
	pp	ru	pp	ru	TR	KT	OS	UT	Hmot	kříž	TR	KT	OS	UT	CE		
BÝK	PE	104	112	ME	97	103	113	111	111	114							
MATKA	PE	97	119	ME	102	111	115	109	106	112	616	140	25	19	18	6	68
OTEC	PE	110	105	ME	91	94	105	115	118	117							

HODNOCEN: TR 9 / /10 KT / / OS / / UT Výsledek:

## ÚROVEŇ PLEMENNÝCH HODNOT

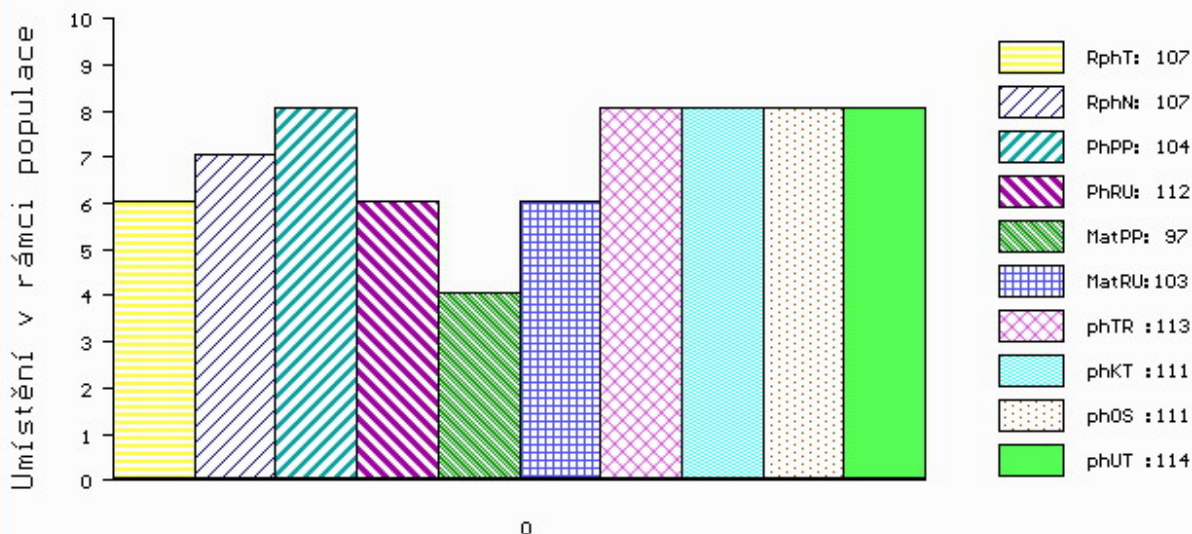

č.kat:39 uš.číslo 000874033 031 CZ

Číslo : **607972 072 CZ AKADEMIK POLFIN V** Číslo katalogu 40  
 Dat.nar. : 21.02.2014 Plemeno : S100 Masný simentál  
 Chovatel : Polfin eko s.r.o.Újezd u V.K.  
 Majitel : Polfin eko s.r.o.Újezd u V.K.

OOO 268 239 LINDE PERY P 25171-01113  
 OO ZSI 286 LAMHOJ SUPERY P 70514-00150  
 MOO 7051400028 DK LAMHOJ LILJE 70514-00028

**OTEC ZSI 458 SNEUMGAARD BOYSTAR V 80164-00171**  
 OMO 266 655 SKJOLDGARD EIROSS 17361-00035  
 MO 8016400126 DK SNEUMGAARD THELMA 80164-00126  
 MMO 8016400040 DK TJAEREBORG IRMGARD 80164-00040

OOM 267 857 DOVEFIELDS GALLANT M045537  
 OM ZSI 281 LYKKE ULF P 41344-00303  
 MOM 4134400201 DK LYKKE PRETTY POLLY ET P 41344-00201

**MATKA 180967 972 CZ TRIAS POLFIN P 339000180967972**  
 OMM ZSI 132 CHRISTLKINDL P 251765109672  
 MM 8208 972 CZ P 339000008208972  
 MMM 3178 617 CZ FIORENTINA P 134617003178

Vlastní užitkovost: ve 120d: **216 kg** ve 210d: **315 kg** v 365d: **517 kg** / kříž: **136 cm**  
 Přírustek v testu : **1700 g / 101** přírustek od narození: **1393 g / 102** šourek **41 cm**  
 Věk při ZV **430** dní aktuálně k 28.03.15 hmotnost: **600 kg** výška v kříži: **139 cm**

**PLEMENNÉ HODNOTY**

**LINEARNÍ HODNOCENÍ**

	pp	ru	pp	ru	TR	KT	OS	UT	Hmot	kříž	TR	KT	OS	UT	CE
BÝK	PE	95	108	ME	104	95	96	99	99	99					
MATKA	PE	97	106	ME	106	98	95	86	86	87	640	141	19	16	15
OTEC	PE	92	110	ME	103	94	98	115	116	114					

HODNOCEN: TR 7 / / 7 KT / / OS / / UT Výsledek:

**ÚROVEŇ PLEMENNÝCH HODNOT**

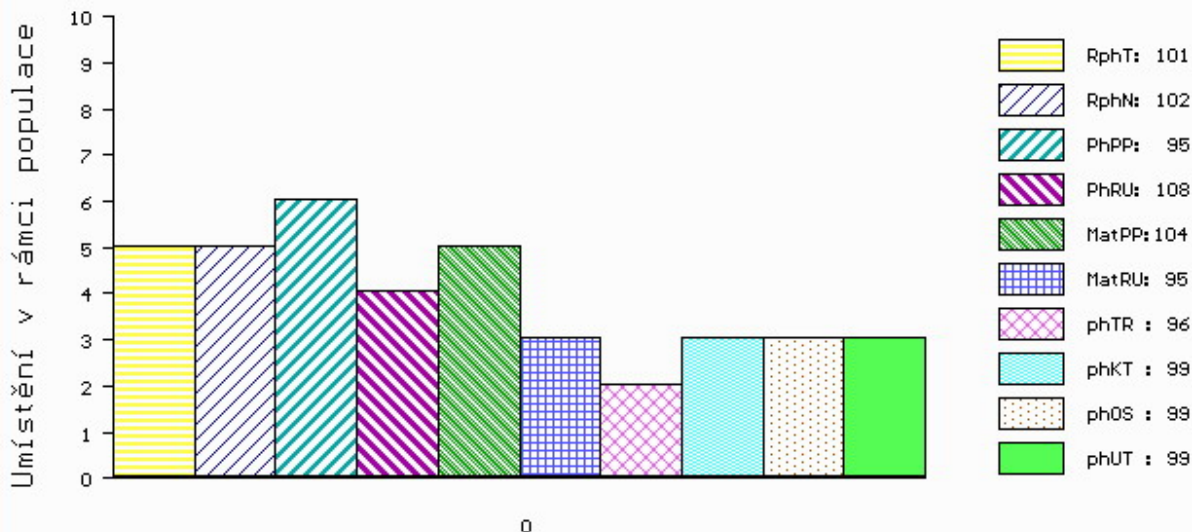

č.kat:40 uš.číslo 000607972 072 CZ

Číslo : **801919 032 CZ ALLEY OD BÍLÉHO DOMU V** Číslo katalogu 41  
 Dat.nar. : 24.02.2014 Plemeno : S100 Masný simentál  
 Chovatel : Zatloukal Jan, Velké Dvorce  
 Majitel : Zatloukal Jan, Velké Dvorce

OOO 262 530 LEON MB SIMENTAL P 15.026 39419  
 OO ZSI 570 VESTERMOLLE DON LEON P 25679-01743  
 MOO 416631 CA HPF GOLDTIME P 416631

**OTEC ZSI 867 URQUELL ŠUMAVSKÝ V 158000687422032**  
 OMO ZSI 280 VINGEGAARD URUGUAY P 41524-01028  
 MO 144188 932 CZ P 158000144188932  
 MMO 120709 304 CZ INKA ŠUMAVSKÁ R 158000120709304

OOM SIP 007 IGOR 21876-0114  
 OM SIP 492 MINCE OD BÍLÉHO DOMU R 164000067860032  
 MOM 9601 617 CZ P 164 61709601

**MATKA 323515 932 CZ P 164000323515932**  
 OMM SIP 098 HAAG 164617009950  
 MM 106312 310 CZ P 164000106312310  
 MMM 1295 617 CZ P 164617001295

Vlastní užitkovost: ve 120d: **179 kg** ve 210d: **296 kg** v 365d: **497 kg** / kříž: **133 cm**  
 Přírustek v testu : **1683 g / 104** přírustek od narození: **1335 g / 104** šourek **45 cm**  
 Věk při ZV **427** dní aktuálně k 28.03.15 hmotnost: **563 kg** výška v kříži: **135 cm**

PLEMENNÉ HODNOTY										LINEARNÍ HODNOCENÍ						
	pp	ru	pp	ru	TR	KT	OS	UT		Hmot	kříž	TR	KT	OS	UT	CE
BÝK	PE	108	100	ME	100	105	94	101	103	102						
MATKA	PE	99	103	ME	103	101	93	104	106	105	674	143	21	16	16	6 59
OTEC	PE	92	112	ME	102	108	107	107	106	107						

HODNOCEN: TR 5 / / 6 KT / / OS / / UT Výsledek:

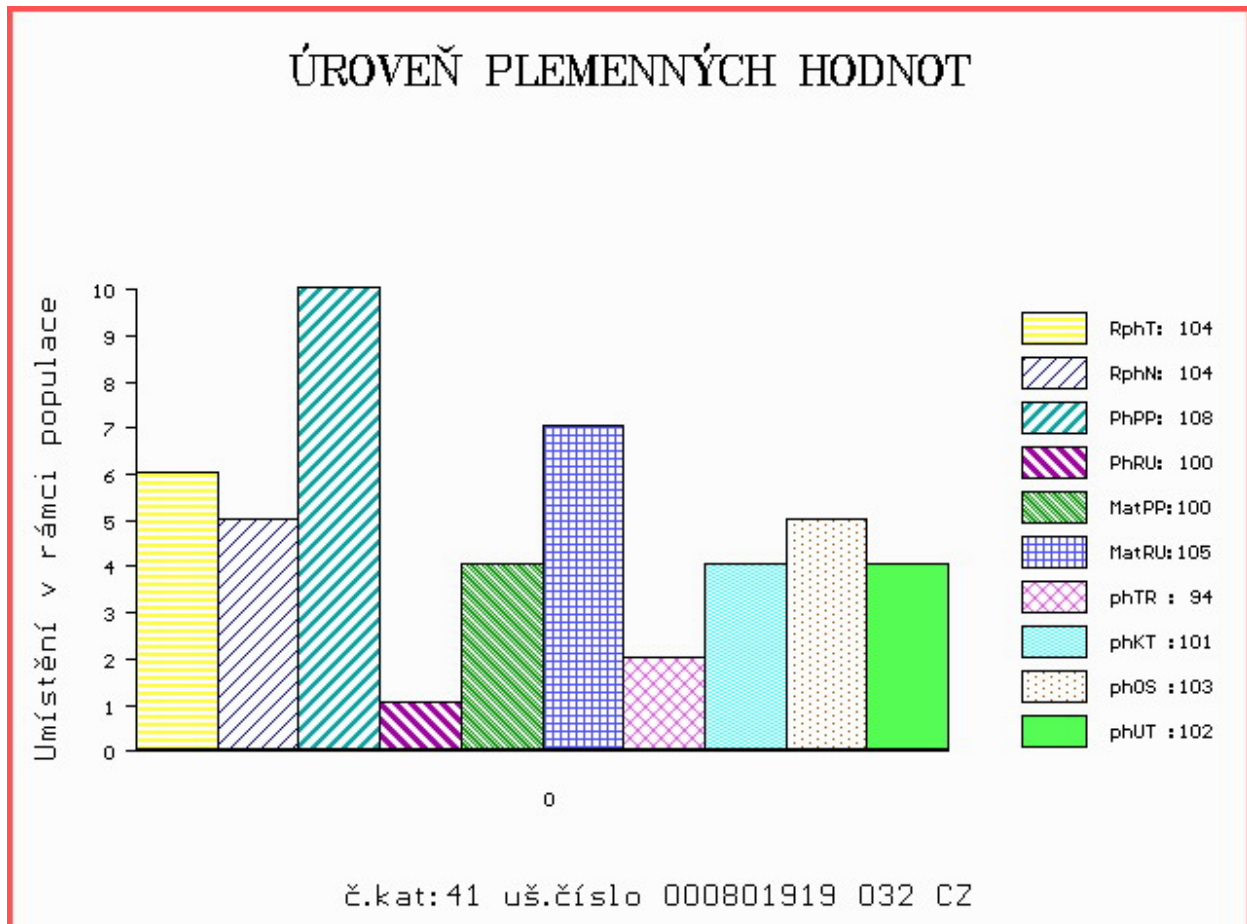

Číslo : **612030 072 CZ AMULET POLFIN P** Číslo katalogu 42  
 Dat.nar. : 18.03.2014 Plemeno : S100 Masný simentál  
 Chovatel : Polfin eko s.r.o.Újezd u V.K.  
 Majitel : Polfin eko s.r.o.Újezd u V.K.

OOO 265 867 MIDDELHEDE IMPULS ET 83077-00011  
 OO ZSI 637 LANGO DELFA P 17701-00994  
 MOO 1770100529 DK BROGÁRD BETTY ET P 17701-00529

**OTEC ZSI 901 UGRUS Z LEŽNICE P 340000546162041**

OMO 265 928 QUAX P 13.008 57171  
 MO 1302603485 DE PORITA P 13.026 03485  
 MMO 1300204793 DE P 13.002 04793

OOM 265 181 MARYWOOD NEW CENTURY P P361342  
 OM ZSI 155 OSTERVANG RINGO ET P 86152-00152  
 MOM 8735300012 DK OSTERKAER KIRSTEN 87353-00012

**MATKA 134164 972 CZ P 339000134164972**

OMM ZSI 215 VINGEGAARD SIRIUS PP 41524-00909  
 MM 8238 972 CZ P 339000008238972  
 MMM 11996 617 CZ HONETA 134617011996

Vlastní užitkovost: ve 120d: **225 kg** ve 210d: **333 kg** v 365d: **617 kg** / kříž: **138 cm**  
 Přírustek v testu : **1841 g / 109** přírustek od narození: **1579 g / 114** šourek **40 cm**  
 Věk při ZV **405** dní aktuálně k 28.03.15 hmotnost: **636 kg** výška v kříži: **138 cm**

**PLEMENNÉ HODNOTY**

**LINEARNÍ HODNOCENÍ**

	pp	ru	ME	pp	ru	TR	KT	OS	UT	Hmot	kříž	TR	KT	OS	UT	CE	
BÝK PE	93	124	106	88	98	109	112	110									
MATKA PE	98	107	106	88	94	104	107	106		620	143	18	17	15	5	55	
OTEC PE	88	132	104	96	120	112	109	113									

HODNOCEN: TR 7 / /10 KT / / OS / / UT Výsledek:

**ÚROVEŇ PLEMENNÝCH HODNOT**

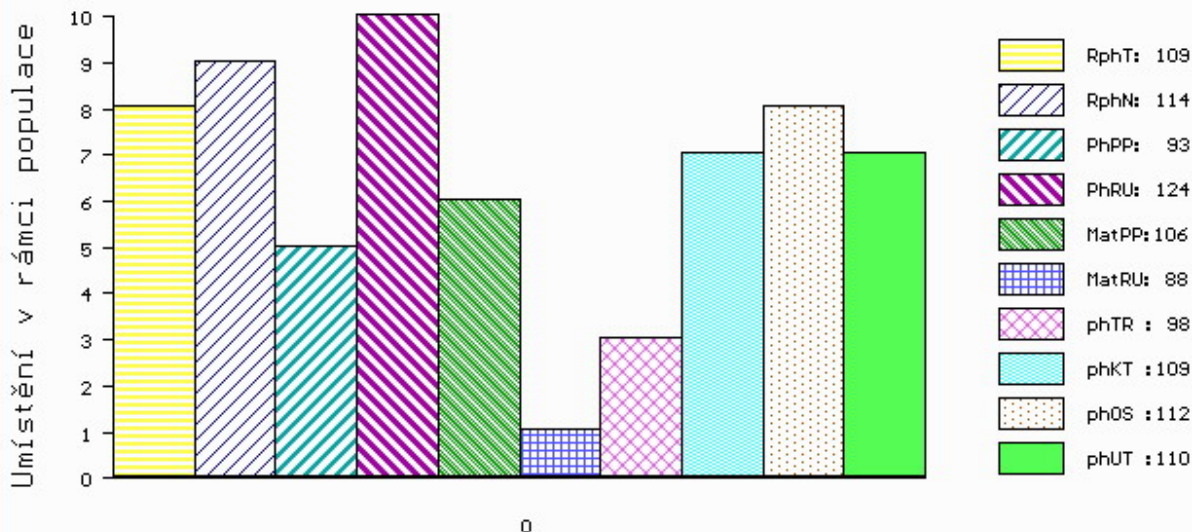

č.kat:42 uš.číslo 000612030 072 CZ

Číslo : **801924 032 CZ ALVARO OD BÍLÉHO DOMU R** Číslo katalogu 43  
 Dat.nar. : 18.03.2014 Plemeno : S100 Masný simentál  
 Chovatel : Zatloukal Jan, Velké Dvorce  
 Majitel : Zatloukal Jan, Velké Dvorce

OOO 269 502 SLIEVENAGH FANTASTIC M042510  
 OO ZSI 390 LYKKE ATLANTIS P 41344-00347  
 MOO 4134400294 DK LYKKE ULUPULU P 41344-00294

**OTEC ZSI 927 UCKER Z MALEŠIC P 410000771014031**

OMO 271 390 GINGER PP 14.026 88553  
 MO 1403229349 DE PP 14.032 29349  
 MMO 1402365040 DE GUDRUN P 14.023 65040

OOM ZSI 178 JIŘÍK VODŇANSKÝ P 145287117144  
 OM ZSI 313 MOŘIC OD BÍLÉHO DOMU V 164000067879032  
 MOM 9527 617 CZ P 164617009527

**MATKA 231704 932 CZ R 164000231704932**

OMM 290 245 HARRIS 238 860 548  
 MM 1283 617 CZ R 164617001283  
 MMM 1755 617 CZ MEADI 445 345 544

Vlastní užitkovost: ve 120d: **194 kg** ve 210d: **307 kg** v 365d: **550 kg** / kříž: **134 cm**  
 Přírustek v testu : **1816 g / 103** přírustek od narození: **1384 g / 107** šourek **40 cm**  
 Věk při ZV **405** dní aktuálně k 28.03.15 hmotnost: **565 kg** výška v kříži: **134 cm**

**PLEMENNÉ HODNOTY**

**LINEARNÍ HODNOCENÍ**

	pp	ru	pp	ru	TR	KT	OS	UT	Hmot	kříž	TR	KT	OS	UT	CE		
BÝK	PE	96	111	ME	101	94	92	93	94	93							
MATKA	PE	102	107	ME	84	99	96	95	97	96	654	145	19	16	15	5	55
OTEC	PE	86	115	ME	121	92	103	101	101	101							

HODNOCEN: TR 5 / / 8 KT / / OS / / UT Výsledek:

**ÚROVEŇ PLEMENNÝCH HODNOT**

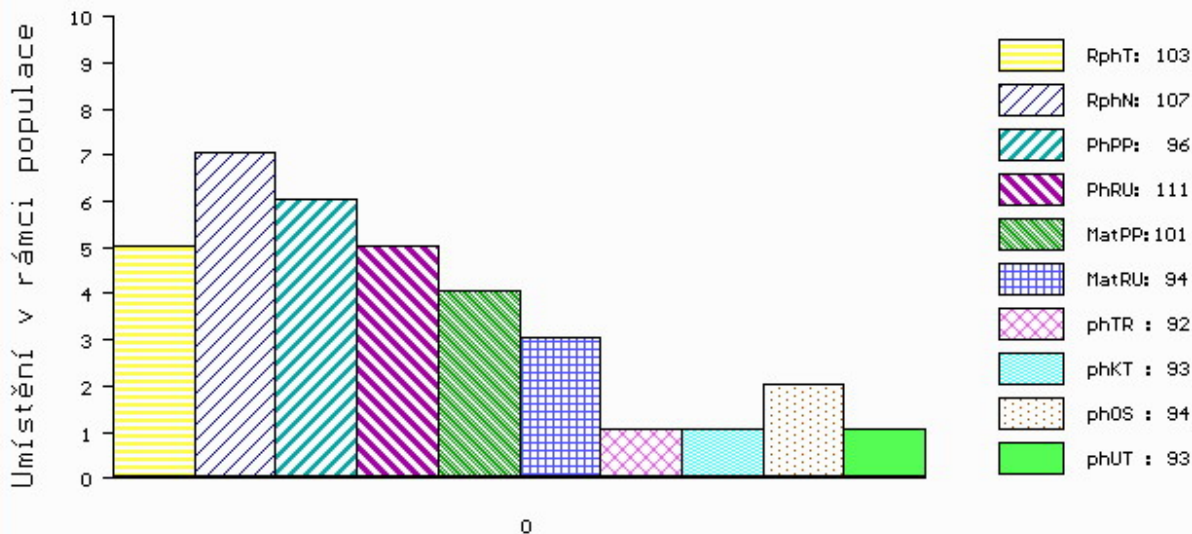

č.kat:43 uš.číslo 000801924 032 CZ



Číslo : 802026 032 CZ AMIGO OD BÍLÉHO DOMU P Číslo katalogu 44  
 Dat.nar. : 27.03.2014 Plemeno : S100 Masný simentál  
 Chovatel : Zatloukal Jan, Velké Dvorce  
 Majitel : Zatloukal Jan, Velké Dvorce

OOO 267 001 CAMUS BRANDY M029502  
 OO 269 502 SLIEVENAGH FANTASTIC M042510  
 MOO 94584 214 CZ SLIEVENAGH ANDREA F026886

**Otec ZSI 592 LANGMOSE DON JUAN P 87201-00135**  
 OMO ZSI 285 LANGMOSE TRITON P 87201-00085  
 MO 8720100115 DK LANGMOSE AFRODITE P 87201-00115  
 MMO 8720100091 DK LANGMOSE TASHA P 87201-00091

OOM ZSI 137 EMIL P 16.011 00689  
 OM ZSI 260 LEV Z CUNKOVA P 253031000685  
 MOM 120696 304 CZ R 158304120696

**Matka 175223 932 CZ R 164000175223932**  
 OMM ZSI 018 BRIKS BOL JOKUM 45801-0647  
 MM 9605 617 CZ P 164617009605  
 MMM 4025 617 CZ VESTER HJELM 55732 0801

Vlastní užitkovost: ve 120d: 220 kg ve 210d: 326 kg v 365d: 577 kg / kříž: 137 cm  
 Přírustek v testu : 1775 g / 108 přírustek od narození: 1473 g / 115 šourek 44 cm  
 Věk při ZV 396 dní aktuálně k 28.03.15 hmotnost: 579 kg výška v kříži: 137 cm

**PLEMENNÉ HODNOTY**

**LINEARNÍ HODNOCENÍ**

	pp	ru	ME	pp	ru	TR	KT	OS	UT	Hmot	kříž	TR	KT	OS	UT	CE
BÝK	PE	102	115	ME	97	99	103	96	93	96						
MATKA	PE	91	108	ME	94	115	99	93	90	93	721	143	20	17	17	6 60
Otec	PE	106	131	ME	104	79	113	108	103	106						

HODNOCEN: TR 7 / / 9 KT / / OS / / UT Výsledek:

**ÚROVEŇ PLEMENNÝCH HODNOT**

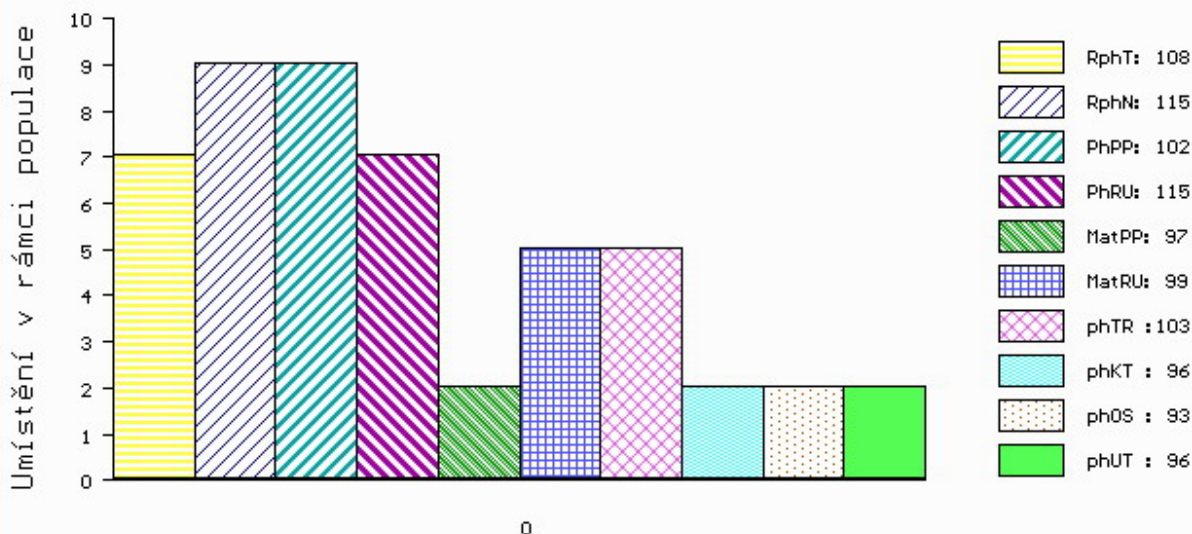

č.kat:44 uš.číslo 000802026 032 CZ

Číslo : **612035 072 CZ ALPINE POLFIN P** Číslo katalogu 45  
 Dat.nar. : 28.03.2014 Plemeno : S100 Masný simentál  
 Chovatel : Polfin eko s.r.o.Újezd u V.K.  
 Majitel : Polfin eko s.r.o.Újezd u V.K.

OOO 265 867 MIDDELHEDE IMPULS ET 83077-00011  
 OO ZSI 637 LANGO DELFA P 17701-00994  
 MOO 1770100529 DK BROGÁRD BETTY ET P 17701-00529

**OTEC ZSI 901 UGRUS Z LEŽNICE P 340000546162041**  
 OMO 265 928 QUAX P 13.008 57171  
 MO 1302603485 DE PORITA P 13.026 03485  
 MMO 1300204793 DE P 13.002 04793

OOM 269 287 ELTON POLLED WESTERN 23H P P417515-KN  
 OM 267 856 MARYWOOD POLLED WESTERN 91 J P P542768-KN  
 MOM 386403 CA BAR 5 MS AWESUM 277 G P P386403-V

**MATKA 4152401105 DK VINGEGAARD BARBIE P 41524-01105**  
 OMM 269 776 VINGEGAARD POWERBOY P 41524-00784  
 MM 4152400920 DK VINGEGAARD SAVANA P 41524-00920  
 MMM 4152400633 DK VINGEGAARD MON CHERI P 41524-00633

Vlastní užitkovost: ve 120d: **213 kg** ve 210d: **320 kg** v 365d: **604 kg** / kříž: **140 cm**  
 Přírustek v testu : **1966 g / 112** přírustek od narození: **1526 g / 116** šourek **35 cm**  
 Věk při ZV **395** dní aktuálně k 28.03.15 hmotnost: **604 kg** výška v kříži: **140 cm**

PLEMENNÉ HODNOTY										LINEARNÍ HODNOCENÍ							
	pp	ru	pp	ru	TR	KT	OS	UT	Hmot	kříž	TR	KT	OS	UT	CE		
BÝK	PE	87	120	ME	101	92	99	99	100	99							
MATKA	PE	92	109	ME	98	92	91	96	98	95	680	150	22	19	15	6	62
OTEC	PE	88	132	ME	104	96	120	112	109	113							

HODNOCEN: TR 8 / /10 KT / / OS / / UT Výsledek:

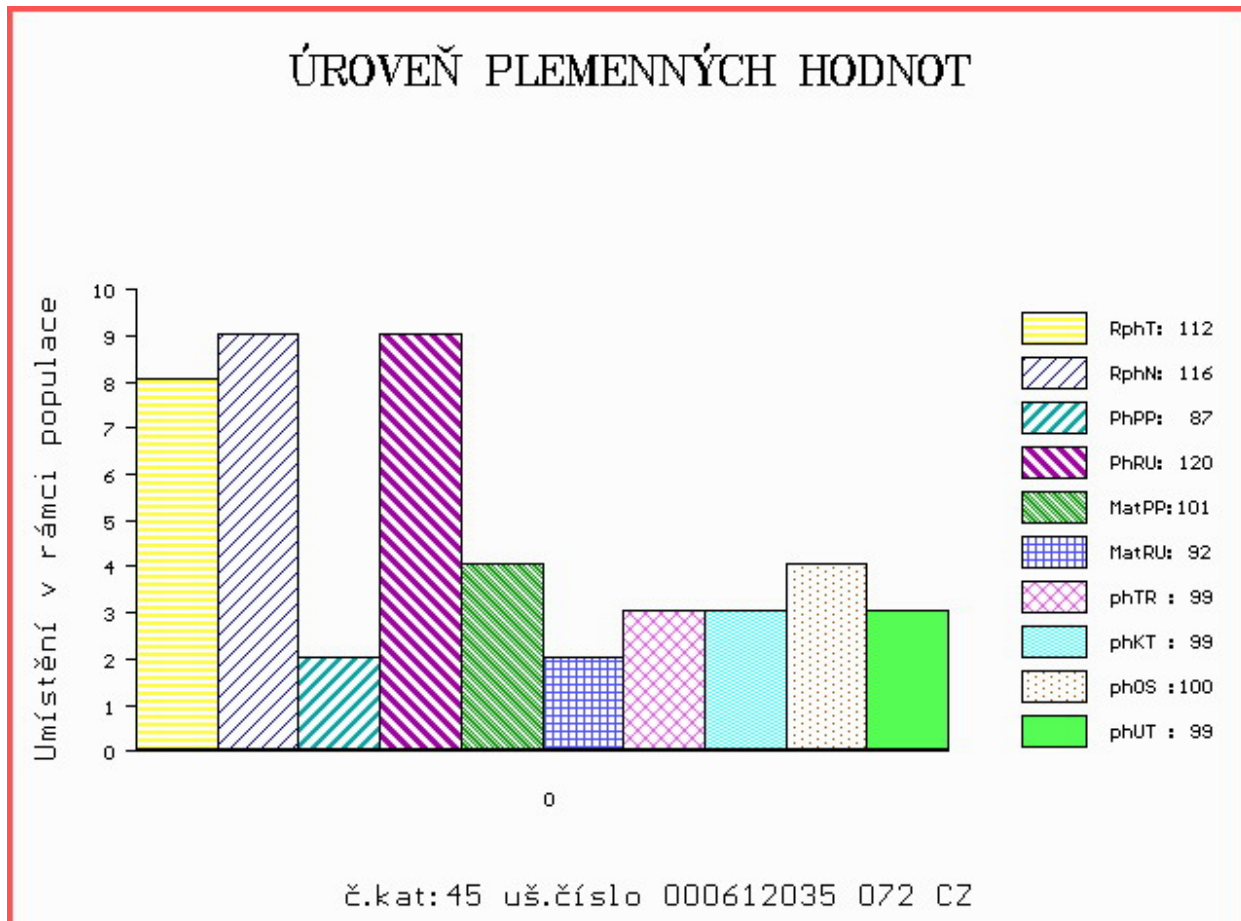

Číslo : **802027 032 CZ AMIS OD BÍLÉHO DOMU R** Číslo katalogu 46  
 Dat.nar. : 28.03.2014 Plemeno : S100 Masný simentál  
 Chovatel : Zatloukal Jan, Velké Dvorce  
 Majitel : Zatloukal Jan, Velké Dvorce

OOO 267 001 CAMUS BRANDY M029502  
 OO 269 502 SLIEVENAGH FANTASTIC M042510  
 MOO 94584 214 CZ SLIEVENAGH ANDREA F026886

**OTEC ZSI 592 LANGMOSE DON JUAN P 87201-00135**  
 OMO ZSI 285 LANGMOSE TRITON P 87201-00085  
 MO 8720100115 DK LANGMOSE AFRODITE P 87201-00115  
 MMO 8720100091 DK LANGMOSE TASHA P 87201-00091

OOM ZSI 178 JIŘÍK VODŇANSKÝ P 145287117144  
 OM ZSI 309 MUZIKA OD BÍLÉHO DOMU P 164000067903032  
 MOM 1272 617 CZ EVIČKA OD BÍLÉHO DOMU R 164617001272

**MATKA 264805 932 CZ R 164000264805932**  
 OMM ZSI 018 BRIKSBOL JOKUM 45801-0647  
 MM 9978 617 CZ R 164617009978  
 MMM 1615 617 CZ BETINA 756 975 533

Vlastní užitkovost: ve 120d: **208 kg** ve 210d: **307 kg** v 365d: **579 kg** / kříž: **136 cm**  
 Přírustek v testu : **1808 g / 104** přírustek od narození: **1474 g / 114** šourek **41 cm**  
 Věk při ZV **395** dní aktuálně k 28.03.15 hmotnost: **579 kg** výška v kříži: **136 cm**

**PLEMENNÉ HODNOTY**

**LINEARNÍ HODNOCENÍ**

	pp	ru	ME	pp	ru	TR	KT	OS	UT	Hmot	kříž	TR	KT	OS	UT	CE	
BÝK	PE	96	120	ME	95	93	109	99	96	99							
MATKA	PE	92	122	ME	90	106	99	99	101	101	664	149	22	17	18	7	64
OTEC	PE	106	131	ME	104	79	113	108	103	106							

HODNOCEN: TR 6 / / 9 KT / / OS / / UT Výsledek:

**ÚROVEŇ PLEMENNÝCH HODNOT**

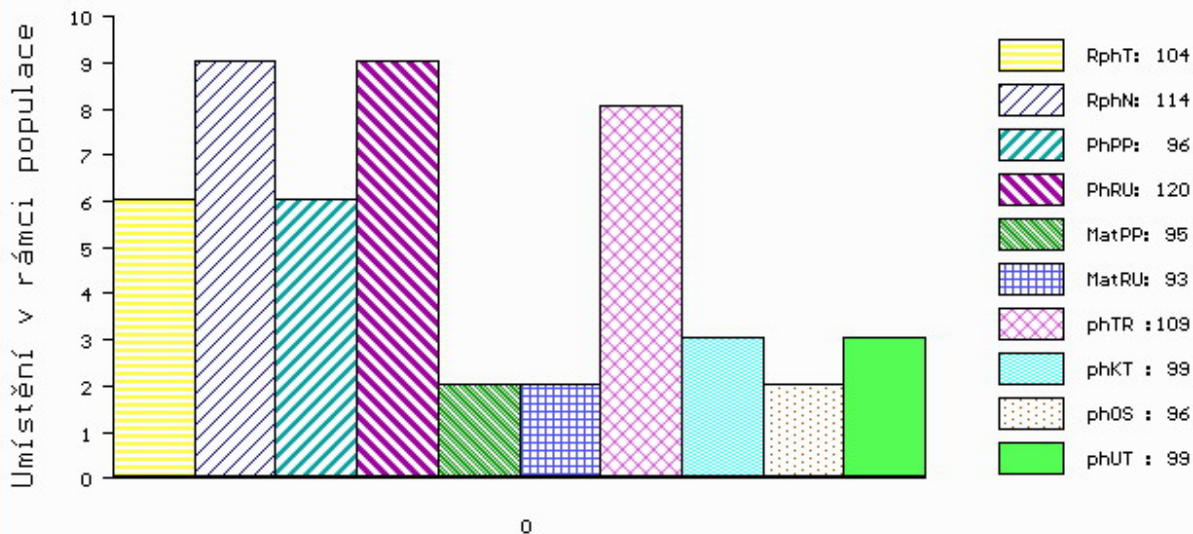

č.kat:46 uš.číslo 000802027 032 CZ

Číslo : 802033 032 CZ AMOS OD BÍLÉHO DOMU R Číslo katalogu 47  
 Dat.nar. : 30.03.2014 Plemeno : S100 Masný simentál  
 Chovatel : Zatloukal Jan, Velké Dvorce  
 Majitel : Zatloukal Jan, Velké Dvorce

OOO ZSI 286 LAMHOJ SUPERY P 70514-00150  
 OO ZSI 445 LYKKE BRUMME P 41344-00368  
 MOO 4134400284 DK LYKKE TENNA 41344-00284

**OTEC ZSI 768 TULLIUS ŠUMAVSKÝ V 158000658203032**  
 OMO ZSI 136 CHAMPION ŠUMAVSKÝ P 158384110893  
 MO 46570 932 CZ P 158000046570932  
 MMO 107994 304 CZ R 158000107994304

OOM ZSI 137 EMIL P 16.011 00689  
 OM ZSI 260 LEV Z CUNKOVA P 253031000685  
 MOM 120696 304 CZ R 158304120696

**MATKA 231631 932 CZ R 164000231631932**  
 OMM 265 822 GODSET GENERAL ET 61839-0022  
 MM 4052 617 CZ TOFTLUND JUDI 69418-0071  
 MMM 0 TOFTLUND EVITA 69418-0028

Vlastní užitkovost: ve 120d: 238 kg ve 210d: 347 kg v 365d: 633 kg / kříž: 139 cm  
 Přírustek v testu : 2041 g / 116 přírustek od narození: 1606 g / 117 šourek 43 cm  
 Věk při ZV 393 dní aktuálně k 28.03.15 hmotnost: 629 kg výška v kříži: 139 cm

**PLEMENNÉ HODNOTY**

**LINEARNÍ HODNOCENÍ**

	pp	ru	pp	ru	TR	KT	OS	UT	Hmot	kříž	TR	KT	OS	UT	CE		
BÝK	PE	84	115	ME	104	101	110	108	106	108							
MATKA	PE	90	103	ME	99	119	100	101	101	103	692	142	20	19	18	6	63
OTEC	PE	80	123	ME	108	84	109	107	105	106							

HODNOCEN: TR 8 / /10 KT / / OS / / UT Výsledek:

**ÚROVEŇ PLEMENNÝCH HODNOT**

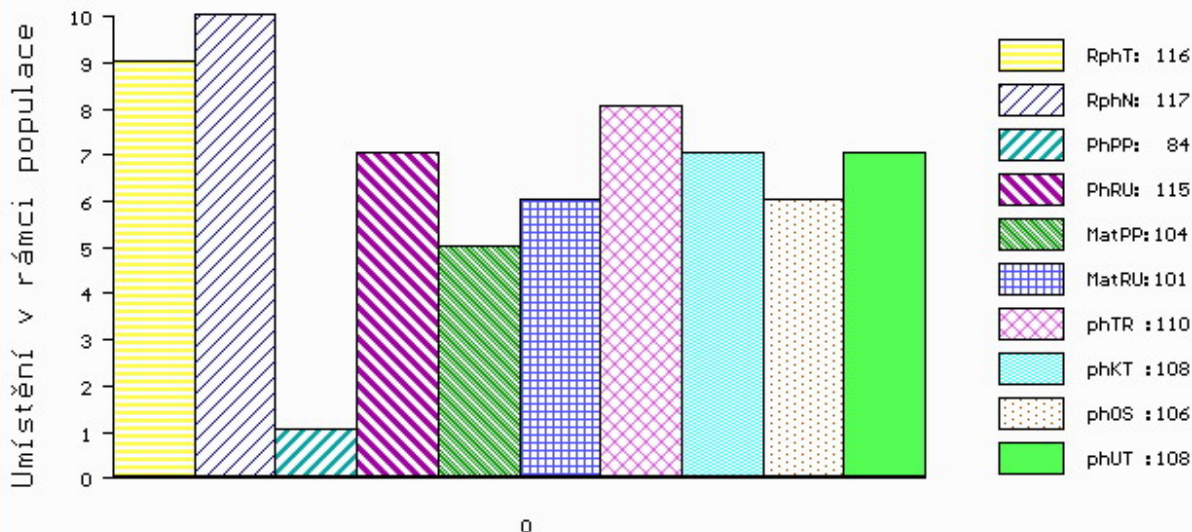

č.kat:47 uš.číslo 000802033 032 CZ

Číslo : **801944 032 CZ AMBASSADOR OD BÍLÉHO DOMU P** Číslo katalogu 48  
 Dat.nar. : 31.03.2014 Plemeno : S100 Masný simentál  
 Chovatel : Zatloukal Jan, Velké Dvorce  
 Majitel : Zatloukal Jan, Velké Dvorce

OOO 269 502 SLIEVENAGH FANTASTIC M042510  
 OO ZSI 390 LYKKE ATLANTIS P 41344-00347  
 MOO 4134400294 DK LYKKE ULUPULU P 41344-00294

**OTEC ZSI 927 UCKER Z MALEŠIC P 410000771014031**

OMO 271 390 GINGER PP 14.026 88553  
 MO 1403229349 DE PP 14.032 29349  
 MMO 1402365040 DE GUDRUN P 14.023 65040

OOM ZSI 178 JIŘÍK VODŇANSKÝ P 145287117144  
 OM ZSI 313 MOŘIC OD BÍLÉHO DOMU V 164000067879032  
 MOM 9527 617 CZ P 164617009527

**MATKA 231676 932 CZ ROŽKA OD BÍLÉHO DOMU R 164000231676932**

OMM 290 245 HARRIS 238 860 548  
 MM 1272 617 CZ EVIČKA OD BÍLÉHO DOMU R 164617001272  
 MMM 1832 617 CZ GRUSEL R 447 806 744

Vlastní užitkovost: ve 120d: **185 kg** ve 210d: **300 kg** v 365d: **573 kg** / kříž: **133 cm**  
 Přírustek v testu : **1883 g / 106** přírustek od narození: **1448 g / 109** šourek **42 cm**  
 Věk při ZV **392** dní aktuálně k 28.03.15 hmotnost: **568 kg** výška v kříži: **133 cm**

**PLEMENNÉ HODNOTY**

**LINEARNÍ HODNOCENÍ**

	pp	ru	pp	ru	TR	KT	OS	UT	Hmot	kříž	TR	KT	OS	UT	CE		
BÝK	PE	<b>98</b>	<b>107</b>	ME	<b>107</b>	<b>103</b>	<b>92</b>	<b>95</b>	<b>97</b>	<b>96</b>							
MATKA	PE	<b>102</b>	<b>108</b>	ME	<b>96</b>	<b>112</b>	<b>97</b>	<b>101</b>	<b>103</b>	<b>101</b>	<b>771</b>	<b>143</b>	<b>23</b>	<b>18</b>	<b>17</b>	<b>6</b>	<b>64</b>
OTEC	PE	<b>86</b>	<b>115</b>	ME	<b>121</b>	<b>92</b>	<b>103</b>	<b>101</b>	<b>101</b>	<b>101</b>							

HODNOCEN: TR 5 / / 9 KT / / OS / / UT Výsledek:

**ÚROVEŇ PLEMENNÝCH HODNOT**

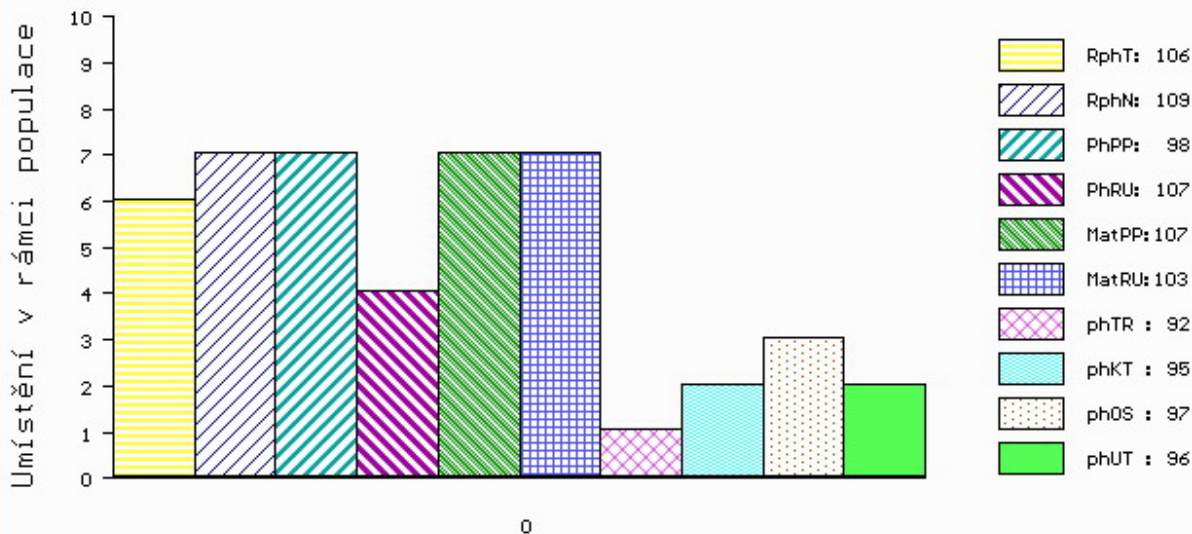

č.kat:48 uš.číslo 000801944 032 CZ

Číslo : **643677 081 CZ ABRAHAM VFU** Číslo katalogu 49  
 Dat.nar. : 08.01.2014 Plemeno : Y100 Limousine  
 Chovatel : VFU Brno ŠZP Nový Jičín  
 Majitel : VFU Brno ŠZP Nový Jičín

OOO 267 694 CASSIS 4088028055  
 OO ZLI 400 NEUF 2297004114  
 MOO 2294004370 FR JUNGLE 2294004370

**Otec ZLM 056 ARMORIC 2219279723**  
 OMO ZLI 324 MAS DU CLO 2396032213  
 MO 2219279337 FR SOURIANTE 2219279337  
 MMO 2297002601 FR NINKO 2297002601

OOM 265 890 NOE 8697111517  
 OM ZLI 350 REPONS 1201098789  
 MOM 1293118675 FR INDICE 1293118675

**Matka 112530 981 CZ NANCY VFU 007000112530981**  
 OMM ZLI 234 MAGNUM 8796001965  
 MM 119951 704 CZ KADLIČKA VFU 007000119951704  
 MMM 225 517 CZ GAZELA VFU 007517000225

Vlastní užitkovost: ve 120d: **203 kg** ve 210d: **319 kg** v 365d: **489 kg** / kříž: **135 cm**  
 Přírustek v testu : **1391 g / 95** přírustek od narození: **1252 g / 90** šourek **38 cm**  
 Věk při ZV **474** dní aktuálně k 28.03.15 hmotnost: **606 kg** výška v kříži: **142 cm**

PLEMENNÉ HODNOTY										LINEARNÍ HODNOCENÍ						
	pp	ru	pp	ru	TR	KT	OS	UT		Hmot	kříž	TR	KT	OS	UT	CE
BÝK	PE	95	108	ME	91	117	103	112	113	113						
MATKA	PE	92	108	ME	92	112	108	103	101	103	816	149	25	20	20	7 72
Otec	PE	104	110	ME	101	112	105	109	112	112						

HODNOCEN: TR 9 / / 7 KT / / OS / / UT Výsledek:

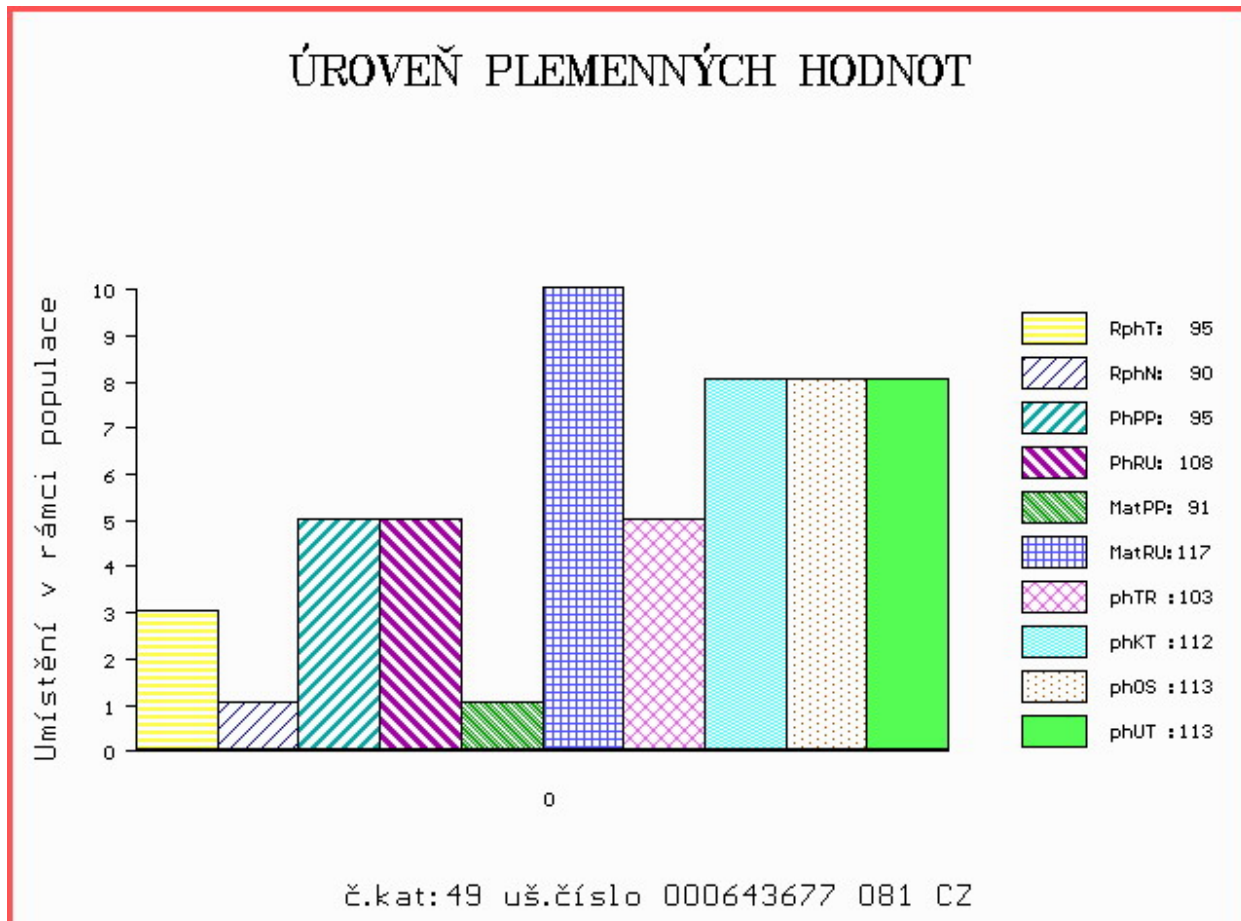

Číslo : **643686 081 CZ ABRAXAS VFU V** Číslo katalogu 50  
 Dat.nar. : 04.03.2014 Plemeno : Y100 Limousine  
 Chovatel : VFU Brno ŠZP Nový Jičín  
 Majitel : VFU Brno ŠZP Nový Jičín

OOO 262 316 HAMMEL OASSIS 64467-00709  
 OO ZLI 576 TRONSO POLLED ROLF P 46791-00185  
 MOO 4679100133 DK TRONSO POLLED MAIKEN P 46791-00133

**OTEC ZLM 047 SNAP POLLED GOLD V 64893-00085**  
 OMO 262 720 KLEGVANGGÁRD URANUS P 43142-00546  
 MO 6489300056 DK SNAP POLLED DONNA P 64893-00056  
 MMO 7779300173 DK SLÁGÁRD SORINE 77793-00173

OOM 268 208 LEO 2395071399  
 OM ZLI 402 NENUPHAR 8797011143  
 MOM 8791000077 FR GIROFLEE 8791000077

**MATKA 122226 981 CZ POMSTA VFU 007000122226981**  
 OMM ZLI 207 JOUEUR 8794050235  
 MM 113288 704 CZ IGORA VFU 007000113288704  
 MMM 228 517 CZ GAMA VFU 007517000228

Vlastní užitkovost: ve 120d: **187 kg** ve 210d: **293 kg** v 365d: **471 kg** / kříž: **134 cm**  
 Přírustek v testu : **1541 g / 96** přírustek od narození: **1231 g / 93** šourek **37 cm**  
 Věk při ZV **419** dní aktuálně k 28.03.15 hmotnost: **522 kg** výška v kříži: **136 cm**

PLEMENNÉ HODNOTY										LINEARNÍ HODNOCENÍ							
	pp	ru	pp	ru	TR	KT	OS	UT	Hmot	kříž	TR	KT	OS	UT	CE		
BÝK	PE	97	101	ME	102	97	94	92	92	92							
MATKA	PE	95	98	ME	110	99	104	99	98	99	818	148	25	20	16	6	67
OTEC	PE	102	105	ME	95	94	99	106	108	106							

HODNOCEN: TR 7 / / 6 KT / / OS / / UT Výsledek:

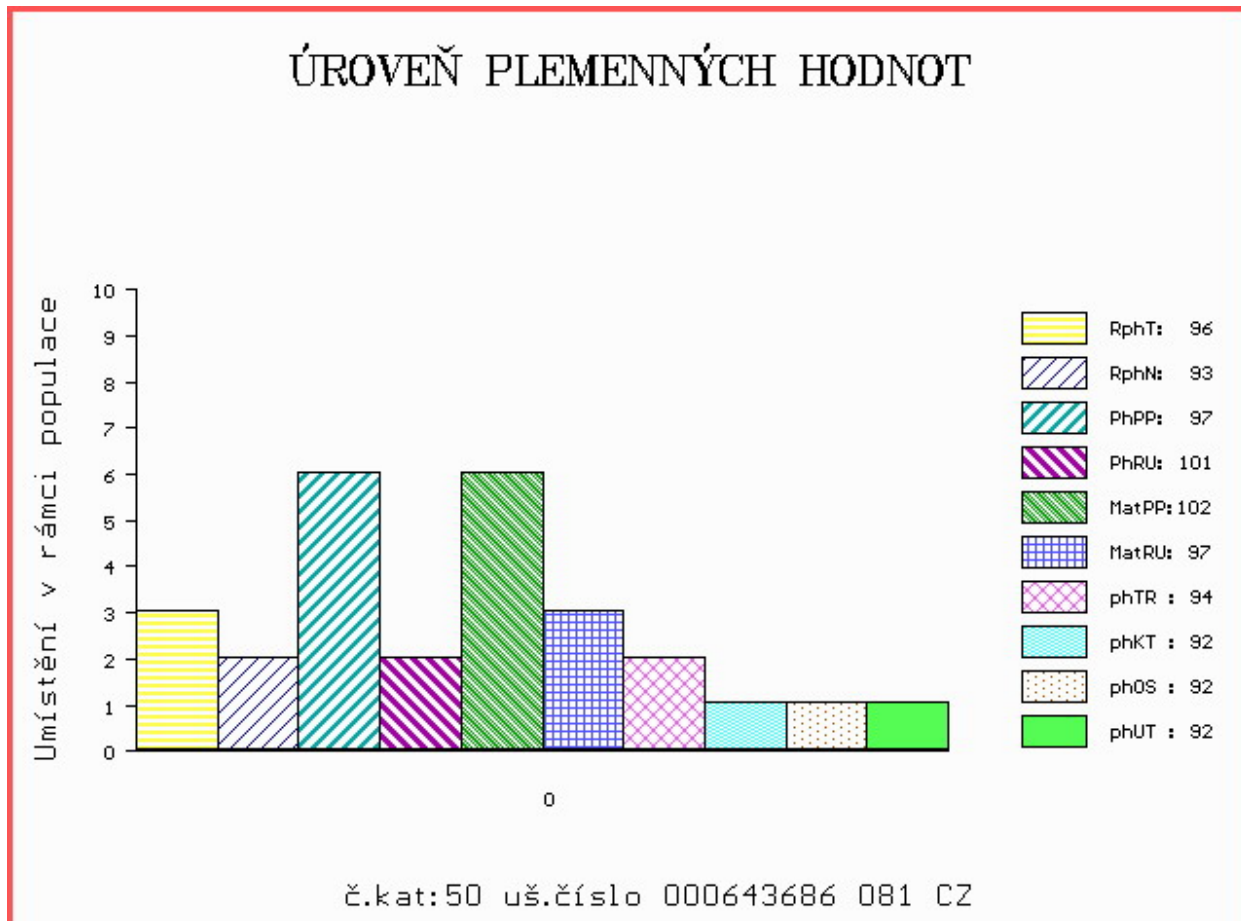

Číslo : **734636 032 CZ ADIS MCS** Číslo katalogu 51  
 Dat.nar. : 12.03.2014 Plemeno : Y100 Limousine  
 Chovatel : Miliře country sports s.r.o.  
 Majitel : Miliře country sports s.r.o.

OOO 272 586 PACHA 1930378205  
 OO 272 585 VERCOR 1525143177  
 MOO 1594061370 FR JOIE 1594061370

**OTEC ZLI 937 FILOU 2278711126**  
 OMO 272 587 OKOCHA MN 2998052693  
 MO 2231399115 FR TF2 2231399115  
 MMO 2231398895 FR PIVOINE 2231398895

OOM 271 104 TAMBOUR 2216177319  
 OM LIP 438 BARTHEZ 2307434207  
 MOM 2304915044 FR UPAULETTE 2304915044

**MATKA 262783 932 CZ 413000262783932**  
 OMM 271 184 VAISSEAU 1931739183  
 MM 3569982 797 FR BANQUISE 3569982797  
 MMM 3569982652 FR VIOLETTE 3569982652

Vlastní užitkovost: ve 120d: **206 kg** ve 210d: **327 kg** v 365d: **517 kg** / kříž: **135 cm**  
 Přírustek v testu : **1450 g / 97** přírustek od narození: **1297 g / 105** šourek **36 cm**  
 Věk při ZV **411** dní aktuálně k 28.03.15 hmotnost: **534 kg** výška v kříži: **138 cm**

**PLEMENNÉ HODNOTY**

**LINEARNÍ HODNOCENÍ**

	pp	ru	ME	pp	ru	TR	KT	OS	UT	Hmot	kříž	TR	KT	OS	UT	CE	
BÝK	PE	96	113	ME	93	107	116	106	104	106							
MATKA	PE	99	110	ME	96	106	102	106	107	107	640	143	21	16	17	6	60
OTEC	PE	91	105	ME	94	104	102	89	88	89							

HODNOCEN: TR 8 / / 9 KT / / OS / / UT Výsledek:

**ÚROVEŇ PLEMENNÝCH HODNOT**

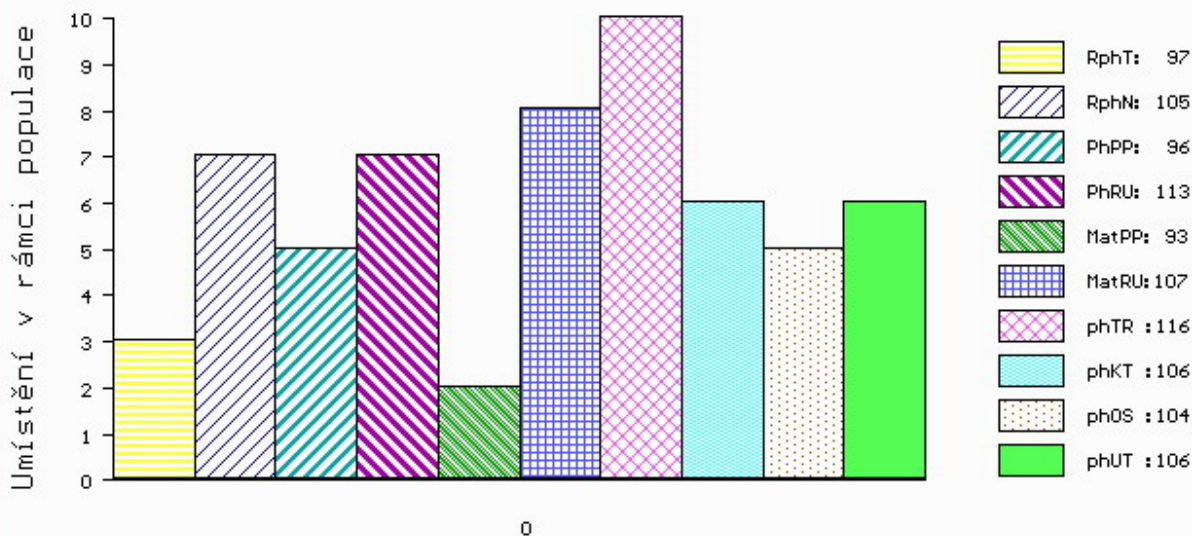

č.kat:51 uš.číslo 000734636 032 CZ



Číslo : **667935 081 CZ ACHIM VFU** Číslo katalogu 52  
 Dat.nar. : 14.03.2014 Plemeno : Y100 Limousine  
 Chovatel : VFU Brno ŠZP Nový Jičín  
 Majitel : VFU Brno ŠZP Nový Jičín

OOO 270 353 NELSON 0897010132  
 OO 271 383 VAISSEAU 1931746584  
 MOO 1997005801 FR NASA 1997005801

**OTEC ZLI 763 DIABOLO 1627497240**  
 OMO 271 384 NAVARIN 2297004012  
 MO 1627496970 FR AUBANNE 1627496970  
 MMO 1627496664 FR RABANE 1627496664

OOM 265 069 FURIOSO 1990000891  
 OM ZLI 294 LOUXOR 1995010819  
 MOM 1987003331 FR CALYPSO 1987003331

**MATKA 215448 981 CZ TOMBOLA VFU 007000215448981**  
 OMM ZLI 325 KOLJA VFU 007764119005  
 MM 163678 981 CZ RYBANA VFU 007000163678981  
 MMM 10937 981 CZ MODETA VFU 007000010937981

Vlastní užitkovost: ve 120d: **185 kg** ve 210d: **309 kg** v 365d: **557 kg** / kříž: **133 cm**  
 Přírustek v testu : **1741 g / 113** přírustek od narození: **1406 g / 114** šourek **37 cm**  
 Věk při ZV **409** dní aktuálně k 28.03.15 hmotnost: **579 kg** výška v kříži: **133 cm**

PLEMENNÉ HODNOTY										LINEARNÍ HODNOCENÍ								
	pp	ru	pp	ru	TR	KT	OS	UT		Hmot	kříž	TR	KT	OS	UT	CE		
BÝK	PE	77	118	ME	101	107	102	114	117	114								
MATKA	PE	85	115	ME	108	105	102	128	137	130	738	/	146	27	20	23	8	78
OTEC	PE	71	118	ME	93	104	108	102	99	101								

HODNOCEN: TR 6 / /10 KT / / OS / / UT Výsledek:

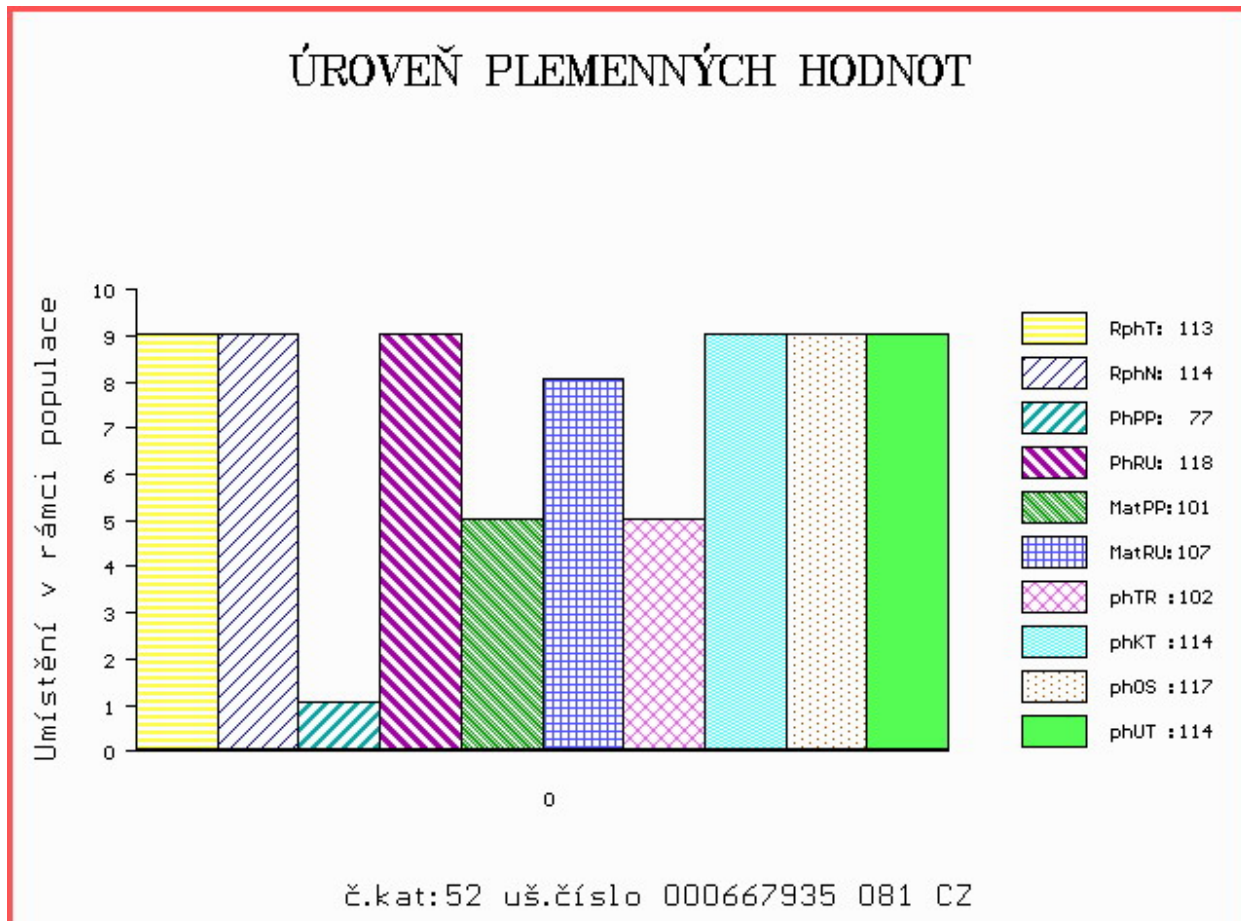

Číslo : **734642 032 CZ ADMIN MCS** Číslo katalogu 53  
 Dat.nar. : 17.03.2014 Plemeno : Y100 Limousine  
 Chovatel : Miliře country sports s.r.o.  
 Majitel : Miliře country sports s.r.o.

OOO 271 492 URON 1931659135  
 OO 271 491 AMIRAL 2305575399  
 MOO 2351500487 FR SAGA 2351500487

**OTEC ZLI 789 DANDIN.TD 2246742215**  
 OMO 271 493 NELSON 2997046993  
 MO 2246741776 FR UTOPIE 2246741776  
 MMO 2297030319 FR NAYA 2297030319

OOM 271 104 TAMBOUR 2216177319  
 OM LIP 438 BARTHEZ 2307434207  
 MOM 2304915044 FR UPAULETTE 2304915044

**MATKA 302825 932 CZ 413000302825932**  
 OMM 271 151 UTOPISTE 8700220800  
 MM 2306684 484 FR BARACA 2306684484  
 MMM 2302632859 FR TANTINE 2302632859

Vlastní užitkovost: ve 120d: **198 kg** ve 210d: **326 kg** v 365d: **534 kg** / kříž: **135 cm**  
 Přírustek v testu : **1533 g / 104** přírustek od narození: **1354 g / 115** šourek **37 cm**  
 Věk při ZV **406** dní aktuálně k 28.03.15 hmotnost: **549 kg** výška v kříži: **135 cm**

**PLEMENNÉ HODNOTY**

**LINEARNÍ HODNOCENÍ**

	pp	ru	pp	ru	TR	KT	OS	UT	Hmot	kříž	TR	KT	OS	UT	CE		
BÝK	PE	96	121	ME	96	94	118	111	107	111							
MATKA	PE	90	115	ME	100	103	106	108	107	108	666	142	23	19	19	7	68
OTEC	PE	103	117	ME	97	84	115	107	103	107							

HODNOCEN: TR 7 / / 9 KT / / OS / / UT Výsledek:

**ÚROVEŇ PLEMENNÝCH HODNOT**

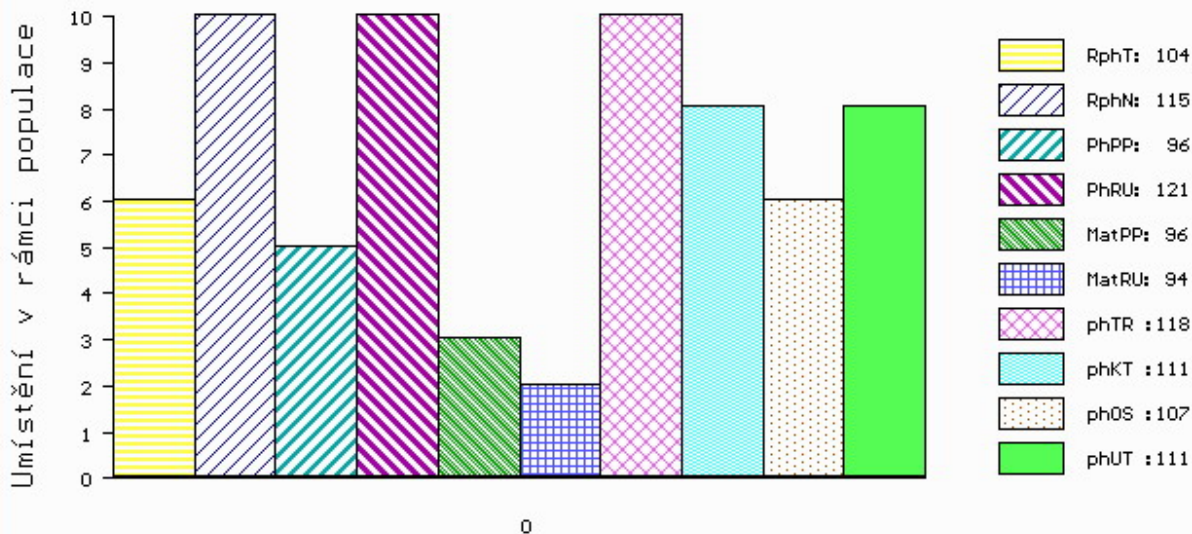

č.kat:53 uš.číslo 000734642 032 CZ

Číslo : **734644 032 CZ ADMIRAL MCS** Číslo katalogu 54  
 Dat.nar. : 25.03.2014 Plemeno : Y100 Limousine  
 Chovatel : Miliře country sports s.r.o.  
 Majitel : Miliře country sports s.r.o.

OOO 271 492 URON 1931659135  
 OO 271 491 AMIRAL 2305575399  
 MOO 2351500487 FR SAGA 2351500487

**OTEC ZLI 789 DANDIN.TD 2246742215**  
 OMO 271 493 NELSON 2997046993  
 MO 2246741776 FR UTOPIE 2246741776  
 MMO 2297030319 FR NAYA 2297030319

OOM 000 NIAGARA 2297005164  
 OM 271 114 RIKIKI 2255671883  
 MOM 2297003191 FR NINA 2297003191

**MATKA 2306785300 FR BABELLE 2306785300**  
 OMM 271 115 PASTIS 2300380307  
 MM 2302882711 FR TEBELLE 2302882711  
 MMM 2399064003 FR OURALOU 2399064003

Vlastní užitkovost: ve 120d: **194 kg** ve 210d: **305 kg** v 365d: **524 kg** / kříž: **134 cm**  
 Přírustek v testu : **1550 g / 105** přírustek od narození: **1340 g / 111** šourek **35 cm**  
 Věk při ZV **398** dní aktuálně k 28.03.15 hmotnost: **528 kg** výška v kříži: **134 cm**

**PLEMENNÉ HODNOTY**

**LINEARNÍ HODNOCENÍ**

	pp	ru	pp	ru	TR	KT	OS	UT	Hmot	kříž	TR	KT	OS	UT	CE		
BÝK	PE	104	112	ME	97	99	99	104	103	103							
MATKA	PE	97	110	ME	103	107	110	117	115	115	708	146	23	20	19	7	69
OTEC	PE	103	117	ME	97	84	115	107	103	107							

HODNOCEN: TR 7 / / 9 KT / / OS / / UT Výsledek:

**ÚROVEŇ PLEMENNÝCH HODNOT**

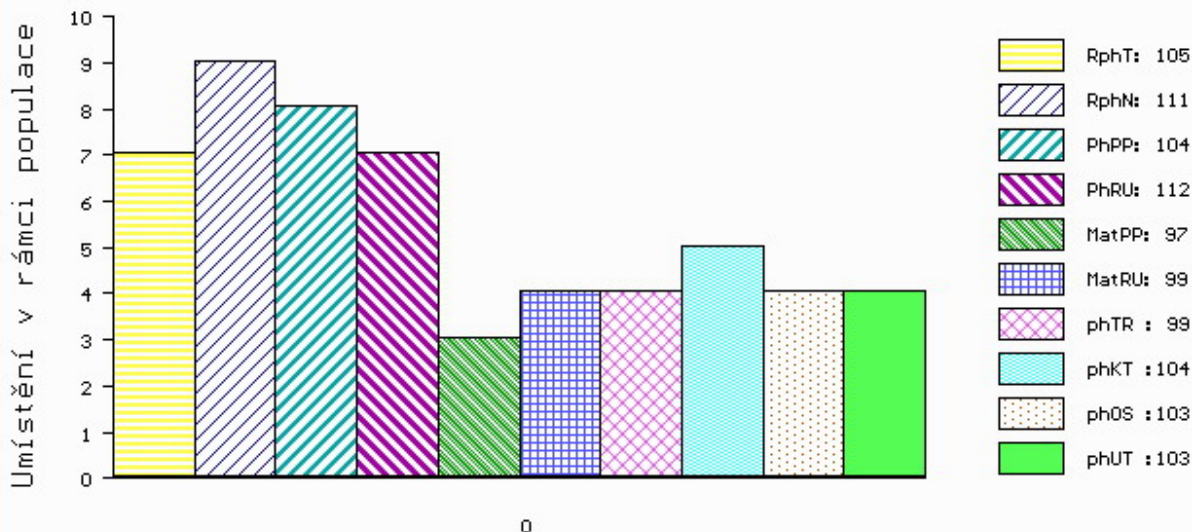

č.kat:54 uš.číslo 000734644 032 CZ

Číslo : **667937 081 CZ ADIDAS VFU** Číslo katalogu 55  
 Dat.nar. : 27.03.2014 Plemeno : Y100 Limousine  
 Chovatel : VFU Brno ŠZP Nový Jičín  
 Majitel : VFU Brno ŠZP Nový Jičín

OOO 270 353 NELSON 0897010132  
 OO 271 383 VAISSEAU 1931746584  
 MOO 1997005801 FR NASA 1997005801

**OTEC ZLI 763 DIABOLO 1627497240**  
 OMO 271 384 NAVARIN 2297004012  
 MO 1627496970 FR AUBANNE 1627496970  
 MMO 1627496664 FR RABANE 1627496664

OOM 266 387 BANDIT 8786003322  
 OM ZLI 208 JOKEY 8794003163  
 MOM 8787001169 FR CARESSE 8787001169

**MATKA 119959 704 CZ KENNY VFU 007000119959704**  
 OMM 266 828 ELIOT 8789012764  
 MM 102 735 CZ 007735000102  
 MMM 61 705 CZ FREGATE 8790050891

Vlastní užitkovost: ve 120d: **190 kg** ve 210d: **304 kg** v 365d: **502 kg** / kříž: **136 cm**  
 Přírustek v testu : **1375 g / 100** přírustek od narození: **1240 g / 102** šourek **38 cm**  
 Věk při ZV **396** dní aktuálně k 28.03.15 hmotnost: **503 kg** výška v kříži: **136 cm**

**PLEMENNÉ HODNOTY**

**LINEARNÍ HODNOCENÍ**

	pp	ru	pp	ru	TR	KT	OS	UT	Hmot	kříž	TR	KT	OS	UT	CE		
BÝK	PE	81	112	ME	98	104	106	98	96	97							
MATKA	PE	95	106	ME	103	100	109	100	99	100	730	144	22	18	18	6	64
OTEC	PE	71	118	ME	93	104	108	102	99	101							

HODNOCEN: TR 8 / / 8 KT / / OS / / UT Výsledek:

**ÚROVEŇ PLEMENNÝCH HODNOT**

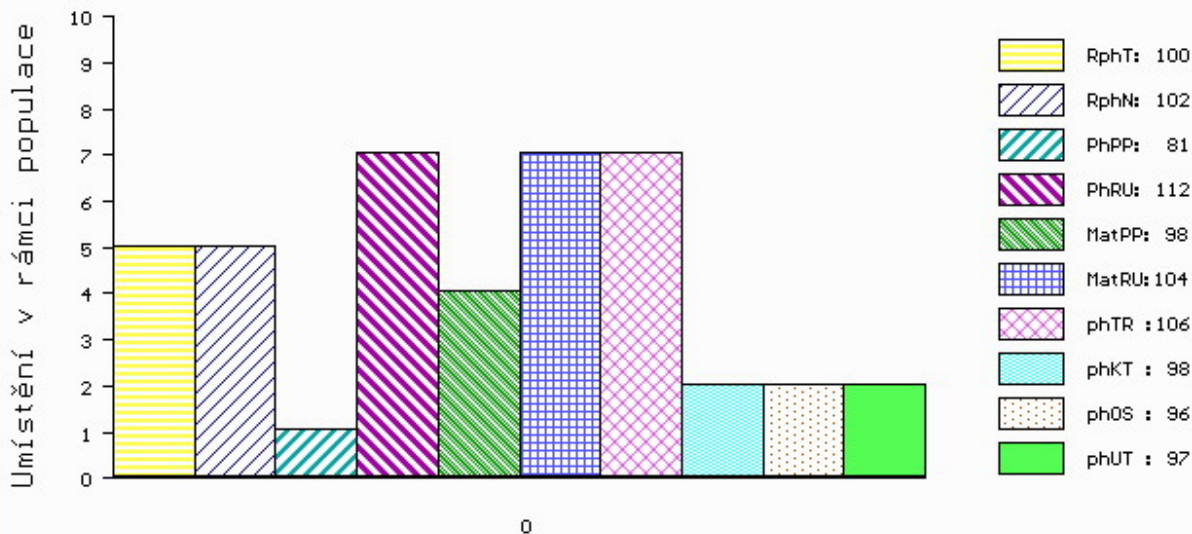

č.kat:55 uš.číslo 000667937 081 CZ

Číslo : **776810 032 CZ ALABAMA MCS** Číslo katalogu 56  
 Dat.nar. : 28.03.2014 Plemeno : Y100 Limousine  
 Chovatel : Miliře country sports s.r.o.  
 Majitel : Miliře country sports s.r.o.

OOO 272 589 ORGUEILLEU 8798005743  
 OO 272 588 COYOTE 1207074963  
 MOO 1203093715 FR UPINE 1203093715

**OTEC ZLI 939 FEELING 5635232218**  
 OMO 272 590 UNTEL 1931729862  
 MO 2255682639 FR BRUNA 2255682639  
 MMO 2255682318 FR TIPOUNE 2255682318

OOM ZLI 166 ULYSSE 3683001518  
 OM ZLI 477 HAUTECLAIR 1992014267  
 MOM 1983000001 FR URANIE 1983000001

**MATKA 4955967477 FR BRINDILLE 4955967477**  
 OMM 271 177 MARS B 8696112425  
 MM 4955967064 FR PREMIERE 4955967064  
 MMM 8793000758 FR IMPERATRIC 8793000758

Vlastní užitkovost: ve 120d: **190 kg** ve 210d: **293 kg** v 365d: **509 kg** / kříž: **137 cm**  
 Přírustek v testu : **1391 g / 93** přírustek od narození: **1285 g / 95** šourek **33 cm**  
 Věk při ZV **395** dní aktuálně k 28.03.15 hmotnost: **509 kg** výška v kříži: **137 cm**

PLEMENNÉ HODNOTY										LINEARNÍ HODNOCENÍ							
	pp	ru	ME	pp	ru	TR	KT	OS	UT	Hmot	kříž	TR	KT	OS	UT	CE	
BÝK	PE	98	102	ME	94	103	107	100	96	100							
MATKA	PE	108	98	ME	95	103	100	98	97	98	652	138	19	16	18	6	59
OTEC	PE	86	108	ME	99	99	105	96	94	97							

HODNOCEN: TR 8 / / 8 KT / / OS / / UT Výsledek:

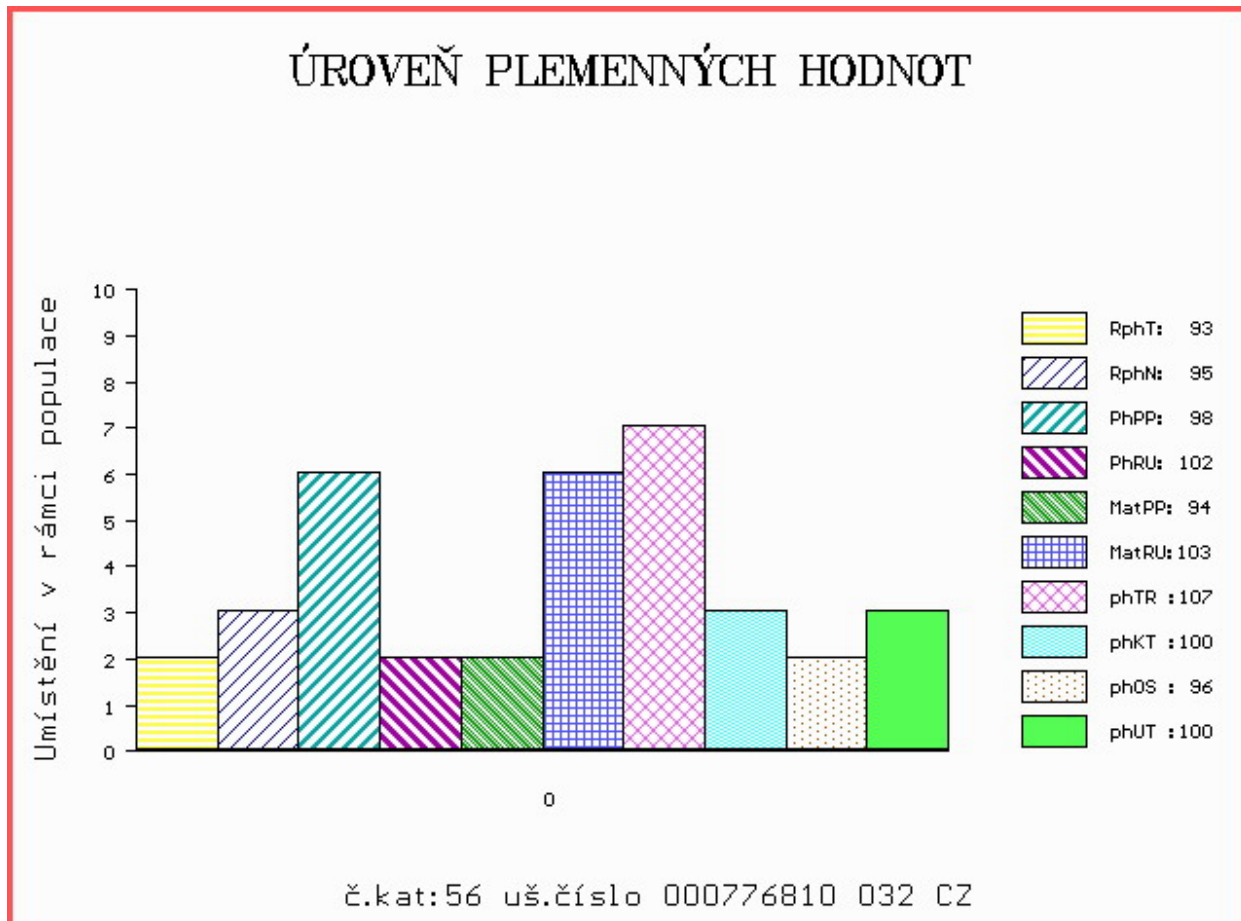

LIVE  
STOCK  
VÝS+AVA  
ZVÍŘAT

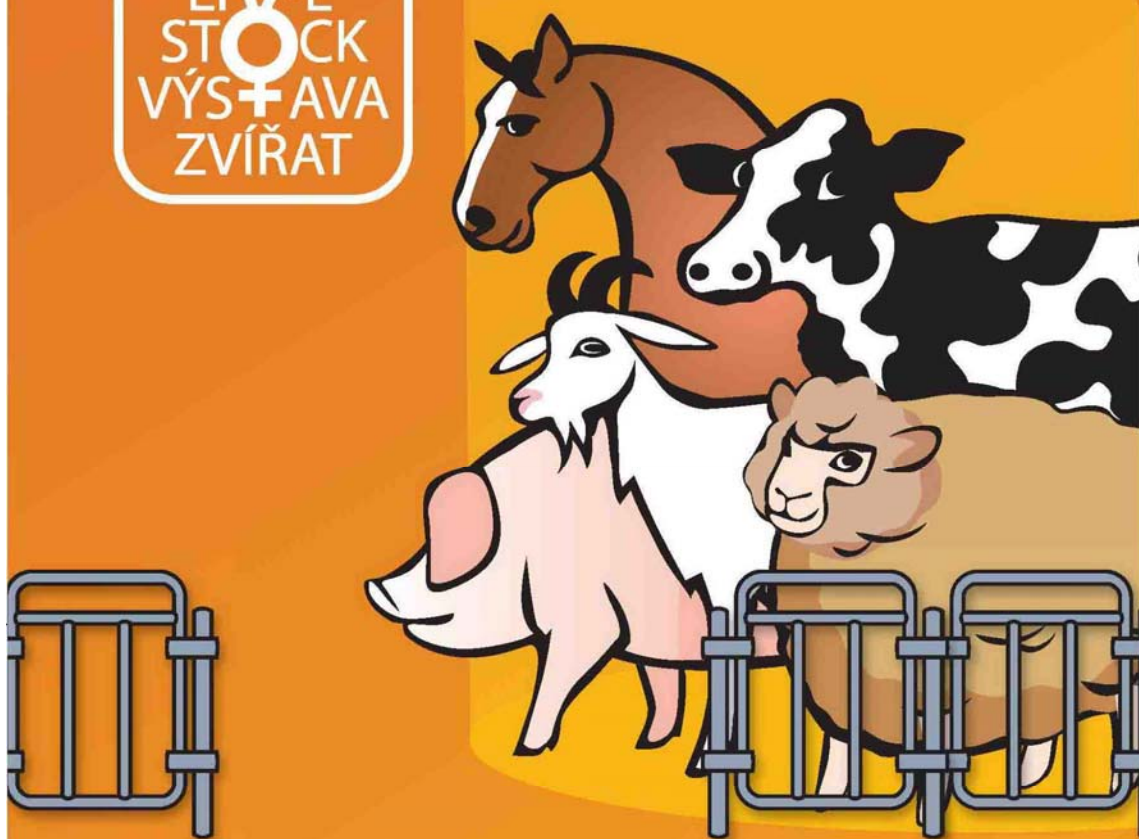

**NÁRODNÍ VÝSTAVA HOSPODÁŘSKÝCH  
ZVÍŘAT A ZEMĚDĚLSKÉ TECHNIKY  
25.-28.6.2015 BRNO – VÝSTAVIŠTĚ**

Souběžně konané akce:



**PROPET**

[www.vystavazvirat.cz](http://www.vystavazvirat.cz)



**C**entral  
**E**uropean  
**E**xhibition  
**C**entre

BVV



Veletřhy  
Brno