

KATALOG ZÁKLADNÍHO VÝBĚRU
dne 27.4.2015
Zatloukal Jan, Velké Dvorce – OPB Kundratice
začátek cca 12,00 hod.

Č. k.	Číslo býčka	OTEC st.reg.	DATUM NAROZENÍ	PLEM	HM. kg	KŘ. cm	Přír.od nar. g	RPH	CHOVATEL
1	632680 032 CZ	ZTI 390	14.02.14	T100	582	135	1323 g	102	Zatloukal Jan, Velké Dvorce
2	801912 032 CZ	ZTI 390	15.02.14	T100	566	136	1292 g	108	Zatloukal Jan, Velké Dvorce
3	660776 032 CZ	ZTI 390	17.02.14	T100	568	133	1306 g	103	Zatloukal Jan, Velké Dvorce
4	801916 032 CZ	ZIT 067	24.02.14	T100	546	136	1276 g	107	Zatloukal Jan, Velké Dvorce
5	801923 032 CZ	ZIT 083	17.03.14	T100	580	137	1433 g	117	Zatloukal Jan, Velké Dvorce
6	801927 032 CZ	ZIT 065	22.03.14	T100	494	131	1217 g	110	Zatloukal Jan, Velké Dvorce
7	802031 032 CZ	ZCH 899	29.03.14	T100	518	136	1318 g	104	Zatloukal Jan, Velké Dvorce

Plemenné hodnoty uvedené v katalogu jsou spočítány k 31.3.2015



<p>Sekretariát: ČSCHMS Praha Těšnov 17 11705 Praha 1 Mobil : +420 724 007 860 Telefon : +420 221 812 865 E-mail : info@cschms.cz</p>	<p>Ředitel PK <i>Kopecký Jan</i> Osík 201 569 67 Osík u Litomyšle Mobil : +420 724 007 862 Telefon : +420 461 612 809 E-mail : kopecky@cschms.cz</p>	<p>Adresa PK <i>Stará Anna</i> Osvoboditelů 35/9 410 02 Lovosice Mobil : +420 724 073 641 E-mail : stara@cschms.cz</p>
--	---	--

Den	Datum	Začátek *	OPB , chovatel	Ks**	Plemena	Dražba
Pondělí	20.4.2015	9,00	OPB Janovice	34	AA,HE,CH,LI,MS	hodinu po skončení ZV
		15,00	Reinold Manfred,Stará Červená Voda	4	MS	x
		16,00	ZD Agroholding Bernartice	1	PI	x
Úterý	21.4.2015	8,00	OPB Cunkov	60	LI	hodinu po skončení ZV
		16,00	Farma Kozák s.r.o.	1	LI	x
		16,30	Dvořák Karel,Starcova Lhota	3	LI	
		17,00	Kačírek Pavel,Nový Kostelec	1	LI	x
Středa	22.4.2015	9,00	OPB Cunkov	39	AA,CH	hodinu po skončení ZV
		16,00	Bartůněk Karel, Přílepov	2	HE	x
		17,00	Žížala Josef ml.,Úročnice	4	MS	x
Čtvrtek	23.4.2015	9,00	OPB Cunkov	41	BA,BM,HE,MS,PI,SA	hodinu po skončení ZV
		16,00	Bouda Petr ing.,Voděrádky	6	CH	x
		17,30	Zobal Vlastimil,Bor u Březnice	5	CH	x
Pátek	24.4.2015	9,00	OPB Měcholupy	48	AA,BA,HE,MS,	hodinu po skončení ZV
		13,00	Měcholupská zemědělská a.s.	5	CH,MS	x
		17,00	Nejdl Martin,Kvaslice	2	AA	x
		17,00	Nejdl Zdeněk,Kvaslice	3	AA	x
Sobota	25.4.2015	9,00	Kubík Dušan,Třebčice	1	HE	x
		10,00	Šumavský angus spol.s r.o.Soběsuky	26	AA	x
		15,00	Žaloudek Roman,Ptenín	2	SS	x
		16,00	Vacík Václav,Roupov	15	GA,SS	x
Neděle	26.4.2015	8,00	Šuranský Jaroslav,Otín,Planá u M.L.	4	CH	x
		9,30	Tůmová Anna ing.,M.Lázně	3	AA	x
		12,00	Chlupáčková Hana,Ing.,Ležnice	3	MS	x
			UFARMA spol s.r.o.,Čistá u R.-Ležnice	1	CH	x
		13,00	Danko Jan, Lobzy	6	CH	x
		15,00	Vaňousek Vladimír,farma Javorná	6	SA	x
		17,00	MORAVIA ZL Cheb spol sro.,Kopanina	5	AA	x
Pondělí	27.4.2015	9,00	OPB Kundratice	56	AA,CH,LI,MS,	hodinu po skončení ZV
		12,00	Zatloukal Jan,Velké Dvorce	7	CH	x
		16,00	Černý Josef Ing.,Raková	1	CH	x
		17,00	Nováková Hana,Sirá	4	CH	x
Úterý	28.4.2015	9,00	OPB H.Jadruž	23	CH,MS	hodinu po skončení ZV
		13,00	Skalický J.,Libnov	19	AA	x
Středa	29.4.2015	9,00	OPB Benešov	52	CH	hodinu po skončení ZV
Čtvrtek	30.4.2015	9,00	OPB Benešov	34	BA,LI,PI	hodinu po skončení ZV
		16,00	Farma Kaliště s.r.o.Č.Libchavy	7	LI	x
Pátek	1.5.2015	8,00	Antoš Jiří,Kopidlno	2	CH	x
		10,00	Lainka B.,farma Zdoňov	4	MS	x
		12,00	Zuzánek J.,ing,Bernartice	3	CH	x
		14,00	Zemědělská a.s.Výšina	2	LI	x
Sobota	2.5.2015	8,00	MU Brno - ŠZP Žabčice	3	GS,MS,SA	x
		9,00	Agrochyt s.r.o.Mohelno	1	MS	x
		10,00	Poláková Zdenka,Dolní Libochovná	2	MS	x
		10,30	Hatlák Vlastimil,Meziboří	10	CH	x
		12,30	Statek Mitrov,a.s.	14	AA	x
		14,30	Hrtús Miroslav,Mírovka	2	BA	x
		15,30	ZD Pozovice	12	CH	x
Neděle	3.5.2015	8,00	Šeda J.,Helvíkovice	5	LI	x
		9,00	Paďour Leopold,Lukavice	2	BA	x
		11,00	Fišar Filip.,Lhotka	3	LI	x
		15,00	Montážně obchodní firma s.r.o.,B.Mlýn	32	BB,GS,LI,PP,UU,VV	x

Den	Datum	Začátek *	OPB , chovatel	Ks*	Plemena	Dražba
Pondělí	4.5.2015	9,00	OPB Benešov	38	MS	hodinu po skončení ZV
		14,30	Družstvo Velký Újezd	7	CH	x
		16,00	Sumega Petr, Heřmanice u Oder	1	MS	x
		16,30	VFU Brno ŠZP Nový Jičín	2	LI	x
Úterý	5.5.2015	9,00	OPB Benešov	19	AA,HE	hodinu po skončení ZV
		15,00	Minaříková Hana,Hluk	2	BA	x
		16,00	Dolňácko a.s.Hluk	1	BA	x
Středa	6.5.2015	9,00	OPB Osík	54	CH	hodinu po skončení ZV
Čtvrtek	7.5.2015	9,00	OPB Osík	24	LI,BM,HE,PI,PP	hodinu po skončení ZV
		15,00	Novotný Milan,Mezihoří	1	PP	x
Pátek	8.5.2015	9,00	Liponova a.s.,Lipoltice	34	CH	x
		15,00	Nečtinská zemědělská a.s.	38	LI	x
Sobota	9.5.2015	9,00	Zemědělská společnost Blšany	5	MS	x
		11,00	Družstvo vlastníků Libeň - Vtelno	4	CH	x
		13,30	Šilhanová Marie,Nová Ves	5	MS	x
		15,00	Šťastný Antonín,SZ,Vědlice	2	BA	x
		16,30	Hromas Jan,Stvolínky	2	AA	x
		17,30	Hodbod' Gustav,Libštát	1	GS	x
Neděle	10.5.2015	9,00	Farma Kaliště s.r.o.Č.Libchavy	6	LI	x
		12,00	VETLABFARM s.r.o.D.Dobrouč	11	AA	x
		15,00	Jaroš Zdeněk,Rosička	1	PI	x
Pondělí	11.5.2015	9,00	OPB Osík	32	AA,BA,MS	hodinu po skončení ZV
		16,00	Dvořák Josef,ing.,Telecí	10	AA	x
Úterý	12.5.2015	9,00	Marek Petr,Častonín	6	GS,BA	x
			Marková M.,Častonín	1	BA	x
		10,00	Kratochvíl David,Ing.,Horní Cerekev	1	MS	x
		11,00	Tegro s.r.o. Těšenov	13	AA	x
		14,00	Šašek Vl.,Rantířov	13	AA	x
		17,00	KLAS a.s. Číhošť	2	UU	x
Středa	13.5.2015	9,00	Habr František ml.,SZ,Báňovice	5	MS	x
		11,00	Egert Jiří,ing.,Lomnice n.Lužnicí	10	AA	x
		12,30	Tájek Jaroslav,Zvíkov	2	SA	x
		15,00	Farka Martin,Todně	8	LI	x
		17,00	Lepša Vladimír,Pěčín	1	MS	x
Čtvrtek	14.5.2015	9,00	ZD Brloh	21	AA,MS	x
		12,30	Placanda Jakub,Křenovice	1	MS	x
		13,00	Vondrušková Věra,Protivec	1	SA	x
		14,30	Kofroň Jan,Ing.,Radhostice	11	AA	x
		17,00	Kraml Eduard,Stachy	3	SA	x
Pátek	15.5.2015	9,00	Statek Kašperské Hory s.r.o.	4	MS	x
		10,30	Kubal Radek, Albrechtice	1	LI	x
		11,00	Kubal Petr,Podmokly	4	MS	x
		13,00	Valenta Petr,Budyně	2	MS	x
		14,00	Černěveský Háj s.r.o.	3	LI	x
		15,00	Maletická farma s.r.o.	5	CH,LI	x
	16,30	Diviš Miroslav,Láz	5	LI,MS	x	

* začátky ZV u chovatelů jsou orientační

** počty býků na začátku odchovu

Vysvětlivky ke zkratkám ve jménech v katalogu :

ET	- býček narozen po embryotrasferu
RED	- zbarvení red angus
P,V	- bezrohý / volný roh - heterozygot (MS,CH,LI,BA)
PP	- bezrohý – homozygot stanovený testem DNA (MS,CH,LI,BA)
R	- rohatý (MS)
+/+	- homozygot s alelami způsobujícími běžné osvalení (GS)
+/MH	- heterozygot s jednou alelou podmiňující dvojí osvalení (GS)
MH/MH	- homozygot - obě alely podmiňující dvojí osvalení (GS – oddíl „B“ PK)

U matek plemene BA

Třída	Výška kříž (cm)	Hmotnost (kg)	RPH přímý efekt	RPH mat. efekt	RPH osvalení
SE	147 a více	800 a více	105 a vic	103 a vic	103 a vic
EC	147 a více	800 a více	105 a vic	pod 103	103 a vic
EM	147 a více	800 a více	pod 105	103 a vic	pod 103
CM	pod 147	pod 800	105 a vic	103 a vic	103 a vic
C1	pod 147	pod 800	105 a vic	pod 103	103 a vic
M1	pod 147	pod 800	pod 105	103 a vic	pod 103

Popisky grafu úrovně plemenných hodnot

Jednotlivé plemenné hodnoty jsou rozděleny do pásem na základě výpočtu kvantilu normálního rozložení, které udávají, jak si konkrétní jedinec stojí v porovnání s průměrem populace plemenných býčků odchovaných v období 2010 - 2015.

pásma	Pozice býka v rámci populace	zkratka	Popis údaje v grafu
10	býk patří hodnotou RPH do 10 % nejlepších býků v daném ukazateli	<i>RphT</i>	RPH pro přírůstek v testu
9	býk patří hodnotou RPH do 20 % nejlepších býků v daném ukazateli	<i>RphN</i>	RPH pro životní přírůstek
8	býk patří hodnotou RPH do 30 % nejlepších býků v daném ukazateli	<i>RpPP</i>	RPH pro přímý efekt porody
7	býk patří hodnotou RPH do 40 % nejlepších býků v daném ukazateli	<i>RpRU</i>	RPH pro přímý efekt růst
6	býk patří hodnotou RPH do 50 % nejlepších býků v daném ukazateli	<i>MatPP</i>	RPH pro maternální efekt porody
5	býk patří hodnotou RPH do průměru býků v daném ukazateli	<i>MatRU</i>	RPH pro maternální efekt růst
4	býk patří hodnotou RPH do 60 % nejlepších býků v daném ukazateli	<i>phTR</i>	RPH pro lineární hodnocení těl. rámce
3	býk patří hodnotou RPH do 70 % nejlepších býků v daném ukazateli	<i>phKT</i>	RPH pro lineární hodnocení kap. těla
2	býk patří hodnotou RPH do 80 % nejlepších býků v daném ukazateli	<i>phOS</i>	RPH pro lineární hodnocení osvalení
1	býk patří hodnotou RPH do 90 % nejlepších býků v daném ukazateli	<i>phUT</i>	RPH pro lineární hodnocení užit. typ

Hlavní selekční kritéria pro výběr do plemnitby na OPB a odchovu u chovatele

Hlavním selekčním kritériem bude pouze lineární hodnocení při základním výběru.

Důvody vyřazení před základním výběrem

- hodnocení tělesného rámce (1,2,3 body dle parametrů daného plemene)
- hodnocení bodů za hmotnost v 365 dnech (1,2,3 body dle parametrů daného plemene)
- nepředvedení býka k základnímu výběru na ohlávce nebo na vodící tyči
- na základě rozhodnutí majitele býka o jeho vyřazení
- zdravotní důvody (displazie varlat, apod.)

Důvody vyřazení při základním výběrem

- hodnocení délky těla (1,2,3 body dle parametrů daného plemene)
- hodnocení ukazatelů kapacity těla (1,2,3 body dle parametrů daného plemene)
- hodnocení ukazatelů osvalení (1,2,3 body dle parametrů daného plemene)
- hodnocení užitkové typu (1,2,3 body dle parametrů daného plemene)
- závažné vady exteriéru při základním výběru
- neodpovídající funkčnost končetin při základním výběru
- zdravotní důvody (displazie varlat, apod.)

Reklamační řád pro základní výběry býků

Majitel odchovávaného býčka má právo podat reklamaci proti rozhodnutí výběrové komise (ČSCHMS). Tato reklamační může mít písemnou nebo ústní formu. Po skončení základního výběru býků vyzve předseda výběrové komise k podání případných protestů (reklamací). Reklamační se podává nejpozději do 60-ti minut od výzvy předsedy výběrové komise. Reklamační se podává předsedovi výběrové komise. Jménem majitele býka může jednat také zástupce OPB. Po vznesení reklamační následuje nové předvedení býka. Reklamační je podmíněna složením nevratné kauce 1000 Kč, přičemž polovina z této částky je určena pro provozovatele OPB a polovina pro ČSCHMS. Tato kauce musí být složena okamžitě v hotovosti v době podání reklamační předsedovi výběrové komise.

V případě shodného verdiktu výběrové komise a majitele býka je platný tento shodný verdikt.

V případě neshody mezi verdiktem výběrové komise a majitelem býka bude proveden nový základní výběr. Provedení nového základního výběru je podmíněno složením kauce 5000 Kč za každého reklamovaného býka. Kauce se skládá na účet ČSCHMS nejpozději do 10-ti kalendářních dnů ode dne provedení základního výběru. V případě, že nebudou peníze připsány na účet v daném termínu, platí původní verdikt výběrové komise a reklamační se dále neřeší. Nový základní výběr se uskuteční do 30-ti dnů od sporného výběru na místě, kde byla podána reklamační, pokud se obě strany nedohodnou jinak. Většinové složení komise nesmí být totožné se složením komise, která vynesla sporný verdikt. O složení komise rozhoduje ČSCHMS po dohodě s příslušným chovatelským klubem a Radou PK daného plemene. O závěru nového základního výběru je sepsán nový výběrový protokol. Proti tomuto rozhodnutí se již nelze dále odvolat. V případě, že je potvrzeno původní rozhodnutí výběrové komise, propadá kauce ve prospěch ČSCHMS, v opačném případě se vrací majiteli býka do 10-ti kalendářních dní od provedení nového základního výběru. Náklady spojené s novým základním výběrem nese strana, která při svém rozhodnutí či jednání nebyla v právu.

V každém případě se o reklamaci vede písemný zápis. Rozhodnutí výběrové komise se váže ke konkrétnímu zvířeti v konkrétním čase a není možno se na něj odvolávat v případných následných sporech. Schváleno výborem ČSCHMS dne 21.3.2006 v Hradištku pod Medníkem, změny schváleny VČS dne 6.9.2007.



Sekretariát: ČSCHMS Praha Těšnov 17 11705 Praha 1 Mobil : +420 724 007 860 Telefon : +420 221 812 865 E-mail : info@cschms.cz	Ředitel PK <i>Kopecný Jan</i> Osík 201 569 67 Osík u Litomyšle Mobil : +420 724 007 862 Telefon : +420 461 612 809 E-mail : kopecny@cschms.cz	Adresa PK <i>Stará Anna</i> Osvoboditelů 35/9 410 02 Lovosice Mobil : +420 724 073 641 E-mail : stara@cschms.cz
---	--	---

Číslo : **632680 032 CZ** **ADRAS OD BÍLÉHO DOMU V** Číslo katalogu 1
 Dat.nar. : 14.02.2014 Plemeno : T100 Charolais
 Chovatel : Zatloukal Jan, Velké Dvorce
 Majitel : Zatloukal Jan, Velké Dvorce

OOO 267 524 JIM P 12.630 03235
 OO ZCH 800 JUNIOR 03.456 69884
 MOO 7811 417 CZ HAJAJA MISSIE 61H CHPS P 015417007811

OTEC ZTI 390 PUPP CHPS P 310000541284021
 OMO ZCH 424 HARLEY ET P 164417006663
 MO 9276 921 CZ P 310000009276921
 MMO 856 417 CZ FANTASIE MISS CLASS 17F CHPS P 015417000856

OOM ZCH 254 EX EDEN RR1 1889100128
 OM ZTP 223 ODEN SU 062000508533041
 MOM 102862 309 CZ 062000102862309

MATKA 150107 941 CZ 062000150107941
 OMM ZCH 370 GESTOR 164417005343
 MM 102673 941 CZ 062000102673941
 MMM 107309 310 CZ 164310107309

Vlastní užitkovost: ve 120d: **201** kg ve 210d: **320** kg v 365d: **528** kg / kříž: **0** cm
 Přírustek od narození: **1323** g / **102** šourek **38** cm
 Věk při ZV **437** dní aktuálně k 26.03.15 hmotnost: **582** kg výška v kříži: **135** cm

PLEMENNÉ HODNOTY										LINEARNÍ HODNOCENÍ								
	pp	ru	pp	ru	TR	KT	OS	UT		Hmot	kříž	TR	KT	OS	UT	CE		
BÝK	PE	97	114	ME	109	90	109	109	109									
MATKA	PE	86	114	ME	109	96	106	106	107	106	764	/	147	24	19	19	7	69
OTEC	PE	111	102	ME	107	85	101	105	106	105								

HODNOCEN: TR 6 / / 8 KT / / OS / / UT Výsledek:

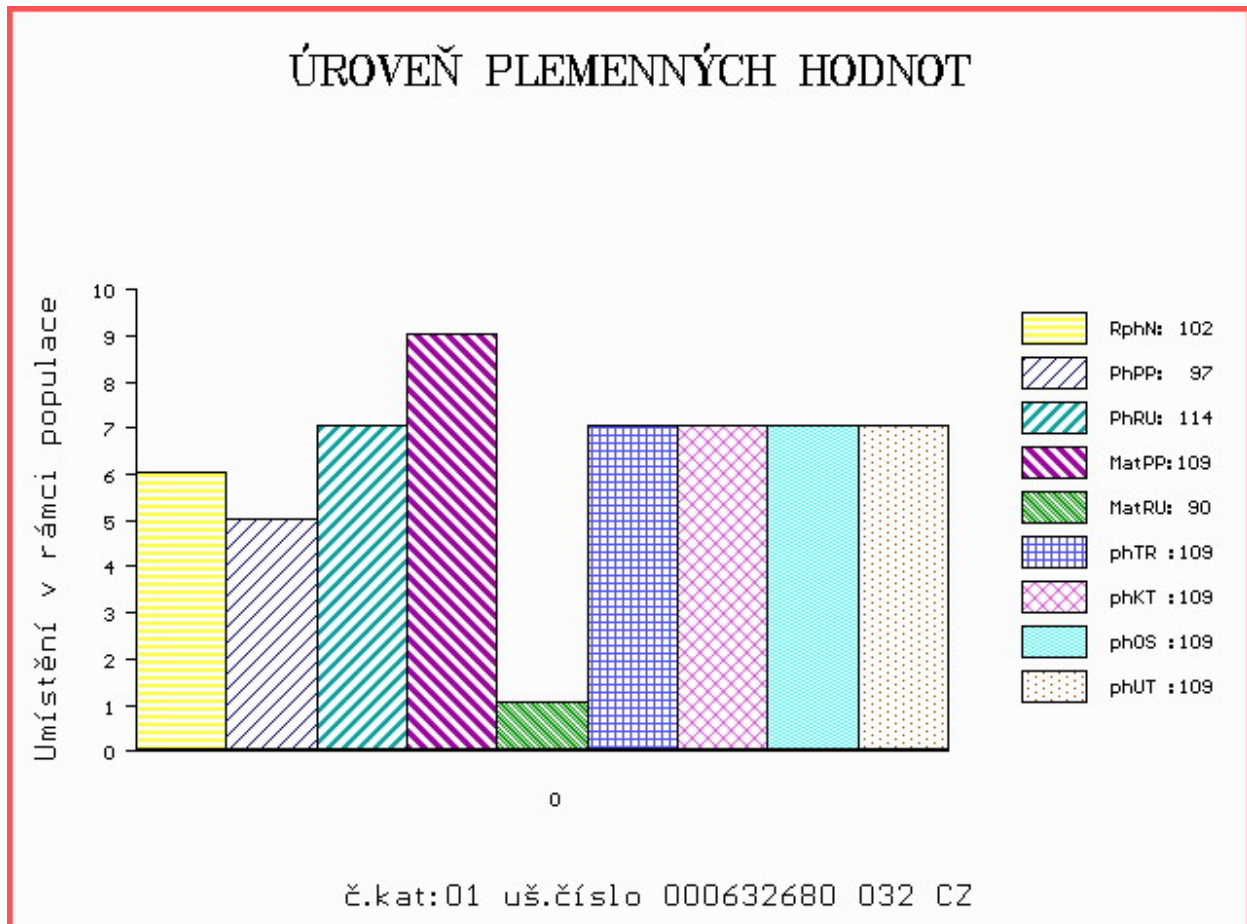

Číslo : 801912 032 CZ ACID OD BÍLÉHO DOMU Číslo katalogu 2
 Dat.nar. : 15.02.2014 Plemeno : T100 Charolais
 Chovatel : Zatloukal Jan, Velké Dvorce
 Majitel : Zatloukal Jan, Velké Dvorce

OOO 267 524 JIM P 12.630 03235
 OO ZCH 800 JUNIOR 03.456 69884
 MOO 7811 417 CZ HAJAJA MISSIE 61H CHPS P 015417007811

OTEC ZTI 390 PUPP CHPS P 310000541284021
 OMO ZCH 424 HARLEY ET P 164417006663
 MO 9276 921 CZ P 310000009276921
 MMO 856 417 CZ FANTASIE MISS CLASS 17F CHPS P 015417000856

OOM ZCH 386 HARNOIS 7192124090
 OM ZCH 773 LAKMUS 267062015602
 MOM 90751 621 CZ FOLIA 013621090751

MATKA 291898 932 CZ 164000291898932
 OMM ZTI 042 AVORIAZ RJ 4241041668
 MM 121978 941 CZ 062000121978941
 MMM 103890 309 CZ 062000103890309

Vlastní užitkovost: ve 120d: 188 kg ve 210d: 305 kg v 365d: 514 kg / kříž: 0 cm
 Přírustek od narození: 1292 g / 108 šourek 40 cm
 Věk při ZV 436 dní aktuálně k 26.03.15 hmotnost: 566 kg výška v kříži: 136 cm

PLEMENNÉ HODNOTY										LINEARNÍ HODNOCENÍ							
	pp	ru	pp	ru	TR	KT	OS	UT		Hmot	kříž	TR	KT	OS	UT	CE	
BÝK	PE	98	112	ME	108	97	102	103	103	103							
MATKA	PE	83	121	ME	109	105	100	99	99	99	692	147	21	20	18	6	65
OTEC	PE	111	102	ME	107	85	101	105	106	105							

HODNOCEN: TR 7 / / 7 KT / / OS / / UT Výsledek:

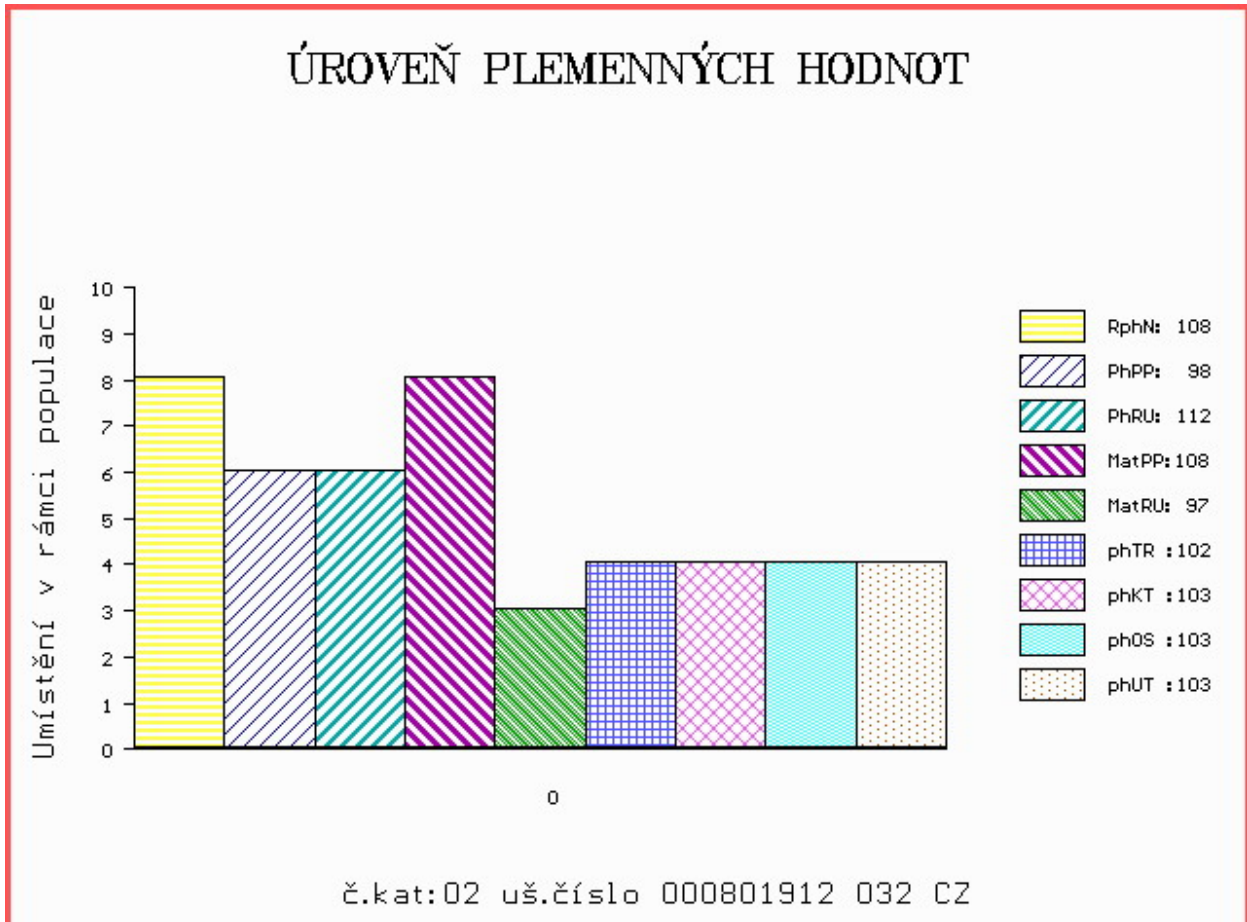

Číslo : **660776 032 CZ AGAT OD BÍLÉHO DOMU** Číslo katalogu 3
 Dat.nar. : 17.02.2014 Plemeno : T100 Charolais
 Chovatel : Zatloukal Jan, Velké Dvorce
 Majitel : Zatloukal Jan, Velké Dvorce

OOO 267 524 JIM P 12.630 03235
 OO ZCH 800 JUNIOR 03.456 69884
 MOO 7811 417 CZ HAJAJA MISSIE 61H CHPS P 015417007811

OTEC ZTI 390 PUPP CHPS P 310000541284021
 OMO ZCH 424 HARLEY ET P 164417006663
 MO 9276 921 CZ P 310000009276921
 MMO 856 417 CZ FANTASIE MISS CLASS 17F CHPS P 015417000856

OOM 268 987 SHILLING 7121061057
 OM ZTI 042 AVORIAZ RJ 4241041668
 MOM 4240517494 FR SARIETTE 4240517494

MATKA 143085 941 CZ 062000143085941
 OMM ZCH 388 IMPAIR RR3 1893102983
 MM 103882 309 CZ 062000103882309
 MMM 100447 309 CZ 062000100447309

Vlastní užitkovost: ve 120d: **191** kg ve 210d: **307** kg v 365d: **518** kg / kříž: **0** cm
 Přírustek od narození: **1306** g / **103** šourek **40** cm
 Věk při ZV **434** dní aktuálně k 26.03.15 hmotnost: **568** kg výška v kříži: **133** cm

PLEMENNÉ HODNOTY										LINEARNÍ HODNOCENÍ								
	pp	ru	pp	ru	TR	KT	OS	UT		Hmot	kříž	TR	KT	OS	UT	CE		
BÝK	PE	102	108	ME	104	94	98	110	112	110								
MATKA	PE	89	108	ME	102	102	101	115	116	114	764	/	148	24	20	21	7	72
OTEC	PE	111	102	ME	107	85	101	105	106	105								

HODNOCEN: TR 5 / / 7 KT / / OS / / UT Výsledek:

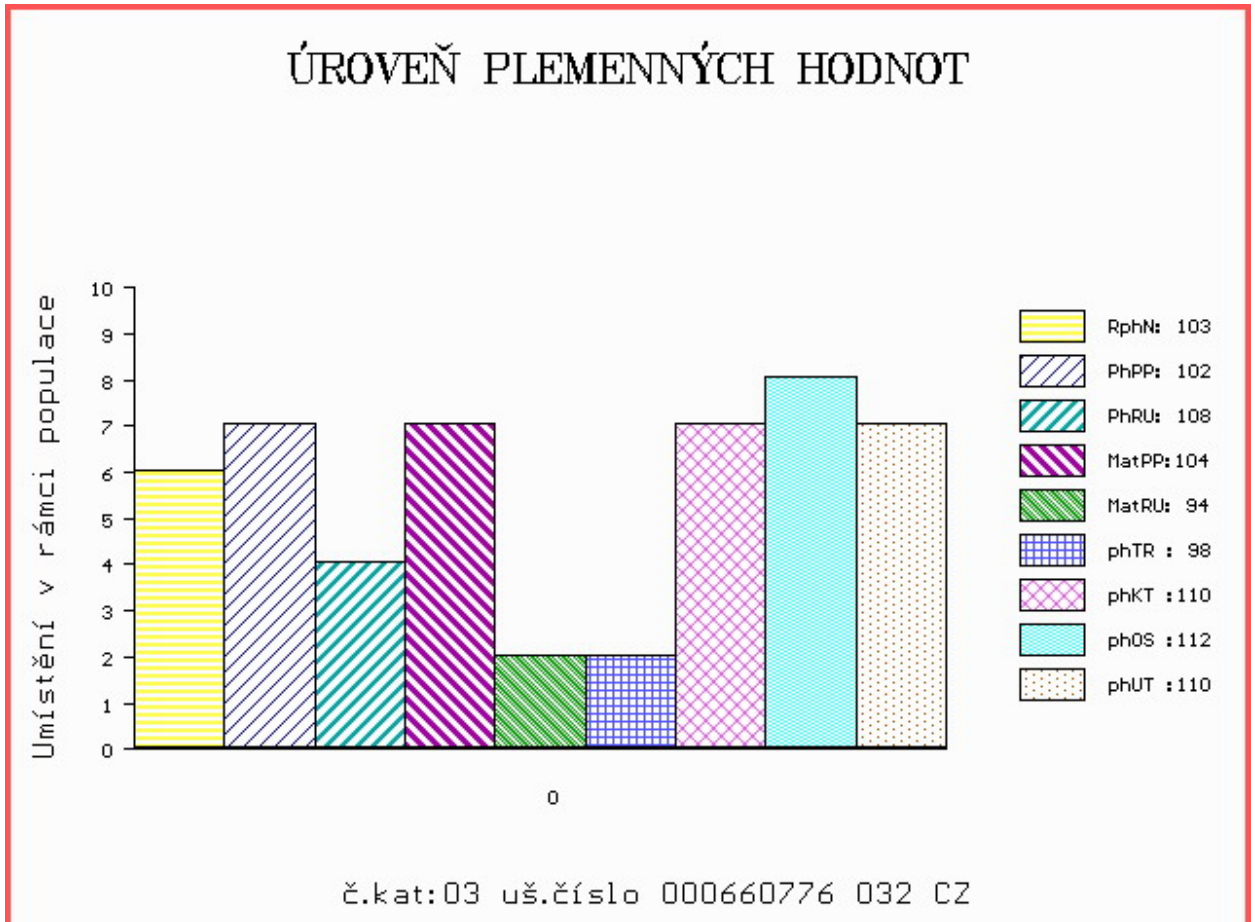

Číslo : 801916 032 CZ ANDY OD BÍLÉHO DOMU Číslo katalogu 4
 Dat.nar. : 24.02.2014 Plemeno : T100 Charolais
 Chovatel : Zatloukal Jan, Velké Dvorce
 Majitel : Zatloukal Jan, Velké Dvorce

OOO ZCH 805 MALICIEUX 2396104088
 OO ZCH 948 AMIRAL 0311915343
 MOO 311092031 FR TEMPETE 0311092031

OTEC ZIT 067 UVIKUS OD BÍLÉHO DOMU 164000692670032
 OMO ZCH 217 AGRONOME 8585104015
 MO 136942 932 CZ R 164000136942932
 MMO 7061 417 CZ 164417007061

OOM ZCH 934 UPSILON 8567526330
 OM ZTI 303 OSINA SU 062000508558041
 MOM 103871 309 CZ 062000103871309

MATKA 134001 941 CZ 062000134001941
 OMM ZCH 571 ICARE 7193116802
 MM 11540 941 CZ 062000011540941
 MMM 4398 417 CZ 062417004398

Vlastní užitkovost: ve 120d: 191 kg ve 210d: 288 kg v 365d: 494 kg / kříž: 136 cm
 Přírustek od narození: 1276 g / 107 šourek 38 cm
 Věk při ZV 427 dní aktuálně k 26.03.15 hmotnost: 546 kg výška v kříži: 136 cm

PLEMENNÉ HODNOTY										LINEARNÍ HODNOCENÍ						
	pp	ru	pp	ru	TR	KT	OS	UT		Hmot	kříž	TR	KT	OS	UT	CE
BÝK	PE	98	111	ME	106	103	107	114	114	114						
MATKA	PE	80	113	ME	111	109	109	107	107	108	840	148	24	20	20	7 71
OTEC	PE	107	113	ME	102	92	107	110	108	109						

HODNOCEN: TR 7 / / 6 KT / / OS / / UT Výsledek:

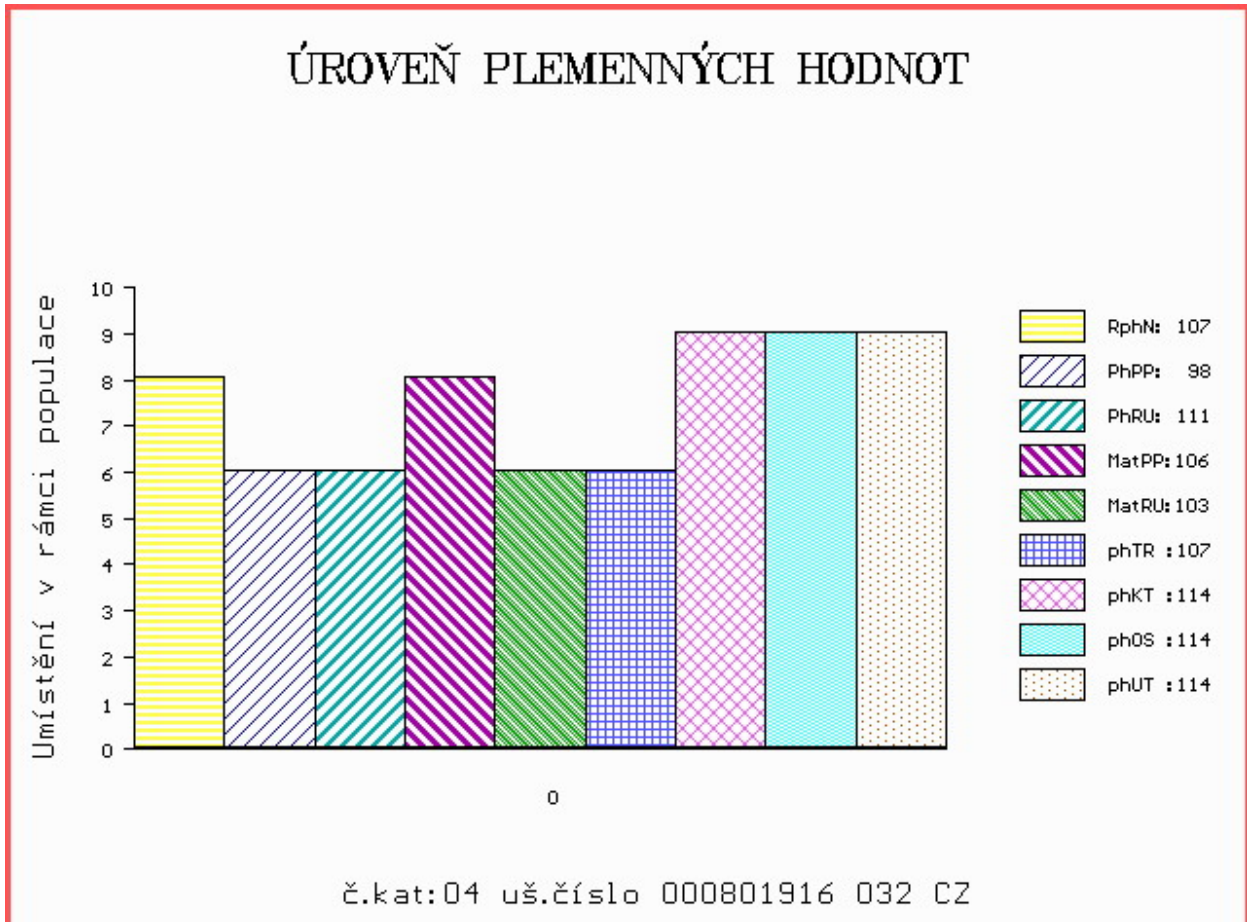

Číslo : **801923 032 CZ ARKO OD BÍLÉHO DOMU** Číslo katalogu 5
 Dat.nar. : 17.03.2014 Plemeno : T100 Charolais
 Chovatel : Zatloukal Jan, Velké Dvorce
 Majitel : Zatloukal Jan, Velké Dvorce

OOO 270 150 UNESCO 8918953402
 OO ZTI 175 BAVAROIS 8918955556
 MOO 8997105043 FR NORVEGE RR4S 8997105043

OTEC ZIT 083 ULMA Z DUBU 041000557296051
 OMO ZCH 516 MAGENTA 4296105603
 MO 128422 951 CZ 041000128422951
 MMO 101963 405 CZ 041405101963

OOM ZCH 428 IBOB 4293100599
 OM ZTI 296 OLOVO SU 062000508527041
 MOM 102883 309 CZ 062000102883309

MATKA 150143 941 CZ 062000150143941
 OMM ZCH 388 IMPAIR RR3 1893102983
 MM 102616 941 CZ 062000102616941
 MMM 102919 309 CZ 062000102919309

Vlastní užitkovost: ve 120d: **197 kg** ve 210d: **321 kg** v 365d: **566 kg** / kříž: **137 cm**
 Přírustek od narození: **1433 g** / **117** šourek **37 cm**
 Věk při ZV **406** dní aktuálně k 26.03.15 hmotnost: **580 kg** výška v kříži: **137 cm**

PLEMENNÉ HODNOTY										LINEARNÍ HODNOCENÍ						
	pp	ru	pp	ru	TR	KT	OS	UT		Hmot	kříž	TR	KT	OS	UT	CE
BÝK	PE	99	120	ME	101	105	112	113	112	114						
MATKA	PE	98	115	ME	104	107	127	126	124	127	762	148	24	19	18	7 68
OTEC	PE	97	118	ME	99	101	113	111	109	113						

HODNOCEN: TR 8 / / 9 KT / / OS / / UT Výsledek:

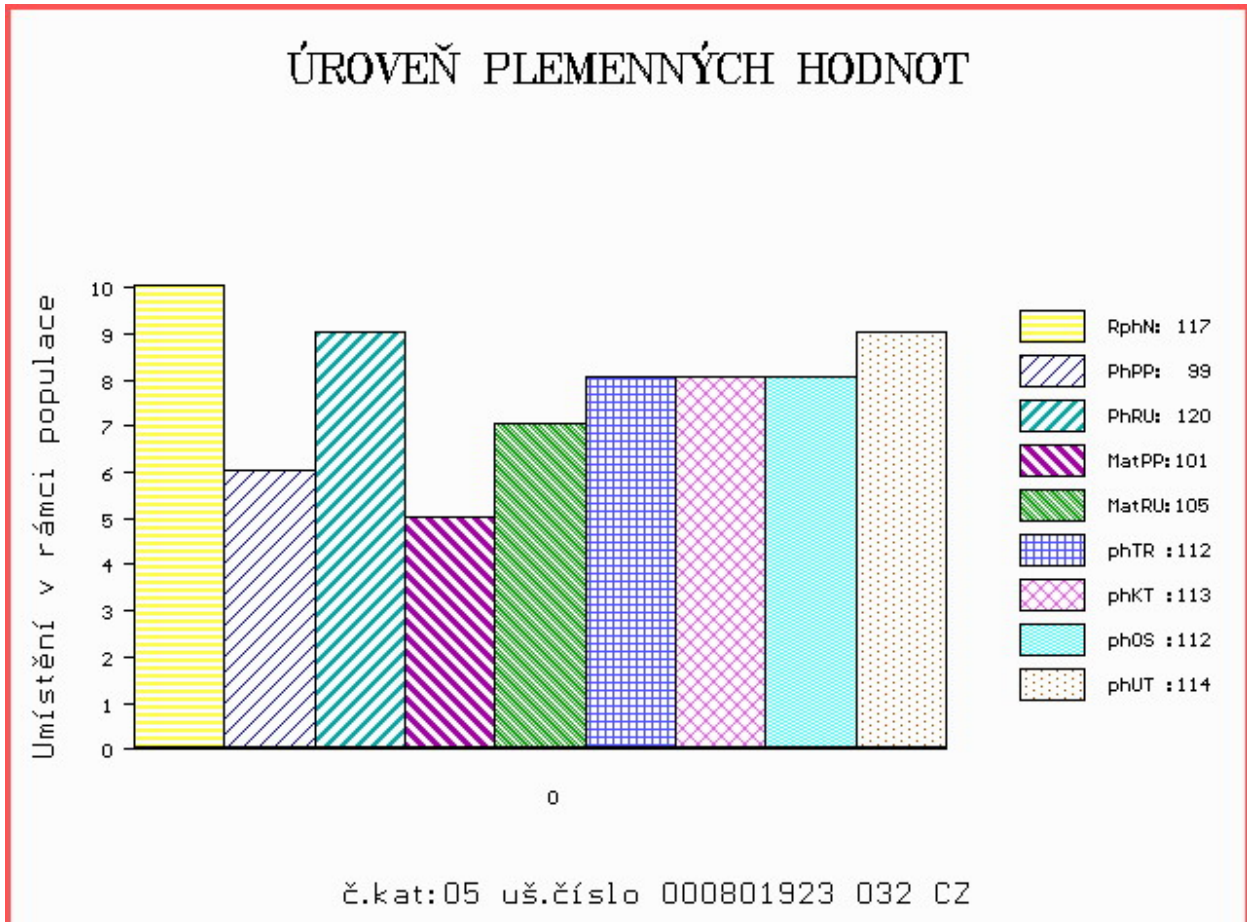

Číslo : **801927 032 CZ AMON OD BÍLÉHO DOMU** Číslo katalogu 6
 Dat.nar. : 22.03.2014 Plemeno : T100 Charolais
 Chovatel : Zatloukal Jan, Velké Dvorce
 Majitel : Zatloukal Jan, Velké Dvorce

OOO ZCH 944 SAVIGNEUX 2101106933
 OO ZTP 294 PRAVÍTKO 414000506110041
 MOO 4240766733 FR TERRINE 4240766733

OTEC ZIT 065 ULK Z PĚKOVIC 437000543940041
 OMO ZCH 388 IMPAIR RR3 1893102983
 MO 223006 961 CZ 230000223006961
 MMO 22403 961 CZ 230000022403961

OOM ZCH 387 HARRISON RJ 2292103631
 OM ZCH 648 KARGO 018487107969
 MOM 1090 417 CZ EMMA 018417001090

MATKA 323603 932 CZ 164000323603932
 OMM CHP 098 FILM 164417003487
 MM 15359 932 CZ 164000015359932
 MMM 973 417 CZ ILLUSION 7993100830

Vlastní užitkovost: ve 120d: **183 kg** ve 210d: **297 kg** v 365d: **489 kg** / kříž: **131 cm**
 Přírustek od narození: **1217 g** / **110** šourek **36 cm**
 Věk při ZV **401** dní aktuálně k 26.03.15 hmotnost: **494 kg** výška v kříži: **131 cm**

PLEMENNÉ HODNOTY										LINEARNÍ HODNOCENÍ								
	pp	ru	pp	ru	TR	KT	OS	UT		Hmot	kříž	TR	KT	OS	UT	CE		
BÝK	PE	99	112	ME	98	102	99	104	105	105								
MATKA	PE	101	107	ME	93	99	91	100	104	101	666	/	146	21	18	17	6	62
OTEC	PE	95	121	ME	105	103	116	118	117	119								

HODNOCEN: TR 5 / / 6 KT / / OS / / UT Výsledek:

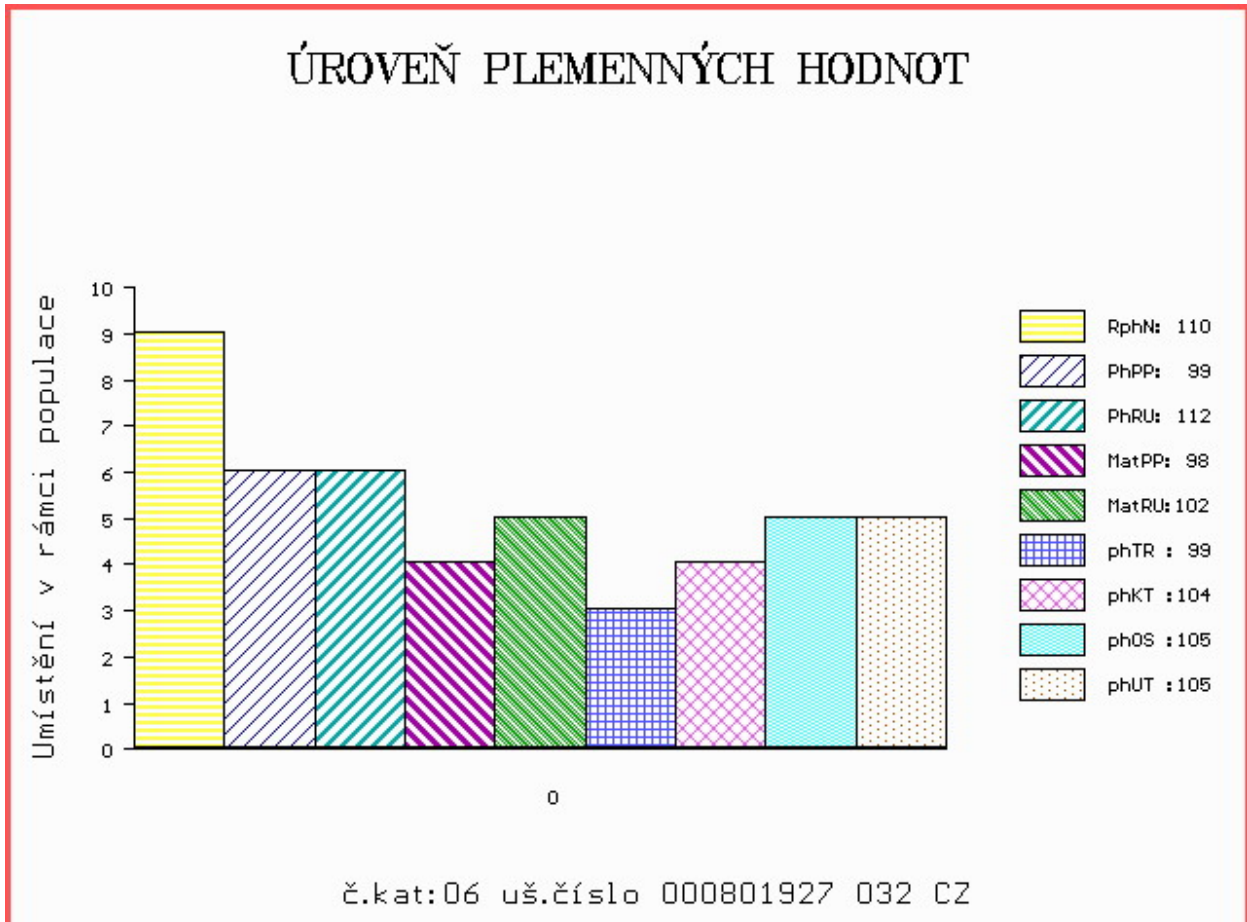

Číslo : 802031 032 CZ ADEN OD BÍLÉHO DOMU Číslo katalogu 7
 Dat.nar. : 29.03.2014 Plemeno : T100 Charolais
 Chovatel : Zatloukal Jan, Velké Dvorce
 Majitel : Zatloukal Jan, Velké Dvorce

OOO 261 730 NUPTIAL 7177124201
 OO ZCH 298 EXQUIS 4289100902
 MOO 4286102720 FR BRINDILLE RR4 4286102720

OTEC ZCH 899 MÁNES OD BÍLÉHO DOMU 164000067858032
 OMO ZCH 219 CAMELEON 7187118618
 MO 8561 370 CZ 164370008561
 MMO 3396 417 CZ 164417003396

OOM ZCH 163 TILL RR5 5882101816
 OM ZCH 323 ELBERT 164417000643
 MOM 1134 310 CZ GALETTE 7191125305

MATKA 64842 932 CZ P 164000064842932
 OMM 265 826 HEP ALABAMA POLLED 7C 372846
 MM 6662 417 CZ ET P 164417006662
 MMM 540872 US COMPOSER'S ALLEGRO ET 540872

Vlastní užitkovost: ve 120d: 179 kg ve 210d: 293 kg v 365d: 522 kg / kříž: 136 cm
 Přírustek od narození: 1318 g / 104 šourek 38 cm
 Věk při ZV 394 dní aktuálně k 26.03.15 hmotnost: 518 kg výška v kříži: 136 cm

PLEMENNÉ HODNOTY										LINEARNÍ HODNOCENÍ						
	pp	ru	pp	ru	TR	KT	OS	UT		Hmot	kříž	TR	KT	OS	UT	CE
BÝK	PE	109	100	ME	107	97	99	93	92	95						
MATKA	PE	105	97	ME	108	101	100	81	79	83	757	147	23	19	18	6 66
OTEC	PE	108	115	ME	106	87	118	118	114	118						

HODNOCEN: TR 8 / / 8 KT / / OS / / UT Výsledek:

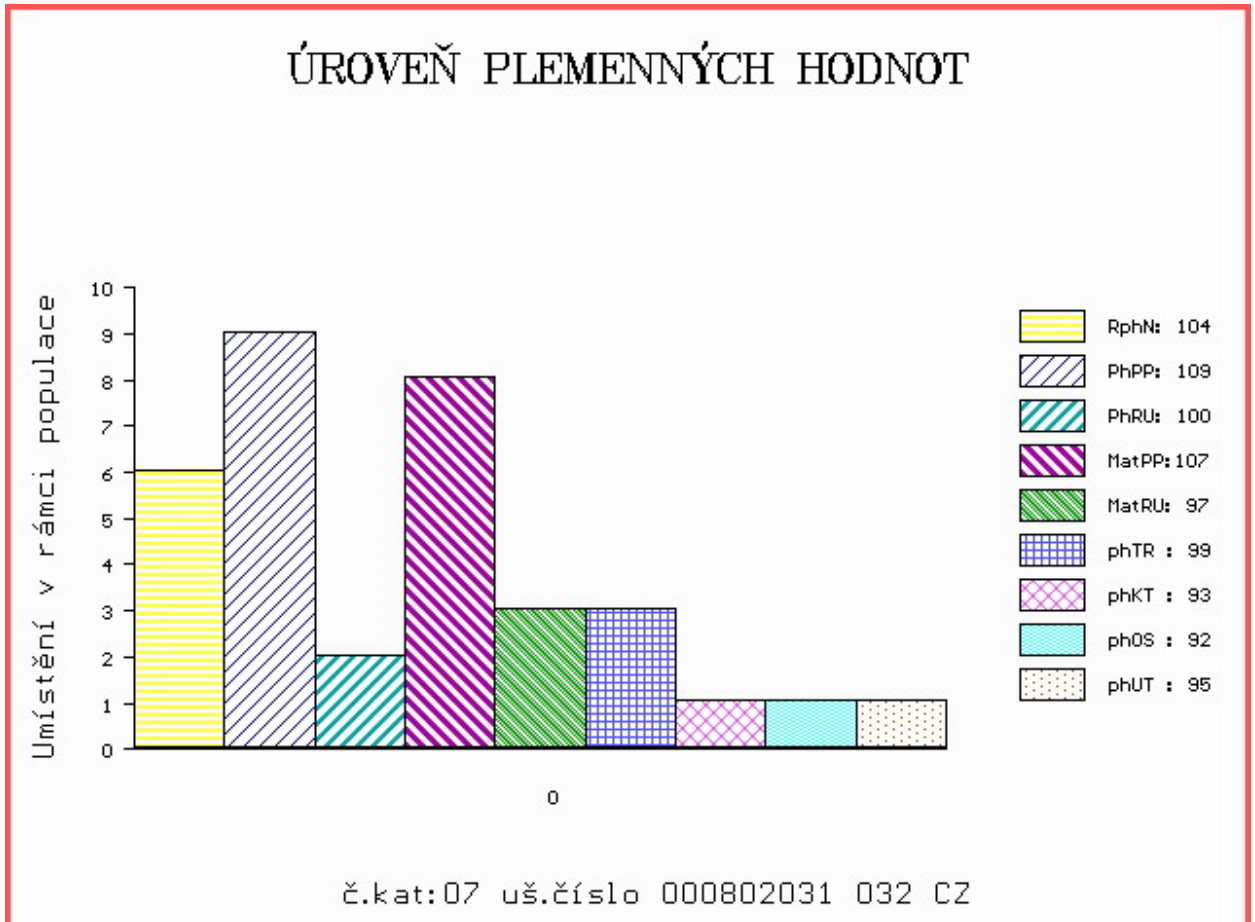

LIVE
STOCK
VÝS+AVA
ZVÍŘAT

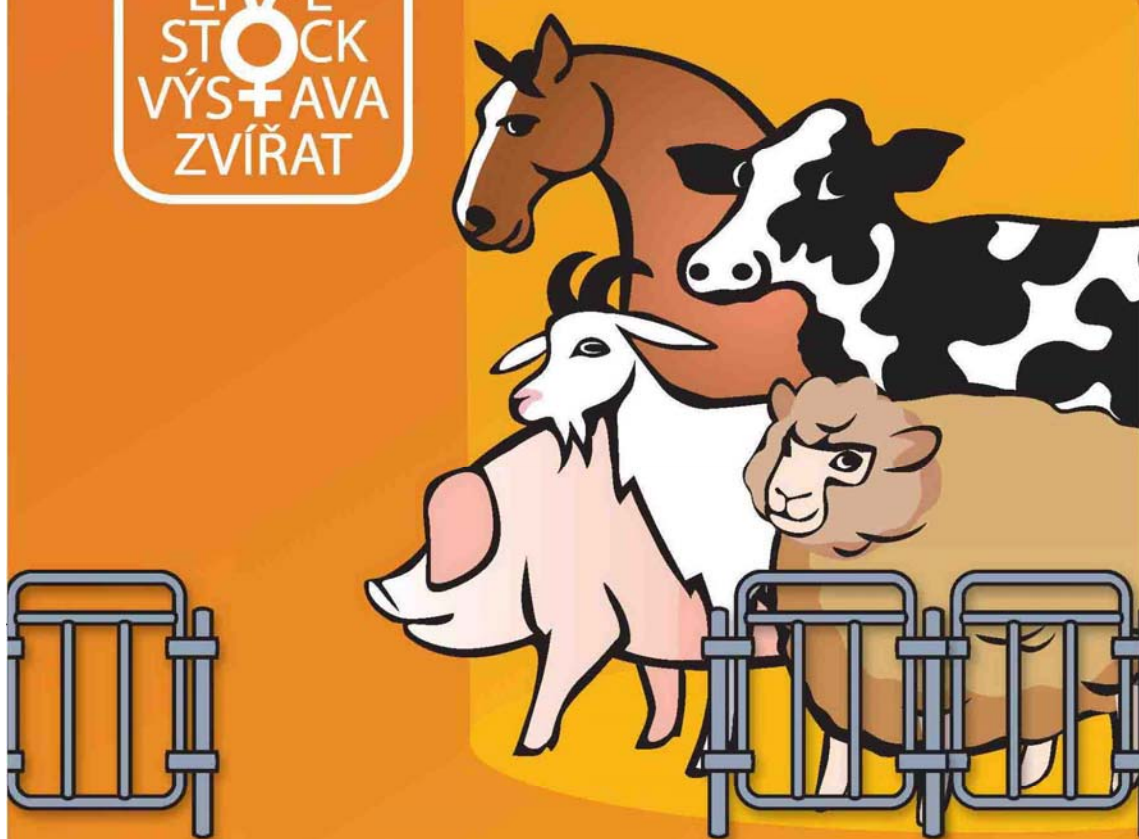

**NÁRODNÍ VÝSTAVA HOSPODÁŘSKÝCH
ZVÍŘAT A ZEMĚDĚLSKÉ TECHNIKY**
25.-28.6.2015 BRNO – VÝSTAVIŠTĚ

Souběžně konané akce:



PROPET

www.vystavazvirat.cz



Central
European
Exhibition
Centre

BVV



Veletřhy
Brno