

KATALOG ZÁKLADNÍHO VÝBĚRU

dne 28.4.2015

OPB Horní Jadruž

začátek cca 09,00 hod.

Č.	Číslo	OTEC	DATUM	PLEM.	PŘÍRUSTEK (g)				CH O V A T E L	
					k.	býčka	st.reg.	NAROZENÍ		test RPH
1	723323	032 CZ	ZTI 554	13.01.14	T100	1850	100	1538	103	Dufka Jiří ml., Chodský Ujezd
2	790633	032 CZ	ZTI 551	13.01.14	T100	1633	94	1383	94	Dufka Jiří ing., Zadní Chodov
3	723324	032 CZ	ZTI 554	20.01.14	T100	2075	100	1556	101	Dufka Jiří ml., Chodský Ujezd
4	723327	032 CZ	ZTI 623	31.01.14	T100	1416	91	1264	92	Dufka Jiří ml., Chodský Ujezd
5	790632	032 CZ	ZTI 665	01.02.14	T100	1900	100	1488	98	Dufka Jiří ing., Zadní Chodov
6	790670	032 CZ	ZTI 665	08.02.14	T100	2016	103	1642	102	Dufka Jiří ml., Chodský Ujezd
7	790671	032 CZ	ZTI 623	10.02.14	T100	2075	108	1513	103	Dufka Jiří ml., Chodský Ujezd
8	790637	032 CZ	ZTI 665	11.02.14	T100	1516	88	1407	90	Dufka Jiří ing., Zadní Chodov
9	790672	032 CZ	ZTI 665	15.02.14	T100	1658	92	1399	91	Dufka Jiří ml., Chodský Ujezd
10	790674	032 CZ	ZTI 623	22.02.14	T100	2283	116	1591	112	Dufka Jiří ml., Chodský Ujezd
11	790675	032 CZ	ZTI 623	24.02.14	T100	1791	103	1411	97	Dufka Jiří ml., Chodský Ujezd
12	723328	032 CZ	ZTI 665	28.02.14	T100	1558	92	1565	97	Dufka Jiří ml., Chodský Ujezd
13	790676	032 CZ	ZIT 188	03.03.14	T100	1766	100	1485	98	Dufka Jiří ml., Chodský Ujezd
14	790678	032 CZ	ZTI 623	24.03.14	T100	1933	115	1593	113	Dufka Jiří ml., Chodský Ujezd
15	790636	032 CZ	PMS 041	10.02.14	S100	1908	103	1674	106	Dufka Jiří ing., Zadní Chodov
16	790639	032 CZ	PMS 041	14.02.14	S100	1925	105	1681	108	Dufka Jiří ing., Zadní Chodov
17	790640	032 CZ	PMS 041	15.02.14	S100	2033	107	1717	110	Dufka Jiří ing., Zadní Chodov
18	790641	032 CZ	PMS 041	16.02.14	S100	2000	107	1637	109	Dufka Jiří ing., Zadní Chodov
19	802889	032 CZ	PMS 041	26.02.14	S100	1741	96	1595	97	Dufka Josef ing., Kundratice
20	790643	032 CZ	PMS 041	27.02.14	S100	1825	103	1655	104	Dufka Jiří ing., Zadní Chodov
21	790644	032 CZ	PMS 041	28.02.14	S100	1833	105	1369	107	Dufka Jiří ml., Chodský Ujezd
22	802890	032 CZ	PMS 041	02.03.14	S100	1716	100	1642	101	Dufka Josef ing., Kundratice

Býci vyřazení před základním výběrem

Č.	Číslo	OTEC	Datum	Plem.	Body		CHOVATEL	Důvod vyřazení	
					VT	HM			
23	790635	032 CZ	PMS 041	09.02.14	S100	6	9	Dufka Jiří ing., Zadní Chodov	před ZV-vet.důvod

Plemenné hodnoty uvedené v katalogu jsou spočítány k 31.3.2015



<i>Den</i>	<i>Datum</i>	<i>Začátek</i> *	<i>OPB , chovatel</i>	<i>Ks**</i>	<i>Plemena</i>	<i>Dražba</i>
Pondělí	20.4.2015	9,00	<i>OPB Janovice</i>	34	AA,HE,CH,LI,MS	<i>hodinu po skončení ZV</i>
		15,00	<i>Reinold Manfred,Stará Červená Voda</i>	4	MS	x
		16,00	<i>ZD Agroholding Bernartice</i>	1	PI	x
Úterý	21.4.2015	8,00	<i>OPB Cunkov</i>	60	LI	<i>hodinu po skončení ZV</i>
		16,00	<i>Farma Kozák s.r.o.</i>	1	LI	x
		16,30	<i>Dvořák Karel,Starcova Lhota</i>	3	LI	
		17,00	<i>Kačírek Pavel,Nový Kostelec</i>	1	LI	x
Středa	22.4.2015	9,00	<i>OPB Cunkov</i>	39	AA,CH	<i>hodinu po skončení ZV</i>
		16,00	<i>Bartůněk Karel, Přílepov</i>	2	HE	x
		17,00	<i>Žížala Josef ml.,Úročnice</i>	4	MS	x
Čtvrtek	23.4.2015	9,00	<i>OPB Cunkov</i>	41	BA,BM,HE,MS,PI,SA	<i>hodinu po skončení ZV</i>
		16,00	<i>Bouda Petr ing.,Voděrádky</i>	6	CH	x
		17,30	<i>Zobal Vlastimil,Bor u Březnice</i>	5	CH	x
Pátek	24.4.2015	9,00	<i>OPB Měcholupy</i>	48	AA,BA,HE,MS,	<i>hodinu po skončení ZV</i>
		13,00	<i>Měcholupská zemědělská a.s.</i>	5	CH,MS	x
		17,00	<i>Nejdl Martin,Kvaslice</i>	2	AA	x
		17,00	<i>Nejdl Zdeněk,Kvaslice</i>	3	AA	x
Sobota	25.4.2015	9,00	<i>Kubík Dušan,Třebčice</i>	1	HE	x
		10,00	<i>Šumavský angus spol.s r.o.Soběsuky</i>	26	AA	x
		15,00	<i>Žaloudek Roman,Ptenín</i>	2	SS	x
		16,00	<i>Vacík Václav,Roupov</i>	15	GA,SS	x
Neděle	26.4.2015	8,00	<i>Šuranský Jaroslav,Otín,Planá u M.L.</i>	4	CH	x
		9,30	<i>Tůmová Anna ing.,M.Lázně</i>	3	AA	x
		12,00	<i>Chlupáčková Hana,Ing.,Ležnice</i>	3	MS	x
			<i>UFARMA spol s.r.o.,Čistá u R.-Ležnice</i>	1	CH	x
		13,00	<i>Danko Jan, Lobzy</i>	6	CH	x
		15,00	<i>Vaňousek Vladimír,farma Javorná</i>	6	SA	x
		17,00	<i>MORAVIA ZL Cheb spol sro.,Kopanina</i>	5	AA	x
Pondělí	27.4.2015	9,00	<i>OPB Kundratice</i>	56	AA,CH,LI,MS,	<i>hodinu po skončení ZV</i>
		12,00	<i>Zatloukal Jan,Velké Dvorce</i>	7	CH	x
		16,00	<i>Černý Josef Ing.,Raková</i>	1	CH	x
		17,00	<i>Nováková Hana,Sirá</i>	4	CH	x
Úterý	28.4.2015	9,00	<i>OPB H.Jadruž</i>	23	CH,MS	<i>hodinu po skončení ZV</i>
		13,00	<i>Skalický J.,Libnov</i>	19	AA	x
Středa	29.4.2015	9,00	<i>OPB Benešov</i>	52	CH	<i>hodinu po skončení ZV</i>
Čtvrtek	30.4.2015	9,00	<i>OPB Benešov</i>	34	BA,LI,PI	<i>hodinu po skončení ZV</i>
		16,00	<i>Farma Kaliště s.r.o.Č.Libchavy</i>	7	LI	x
Pátek	1.5.2015	8,00	<i>Antoš Jiří,Kopidno</i>	2	CH	x
		10,00	<i>Lainka B.,farma Zdoňov</i>	4	MS	x
		12,00	<i>Zuzánek J.,ing,Bernartice</i>	3	CH	x
		14,00	<i>Zemědělská a.s.Výšina</i>	2	LI	x
Sobota	2.5.2015	8,00	<i>MU Brno - ŠZP Žabčice</i>	3	GS,MS,SA	x
		9,00	<i>Agrochyt s.r.o.Mohelno</i>	1	MS	x
		10,00	<i>Poláková Zdenka,Dolní Libochová</i>	2	MS	x
		10,30	<i>Hatlák Vlastimil,Meziboří</i>	10	CH	x
		12,30	<i>Statek Mitrov,a.s.</i>	14	AA	x
		14,30	<i>Hrtús Miroslav,Mírovka</i>	2	BA	x
		15,30	<i>ZD Pozovice</i>	12	CH	x
Neděle	3.5.2015	8,00	<i>Šeda J.,Helvíkovice</i>	5	LI	x
		9,00	<i>Paďour Leopold,Lukavice</i>	2	BA	x
		11,00	<i>Fišar Filip.,Lhotka</i>	3	LI	x
		15,00	<i>Montážně obchodní firma s.r.o.,B.Mlýn</i>	32	BB,GS,LI,PP,UU,VV	x

Den	Datum	Začátek *	OPB , chovatel	Ks*	Plemena	Dražba
Pondělí	4.5.2015	9,00	OPB Benešov	38	MS	hodinu po skončení ZV
		14,30	Družstvo Velký Újezd	7	CH	x
		16,00	Sumega Petr, Heřmanice u Oder	1	MS	x
		16,30	VFU Brno ŠZP Nový Jičín	2	LI	x
Úterý	5.5.2015	9,00	OPB Benešov	19	AA,HE	hodinu po skončení ZV
		15,00	Minaříková Hana,Hluk	2	BA	x
		16,00	Dolňácko a.s.Hluk	1	BA	x
Středa	6.5.2015	9,00	OPB Osík	54	CH	hodinu po skončení ZV
Čtvrtek	7.5.2015	9,00	OPB Osík	24	LI,BM,HE,PI,PP	hodinu po skončení ZV
		15,00	Novotný Milan,Mezihoří	1	PP	x
Pátek	8.5.2015	9,00	Liponova a.s.,Lipoltice	34	CH	x
		15,00	Nečtinská zemědělská a.s.	38	LI	x
Sobota	9.5.2015	9,00	Zemědělská společnost Blšany	5	MS	x
		11,00	Družstvo vlastníků Libeň - Vtelno	4	CH	x
		13,30	Šilhanová Marie,Nová Ves	5	MS	x
		15,00	Šťastný Antonín,SZ,Vědlice	2	BA	x
		16,30	Hromas Jan,Stvolínky	2	AA	x
		17,30	Hodbod' Gustav,Libštát	1	GS	x
Neděle	10.5.2015	9,00	Farma Kaliště s.r.o.Č.Libchavy	6	LI	x
		12,00	VETLABFARM s.r.o.D.Dobrouč	11	AA	x
		15,00	Jaroš Zdeněk,Rosička	1	PI	x
Pondělí	11.5.2015	9,00	OPB Osík	32	AA,BA,MS	hodinu po skončení ZV
		16,00	Dvořák Josef,ing.,Telecí	10	AA	x
Úterý	12.5.2015	9,00	Marek Petr,Častonín	6	GS,BA	x
			Marková M.,Častonín	1	BA	x
		10,00	Kratochvíl David,Ing.,Horní Cerekev	1	MS	x
		11,00	Tegro s.r.o. Těšenov	13	AA	x
		14,00	Šašek Vl.,Rantířov	13	AA	x
		17,00	KLAS a.s. Číhošť	2	UU	x
Středa	13.5.2015	9,00	Habr František ml.,SZ,Báňovice	5	MS	x
		11,00	Egert Jiří,ing.,Lomnice n.Lužnicí	10	AA	x
		12,30	Tájek Jaroslav,Zvíkov	2	SA	x
		15,00	Farka Martin,Todně	8	LI	x
		17,00	Lepša Vladimír,Pěčín	1	MS	x
Čtvrtek	14.5.2015	9,00	ZD Brloh	21	AA,MS	x
		12,30	Placanda Jakub,Křenovice	1	MS	x
		13,00	Vondrušková Věra,Protivec	1	SA	x
		14,30	Kofroň Jan,Ing.,Radhostice	11	AA	x
		17,00	Kraml Eduard,Stachy	3	SA	x
Pátek	15.5.2015	9,00	Statek Kašperské Hory s.r.o.	4	MS	x
		10,30	Kubal Radek, Albrechtice	1	LI	x
		11,00	Kubal Petr,Podmokly	4	MS	x
		13,00	Valenta Petr,Budyně	2	MS	x
		14,00	Černěveský Háj s.r.o.	3	LI	x
		15,00	Maletická farma s.r.o.	5	CH,LI	x
		16,30	Diviš Miroslav,Láz	5	LI,MS	x

* začátky ZV u chovatelů jsou orientační

** počty býků na začátku odchovu

Vysvětlivky ke zkratkám ve jménech v katalogu :

ET	- býček narozen po embryotrasferu
RED	- zbarvení red angus
P,V	- bezrohý / volný roh - heterozygot (MS,CH,LI,BA)
PP	- bezrohý – homozygot stanovený testem DNA (MS,CH,LI,BA)
R	- rohatý (MS)
+/+	- homozygot s alelami způsobujícími běžné osvalení (GS)
+/MH	- heterozygot s jednou alelou podmiňující dvojí osvalení (GS)
MH/MH	- homozygot - obě alely podmiňující dvojí osvalení (GS – oddíl „B“ PK)

U matek plemene BA

Třída	Výška kříž (cm)	Hmotnost (kg)	RPH přímý efekt	RPH mat. efekt	RPH osvalení
SE	147 a více	800 a více	105 a vic	103 a vic	103 a vic
EC	147 a více	800 a více	105 a vic	pod 103	103 a vic
EM	147 a více	800 a více	pod 105	103 a vic	pod 103
CM	pod 147	pod 800	105 a vic	103 a vic	103 a vic
C1	pod 147	pod 800	105 a vic	pod 103	103 a vic
M1	pod 147	pod 800	pod 105	103 a vic	pod 103

Popisky grafu úrovně plemenných hodnot

Jednotlivé plemenné hodnoty jsou rozděleny do pásem na základě výpočtu kvantilu normálního rozložení, které udávají, jak si konkrétní jedinec stojí v porovnání s průměrem populace plemenných býčků odchovaných v období 2010 - 2015.

pásma	Pozice býka v rámci populace	zkratka	Popis údaje v grafu
10	býk patří hodnotou RPH do 10 % nejlepších býků v daném ukazateli	<i>RphT</i>	RPH pro přírůstek v testu
9	býk patří hodnotou RPH do 20 % nejlepších býků v daném ukazateli	<i>RphN</i>	RPH pro životní přírůstek
8	býk patří hodnotou RPH do 30 % nejlepších býků v daném ukazateli	<i>RpPP</i>	RPH pro přímý efekt porody
7	býk patří hodnotou RPH do 40 % nejlepších býků v daném ukazateli	<i>RpRU</i>	RPH pro přímý efekt růst
6	býk patří hodnotou RPH do 50 % nejlepších býků v daném ukazateli	<i>MatPP</i>	RPH pro maternální efekt porody
5	býk patří hodnotou RPH do průměru býků v daném ukazateli	<i>MatRU</i>	RPH pro maternální efekt růst
4	býk patří hodnotou RPH do 60 % nejlepších býků v daném ukazateli	<i>phTR</i>	RPH pro lineární hodnocení těl. rámce
3	býk patří hodnotou RPH do 70 % nejlepších býků v daném ukazateli	<i>phKT</i>	RPH pro lineární hodnocení kap. těla
2	býk patří hodnotou RPH do 80 % nejlepších býků v daném ukazateli	<i>phOS</i>	RPH pro lineární hodnocení osvalení
1	býk patří hodnotou RPH do 90 % nejlepších býků v daném ukazateli	<i>phUT</i>	RPH pro lineární hodnocení užit. typ

Hlavní selekční kritéria pro výběr do plemnitby na OPB a odchovu u chovatele

Hlavním selekčním kritériem bude pouze lineární hodnocení při základním výběru.

Důvody vyřazení před základním výběrem

- hodnocení tělesného rámce (1,2,3 body dle parametrů daného plemene)
- hodnocení bodů za hmotnost v 365 dnech (1,2,3 body dle parametrů daného plemene)
- nepředvedení býka k základnímu výběru na ohlávce nebo na vodící tyči
- na základě rozhodnutí majitele býka o jeho vyřazení
- zdravotní důvody (displazie varlat, apod.)

Důvody vyřazení při základním výběrem

- hodnocení délky těla (1,2,3 body dle parametrů daného plemene)
- hodnocení ukazatelů kapacity těla (1,2,3 body dle parametrů daného plemene)
- hodnocení ukazatelů osvalení (1,2,3 body dle parametrů daného plemene)
- hodnocení užitkové typu (1,2,3 body dle parametrů daného plemene)
- závažné vady exteriéru při základním výběru
- neodpovídající funkčnost končetin při základním výběru
- zdravotní důvody (displazie varlat, apod.)

Reklamační řád pro základní výběry býků

Majitel odchovávaného býčka má právo podat reklamaci proti rozhodnutí výběrové komise (ČSCHMS). Tato reklamační může mít písemnou nebo ústní formu. Po skončení základního výběru býků vyzve předseda výběrové komise k podání případných protestů (reklamací). Reklamační se podává nejpozději do 60-ti minut od výzvy předsedy výběrové komise. Reklamační se podává předsedovi výběrové komise. Jménem majitele býka může jednat také zástupce OPB. Po vznesení reklamační následuje nové předvedení býka. Reklamační je podmíněna složením nevratné kauce 1000 Kč, přičemž polovina z této částky je určena pro provozovatele OPB a polovina pro ČSCHMS. Tato kauce musí být složena okamžitě v hotovosti v době podání reklamační předsedovi výběrové komise.

V případě shodného verdiktu výběrové komise a majitele býka je platný tento shodný verdikt.

V případě neshody mezi verdiktem výběrové komise a majitelem býka bude proveden nový základní výběr. Provedení nového základního výběru je podmíněno složením kauce 5000 Kč za každého reklamovaného býka. Kauce se skládá na účet ČSCHMS nejpozději do 10-ti kalendářních dnů ode dne provedení základního výběru. V případě, že nebudou peníze připsány na účet v daném termínu, platí původní verdikt výběrové komise a reklamační se dále neřeší. Nový základní výběr se uskuteční do 30-ti dnů od sporného výběru na místě, kde byla podána reklamační, pokud se obě strany nedohodnou jinak. Většinové složení komise nesmí být totožné se složením komise, která vynesla sporný verdikt. O složení komise rozhoduje ČSCHMS po dohodě s příslušným chovatelským klubem a Radou PK daného plemene. O závěru nového základního výběru je sepsán nový výběrový protokol. Proti tomuto rozhodnutí se již nelze dále odvolat. V případě, že je potvrzeno původní rozhodnutí výběrové komise, propadá kauce ve prospěch ČSCHMS, v opačném případě se vrací majiteli býka do 10-ti kalendářních dní od provedení nového základního výběru. Náklady spojené s novým základním výběrem nese strana, která při svém rozhodnutí či jednání nebyla v právu.

V každém případě se o reklamaci vede písemný zápis. Rozhodnutí výběrové komise se váže ke konkrétnímu zvířeti v konkrétním čase a není možno se na něj odvolávat v případných následných sporech. Schváleno výborem ČSCHMS dne 21.3.2006 v Hradištku pod Medníkem, změny schváleny VČS dne 6.9.2007.



Sekretariát: ČSCHMS Praha Těšnov 17 11705 Praha 1 Mobil : +420 724 007 860 Telefon : +420 221 812 865 E-mail : info@cschms.cz	Ředitel PK <i>Kopecký Jan</i> Osík 201 569 67 Osík u Litomyšle Mobil : +420 724 007 862 Telefon : +420 461 612 809 E-mail : kopeccky@cschms.cz	Adresa PK <i>Stará Anna</i> Osvoboditelů 35/9 410 02 Lovosice Mobil : +420 724 073 641 E-mail : stara@cschms.cz
---	--	---

Číslo : **723323 032 CZ ABSOLON Z KYJOVA** Číslo katalogu 1
 Dat.nar. : 13.01.2014 Plemeno : T100 Charolais
 Chovatel : Dufka Jiří ml., Chodský Ujezd
 Majitel : Dufka Jiří ml., Chodský Ujezd

OOO 268 912 INVINCIBLE 1893105503
 OO 268 714 NECTARGERC 0397107142
 MOO 395111047 FR LAPONIE 0395111047

OTEC ZTI 554 UTOPIQUE 3533581663
 OMO ZCH 578 EPSOM 4289102555
 MO 3598057406 FR OCEANIE 3598057406
 MMO 3595062036 FR LOCALE 3595062036

OOM ZCH 451 GENK 1891101481
 OM 271 323 NOBELIX 4298105905
 MOM 4294100740 FR LINOTTE 4294100740

MATKA 291207 932 CZ ET 452000291207932
 OMM ZCH 218 CARDINAL RR5 1887105008
 MM 7193114 477 FR JUDE 7193114477
 MMM 7189120527 FR EPOPEE 7189120527

Vlastní užitkovost: ve 120d: **214 kg** ve 210d: **337 kg** v 365d: **565 kg** / kříž: **128 cm**
 Přírustek v testu : **1850 g / 100** přírustek od narození: **1538 g / 103** šourek **39 cm**
 Věk při ZV **470** dní aktuálně k 28.03.15 hmotnost: **722 kg** výška v kříži: **134 cm**

PLEMENNÉ HODNOTY										LINEARNÍ HODNOCENÍ							
	pp	ru	pp	ru	TR	KT	OS	UT		Hmot	kříž	TR	KT	OS	UT	CE	
BÝK	PE	92	115	ME	86	101	105	114	114	113							
MATKA	PE	87	108	ME	92	97	103	105	104	104	836	143	25	21	20	7	73
OTEC	PE	105	116	ME	79	106	102	107	106	107							

HODNOCEN: TR 5 / / 9 KT / / OS / / UT Výsledek:

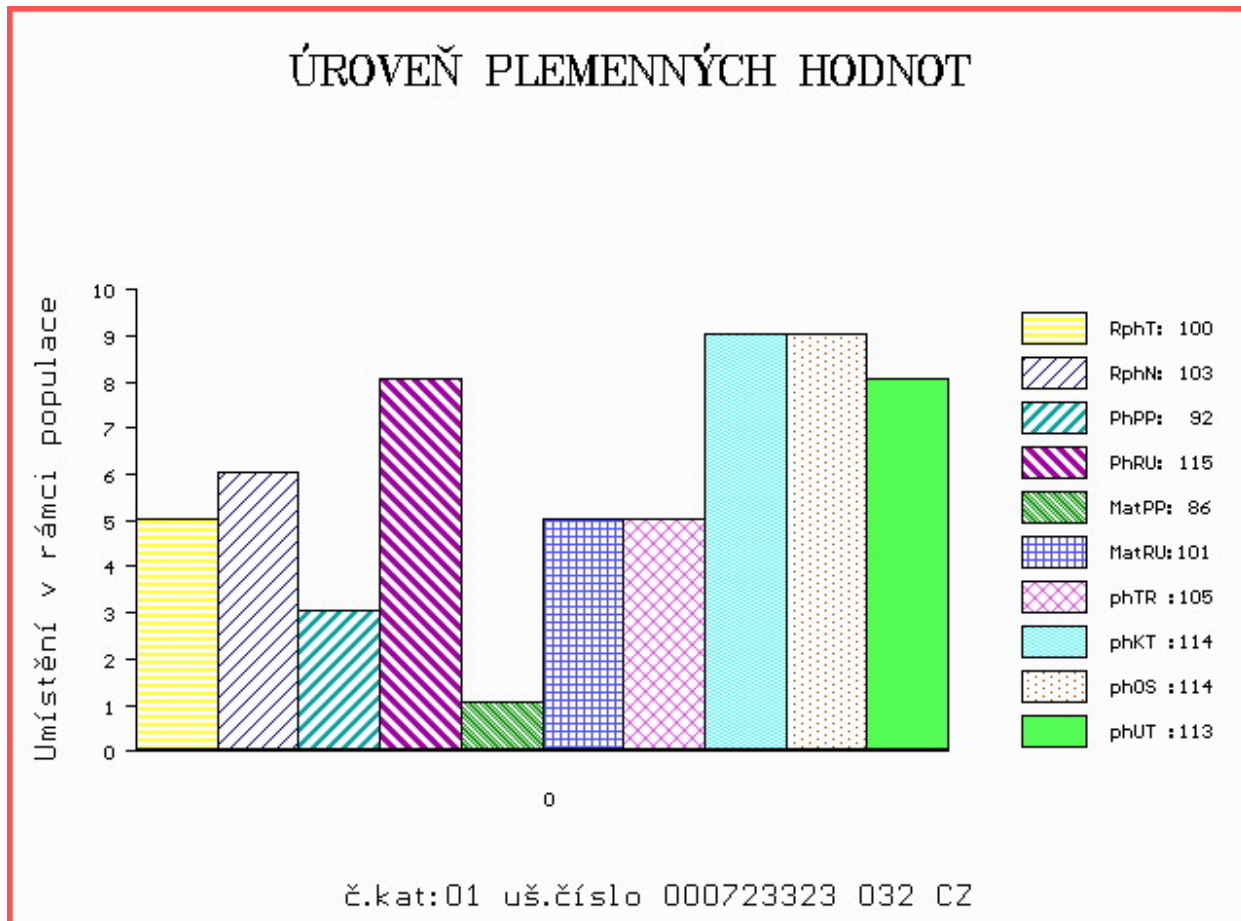

Číslo : **790633 032 CZ ALLARD Z KYJOVA** Číslo katalogu 2
 Dat.nar. : 13.01.2014 Plemeno : T100 Charolais
 Chovatel : Dufka Jiří ing.,Zadní Chodov
 Majitel : Dufka Jiří ing.,Zadní Chodov

OOO ZCH 220 BLASON 4286100325
 OO ZCH 388 IMPAIR RR3 1893102983
 MOO 2178102945 FR OFFICINE 2178102945

OTEC ZTI 551 TORINO 3615002123
 OMO 269 051 OSCAR 98 0398122302
 MO 3615000135 FR RAISSA 3615000135
 MMO 3689101904 FR ELEGANTE 3689101904

OOM ZCH 429 INDOMPTE 3693102585
 OM ZCH 625 KEWIN ET V 025390101892
 MOM 92320 132 CZ BAR H MADAM X 76A PFC179263

MATKA 291151 932 CZ 296000291151932
 OMM ZCH 227 ALIGOTE 7185114306
 MM 6968 932 CZ 164932006968
 MMM 7055 417 CZ 164417007055

Vlastní užitkovost:ve 120d: **213 kg** ve 210d: **292 kg** v 365d: **532 kg** / kříž: **128 cm**
 Přírustek v testu : **1633 g / 94** přírustek od narození: **1383 g / 94** šourek **38 cm**
 Věk při ZV **470** dní aktuálně k 28.03.15 hmotnost: **650 kg** výška v kříži: **134 cm**

PLEMENNÉ HODNOTY										LINEARNÍ HODNOCENÍ						
	pp	ru	pp	ru	TR	KT	OS	UT		Hmot	kříž	TR	KT	OS	UT	CE
BÝK	PE	109	108	ME	94	97	96	103	104	103						
MATKA	PE	100	114	ME	94	87	103	100	99	99	800	141	24	22	21	7 74
OTEC	PE	110	109	ME	98	105	103	113	113	114						

HODNOCEN: TR 5 / / 8 KT / / OS / / UT Výsledek:

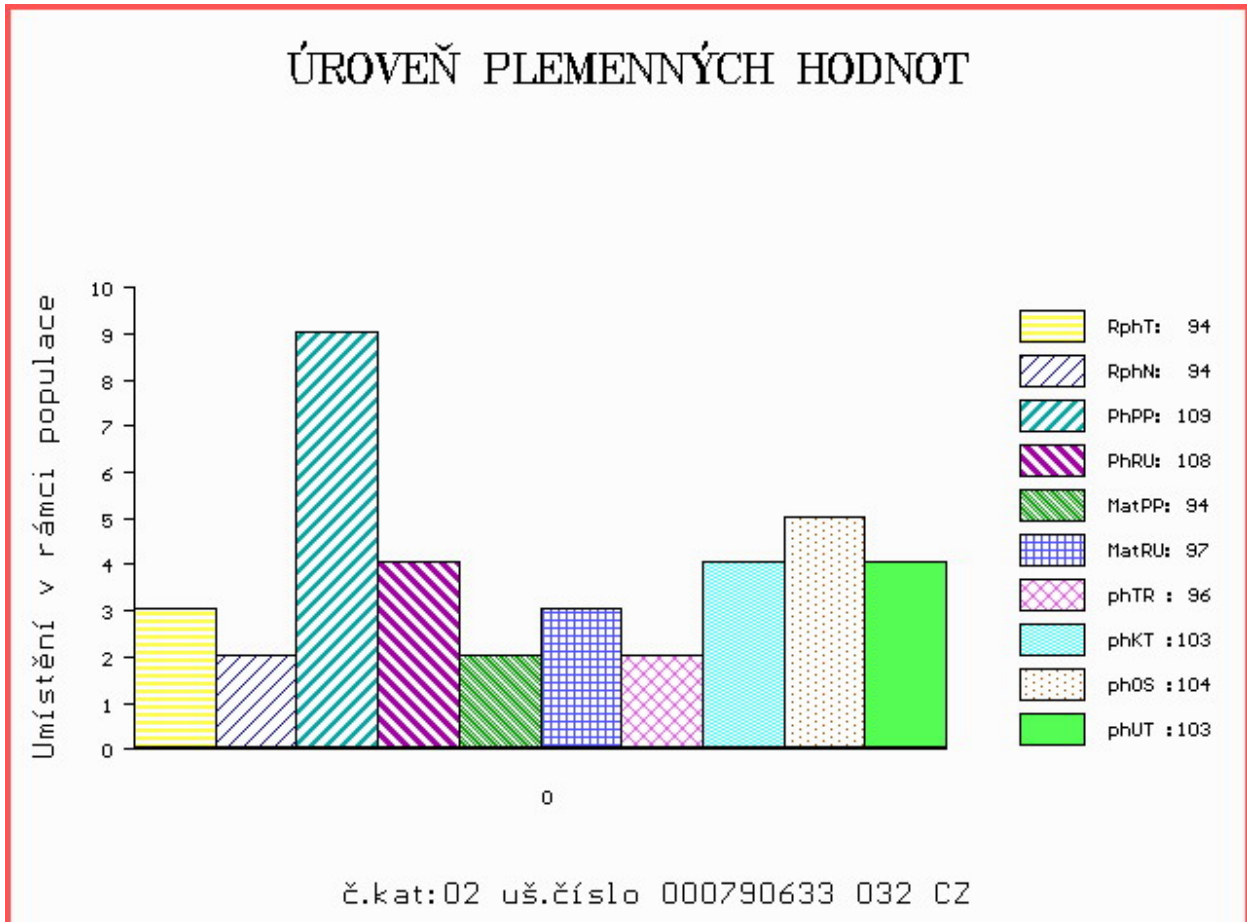

Číslo : **723324 032 CZ ACHILLE Z KYJOVA** Číslo katalogu 3
 Dat.nar. : 20.01.2014 Plemeno : T100 Charolais
 Chovatel : Dufka Jiří ml., Chodský Ujezd
 Majitel : Dufka Jiří ml., Chodský Ujezd

OOO 268 912 INVINCIBLE 1893105503
 OO 268 714 NECTARGERC 0397107142
 MOO 395111047 FR LAPONIE 0395111047

OTEC ZTI 554 UTOPIQUE 3533581663
 OMO ZCH 578 EPSOM 4289102555
 MO 3598057406 FR OCEANIE 3598057406
 MMO 3595062036 FR LOCALE 3595062036

OOM ZCH 556 JOCK Z CUNKOVA P 253288119780
 OM ZTP 594 SYNKOPA ET 296000594543032
 MOM 114742 932 CZ 296000114742932

MATKA 291199 932 CZ 452000291199932
 OMM ZCH 440 CHIRAN P 164390040212
 MM 196470 932 CZ P 296000196470932
 MMM 102576 310 CZ KAZI Z CHODOVA ET P 296000102576310

Vlastní užitkovost: ve 120d: **193 kg** ve 210d: **310 kg** v 365d: **565 kg** / kříž: **135 cm**
 Přírustek v testu : **2075 g / 100** přírustek od narození: **1556 g / 101** šourek **36 cm**
 Věk při ZV **463** dní aktuálně k 28.03.15 hmotnost: **714 kg** výška v kříži: **137 cm**

PLEMENNÉ HODNOTY										LINEARNÍ HODNOCENÍ						
	pp	ru	pp	ru	TR	KT	OS	UT		Hmot	kříž	TR	KT	OS	UT	CE
BÝK	PE	101	111	ME	95	99	102	101	100	101						
MATKA	PE	96	107	ME	109	92	92	90	89	89	834	143	25	21	21	8 75
OTEC	PE	105	116	ME	79	106	102	107	106	107						

HODNOCEN: TR 6 / / 9 KT / / OS / / UT Výsledek:

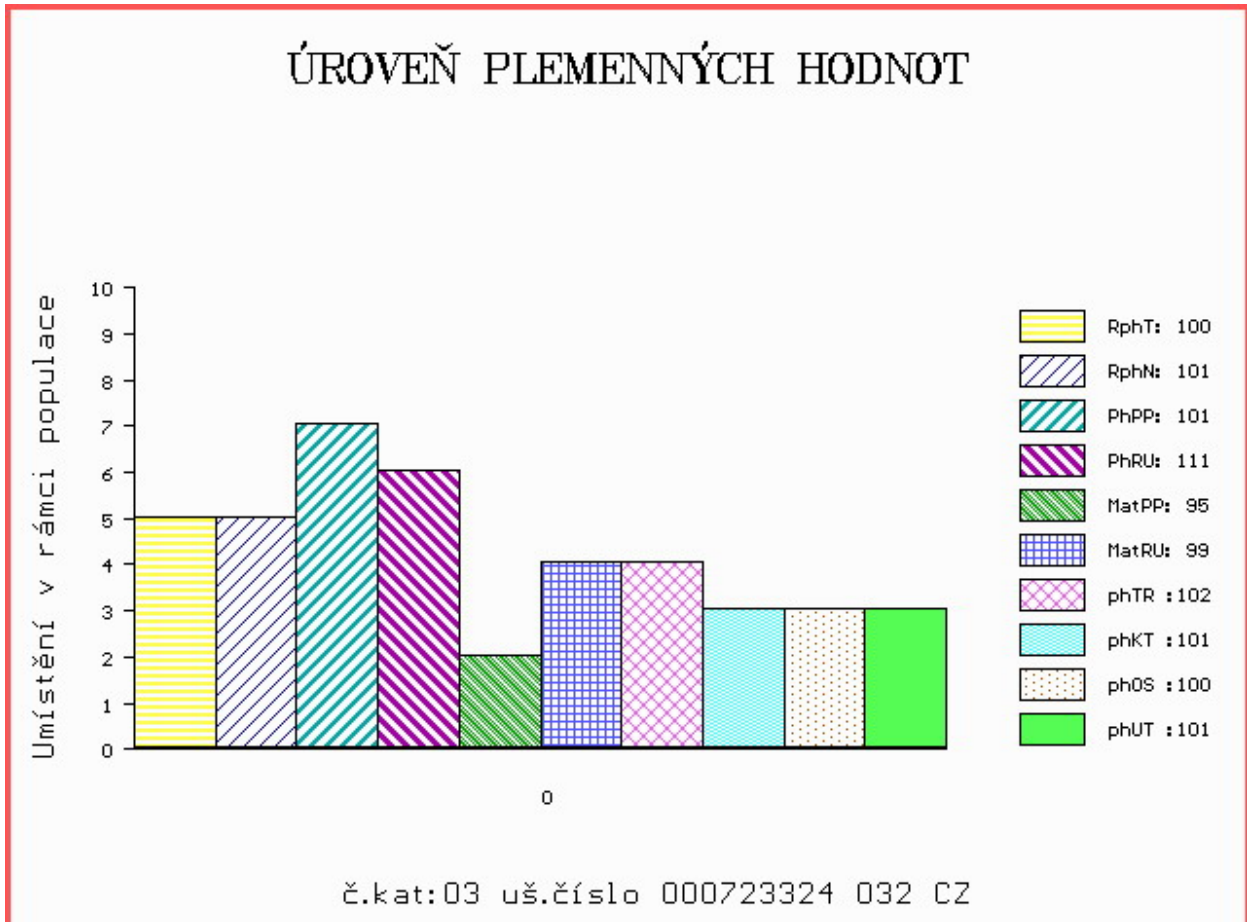

Číslo : **723327 032 CZ AIMÉ Z KYJOVA** Číslo katalogu 4
 Dat.nar. : 31.01.2014 Plemeno : T100 Charolais
 Chovatel : Dufka Jiří ml., Chodský Ujezd
 Majitel : Dufka Jiří ml., Chodský Ujezd

OOO ZCH 945 UNO SC P 4240830479
 OO ZTP 206 PASCAL Z CUNKOVA V 253000552877031
 MOO 115546 208 CZ JISKRA Z OSTRÉHO P 253000115546208

OTEC ZTI 623 SCART 296000618722032
 OMO ZCH 625 KEWIN ET V 025390101892
 MO 114719 932 CZ 296000114719932
 MMO 6965 932 CZ 164932006965

OOM 265 267 MARENGO 5896119317
 OM ZCH 573 PALADIN P 4240299352
 MOM 4297105855 FR MERVEILLE SC P 4297105855

MATKA 269631 932 CZ ET 452000269631932
 OMM ZCH 429 INDOMPTE 3693102585
 MM 102576 310 CZ KAZI Z CHODOVA ET P 296000102576310
 MMM 92320 132 CZ BAR H MADAM X 76A PFC179263

Vlastní užitkovost: ve 120d: **197 kg** ve 210d: **301 kg** v 365d: **490 kg** / kříž: **132 cm**
 Přírustek v testu : **1416 g / 91** přírustek od narození: **1264 g / 92** šourek **37 cm**
 Věk při ZV **452** dní aktuálně k 28.03.15 hmotnost: **576 kg** výška v kříži: **135 cm**

PLEMENNÉ HODNOTY										LINEARNÍ HODNOCENÍ							
	pp	ru	pp	ru	TR	KT	OS	UT		Hmot	kříž	TR	KT	OS	UT	CE	
BÝK	PE	101	109	ME	106	95	99	94	95	94							
MATKA	PE	99	105	ME	99	90	103	98	96	98	758	147	25	22	20	7	74
OTEC	PE	91	123	ME	116	96	114	107	107	107							

HODNOCEN: TR 6 / / 6 KT / / OS / / UT Výsledek:

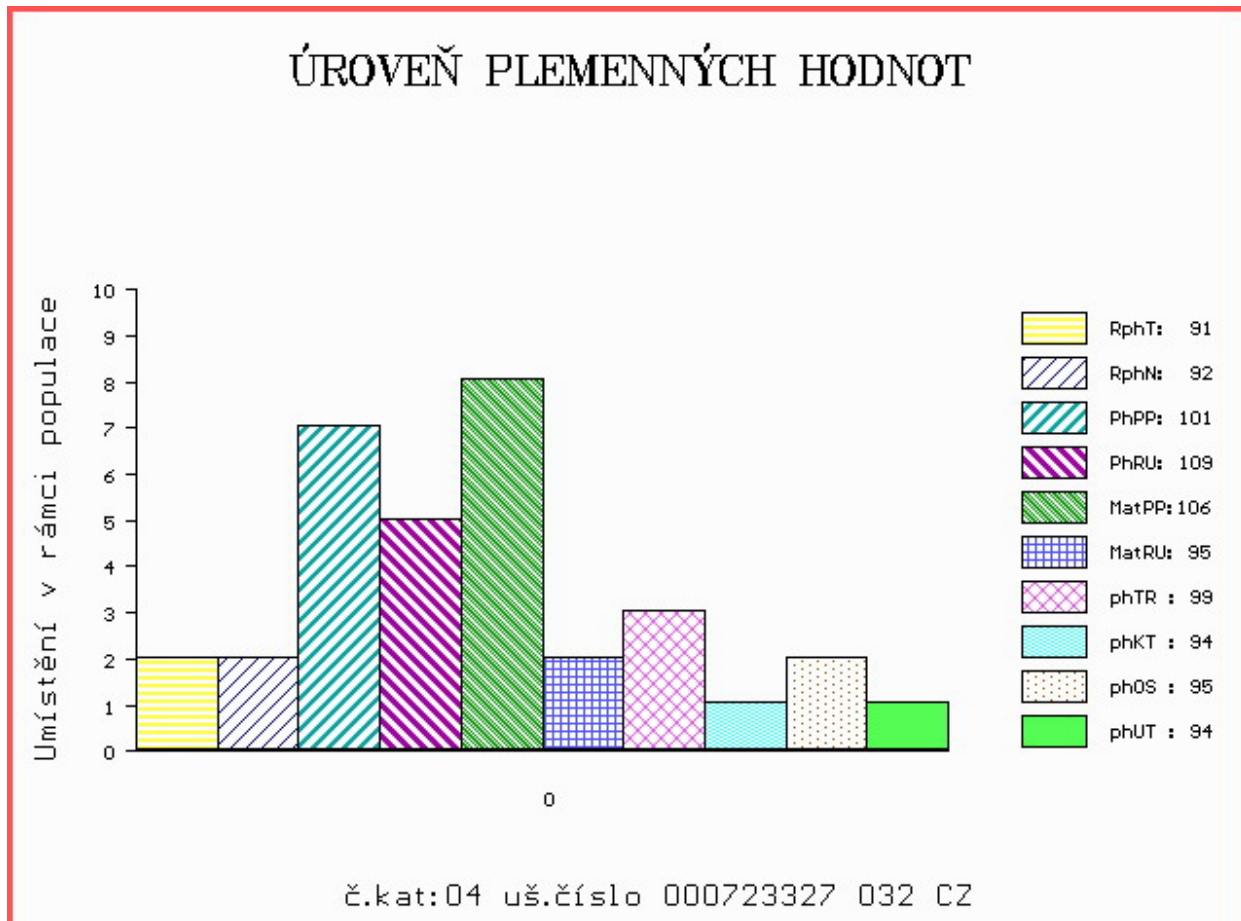

Číslo : **790632 032 CZ ALERON Z KYJOVA** Číslo katalogu 5
 Dat.nar. : 01.02.2014 Plemeno : T100 Charolais
 Chovatel : Dufka Jiří ing.,Zadní Chodov
 Majitel : Dufka Jiří ing.,Zadní Chodov

OOO 271 504 HUGO LM 7192109030
 OO 270 777 PALESTRO 8521993692
 MOO 8597102075 FR NUANCE 8597102075

OTEC ZTI 665 DANDY 7121538709
 OMO ZTI 240 POPULAIR 7121319473
 MO 7121045363 FR ANAIS 7121045363
 MMO 7121021757 FR SUPERBE 7121021757

OOM ZCH 429 INDOMPTE 3693102585
 OM ZCH 625 KEWIN ET V 025390101892
 MOM 92320 132 CZ BAR H MADAM X 76A PFC179263

MATKA 160373 932 CZ 296000160373932
 OMM CHP 195 GIGANT 017417009202
 MM 108180 310 CZ KAČKA EKOČAS 265310108180
 MMM 2694 417 CZ FILOMÉNA EKOČAS 265417002694

Vlastní užitkovost:ve 120d: **221 kg** ve 210d: **340 kg** v 365d: **569 kg** / kříž: **135 cm**
 Přírustek v testu : **1900 g / 100** přírustek od narození: **1488 g / 98** šourek **39 cm**
 Věk při ZV **451** dní aktuálně k 28.03.15 hmotnost: **670 kg** výška v kříži: **136 cm**

PLEMENNÉ HODNOTY

LINEARNÍ HODNOCENÍ

	pp	ru	ME	pp	ru	TR	KT	OS	UT	Hmot	kříž	TR	KT	OS	UT	CE	
BÝK	PE	100	112	ME	99	92	108	101	99	101							
MATKA	PE	98	104	ME	99	86	102	89	87	88	867	152	27	22	22	8	79
OTEC	PE	98	120	ME	99	98	105	114	113	113							

HODNOCEN: TR 6 / / 9 KT / / OS / / UT Výsledek:

ÚROVEŇ PLEMENNÝCH HODNOT

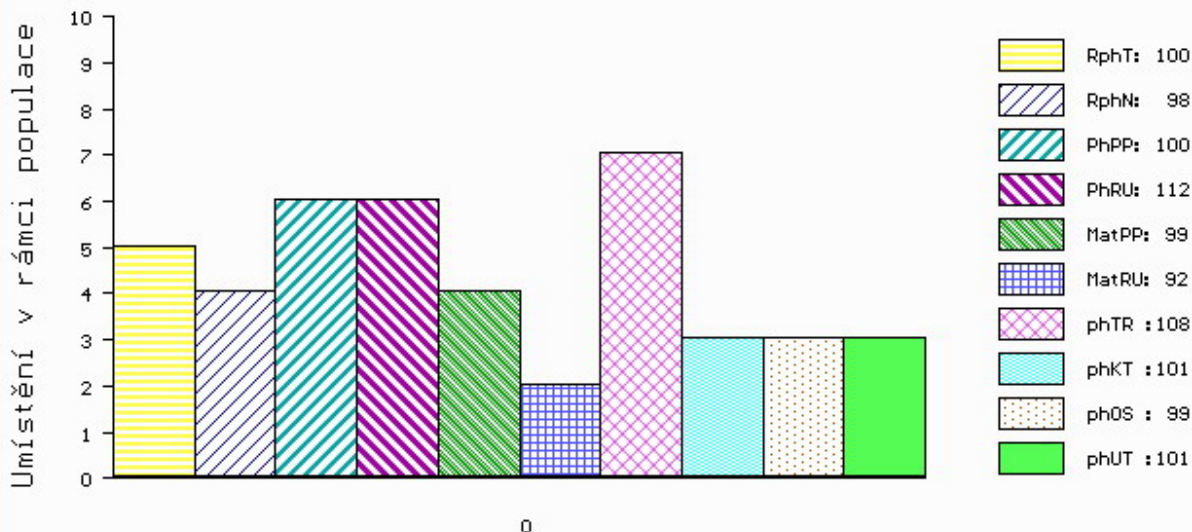

č.kat:05 uš.číslo 000790632 032 CZ

Číslo : **790670 032 CZ AUBIN Z KYJOVA P** Číslo katalogu 6
 Dat.nar. : 08.02.2014 Plemeno : T100 Charolais
 Chovatel : Dufka Jiří ml., Chodský Ujezd
 Majitel : Dufka Jiří ml., Chodský Ujezd

OOO 271 504 HUGO LM 7192109030
 OO 270 777 PALESTRO 8521993692
 MOO 8597102075 FR NUANCE 8597102075

OTEC ZTI 665 DANDY 7121538709
 OMO ZTI 240 POPULAIR 7121319473
 MO 7121045363 FR ANAIS 7121045363
 MMO 7121021757 FR SUPERBE 7121021757

OOM ZCH 429 INDOMPTE 3693102585
 OM ZCH 625 KEWIN ET V 025390101892
 MOM 92320 132 CZ BAR H MADAM X 76A PFC179263

MATKA 196465 932 CZ P 296000196465932
 OMM CHP 044 CROSS 029586011504
 MM 108177 310 CZ 265000108177310
 MMM 7119 417 CZ 265417007119

Vlastní užitkovost: ve 120d: **251 kg** ve 210d: **371 kg** v 365d: **631 kg** / kříž: **135 cm**
 Přírustek v testu : **2016 g / 103** přírustek od narození: **1642 g / 102** šourek **38 cm**
 Věk při ZV **444** dní aktuálně k 28.03.15 hmotnost: **727 kg** výška v kříži: **137 cm**

PLEMENNÉ HODNOTY

LINEARNÍ HODNOCENÍ

	pp	ru	ME	pp	ru	TR	KT	OS	UT	Hmot	kříž	TR	KT	OS	UT	CE	
BÝK	PE	93	124	ME	97	102	107	109	107	108							
MATKA	PE	97	114	ME	94	107	106	99	97	98	890	150	26	21	21	8	76
OTEC	PE	98	120	ME	99	98	105	114	113	113							

HODNOCEN: TR 7 / /10 KT / / OS / / UT Výsledek:

ÚROVEŇ PLEMENNÝCH HODNOT

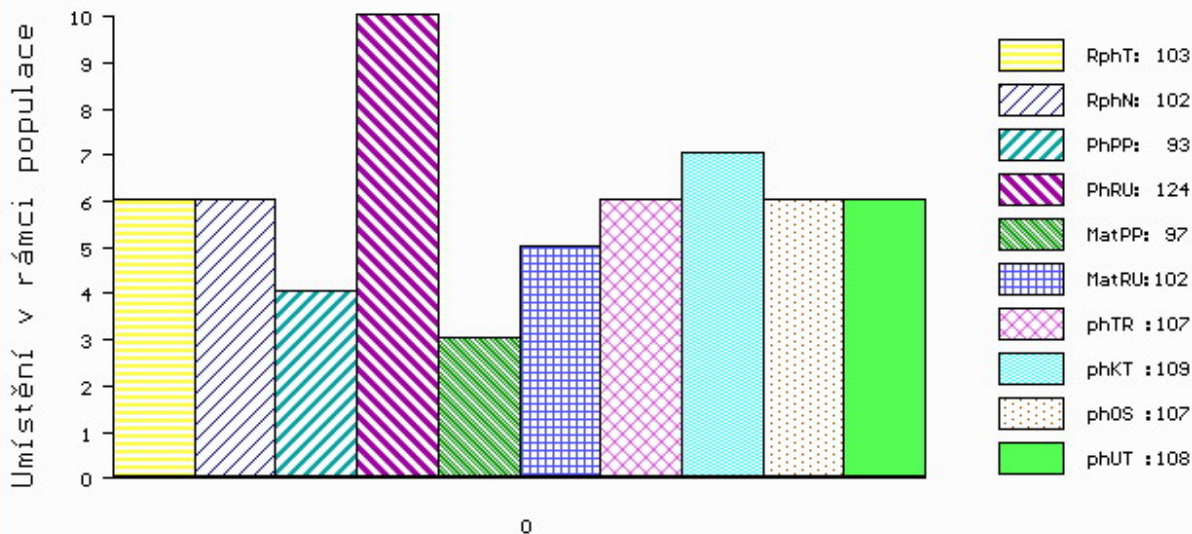

č.kat:06 uš.číslo 000790670 032 CZ

Číslo : **790671 032 CZ AUBRY Z KYJOVA V** Číslo katalogu 7
 Dat.nar. : 10.02.2014 Plemeno : T100 Charolais
 Chovatel : Dufka Jiří ml., Chodský Ujezd
 Majitel : Dufka Jiří ml., Chodský Ujezd

OOO ZCH 945 UNO SC P 4240830479
 OO ZTP 206 PASCAL Z CUNKOVA V 253000552877031
 MOO 115546 208 CZ JISKRA Z OSTRÉHO P 253000115546208

OTEC ZTI 623 SCART 296000618722032

OMO ZCH 625 KEWIN ET V 025390101892
 MO 114719 932 CZ 296000114719932
 MMO 6965 932 CZ 164932006965

OOM ZCH 260 FULM P 9590100120
 OM ZCH 440 CHIRAN P 164390040212
 MOM 986 417 CZ ILLUSION 3692101572

MATKA 196467 932 CZ P 296000196467932

OMM ZCH 227 ALIGOTE 7185114306
 MM 6955 932 CZ 164932006955
 MMM 6608 417 CZ 164417006608

Vlastní užitkovost: ve 120d: **212 kg** ve 210d: **314 kg** v 365d: **581 kg** / kříž: **134 cm**
 Přírustek v testu : **2075 g / 108** přírustek od narození: **1513 g / 103** šourek **38 cm**
 Věk při ZV **442** dní aktuálně k 28.03.15 hmotnost: **673 kg** výška v kříži: **138 cm**

PLEMENNÉ HODNOTY										LINEARNÍ HODNOCENÍ							
	pp	ru	pp	ru	TR	KT	OS	UT		Hmot	kříž	TR	KT	OS	UT	CE	
BÝK	PE	85	115	ME	106	85	103	96	96								
MATKA	PE	87	103	ME	94	79	88	92	95	93	812	143	22	22	20	7	71
OTEC	PE	91	123	ME	116	96	114	107	107	107							

HODNOCEN: TR 7 / /10 KT / / OS / / UT Výsledek:

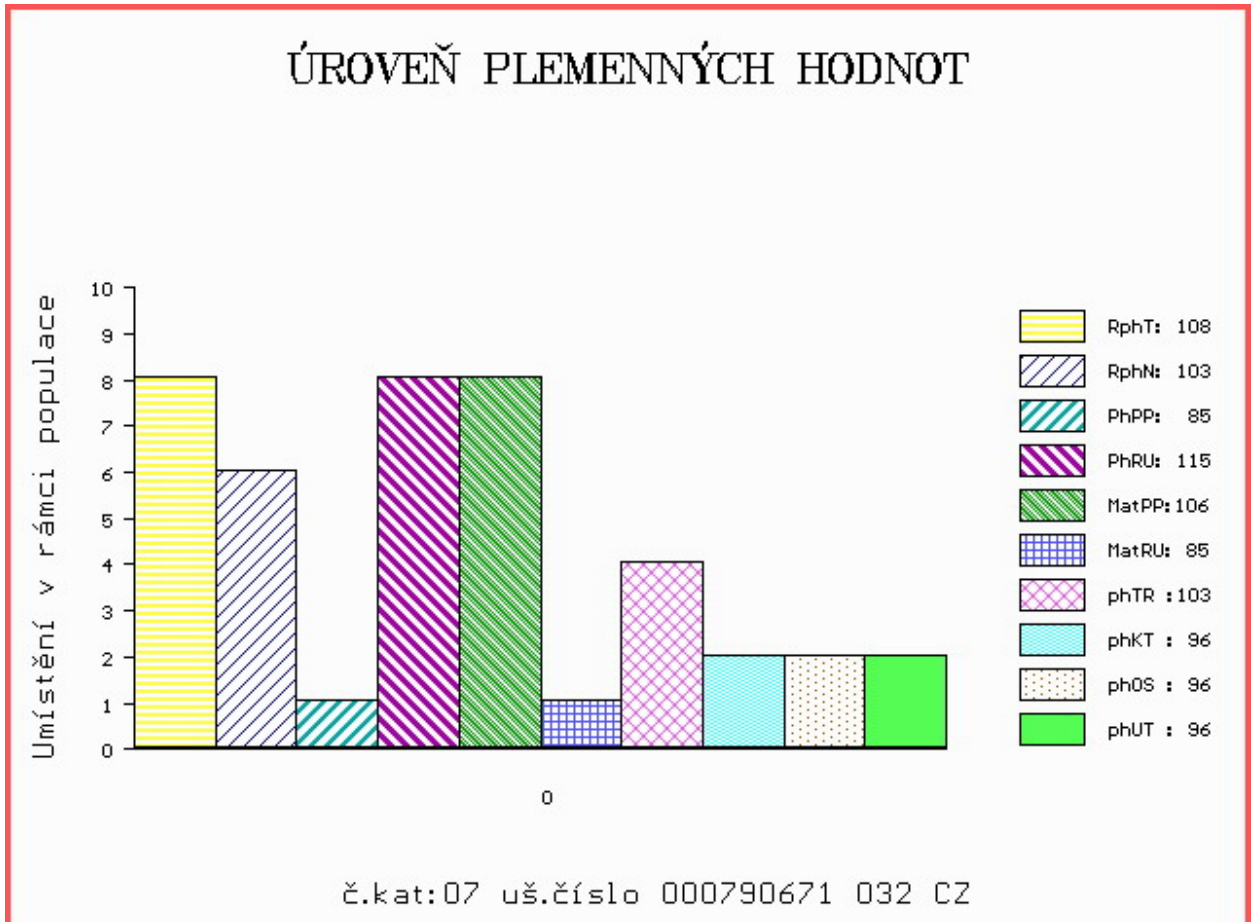

Číslo : **790637 032 CZ ANATOLE Z CHODOVA** Číslo katalogu 8
 Dat.nar. : 11.02.2014 Plemeno : T100 Charolais
 Chovatel : Dufka Jiří ing.,Zadní Chodov
 Majitel : Dufka Jiří ing.,Zadní Chodov

OOO 271 504 HUGO LM 7192109030
 OO 270 777 PALESTRO 8521993692
 MOO 8597102075 FR NUANCE 8597102075

OTEC ZTI 665 DANDY 7121538709
 OMO ZTI 240 POPULAIR 7121319473
 MO 7121045363 FR ANAIS 7121045363
 MMO 7121021757 FR SUPERBE 7121021757

OOM ZCH 429 INDOMPTE 3693102585
 OM ZCH 625 KEWIN ET V 025390101892
 MOM 92320 132 CZ BAR H MADAM X 76A PFC179263

MATKA 114738 932 CZ 296000114738932
 OMM ZCH 227 ALIGOTE 7185114306
 MM 6955 932 CZ 164932006955
 MMM 6608 417 CZ 164417006608

Vlastní užitkovost:ve 120d: **230** kg ve 210d: **326** kg v 365d: **549** kg / kříž: **133** cm
 Přírustek v testu : **1516 g / 88** přírustek od narození: **1407 g / 90** šourek **36** cm
 Věk při ZV **441** dní aktuálně k 28.03.15 hmotnost: **617** kg výška v kříži: **138** cm

PLEMENNÉ HODNOTY

LINEARNÍ HODNOCENÍ

	pp	ru	pp	ru	TR	KT	OS	UT	Hmot	kříž	TR	KT	OS	UT	CE		
BÝK	PE	105	114	ME	94	93	99	106	108	105							
MATKA	PE	96	115	ME	94	87	106	108	110	107	826	146	24	23	23	8	78
OTEC	PE	98	120	ME	99	98	105	114	113	113							

HODNOCEN: TR 7 / / 9 KT / / OS / / UT Výsledek:

ÚROVEŇ PLEMENNÝCH HODNOT

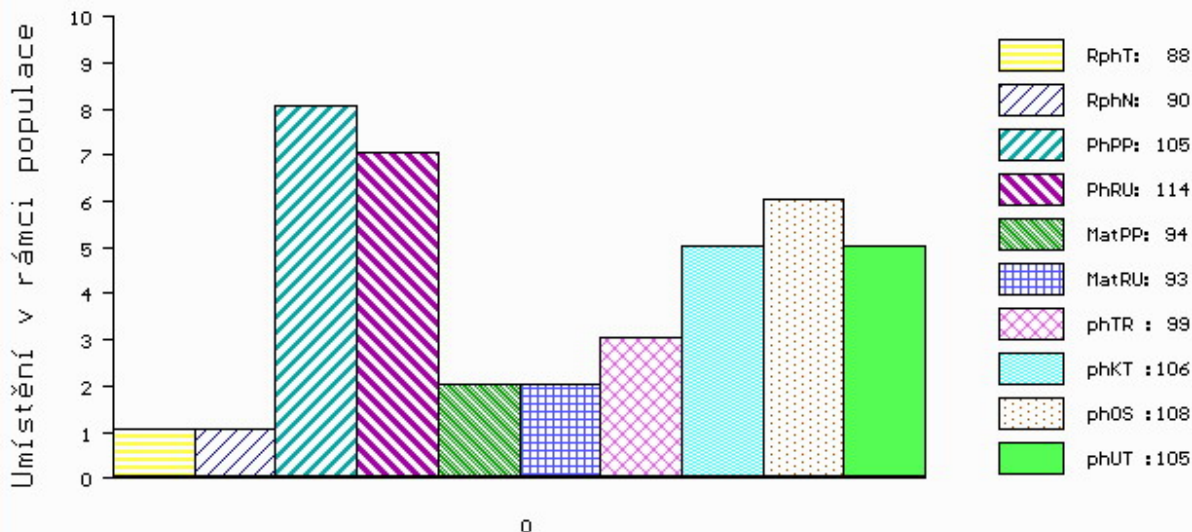

č.kat:08 uš.číslo 000790637 032 CZ

Číslo : **790672 032 CZ AUGUSTIN Z KYJOVA V** Číslo katalogu 9
 Dat.nar. : 15.02.2014 Plemeno : T100 Charolais
 Chovatel : Dufka Jiří ml., Chodský Ujezd
 Majitel : Dufka Jiří ml., Chodský Ujezd

OOO 271 504 HUGO LM 7192109030
 OO 270 777 PALESTRO 8521993692
 MOO 8597102075 FR NUANCE 8597102075

OTEC ZTI 665 DANDY 7121538709
 OMO ZTI 240 POPULAIR 7121319473
 MO 7121045363 FR ANAIS 7121045363
 MMO 7121021757 FR SUPERBE 7121021757

OOM ZCH 429 INDOMPTE 3693102585
 OM ZCH 625 KEWIN ET V 025390101892
 MOM 92320 132 CZ BAR H MADAM X 76A PFC179263

MATKA 227526 932 CZ P 296000227526932
 OMM ZCH 323 ELBERT 164417000643
 MM 6910 932 CZ 164932006910
 MMM 1128 310 CZ GUYNE 7191135610

Vlastní užitkovost: ve 120d: **188 kg** ve 210d: **306 kg** v 365d: **523 kg** / kříž: **0 cm**
 Přírustek v testu : **1658 g / 92** přírustek od narození: **1399 g / 91** šourek **41 cm**
 Věk při ZV **437** dní aktuálně k 28.03.15 hmotnost: **610 kg** výška v kříži: **133 cm**

PLEMENNÉ HODNOTY

LINEARNÍ HODNOCENÍ

	pp	ru	pp	ru	TR	KT	OS	UT	Hmot	kříž	TR	KT	OS	UT	CE
BÝK	PE	104	109	ME	97	96	92	96	97	96					
MATKA	PE	99	111	ME	100	90	99	94	93	95	742	140	24	23	23
OTEC	PE	98	120	ME	99	98	105	114	113	113					

HODNOCEN: TR 5 / / 8 KT / / OS / / UT Výsledek:

ÚROVEŇ PLEMENNÝCH HODNOT

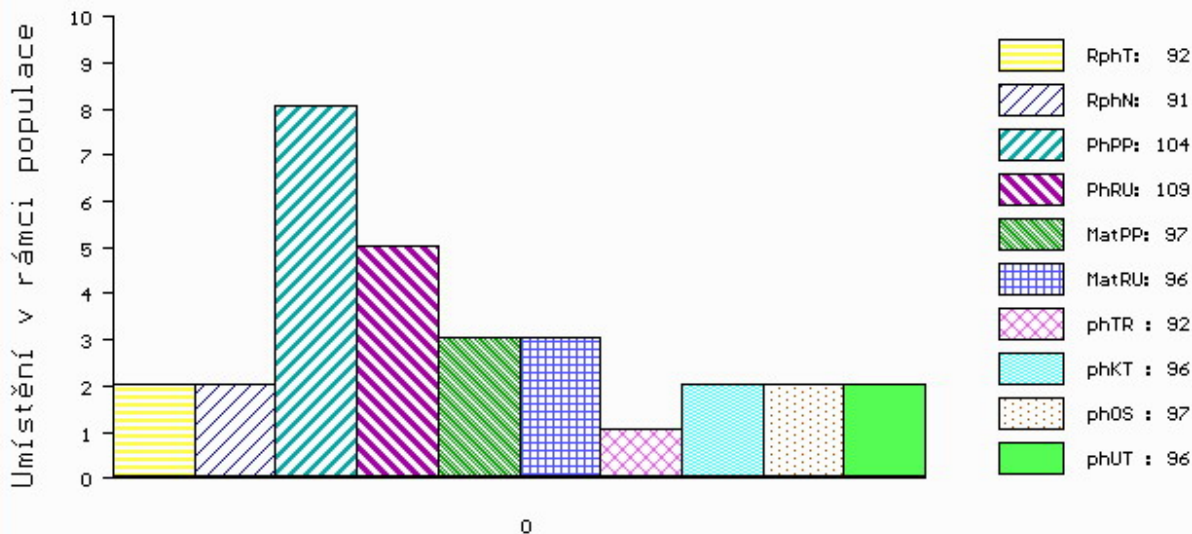

č.kat:09 uš.číslo 000790672 032 CZ

Číslo : **790674 032 CZ AUHERON Z KYJOVA V** Číslo katalogu 10
 Dat.nar. : 22.02.2014 Plemeno : T100 Charolais
 Chovatel : Dufka Jiří ml., Chodský Ujezd
 Majitel : Dufka Jiří ml., Chodský Ujezd

OOO ZCH 945 UNO SC P 4240830479
 OO ZTP 206 PASCAL Z CUNKOVA V 253000552877031
 MOO 115546 208 CZ JISKRA Z OSTRÉHO P 253000115546208

OTEC ZTI 623 SCART 296000618722032

OMO ZCH 625 KEWIN ET V 025390101892
 MO 114719 932 CZ 296000114719932
 MMO 6965 932 CZ 164932006965

OOM ZTI 451 MAJOR 8996107061

OM ZTI 435 BAJOR SC P 7121576467
 MOM 7121333565 FR UREMIE SC P 7121333565

MATKA 291196 932 CZ P 452000291196932

OMM ZCH 573 PALADIN P FR4240299352
 MM 196485 932 CZ P 296000196485932
 MMM 102576 310 CZ KAZI Z CHODOVA ET P 296000102576310

Vlastní užitkovost: ve 120d: **207 kg** ve 210d: **315 kg** v 365d: **581 kg** / kříž: **134 cm**
 Přírustek v testu : **2283 g / 116** přírustek od narození: **1591 g / 112** šourek **38 cm**
 Věk při ZV **430** dní aktuálně k 28.03.15 hmotnost: **675 kg** výška v kříži: **137 cm**

PLEMENNÉ HODNOTY										LINEARNÍ HODNOCENÍ							
	pp	ru	pp	ru	TR	KT	OS	UT		Hmot	kříž	TR	KT	OS	UT	CE	
BÝK	PE	90	118	ME	114	89	101	98	100	99							
MATKA	PE	81	109	ME	113	84	91	92	95	93	818	145	26	22	22	8	78
OTEC	PE	91	123	ME	116	96	114	107	107	107							

HODNOCEN: TR 7 / /10 KT / / OS / / UT Výsledek:

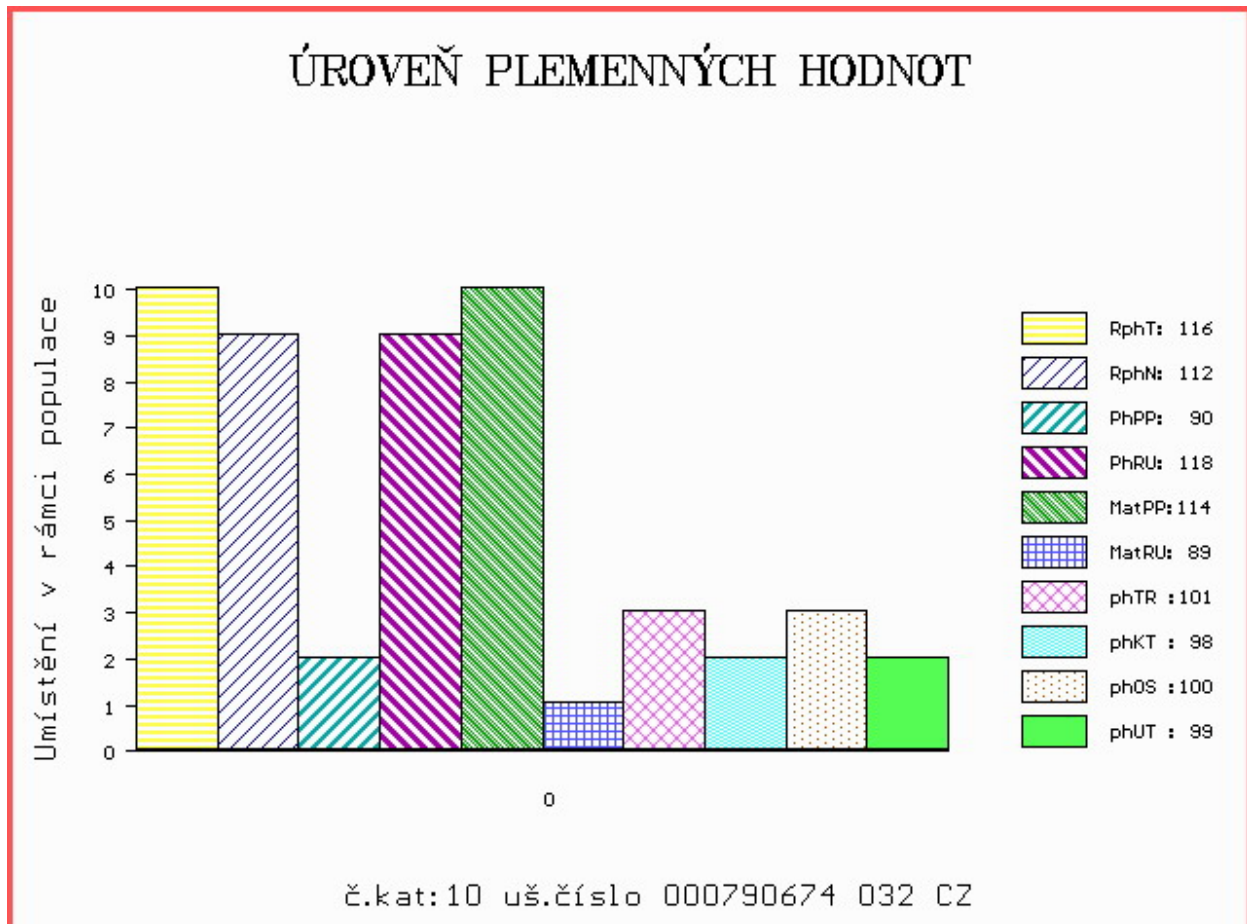

Číslo : **790675 032 CZ AVENEL Z KYJOVA** Číslo katalogu 11
 Dat.nar. : 24.02.2014 Plemeno : T100 Charolais
 Chovatel : Dufka Jiří ml., Chodský Ujezd
 Majitel : Dufka Jiří ml., Chodský Ujezd

OOO ZCH 945 UNO SC P 4240830479
 OO ZTP 206 PASCAL Z CUNKOVA V 253000552877031
 MOO 115546 208 CZ JISKRA Z OSTRÉHO P 253000115546208

OTEC ZTI 623 SCART 296000618722032

OMO ZCH 625 KEWIN ET V 025390101892
 MO 114719 932 CZ 296000114719932
 MMO 6965 932 CZ 164932006965

OOM ZTI 451 MAJOR 8996107061
 OM ZTI 435 BAJOR SC P 7121576467
 MOM 7121333565 FR UREMIE SC P 7121333565

MATKA 269628 932 CZ P 452000269628932

OMM ZCH 573 PALADIN P FR4240299352
 MM 196484 932 CZ P 296000196484932
 MMM 6910 932 CZ 164932006910

Vlastní užitkovost: ve 120d: **219 kg** ve 210d: **312 kg** v 365d: **543 kg** / kříž: **130 cm**
 Přírustek v testu : **1791 g / 103** přírustek od narození: **1411 g / 97** šourek **42 cm**
 Věk při ZV **428** dní aktuálně k 28.03.15 hmotnost: **603 kg** výška v kříži: **133 cm**

PLEMENNÉ HODNOTY										LINEARNÍ HODNOCENÍ								
	pp	ru	pp	ru	TR	KT	OS	UT		Hmot	kříž	TR	KT	OS	UT	CE		
BÝK	PE	91	110	ME	114	94	96	96	98	96								
MATKA	PE	88	96	ME	110	92	80	85	90	87	764	/	143	23	19	18	6	66
OTEC	PE	91	123	ME	116	96	114	107	107	107								

HODNOCEN: TR 5 / / 9 KT / / OS / / UT Výsledek:

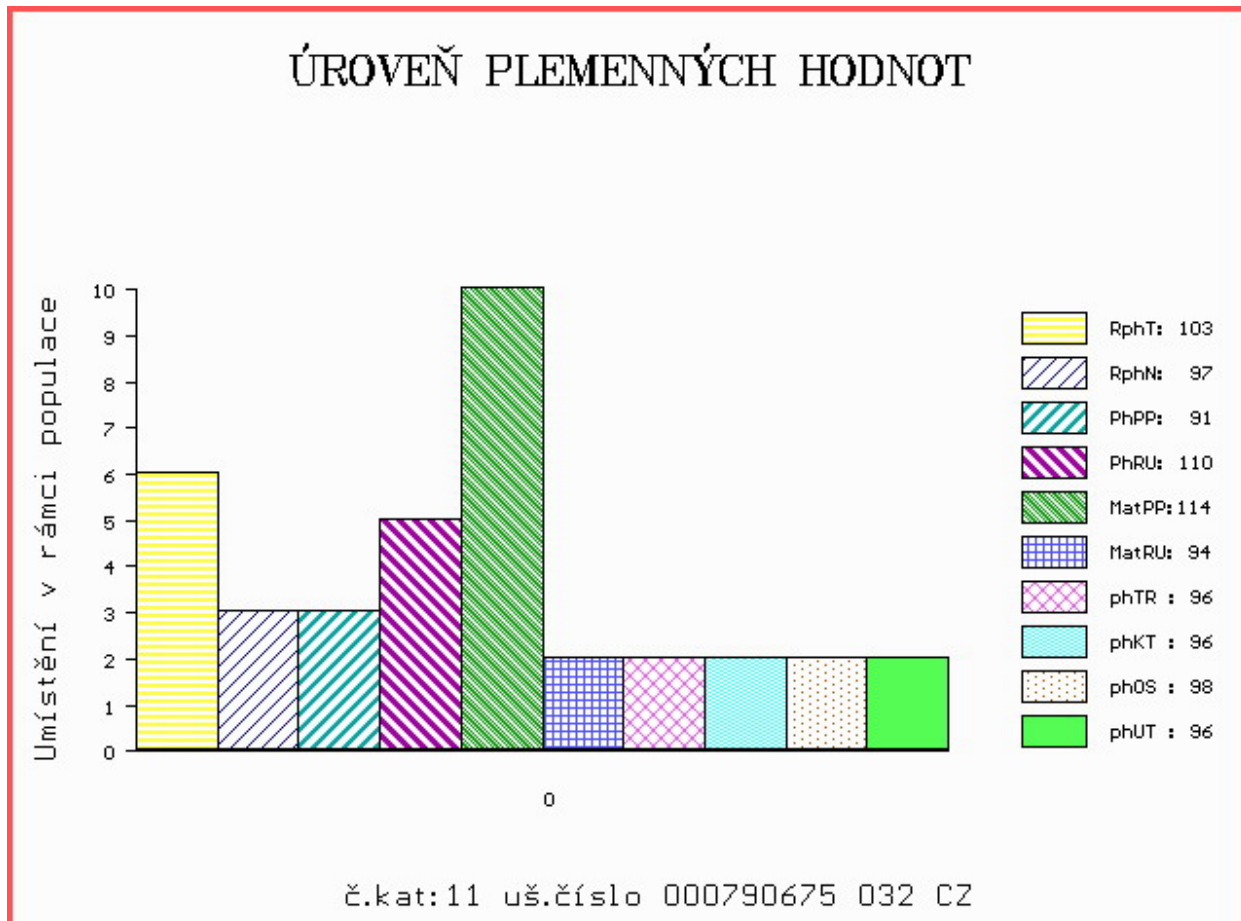

Číslo : **723328 032 CZ ALBARIC Z KYJOVA** Číslo katalogu 12
 Dat.nar. : 28.02.2014 Plemeno : T100 Charolais
 Chovatel : Dufka Jiří ml., Chodský Ujezd
 Majitel : Dufka Jiří ml., Chodský Ujezd

OOO 271 504 HUGO LM 7192109030
 OO 270 777 PALESTRO 8521993692
 MOO 8597102075 FR NUANCE 8597102075

OTEC ZTI 665 DANDY 7121538709
 OMO ZTI 240 POPULAIR 7121319473
 MO 7121045363 FR ANAIS 7121045363
 MMO 7121021757 FR SUPERBE 7121021757

OOM ZCH 429 INDOMPTE 3693102585
 OM ZCH 625 KEWIN ET V 025390101892
 MOM 92320 132 CZ BAR H MADAM X 76A PFC179263

MATKA 268268 932 CZ 296000268268932
 OMM ZCH 323 ELBERT 164417000643
 MM 6910 932 CZ 164932006910
 MMM 1128 310 CZ GUYNE 7191135610

Vlastní užitkovost: ve 120d: **213 kg** ve 210d: **361 kg** v 365d: **608 kg** / kříž: **132 cm**
 Přírustek v testu : **1558 g / 92** přírustek od narození: **1565 g / 97** šourek **40 cm**
 Věk při ZV **424** dní aktuálně k 28.03.15 hmotnost: **642 kg** výška v kříži: **135 cm**

PLEMENNÉ HODNOTY										LINEARNÍ HODNOCENÍ						
	pp	ru	pp	ru	TR	KT	OS	UT		Hmot	kříž	TR	KT	OS	UT	CE
BÝK	PE	107	125	ME	104	93	114	111	109	111						
MATKA	PE	101	113	ME	111	94	107	98	97	99	764	148	23	19	18	7 67
OTEC	PE	98	120	ME	99	98	105	114	113	113						

HODNOCEN: TR 6 / /10 KT / / OS / / UT Výsledek:

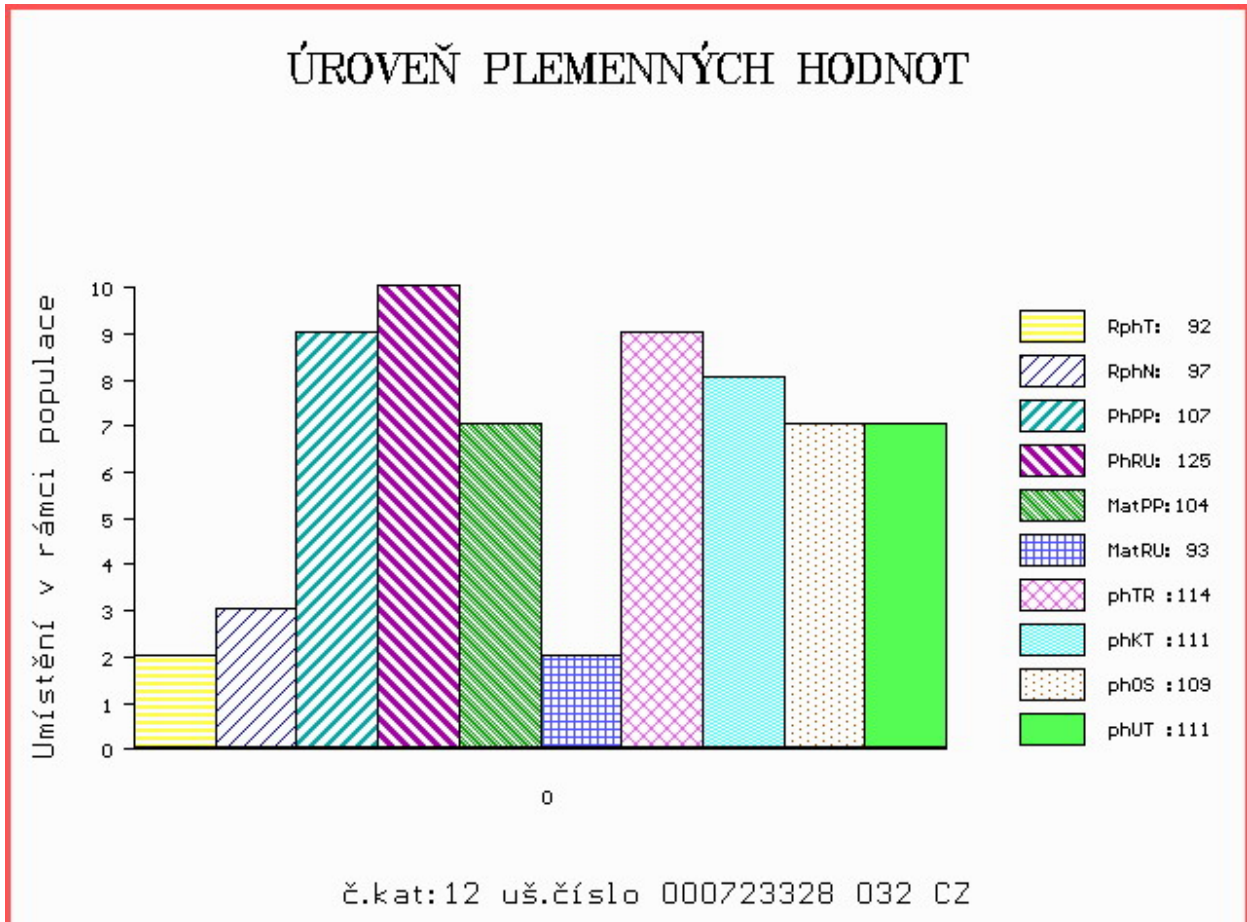

Číslo : **790676 032 CZ AVIAN Z KYJOVA V** Číslo katalogu 13
 Dat.nar. : 03.03.2014 Plemeno : T100 Charolais
 Chovatel : Dufka Jiří ml., Chodský Ujezd
 Majitel : Dufka Jiří ml., Chodský Ujezd

OOO ZCH 942 UNICO SC PP 7121333571
 OO ZTI 713 DREAM SC P 5500982194
 MOO 196021686 FR MAGIQUE 0196021686

OTEC ZIT 188 VANK P 452000660181032
 OMO ZTP 206 PASCAL Z CUNKOVA V 253000552877031
 MO 227567 932 CZ 296000227567932
 MMO 114716 932 CZ 296000114716932

OOM ZCH 451 GENK 1891101481
 OM 271 323 NOBELIX 4298105905
 MOM 4294100740 FR LINOTTE 4294100740

MATKA 291208 932 CZ ET 452000291208932
 OMM ZCH 218 CARDINAL RR5 1887105008
 MM 7193114 477 FR JUDE 7193114477
 MMM 7189120527 FR EPOPEE 7189120527

Vlastní užitkovost: ve 120d: **214 kg** ve 210d: **338 kg** v 365d: **570 kg** / kříž: **130 cm**
 Přírustek v testu : **1766 g / 100** přírustek od narození: **1485 g / 98** šourek **37 cm**
 Věk při ZV **421** dní aktuálně k 28.03.15 hmotnost: **620 kg** výška v kříži: **133 cm**

PLEMENNÉ HODNOTY

LINEARNÍ HODNOCENÍ

	pp	ru	pp	ru	TR	KT	OS	UT	Hmot	kříž	TR	KT	OS	UT	CE		
BÝK	PE	98	108	ME	102	98	109	106	106	107							
MATKA	PE	85	112	ME	98	96	106	105	104	104	828	147	26	21	19	7	73
OTEC	PE	107	97	ME	108	101	109	104	104	107							

HODNOCEN: TR 5 / / 9 KT / / OS / / UT Výsledek:

ÚROVEŇ PLEMENNÝCH HODNOT

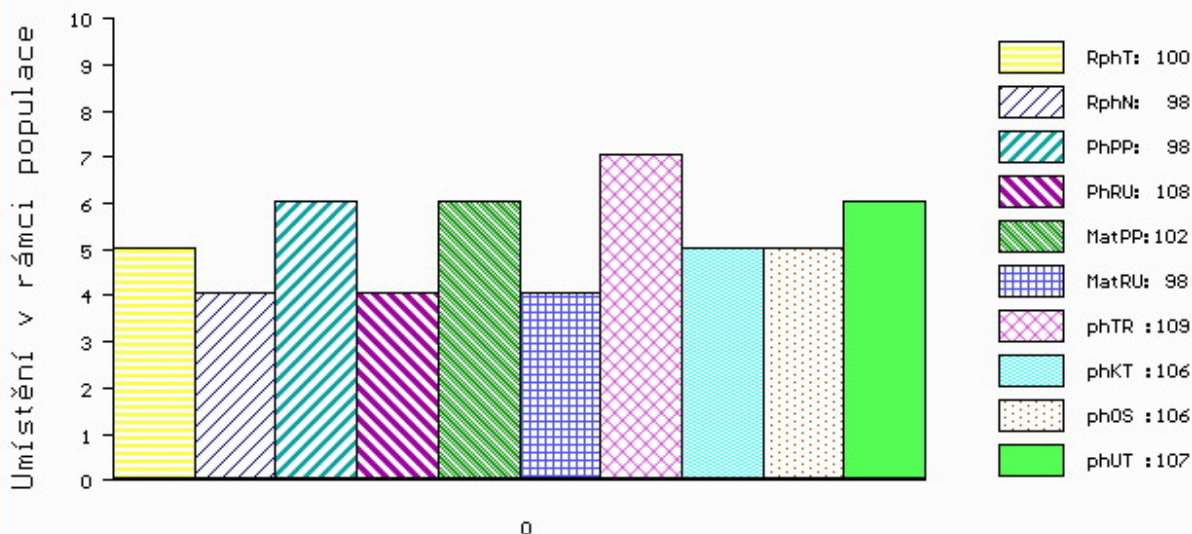

č.kat:13 uš.číslo 000790676 032 CZ

Číslo : **790678 032 CZ AUDUN Z KYJOVA** Číslo katalogu 14
 Dat.nar. : 24.03.2014 Plemeno : T100 Charolais
 Chovatel : Dufka Jiří ml., Chodský Ujezd
 Majitel : Dufka Jiří ml., Chodský Ujezd

OOO ZCH 945 UNO SC P 4240830479
 OO ZTP 206 PASCAL Z CUNKOVA V 253000552877031
 MOO 115546 208 CZ JISKRA Z OSTRÉHO P 253000115546208

OTEC ZTI 623 SCART 296000618722032

OMO ZCH 625 KEWIN ET V 025390101892
 MO 114719 932 CZ 296000114719932
 MMO 6965 932 CZ 164932006965

OOM 268 141 GRIMPEUR 8591100935
 OM ZCH 943 PACIFIC 7121329558
 MOM 7197125701 FR NOISETTE 7197125701

MATKA 160380 932 CZ 296000160380932

OMM ZCH 385 MAGIQUE 7196118220
 MM 49951 932 CZ 390000049951932
 MMM 367 417 CZ INEGALE 0393100635

Vlastní užitkovost: ve 120d: **221 kg** ve 210d: **354 kg** v 365d: **626 kg** / kříž: **137 cm**
 Přírustek v testu : **1933 g / 115** přírustek od narození: **1593 g / 113** šourek **37 cm**
 Věk při ZV **400** dní aktuálně k 28.03.15 hmotnost: **633 kg** výška v kříži: **137 cm**

PLEMENNÉ HODNOTY										LINEARNÍ HODNOCENÍ						
	pp	ru	pp	ru	TR	KT	OS	UT		Hmot	kříž	TR	KT	OS	UT	CE
BÝK	PE	94	120	ME	103	95	115	99	97	100						
MATKA	PE	93	114	ME	92	95	106	99	98	100	956 /	150	26	22	22	8 78
OTEC	PE	91	123	ME	116	96	114	107	107	107						

HODNOCEN: TR 8 / /10 KT / / OS / / UT Výsledek:

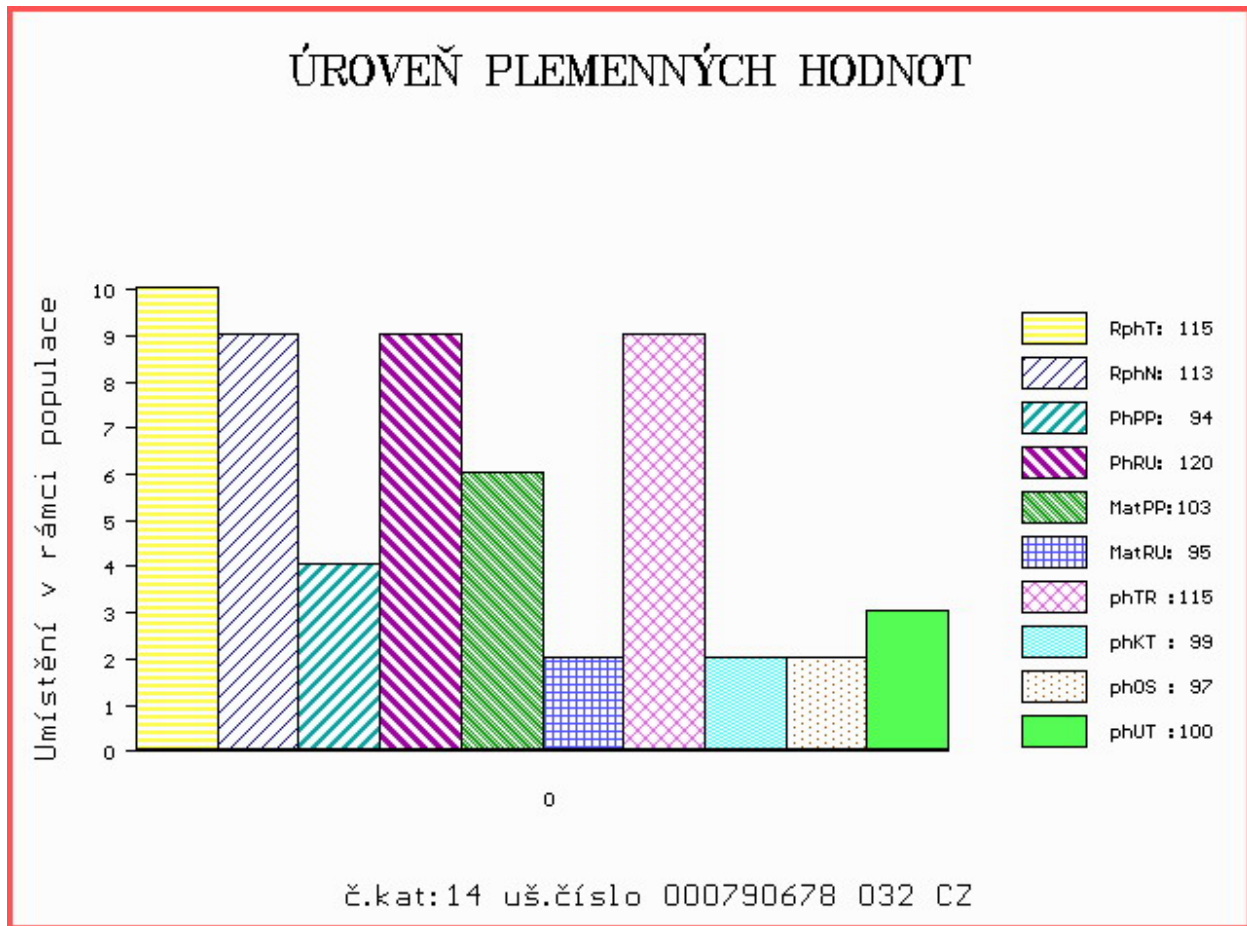

Číslo : **790636 032 CZ AMES Z CHODOVA P** Číslo katalogu 15
 Dat.nar. : 10.02.2014 Plemeno : S100 Masný simentál
 Chovatel : Dufka Jiří ing.,Zadní Chodov
 Majitel : Dufka Jiří ing.,Zadní Chodov

OOO ZSI 286 LAMHOJ SUPERY P 70514-00150
 OO ZSI 458 SNEUMGAARD BOYSTAR V 80164-00171
 MOO 8016400126 DK SNEUMGAARD THELMA 80164-00126

OTEC PMS 041 SOJKA POLFIN V 339000555213072

OMO ZSI 188 VINGEGAARD ROCKY P 41524-00877
 MO 8224 972 CZ P 339000008224972
 MMO 3173 617 CZ FORESTIE R 134617003173

OOM 269 461 ER MACKFRID 550B 293403
 OM SIP 750 PLUTO Z CUNKOVA ET P 253000552884031
 MOM 323986 CA HIGH RIDGE RED DOLL PTG323986

MATKA 268265 932 CZ ANDĚLA Z CHODOVA P 296000268265932

OMM ZSI 313 MOŘIC OD BÍLÉHO DOMU V 164000067879032
 MM 175300 932 CZ P 164000175300932
 MMM 106306 310 CZ P 164000106306310

Vlastní užitkovost:ve 120d: **245 kg** ve 210d: **369 kg** v 365d: **638 kg** / kříž: **136 cm**
 Přírustek v testu : **1908 g / 103** přírustek od narození: **1674 g / 106** šourek **42 cm**
 Věk při ZV **442** dní aktuálně k 28.03.15 hmotnost: **729 kg** výška v kříži: **138 cm**

PLEMENNÉ HODNOTY										LINEARNÍ HODNOCENÍ							
	pp	ru	pp	ru	TR	KT	OS	UT		Hmot	kříž	TR	KT	OS	UT	CE	
BÝK	PE	103	120	ME	98	91	107	106	106	108							
MATKA	PE	104	111	ME	99	101	109	104	102	105	680	145	24	18	16	6	64
OTEC	PE	94	125	ME	100	85	92	96	98	99							

HODNOCEN: TR 6 / /10 KT / / OS / / UT Výsledek:

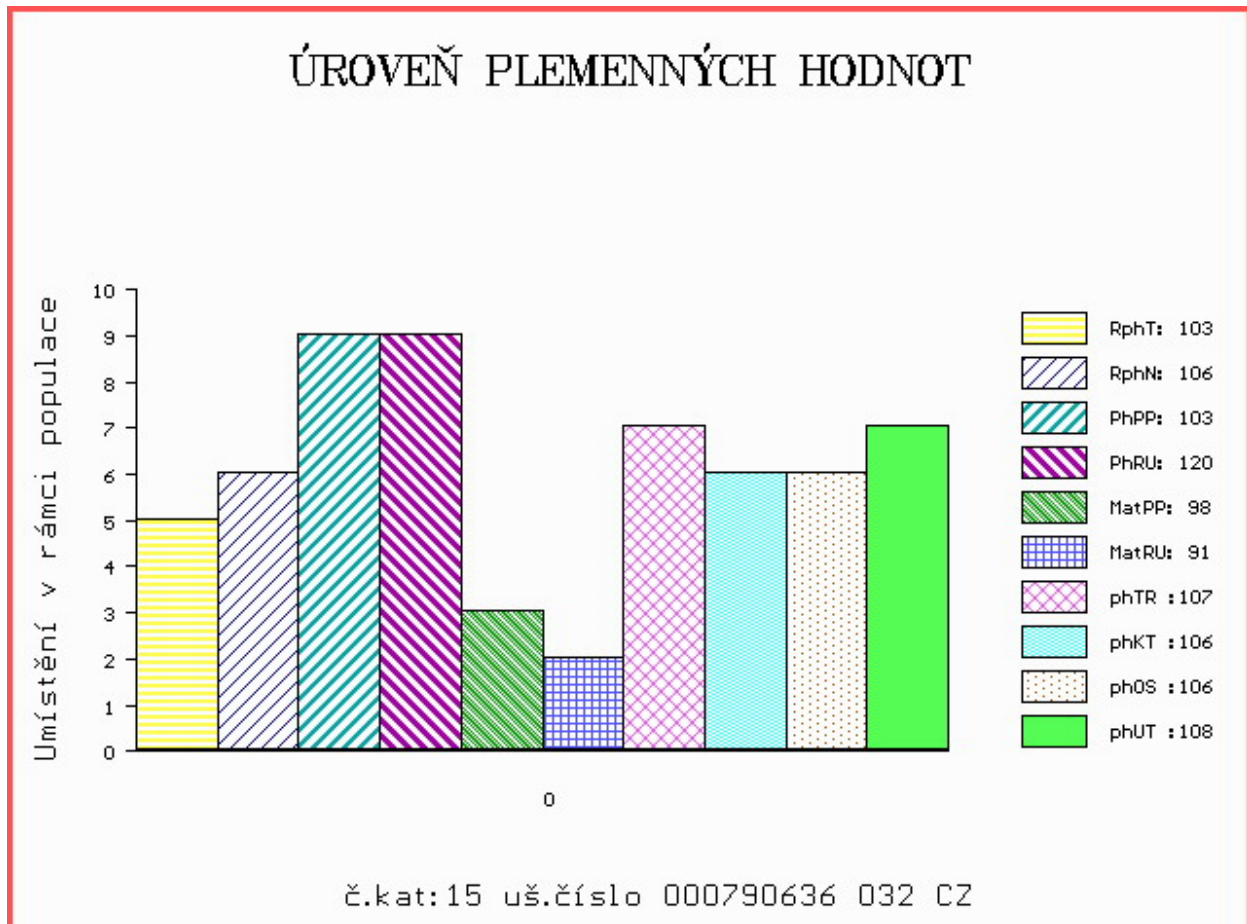

Číslo : 790639 032 CZ ARCHARD Z CHODOVA P Číslo katalogu 16
 Dat.nar. : 14.02.2014 Plemeno : S100 Masný simentál
 Chovatel : Dufka Jiří ing.,Zadní Chodov
 Majitel : Dufka Jiří ing.,Zadní Chodov

OOO ZSI 286 LAMHOJ SUPERY P 70514-00150
 OO ZSI 458 SNEUMGAARD BOYSTAR V 80164-00171
 MOO 8016400126 DK SNEUMGAARD THELMA 80164-00126

OTEC PMS 041 SOJKA POLFIN V 339000555213072

OMO ZSI 188 VINGEGAARD ROCKY P 41524-00877
 MO 8224 972 CZ P 339000008224972
 MMO 3173 617 CZ FORESTIE R 134617003173

OOM 268 909 COHEN AV HÄGGENÄS 91366
 OM ZSI 343 EUGEN AV RÖRUM P 92241
 MOM 79066 SE KRONI 79066

MATKA 227552 932 CZ ANEŽKA Z CHODOVA P 296000227552932

OMM ZSI 178 JIŘÍK VODŇANSKÝ P 145287117144
 MM 114740 932 CZ P 296000114740932
 MMM 24282 932 CZ P 025000024282932

Vlastní užitkovost:ve 120d: 247 kg ve 210d: 386 kg v 365d: 657 kg / kříž: 137 cm
 Přírustek v testu : 1925 g / 105 přírustek od narození: 1681 g / 108 šourek 39 cm
 Věk při ZV 438 dní aktuálně k 28.03.15 hmotnost: 728 kg výška v kříži: 138 cm

PLEMENNÉ HODNOTY

LINEARNÍ HODNOCENÍ

	pp	ru	ME	pp	ru	TR	KT	OS	UT	Hmot	kříž	TR	KT	OS	UT	CE	
BÝK	PE	91	120	ME	86	102	105	106	105	107							
MATKA	PE	85	114	ME	81	119	114	104	101	105	842	149	27	22	21	8	78
OTEC	PE	94	125	ME	100	85	92	96	98	99							

HODNOCEN: TR 6 / /10 KT / / OS / / UT Výsledek:

ÚROVEŇ PLEMENNÝCH HODNOT

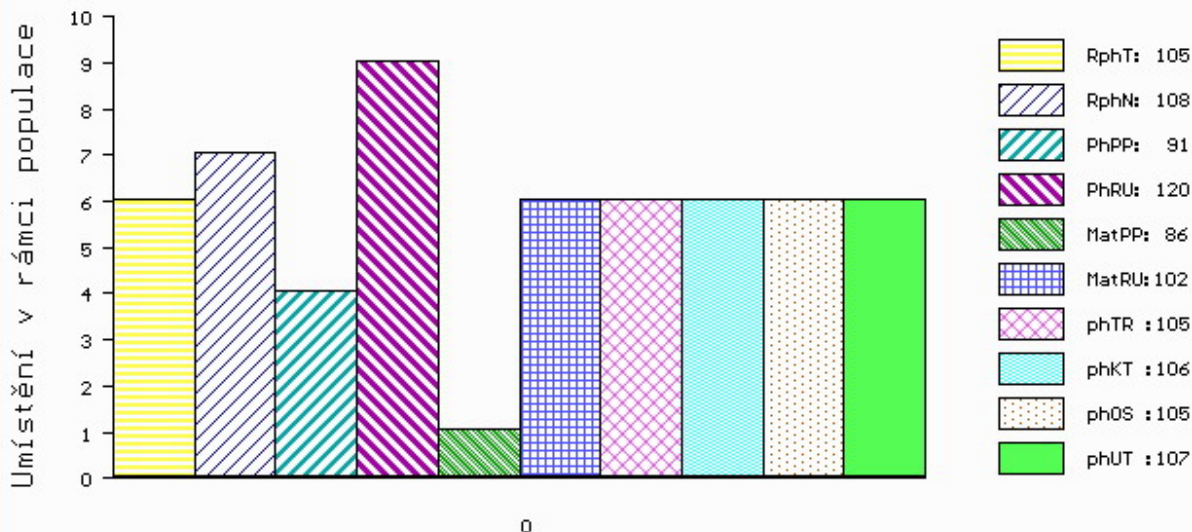

č.kat:16 uš.číslo 000790639 032 CZ

Číslo : **790640 032 CZ ARMAND Z CHODOVA P** Číslo katalogu 17
 Dat.nar. : 15.02.2014 Plemeno : S100 Masný simentál
 Chovatel : Dufka Jiří ing.,Zadní Chodov
 Majitel : Dufka Jiří ing.,Zadní Chodov

OOO ZSI 286 LAMHOJ SUPERY P 70514-00150
 OO ZSI 458 SNEUMGAARD BOYSTAR V 80164-00171
 MOO 8016400126 DK SNEUMGAARD THELMA 80164-00126

OTEC PMS 041 SOJKA POLFIN V 339000555213072

OMO ZSI 188 VINGEGAARD ROCKY P 41524-00877
 MO 8224 972 CZ P 339000008224972
 MMO 3173 617 CZ FORESTIE R 134617003173

OOM ZSI 178 JIŘÍK VODŇANSKÝ P 145287117144
 OM ZSI 309 MUZIKA OD BÍLÉHO DOMU P 164000067903032
 MOM 1272 617 CZ EVIČKA OD BÍLÉHO DOMU R 164617001272

MATKA 136821 932 CZ P 164000136821932

OMM HOB 001 HO 872376 013733/76
 MM 8609 370 CZ P 164370008609
 MMM 6170 617 CZ R 164617006170

Vlastní užitkovost:ve 120d: **240 kg** ve 210d: **399 kg** v 365d: **660 kg** / kříž: **0 cm**
 Přírustek v testu : **2033 g / 107** přírustek od narození: **1717 g / 110** šourek **40 cm**
 Věk při ZV **437** dní aktuálně k 28.03.15 hmotnost: **740 kg** výška v kříži: **139 cm**

PLEMENNÉ HODNOTY										LINEARNÍ HODNOCENÍ							
	pp	ru	pp	ru	TR	KT	OS	UT	Hmot	kříž	TR	KT	OS	UT	CE		
BÝK	PE	102	118	ME	92	102	108	108	108	112							
MATKA	PE	101	111	ME	89	120	112	110	110	113	800	147	26	22	19	8	75
OTEC	PE	94	125	ME	100	85	92	96	98	99							

HODNOCEN: TR 7 / /10 KT / / OS / / UT Výsledek:

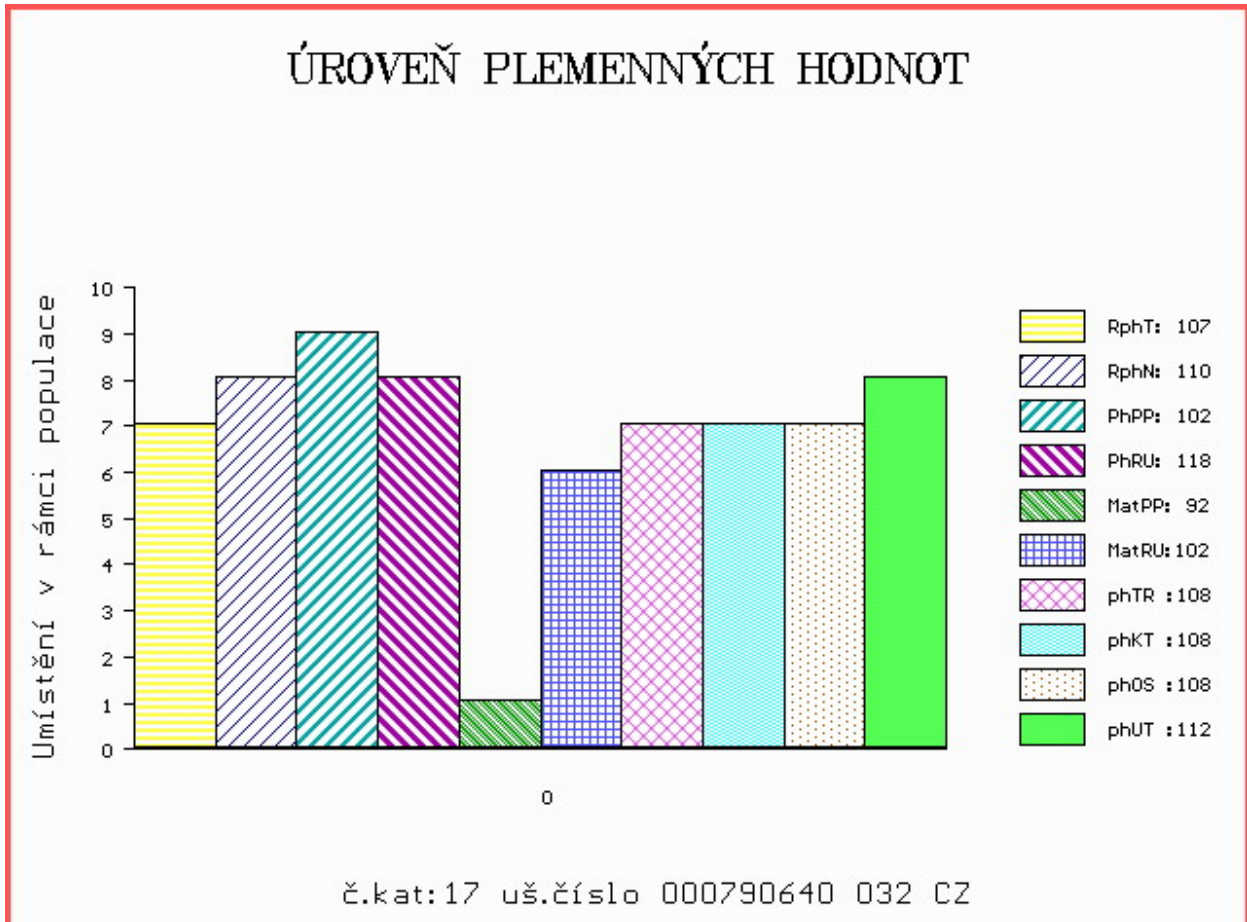

Číslo : **790641 032 CZ ARTUS Z CHODOVA P** Číslo katalogu 18
 Dat.nar. : 16.02.2014 Plemeno : S100 Masný simentál
 Chovatel : Dufka Jiří ing.,Zadní Chodov
 Majitel : Dufka Jiří ing.,Zadní Chodov

OOO ZSI 286 LAMHOJ SUPERY P 70514-00150
 OO ZSI 458 SNEUMGAARD BOYSTAR V 80164-00171
 MOO 8016400126 DK SNEUMGAARD THELMA 80164-00126

OTEC PMS 041 SOJKA POLFIN V 339000555213072

OMO ZSI 188 VINGEGAARD ROCKY P 41524-00877
 MO 8224 972 CZ P 339000008224972
 MMO 3173 617 CZ FORESTIE R 134617003173

OOM ZSI 095 HILLARY P 14.002 71905
 OM ZSI 178 JIŘÍK VODŇANSKÝ P 145287117144
 MOM 23516 267 CZ MS BCM STAR 63D P PG368350

MATKA 227501 932 CZ ALICE Z CHODOVA P 296000227501932

OMM ZSI 260 LEV Z CUNKOVA P 253031000685
 MM 175330 932 CZ P 164000175330932
 MMM 9599 617 CZ P 164617009599

Vlastní užitkovost:ve 120d: **244 kg** ve 210d: **398 kg** v 365d: **625 kg** / kříž: **137 cm**
 Přírustek v testu : **2000 g / 107** přírustek od narození: **1637 g / 109** šourek **45 cm**
 Věk při ZV **436** dní aktuálně k 28.03.15 hmotnost: **705 kg** výška v kříži: **137 cm**

PLEMENNÉ HODNOTY

LINEARNÍ HODNOCENÍ

	pp	ru	pp	ru	TR	KT	OS	UT	Hmot	kříž	TR	KT	OS	UT	CE		
BÝK	PE	101	116	ME	90	108	103	106	107	110							
MATKA	PE	100	108	ME	88	129	111	107	105	110	744	150	26	20	19	7	72
OTEC	PE	94	125	ME	100	85	92	96	98	99							

HODNOCEN: TR 6 / /10 KT / / OS / / UT Výsledek:

ÚROVEŇ PLEMENNÝCH HODNOT

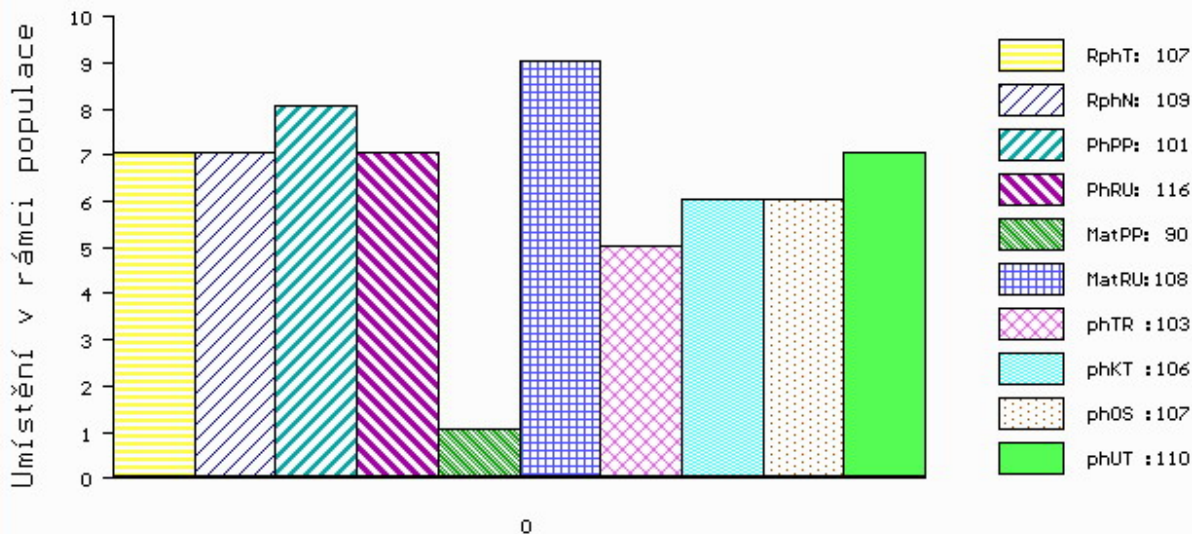

č.kat:18 uš.číslo 000790641 032 CZ

Číslo : **802889 032 CZ ATANAS Z KUNDRATIC V** Číslo katalogu 19
 Dat.nar. : 26.02.2014 Plemeno : S100 Masný simentál
 Chovatel : Dufka Josef ing.,Kundratice
 Majitel : Dufka Josef ing.,Kundratice

OOO ZSI 286 LAMHOJ SUPERY P 70514-00150
 OO ZSI 458 SNEUMGAARD BOYSTAR V 80164-00171
 MOO 8016400126 DK SNEUMGAARD THELMA 80164-00126

Otec PMS 041 SOJKA POLFIN V 339000555213072

OMO ZSI 188 VINGEGAARD ROCKY P 41524-00877
 MO 8224 972 CZ P 339000008224972
 MMO 3173 617 CZ FORESTIE R 134617003173

OOM ZSI 095 HILLARY P 14.002 71905
 OM ZSI 178 JIŘÍK VODŇANSKÝ P 145287117144
 MOM 23516 267 CZ MS BCM STAR 63D P PG368350

Matka 128817 932 CZ P 025000128817932

OMM ZSI 059 UBBERUDGARD ISAK 83552-0063
 MM 8182 370 CZ R 025000008182370
 MMM 4008 617 CZ VORK INA V 65338-0131

Vlastní užitkovost: ve 120d: **217 kg** ve 210d: **362 kg** v 365d: **632 kg** / kříž: **131 cm**
 Přírustek v testu : **1741 g / 96** přírustek od narození: **1595 g / 97** šourek **43 cm**
 Věk při ZV **426** dní aktuálně k 28.03.15 hmotnost: **669 kg** výška v kříži: **134 cm**

PLEMENNÉ HODNOTY

LINEARNÍ HODNOCENÍ

	pp	ru	pp	ru	TR	KT	OS	UT	Hmot	kříž	TR	KT	OS	UT	CE		
BÝK	PE	104	113	ME	88	105	94	100	103	102							
MATKA	PE	100	109	ME	86	123	102	107	109	109	780	144	26	23	22	8	79
Otec	PE	94	125	ME	100	85	92	96	98	99							

HODNOCEN: TR 5 / /10 KT / / OS / / UT Výsledek:

ÚROVEŇ PLEMENNÝCH HODNOT

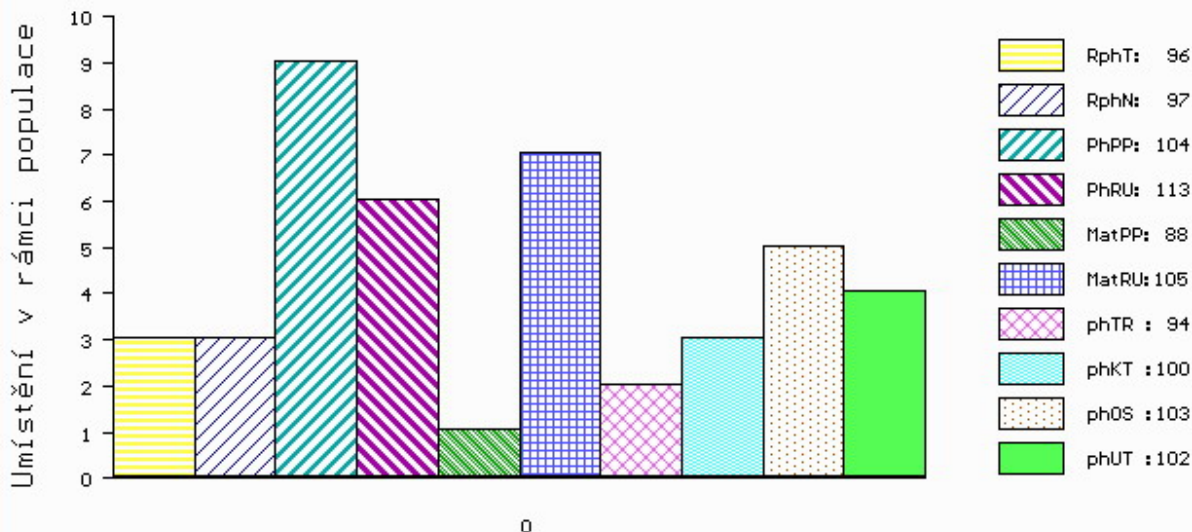

č.kat:19 uš.číslo 000802889 032 CZ

Číslo : **790643 032 CZ ASANTE Z CHODOVA R** Číslo katalogu 20
 Dat.nar. : 27.02.2014 Plemeno : S100 Masný simentál
 Chovatel : Dufka Jiří ing.,Zadní Chodov
 Majitel : Dufka Jiří ing.,Zadní Chodov

OOO ZSI 286 LAMHOJ SUPERY P 70514-00150
 OO ZSI 458 SNEUMGAARD BOYSTAR V 80164-00171
 MOO 8016400126 DK SNEUMGAARD THELMA 80164-00126

OTEC PMS 041 SOJKA POLFIN V 339000555213072

OMO ZSI 188 VINGEGAARD ROCKY P 41524-00877
 MO 8224 972 CZ P 339000008224972
 MMO 3173 617 CZ FORESTIE R 134617003173

OOM ZSI 095 HILLARY P 14.002 71905
 OM ZSI 178 JIŘÍK VODŇANSKÝ P 145287117144
 MOM 23516 267 CZ MS BCM STAR 63D P PG368350

MATKA 227525 932 CZ P 296000227525932

OMM SIP 005 AST IROMAN 21827-0224
 MM 24283 932 CZ P 025000024283932
 MMM 8182 370 CZ R 025000008182370

Vlastní užitkovost: ve 120d: **253 kg** ve 210d: **393 kg** v 365d: **628 kg** / kříž: **134 cm**
 Přírustek v testu : **1825 g / 103** přírustek od narození: **1655 g / 104** šourek **41 cm**
 Věk při ZV **425** dní aktuálně k 28.03.15 hmotnost: **696 kg** výška v kříži: **138 cm**

PLEMENNÉ HODNOTY

LINEARNÍ HODNOCENÍ

	pp	ru	ME	pp	ru	TR	KT	OS	UT	Hmot	kříž	TR	KT	OS	UT	CE	
BÝK	PE	97	118	ME	85	105	98	99	101	102							
MATKA	PE	93	108	ME	80	125	104	96	97	98	848	152	28	20	21	8	77
OTEC	PE	94	125	ME	100	85	92	96	98	99							

HODNOCEN: TR 7 / /10 KT / / OS / / UT Výsledek:

ÚROVEŇ PLEMENNÝCH HODNOT

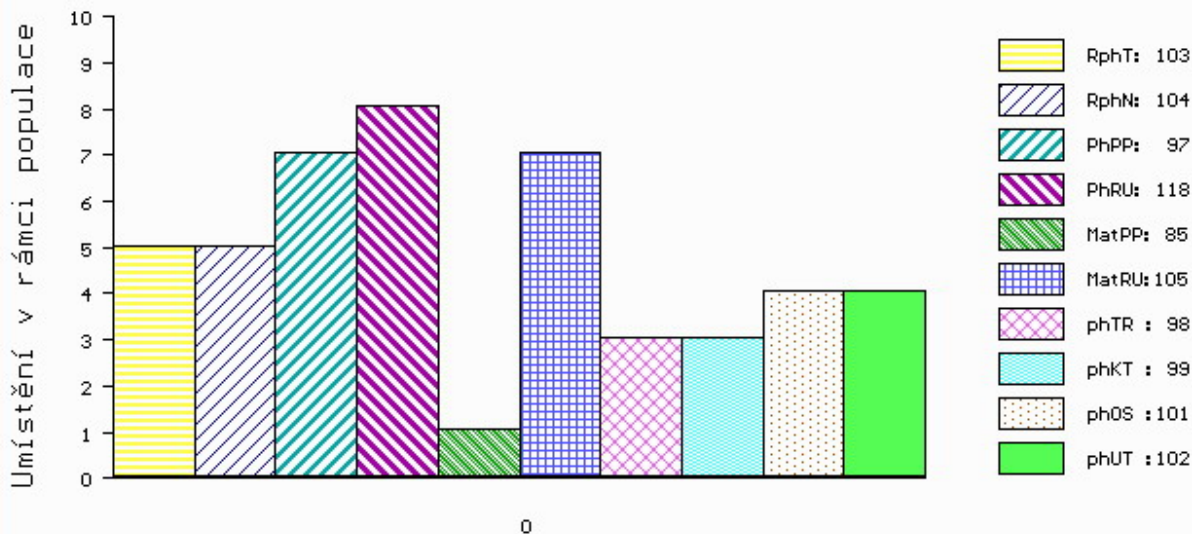

č.kat:20 uš.číslo 000790643 032 CZ

Číslo : **790644 032 CZ AUBERT Z KYJOVA R** Číslo katalogu 21
 Dat.nar. : 28.02.2014 Plemeno : S100 Masný simentál
 Chovatel : Dufka Jiří ml., Chodský Ujezd
 Majitel : Dufka Jiří ml., Chodský Ujezd

OOO ZSI 286 LAMHOJ SUPERY P 70514-00150
 OO ZSI 458 SNEUMGAARD BOYSTAR V 80164-00171
 MOO 8016400126 DK SNEUMGAARD THELMA 80164-00126

OTEC PMS 041 SOJKA POLFIN V 339000555213072

OMO ZSI 188 VINGEGAARD ROCKY P 41524-00877
 MO 8224 972 CZ P 339000008224972
 MMO 3173 617 CZ FORESTIE R 134617003173

OOM 268 909 COHEN AV HÄGGENÄS 91366
 OM ZSI 343 EUGEN AV RÖRUM P 92241
 MOM 79066 SE KRONI 79066

MATKA 269629 932 CZ EVA ET P 426000269629932

OMM ZSI 319 MAĎAR OD BÍLÉHO DOMU P 164000067963032
 MM 175304 932 CZ P 164000175304932
 MMM 8604 370 CZ P 164370008604

Vlastní užitkovost: ve 120d: **200 kg** ve 210d: **309 kg** v 365d: **544 kg** / kříž: **133 cm**
 Přírustek v testu : **1833 g / 105** přírustek od narození: **1369 g / 107** šourek **41 cm**
 Věk při ZV **424** dní aktuálně k 28.03.15 hmotnost: **580 kg** výška v kříži: **135 cm**

PLEMENNÉ HODNOTY										LINEARNÍ HODNOCENÍ							
	pp	ru	ME	pp	ru	TR	KT	OS	UT	Hmot	kříž	TR	KT	OS	UT	CE	
BÝK	PE	98	113	ME	92	96	93	89	90	92							
MATKA	PE	95	118	ME	89	103	108	103	101	105	820	152	29	22	21	8	80
OTEC	PE	94	125	ME	100	85	92	96	98	99							

HODNOCEN: TR 5 / / 8 KT / / OS / / UT Výsledek:

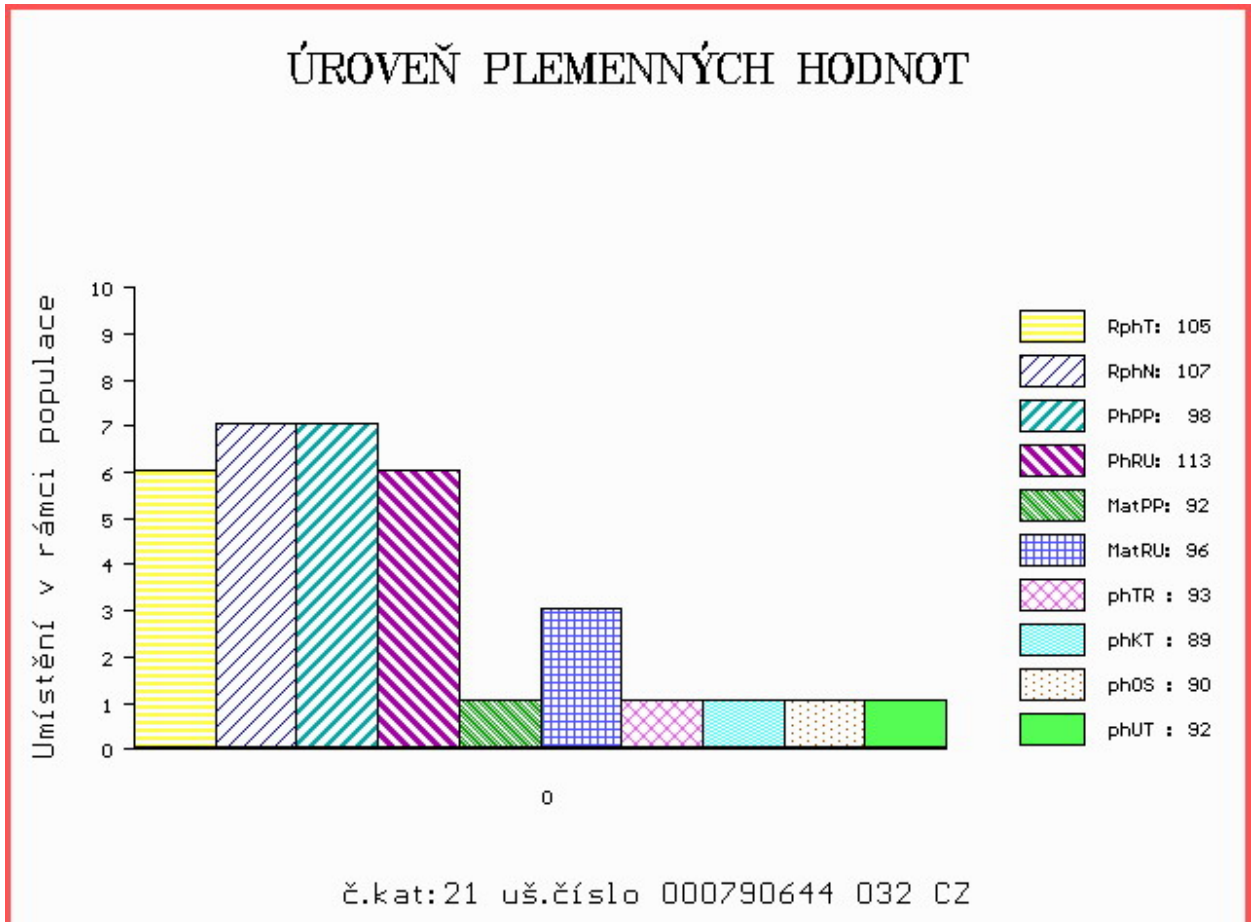

Číslo : **802890 032 CZ ABELARD Z KUNDRATIC V** Číslo katalogu 22
 Dat.nar. : 02.03.2014 Plemeno : S100 Masný simentál
 Chovatel : Dufka Josef ing.,Kundratice
 Majitel : Dufka Josef ing.,Kundratice

OOO ZSI 286 LAMHOJ SUPERY P 70514-00150
 OO ZSI 458 SNEUMGAARD BOYSTAR V 80164-00171
 MOO 8016400126 DK SNEUMGAARD THELMA 80164-00126

OTEC PMS 041 SOJKA POLFIN V 339000555213072

OMO ZSI 188 VINGEGAARD ROCKY P 41524-00877
 MO 8224 972 CZ P 339000008224972
 MMO 3173 617 CZ FORESTIE R 134617003173

OOM 268 909 COHEN AV HÄGGENÄS 91366
 OM ZSI 343 EUGEN AV RÖRUM P 92241
 MOM 79066 SE KRONI 79066

MATKA 128818 932 CZ P 025000128818932

OMM SIP 005 AST IROMAN 21827-0224
 MM 24283 932 CZ P 025000024283932
 MMM 8182 370 CZ R 025000008182370

Vlastní užitkovost: ve 120d: **234 kg** ve 210d: **379 kg** v 365d: **635 kg** / kříž: **139 cm**
 Přírustek v testu : **1716 g / 100** přírustek od narození: **1642 g / 101** šourek **44 cm**
 Věk při ZV **422** dní aktuálně k 28.03.15 hmotnost: **683 kg** výška v kříži: **140 cm**

PLEMENNÉ HODNOTY

LINEARNÍ HODNOCENÍ

	pp	ru	pp	ru	TR	KT	OS	UT	Hmot	kříž	TR	KT	OS	UT	CE
BÝK PE	93	119	ME	90	101	105	99	99	102						
MATKA PE	92	111	ME	90	117	112	98	95	99	792	146	25	21	20	7 73
OTEC PE	94	125	ME	100	85	92	96	98	99						

HODNOCEN: TR 8 / /10 KT / / OS / / UT Výsledek:

ÚROVEŇ PLEMENNÝCH HODNOT

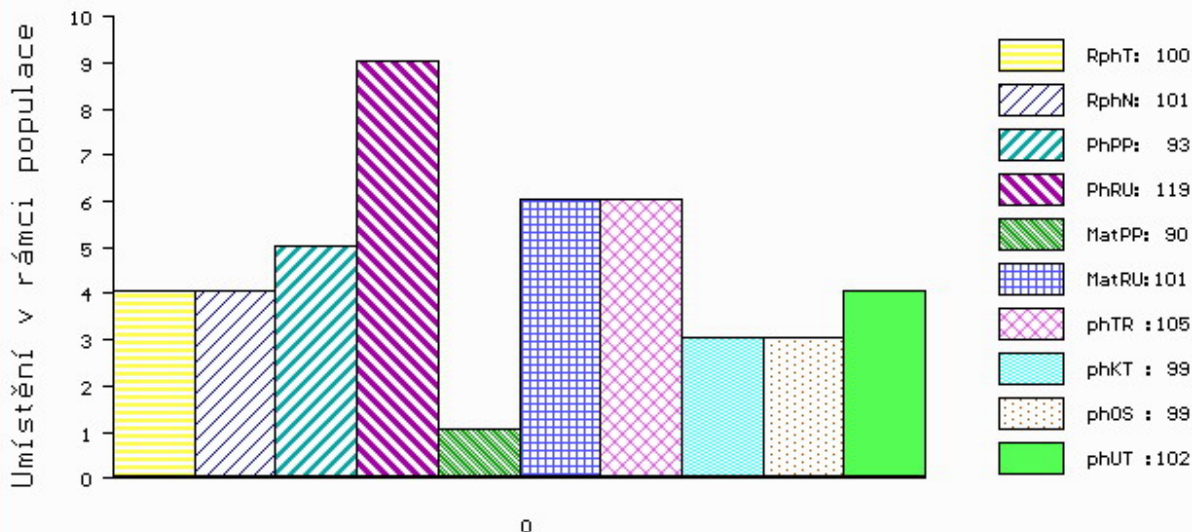

č.kat:22 uš.číslo 000802890 032 CZ

Býci vyřazení před základním výběrem

Číslo : **790635 032 CZ AMAUD Z CHODOVA P** Číslo katalogu 23
 Dat.nar. : 09.02.2014 Plemeno : S100 Masný simentál
 Chovatel : Dufka Jiří ing.,Zadní Chodov
 Majitel : Dufka Jiří ing.,Zadní Chodov

OOO ZSI 286 LAMHOJ SUPERY P 70514-00150
 OO ZSI 458 SNEUMGAARD BOYSTAR V 80164-00171
 MOO 8016400126 DK SNEUMGAARD THELMA 80164-00126

OTEC PMS 041 SOJKA POLFIN V 339000555213072

OMO ZSI 188 VINGEGAARD ROCKY P 41524-00877
 MO 8224 972 CZ P 339000008224972
 MMO 3173 617 CZ FORESTIE R 134617003173

OOM ZSI 095 HILLARY P 14.002 71905

OM ZSI 178 JIŘÍK VODŇANSKÝ P 145287117144
 MOM 23516 267 CZ MS BCM STAR 63D P PG368350

MATKA 114740 932 CZ P 296000114740932

OMM SIP 005 AST IROMAN 21827-0224
 MM 24282 932 CZ P 025000024282932
 MMM 8182 370 CZ R 025000008182370

Vlastní užitkovost:ve 120d: **244** kg ve 210d: **355** kg v 365d: **589** kg / kříž: **131** cm
 Přírustek v testu : **2008 g / 104** přírustek od narození: **1534 g / 104** šourek **46** cm
 Věk při ZV **443** dní aktuálně k 28.03.15 hmotnost: **680** kg výška v kříži: **137** cm

PLEMENNÉ HODNOTY										LINEARNÍ HODNOCENÍ							
	pp	ru	pp	ru	TR	KT	OS	UT	Hmot	kříž	TR	KT	OS	UT	CE		
BÝK	PE	88	114	ME	82	104	98	96	97	98							
MATKA	PE	92	108	ME	71	121	105	100	100	102	728	142	20	19	18	6	63
OTEC	PE	94	125	ME	100	85	92	96	98	99							

HODNOCEN: TR 6 / / 9 KT / / OS / / UT Výsledek: **před ZV-vet.důvod**

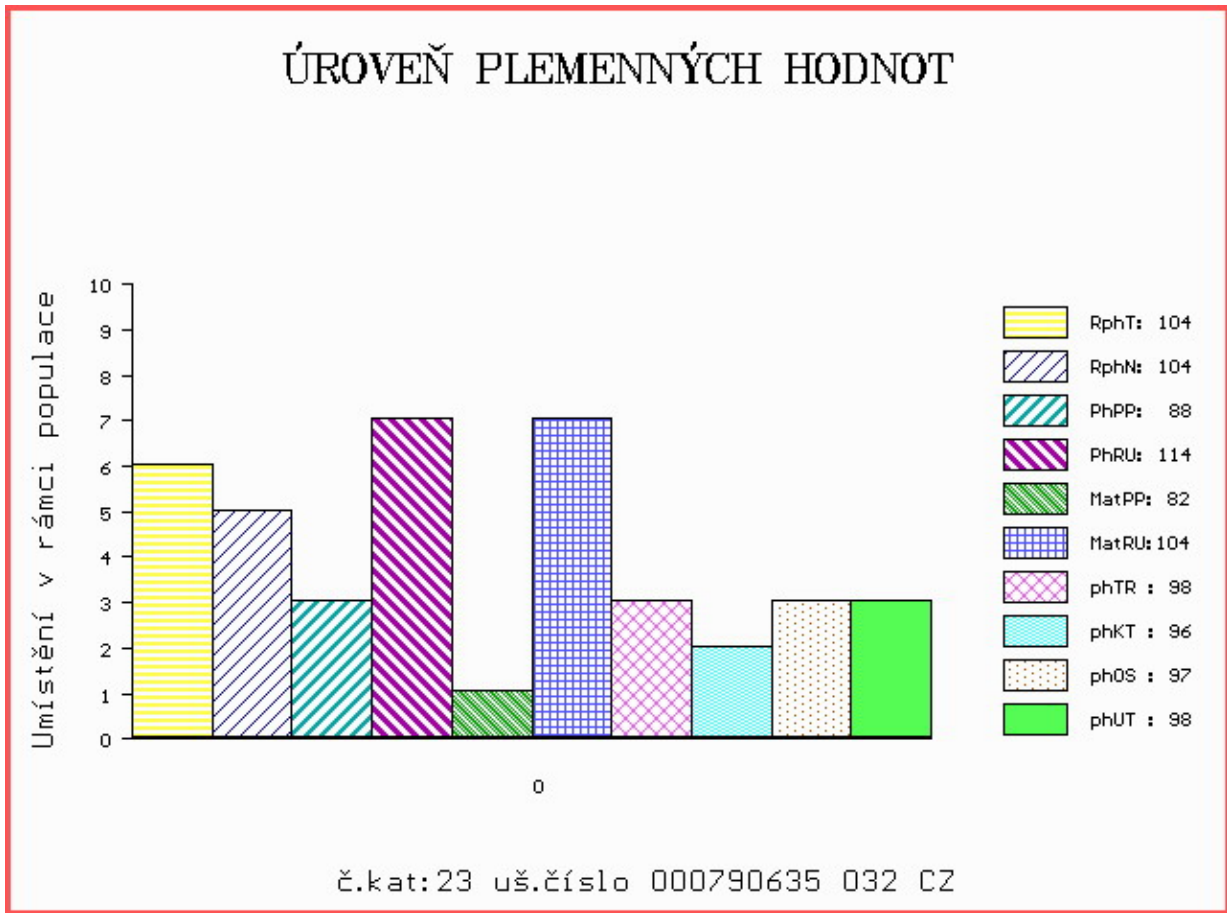

LIVE
STOCK
VÝS+AVA
ZVÍŘAT

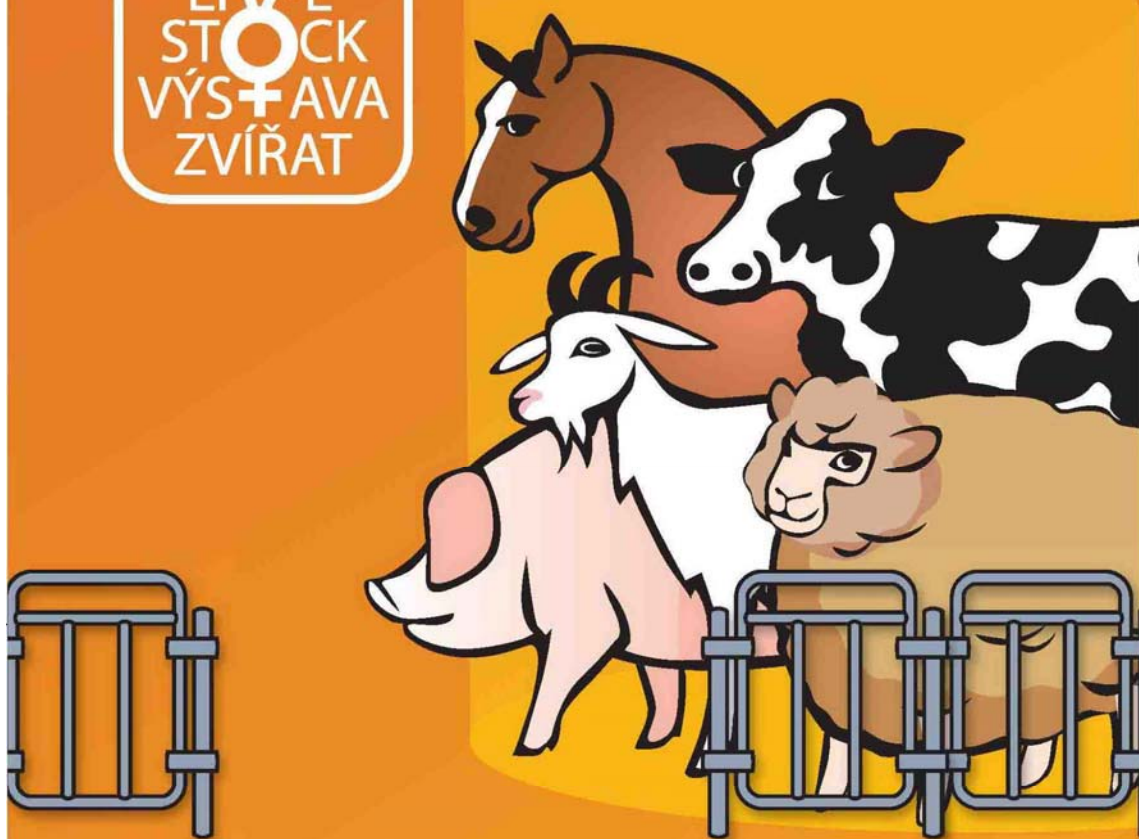

**NÁRODNÍ VÝSTAVA HOSPODÁŘSKÝCH
ZVÍŘAT A ZEMĚDĚLSKÉ TECHNIKY**
25.-28.6.2015 BRNO – VÝSTAVIŠTĚ

Souběžně konané akce:



PROPET

www.vystavazvirat.cz



Central
European
Exhibition
Centre

BVV



Veletřhy
Brno