

KATALOG ZÁKLADNÍHO VÝBĚRU
dne 2.5.2015
ZD Pozovice
začátek cca 15,30 hod.

Č. k.	Číslo býčka	OTEC st.reg.	DATUM NAROZENÍ	PLEM	HM. KŘ. kg cm	Přir.od nar. RPH	CHOVATEL
1	832592 061 CZ	ZTI 087	22.11.13	T100	705 143	1364 g 115	ZD Pozovice
2	832595 061 CZ	ZTI 718	24.11.13	T100	700 140	1360 g 99	ZD Pozovice
3	832596 061 CZ	ZTI 245	25.11.13	T100	715 138	1393 g 112	ZD Pozovice
4	832598 061 CZ	ZTI 718	02.12.13	T100	664 139	1307 g 97	ZD Pozovice
5	832599 061 CZ	ZTI 713	04.12.13	T100	705 142	1399 g 98	ZD Pozovice
6	832601 061 CZ	ZTI 718	05.12.13	T100	652 137	1290 g 98	ZD Pozovice
7	832604 061 CZ	ZTI 087	20.12.13	T100	682 137	1397 g 108	ZD Pozovice
8	832606 061 CZ	ZTI 245	24.12.13	T100	700 141	1449 g 115	ZD Pozovice
9	832608 061 CZ	ZTI 245	03.01.14	T100	635 138	1336 g 113	ZD Pozovice
10	832611 061 CZ	ZTI 909	16.01.14	T100	590 140	1271 g 103	ZD Pozovice
11	832619 061 CZ	ZTI 741	24.03.14	T100	545 136	1382 g 108	ZD Pozovice

Býci vyřazení před základním výběrem

Č. k.	Číslo býčka	OTEC st.reg.	Datum narození	Plem. VT HM	Body	CHOVATEL	Důvod vyřazení
12	832605 061 CZ	ZTI 711	22.12.13	T100 5 3		ZD Pozovice	před ZV-hm.365d

Plemenné hodnoty uvedené v katalogu jsou spočítány k 31.3.2015



Sekretariát: ČSCHMS Praha Těšnov 17 11705 Praha 1 Mobil : +420 724 007 860 Telefon : +420 221 812 865 E-mail : info@cschms.cz	Ředitel PK Kopecký Jan Osík 201 569 67 Osík u Litomyšle Mobil : +420 724 007 862 Telefon : +420 461 612 809 E-mail : kopecky@cschms.cz	Adresa PK Stará Anna Osvoboditelů 35/9 410 02 Lovosice Mobil : +420 724 073 641 E-mail : stara@cschms.cz
---	---	--

<i>Den</i>	<i>Datum</i>	<i>Začátek</i> *	<i>OPB , chovatel</i>	<i>Ks**</i>	<i>Plemena</i>	<i>Dražba</i>
Pondělí	20.4.2015	9,00	<i>OPB Janovice</i>	34	AA,HE,CH,LI,MS	<i>hodinu po skončení ZV</i>
		15,00	<i>Reinold Manfred,Stará Červená Voda</i>	4	MS	x
		16,00	<i>ZD Agroholding Bernartice</i>	1	PI	x
Úterý	21.4.2015	8,00	<i>OPB Cunkov</i>	60	LI	<i>hodinu po skončení ZV</i>
		16,00	<i>Farma Kozák s.r.o.</i>	1	LI	x
		16,30	<i>Dvořák Karel,Starcova Lhota</i>	3	LI	
		17,00	<i>Kačírek Pavel,Nový Kostelec</i>	1	LI	x
Středa	22.4.2015	9,00	<i>OPB Cunkov</i>	39	AA,CH	<i>hodinu po skončení ZV</i>
		16,00	<i>Bartůněk Karel, Přílepov</i>	2	HE	x
		17,00	<i>Žížala Josef ml.,Úročnice</i>	4	MS	x
Čtvrtek	23.4.2015	9,00	<i>OPB Cunkov</i>	41	BA,BM,HE,MS,PI,SA	<i>hodinu po skončení ZV</i>
		16,00	<i>Bouda Petr ing.,Voděrádky</i>	6	CH	x
		17,30	<i>Zobal Vlastimil,Bor u Březnice</i>	5	CH	x
Pátek	24.4.2015	9,00	<i>OPB Měcholupy</i>	48	AA,BA,HE,MS,	<i>hodinu po skončení ZV</i>
		13,00	<i>Měcholupská zemědělská a.s.</i>	5	CH,MS	x
		17,00	<i>Nejdl Martin,Kvaslice</i>	2	AA	x
		17,00	<i>Nejdl Zdeněk,Kvaslice</i>	3	AA	x
Sobota	25.4.2015	9,00	<i>Kubík Dušan,Třebčice</i>	1	HE	x
		10,00	<i>Šumavský angus spol.s r.o.Soběsuky</i>	26	AA	x
		15,00	<i>Žaloudek Roman,Ptenín</i>	2	SS	x
		16,00	<i>Vacík Václav,Roupov</i>	15	GA,SS	x
Neděle	26.4.2015	8,00	<i>Šuranský Jaroslav,Otín,Planá u M.L.</i>	4	CH	x
		9,30	<i>Tůmová Anna ing.,M.Lázně</i>	3	AA	x
		12,00	<i>Chlupáčková Hana,Ing.,Ležnice</i>	3	MS	x
			<i>UFARMA spol s.r.o.,Čistá u R.-Ležnice</i>	1	CH	x
		13,00	<i>Danko Jan, Lobzy</i>	6	CH	x
		15,00	<i>Vaňousek Vladimír,farma Javorná</i>	6	SA	x
		17,00	<i>MORAVIA ZL Cheb spol sro.,Kopanina</i>	5	AA	x
Pondělí	27.4.2015	9,00	<i>OPB Kundratice</i>	56	AA,CH,LI,MS,	<i>hodinu po skončení ZV</i>
		12,00	<i>Zatloukal Jan,Velké Dvorce</i>	7	CH	x
		16,00	<i>Černý Josef Ing.,Raková</i>	1	CH	x
		17,00	<i>Nováková Hana,Sirá</i>	4	CH	x
Úterý	28.4.2015	9,00	<i>OPB H.Jadruž</i>	23	CH,MS	<i>hodinu po skončení ZV</i>
		13,00	<i>Skalický J.,Libnov</i>	19	AA	x
Středa	29.4.2015	9,00	<i>OPB Benešov</i>	52	CH	<i>hodinu po skončení ZV</i>
Čtvrtek	30.4.2015	9,00	<i>OPB Benešov</i>	34	BA,LI,PI	<i>hodinu po skončení ZV</i>
		16,00	<i>Farma Kaliště s.r.o.Č.Libchavy</i>	7	LI	x
Pátek	1.5.2015	8,00	<i>Antoš Jiří,Kopidno</i>	2	CH	x
		10,00	<i>Lainka B.,farma Zdoňov</i>	4	MS	x
		12,00	<i>Zuzánek J.,ing,Bernartice</i>	3	CH	x
		14,00	<i>Zemědělská a.s.Výšina</i>	2	LI	x
Sobota	2.5.2015	8,00	<i>MU Brno - ŠZP Žabčice</i>	3	GS,MS,SA	x
		9,00	<i>Agrochyt s.r.o.Mohelno</i>	1	MS	x
		10,00	<i>Poláková Zdenka,Dolní Libochová</i>	2	MS	x
		10,30	<i>Hatlák Vlastimil,Meziboří</i>	10	CH	x
		12,30	<i>Statek Mitrov,a.s.</i>	14	AA	x
		14,30	<i>Hrtús Miroslav,Mírovka</i>	2	BA	x
		15,30	<i>ZD Pozovice</i>	12	CH	x
Neděle	3.5.2015	8,00	<i>Šeda J.,Helvíkovice</i>	5	LI	x
		9,00	<i>Paďour Leopold,Lukavice</i>	2	BA	x
		11,00	<i>Fišar Filip.,Lhotka</i>	3	LI	x
		15,00	<i>Montážně obchodní firma s.r.o.,B.Mlýn</i>	32	BB,GS,LI,PP,UU,VV	x

Den	Datum	Začátek *	OPB , chovatel	Ks*	Plemena	Dražba
Pondělí	4.5.2015	9,00	OPB Benešov	38	MS	hodinu po skončení ZV
		14,30	Družstvo Velký Újezd	7	CH	x
		16,00	Sumega Petr, Heřmanice u Oder	1	MS	x
		16,30	VFU Brno ŠZP Nový Jičín	2	LI	x
Úterý	5.5.2015	9,00	OPB Benešov	19	AA,HE	hodinu po skončení ZV
		15,00	Minaříková Hana,Hluk	2	BA	x
		16,00	Dolňácko a.s.Hluk	1	BA	x
Středa	6.5.2015	9,00	OPB Osík	54	CH	hodinu po skončení ZV
Čtvrtek	7.5.2015	9,00	OPB Osík	24	LI,BM,HE,PI,PP	hodinu po skončení ZV
		15,00	Novotný Milan,Mezihoří	1	PP	x
Pátek	8.5.2015	9,00	Liponova a.s.,Lipoltice	34	CH	x
		15,00	Nečtinská zemědělská a.s.	38	LI	x
Sobota	9.5.2015	9,00	Zemědělská společnost Blšany	5	MS	x
		11,00	Družstvo vlastníků Libeň - Vtelno	4	CH	x
		13,30	Šilhanová Marie,Nová Ves	5	MS	x
		15,00	Šťastný Antonín,SZ,Vědlice	2	BA	x
		16,30	Hromas Jan,Stvolínky	2	AA	x
		17,30	Hodbod' Gustav,Libštát	1	GS	x
Neděle	10.5.2015	9,00	Farma Kaliště s.r.o.Č.Libchavy	6	LI	x
		12,00	VETLABFARM s.r.o.D.Dobrouč	11	AA	x
		15,00	Jaroš Zdeněk,Rosička	1	PI	x
Pondělí	11.5.2015	9,00	OPB Osík	32	AA,BA,MS	hodinu po skončení ZV
		16,00	Dvořák Josef,ing.,Telecí	10	AA	x
Úterý	12.5.2015	9,00	Marek Petr,Častonín	6	GS,BA	x
			Marková M.,Častonín	1	BA	x
		10,00	Kratochvíl David,Ing.,Horní Cerekev	1	MS	x
		11,00	Tegro s.r.o. Těšenov	13	AA	x
		14,00	Šašek Vl.,Rantířov	13	AA	x
		17,00	KLAS a.s. Číhošť	2	UU	x
Středa	13.5.2015	9,00	Habr František ml.,SZ,Báňovice	5	MS	x
		11,00	Egert Jiří,ing.,Lomnice n.Lužnicí	10	AA	x
		12,30	Tájek Jaroslav,Zvíkov	2	SA	x
		15,00	Farka Martin,Todně	8	LI	x
		17,00	Lepša Vladimír,Pěčín	1	MS	x
Čtvrtek	14.5.2015	9,00	ZD Brloh	21	AA,MS	x
		12,30	Placanda Jakub,Křenovice	1	MS	x
		13,00	Vondrušková Věra,Protivec	1	SA	x
		14,30	Kofroň Jan,Ing.,Radhostice	11	AA	x
		17,00	Kraml Eduard,Stachy	3	SA	x
Pátek	15.5.2015	9,00	Statek Kašperské Hory s.r.o.	4	MS	x
		10,30	Kubal Radek, Albrechtice	1	LI	x
		11,00	Kubal Petr,Podmokly	4	MS	x
		13,00	Valenta Petr,Budyně	2	MS	x
		14,00	Černěveský Háj s.r.o.	3	LI	x
		15,00	Maletická farma s.r.o.	5	CH,LI	x
		16,30	Diviš Miroslav,Láz	5	LI,MS	x

* začátky ZV u chovatelů jsou orientační

** počty býků na začátku odchovu

Vysvětlivky ke zkratkám ve jménech v katalogu :

ET	- býček narozen po embryotrasferu
RED	- zbarvení red angus
P,V	- bezrohý / volný roh - heterozygot (MS,CH,LI,BA)
PP	- bezrohý – homozygot stanoven testem DNA (MS,CH,LI,BA)
R	- rohatý (MS)
+/+	- homozygot s alelami způsobujícími běžné osvalení (GS)
+/MH	- heterozygot s jednou alelou podmiňující dvojí osvalení (GS)
MH/MH	- homozygot - obě alely podmiňující dvojí osvalení (GS – oddíl „B“ PK)

U matek plemene BA

Třída	Výška kříž (cm)	Hmotnost (kg)	RPH přímý efekt	RPH mat. efekt	RPH osvalení
SE	147 a více	800 a více	105 a vic	103 a vic	103 a vic
EC	147 a více	800 a více	105 a vic	pod 103	103 a vic
EM	147 a více	800 a více	pod 105	103 a vic	pod 103
CM	pod 147	pod 800	105 a vic	103 a vic	103 a vic
C1	pod 147	pod 800	105 a vic	pod 103	103 a vic
M1	pod 147	pod 800	pod 105	103 a vic	pod 103

Popisky grafu úrovně plemenných hodnot

Jednotlivé plemenné hodnoty jsou rozděleny do pásem na základě výpočtu kvantilu normálního rozložení, které udávají, jak si konkrétní jedinec stojí v porovnání s průměrem populace plemenných býčků odchovaných v období 2010 - 2015.

pásma	Pozice býka v rámci populace	zkratka	Popis údaje v grafu
10	býk patří hodnotou RPH do 10 % nejlepších býků v daném ukazateli	<i>RphT</i>	RPH pro přírůstek v testu
9	býk patří hodnotou RPH do 20 % nejlepších býků v daném ukazateli	<i>RphN</i>	RPH pro životní přírůstek
8	býk patří hodnotou RPH do 30 % nejlepších býků v daném ukazateli	<i>RpPP</i>	RPH pro přímý efekt porody
7	býk patří hodnotou RPH do 40 % nejlepších býků v daném ukazateli	<i>RpRU</i>	RPH pro přímý efekt růst
6	býk patří hodnotou RPH do 50 % nejlepších býků v daném ukazateli	<i>MatPP</i>	RPH pro maternální efekt porody
5	býk patří hodnotou RPH do průměru býků v daném ukazateli	<i>MatRU</i>	RPH pro maternální efekt růst
4	býk patří hodnotou RPH do 60 % nejlepších býků v daném ukazateli	<i>phTR</i>	RPH pro lineární hodnocení těl. rámce
3	býk patří hodnotou RPH do 70 % nejlepších býků v daném ukazateli	<i>phKT</i>	RPH pro lineární hodnocení kap. těla
2	býk patří hodnotou RPH do 80 % nejlepších býků v daném ukazateli	<i>phOS</i>	RPH pro lineární hodnocení osvalení
1	býk patří hodnotou RPH do 90 % nejlepších býků v daném ukazateli	<i>phUT</i>	RPH pro lineární hodnocení užit. typ

Hlavní selekční kritéria pro výběr do plemnitby na OPB a odchovu u chovatele

Hlavním selekčním kritériem bude pouze lineární hodnocení při základním výběru.

Důvody vyřazení před základním výběrem

- hodnocení tělesného rámce (1,2,3 body dle parametrů daného plemene)
- hodnocení bodů za hmotnost v 365 dnech (1,2,3 body dle parametrů daného plemene)
- nepředvedení býka k základnímu výběru na ohlávce nebo na vodící tyči
- na základě rozhodnutí majitele býka o jeho vyřazení
- zdravotní důvody (displazie varlat, apod.)

Důvody vyřazení při základním výběrem

- hodnocení délky těla (1,2,3 body dle parametrů daného plemene)
- hodnocení ukazatelů kapacity těla (1,2,3 body dle parametrů daného plemene)
- hodnocení ukazatelů osvalení (1,2,3 body dle parametrů daného plemene)
- hodnocení užitkové typu (1,2,3 body dle parametrů daného plemene)
- závažné vady exteriéru při základním výběru
- neodpovídající funkčnost končetin při základním výběru
- zdravotní důvody (displazie varlat, apod.)

Reklamační řád pro základní výběry býků

Majitel odchovávaného býčka má právo podat reklamaci proti rozhodnutí výběrové komise (ČSCHMS). Tato reklamační může mít písemnou nebo ústní formu. Po skončení základního výběru býků vyzve předseda výběrové komise k podání případných protestů (reklamací). Reklamační se podává nejpozději do 60-ti minut od výzvy předsedy výběrové komise. Reklamační se podává předsedovi výběrové komise. Jménem majitele býka může jednat také zástupce OPB. Po vznesení reklamační následuje nové předvedení býka. Reklamační je podmíněna složením nevratné kauce 1000 Kč, přičemž polovina z této částky je určena pro provozovatele OPB a polovina pro ČSCHMS. Tato kauce musí být složena okamžitě v hotovosti v době podání reklamační předsedovi výběrové komise.

V případě shodného verdiktu výběrové komise a majitele býka je platný tento shodný verdikt.

V případě neshody mezi verdiktem výběrové komise a majitelem býka bude proveden nový základní výběr. Provedení nového základního výběru je podmíněno složením kauce 5000 Kč za každého reklamovaného býka. Kauce se skládá na účet ČSCHMS nejpozději do 10-ti kalendářních dnů ode dne provedení základního výběru. V případě, že nebudou peníze připsány na účet v daném termínu, platí původní verdikt výběrové komise a reklamační se dále neřeší. Nový základní výběr se uskuteční do 30-ti dnů od sporného výběru na místě, kde byla podána reklamační, pokud se obě strany nedohodnou jinak. Většinové složení komise nesmí být totožné se složením komise, která vynesla sporný verdikt. O složení komise rozhoduje ČSCHMS po dohodě s příslušným chovatelským klubem a Radou PK daného plemene. O závěru nového základního výběru je sepsán nový výběrový protokol. Proti tomuto rozhodnutí se již nelze dále odvolat. V případě, že je potvrzeno původní rozhodnutí výběrové komise, propadá kauce ve prospěch ČSCHMS, v opačném případě se vrací majiteli býka do 10-ti kalendářních dní od provedení nového základního výběru. Náklady spojené s novým základním výběrem nese strana, která při svém rozhodnutí či jednání nebyla v právu.

V každém případě se o reklamaci vede písemný zápis. Rozhodnutí výběrové komise se váže ke konkrétnímu zvířeti v konkrétním čase a není možno se na něj odvolávat v případných následných sporech. Schváleno výborem ČSCHMS dne 21.3.2006 v Hradištku pod Medníkem, změny schváleny VČS dne 6.9.2007.



Sekretariát: ČSCHMS Praha Těšnov 17 11705 Praha 1 Mobil : +420 724 007 860 Telefon : +420 221 812 865 E-mail : info@cschms.cz	Ředitel PK <i>Kopecký Jan</i> Osík 201 569 67 Osík u Litomyšle Mobil : +420 724 007 862 Telefon : +420 461 612 809 E-mail : kopeccky@cschms.cz	Adresa PK <i>Stará Anna</i> Osvoboditelů 35/9 410 02 Lovosice Mobil : +420 724 073 641 E-mail : stara@cschms.cz
---	--	---

Číslo : **832592 061 CZ ZEIT SMILOVSKÝ** Číslo katalogu 1
 Dat.nar. : 22.11.2013 Plemeno : T100 Charolais
 Chovatel : ZD Pozovice
 Majitel : ZD Pozovice

OOO ZCH 220 BLASON 4286100325
 OO ZCH 388 IMPAIR RR3 1893102983
 MOO 2178102945 FR OFFICINE 2178102945

OTEC ZTI 087 RURAL 6502730908
 OMO 269 470 JUDOKA 3694101328
 MO 6596002495 FR MILADY 6596002495
 MMO 6591100606 FR GUITARE 6591100606

OOM 266 497 COOPER 7187110011
 OM ZCH 699 JUMPER 8894104162
 MOM 4580102372 FR RITOURNELL RR4 4580102372

MATKA 194590 961 CZ OZDOBA SMILOVSKÁ 128000194590961
 OMM ZCH 234 HANNIBAL 0392109093
 MM 2486 417 CZ GRANADA SMILOVSKÁ 128417002486
 MMM 34516 502 CZ FAUVETTE RJ 4290102957

Vlastní užitkovost: ve 120d: **216 kg** ve 210d: **333 kg** v 365d: **505 kg** / kříž: **128 cm**
 Přírustek od narození: **1364 g / 115** šourek **45 cm**
 Věk při ZV **526** dní aktuálně k 23.03.15 hmotnost: **705 kg** výška v kříži: **143 cm**

PLEMENNÉ HODNOTY										LINEARNÍ HODNOCENÍ								
	pp	ru	pp	ru	TR	KT	OS	UT		Hmot	kříž	TR	KT	OS	UT	CE		
BÝK	PE	93	120	ME	99	102	120	124	121	123								
MATKA	PE	96	112	ME	107	105	122	122	119	121	840	/	148	25	22	22	8	77
OTEC	PE	83	132	ME	92	95	115	119	117	119								

HODNOCEN: TR 8 / / 7 KT / / OS / / UT Výsledek:

ÚROVEŇ PLEMENNÝCH HODNOT

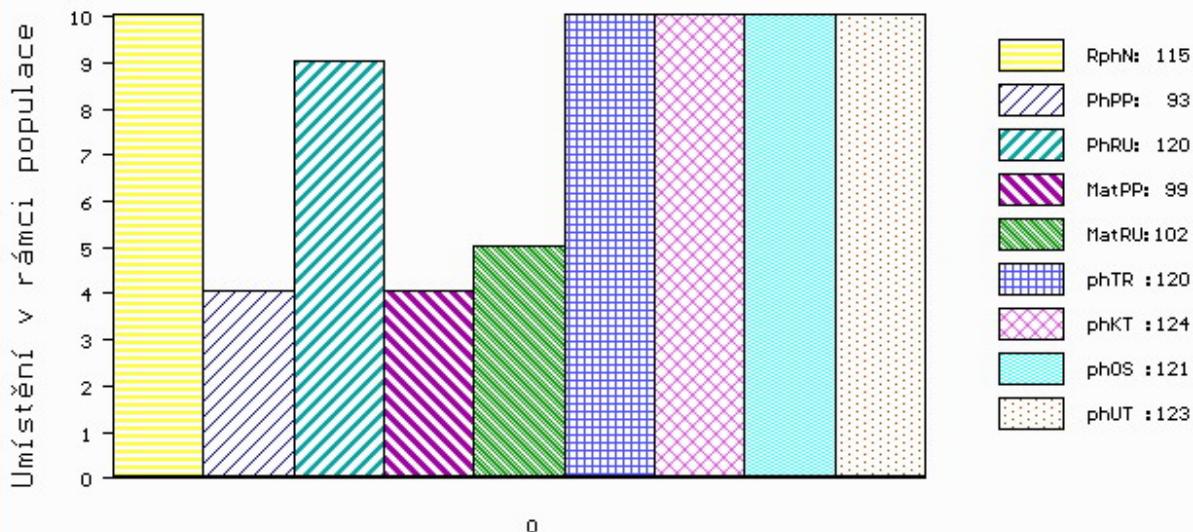

č.kat:01 uš.číslo 000832592 061 CZ

Číslo : **832595 061 CZ ZERO SMILOVSKÝ** Číslo katalogu 2
 Dat.nar. : 24.11.2013 Plemeno : T100 Charolais
 Chovatel : ZD Pozovice
 Majitel : ZD Pozovice

OOO 265 838 EXCLUSIF 8589103317
 OO ZCH 704 NATUR 3697010336
 MOO 3694103188 FR LUCILE 3694103188

OTEC ZTI 718 VOIMO 5703556364
 OMO 268 192 DIEGO RR3 1888102991
 MO 5703169124 FR OVATION 5703169124
 MMO 5795115121 FR LOUISE 5795115121

OOM 268 051 PANAMA 5813999210
 OM ZTI 389 BONAPARTE 4241262915
 MOM 4240328366 FR REGION TC 4240328366

MATKA 443638 961 CZ UŠLA SMILOVSKÁ 128000443638961
 OMM ZCH 688 TRAPPEUR 7121202532
 MM 263807 961 CZ OLINA SMILOVSKÁ 128000263807961
 MMM 116381 502 CZ CHARLOTA SMILOVSKÁ 128502116381

Vlastní užitkovost: ve 120d: **185 kg** ve 210d: **296 kg** v 365d: **498 kg** / kříž: **128 cm**
 Přírustek od narození: **1360 g / 99** šourek **43 cm**
 Věk při ZV **524** dní aktuálně k 23.03.15 hmotnost: **700 kg** výška v kříži: **140 cm**

PLEMENNÉ HODNOTY

LINEARNÍ HODNOCENÍ

	pp	ru	pp	ru	TR	KT	OS	UT	Hmot	kříž	TR	KT	OS	UT	CE		
BÝK	PE	98	106	ME	105	93	111	113	112	113							
MATKA	PE	101	110	ME	98	94	113	108	105	107	880	148	26	22	21	8	77
OTEC	PE	90	104	ME	113	90	99	102	102	102							

HODNOCEN: TR 7 / / 6 KT / / OS / / UT Výsledek:

ÚROVEŇ PLEMENNÝCH HODNOT

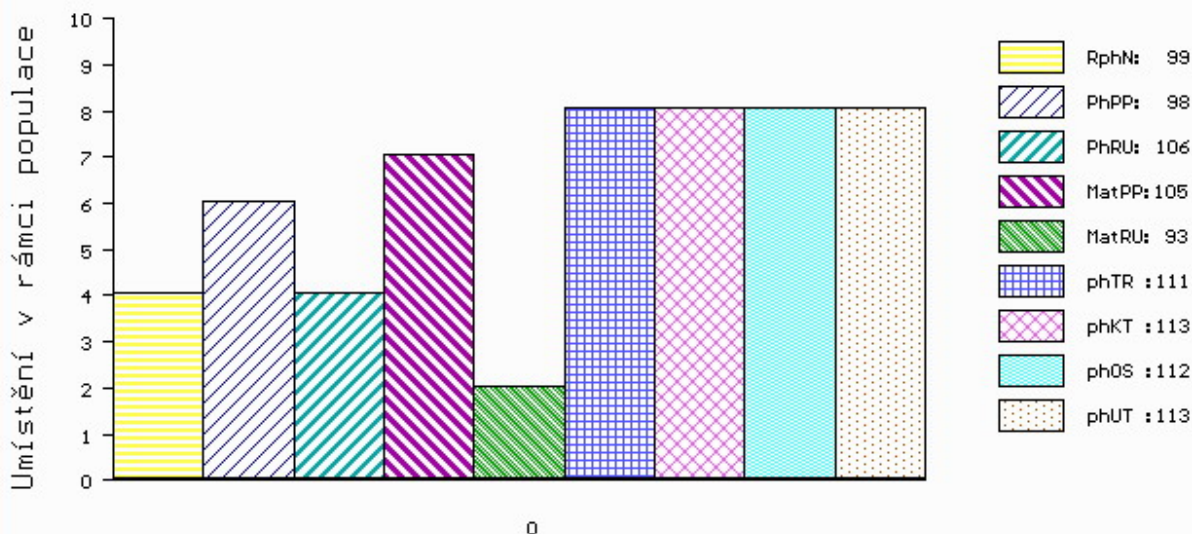

č.kat:02 uš.číslo 000832595 061 CZ

Číslo : **832596 061 CZ ZIK SMILOVSKÝ** Číslo katalogu 3
 Dat.nar. : 25.11.2013 Plemeno : T100 Charolais
 Chovatel : ZD Pozovice
 Majitel : ZD Pozovice

OOO 269 450 EROS 1889103049
 OO 269 449 IDEALISTE RVS 1893105537
 MOO 1890107649 FR FLORIDE 1890107649

OTEC ZTI 245 SUEDOIS 5811102125
 OMO 265 800 CIEL 2187103503
 MO 5813099561 FR PLUIE 5813099561
 MMO 5896150304 FR MORUE 5896150304

OOM 268 192 DIEGO RR3 1888102991
 OM ZTI 081 OLYMPE RJR 7121008787
 MOM 7193123980 FR JOCONDE 7193123980

MATKA 404984 961 CZ STÁŽIČKA SMILOVSKÁ 128000404984961
 OMM ZCH 688 TRAPPEUR 7121202532
 MM 263830 961 CZ PAPAJA SMILOVSKÁ 128000263830961
 MMM 116377 502 CZ CHERRY SMILOVSKÁ 128502116377

Vlastní užitkovost: ve 120d: **203 kg** ve 210d: **327 kg** v 365d: **499 kg** / kříž: **128 cm**
 Přírustek od narození: **1393 g / 112** šourek **44 cm**
 Věk při ZV **523** dní aktuálně k 23.03.15 hmotnost: **715 kg** výška v kříži: **138 cm**

PLEMENNÉ HODNOTY										LINEARNÍ HODNOCENÍ							
	pp	ru	ME	pp	ru	TR	KT	OS	UT	Hmot	kříž	TR	KT	OS	UT	CE	
BÝK	PE	99	111	ME	92	103	115	122	121	120							
MATKA	PE	95	102	ME	101	111	102	107	107	107	750	145	24	21	20	7	72
OTEC	PE	98	122	ME	85	90	111	117	113	111							

HODNOCEN: TR 6 / / 6 KT / / OS / / UT Výsledek:

ÚROVEŇ PLEMENNÝCH HODNOT

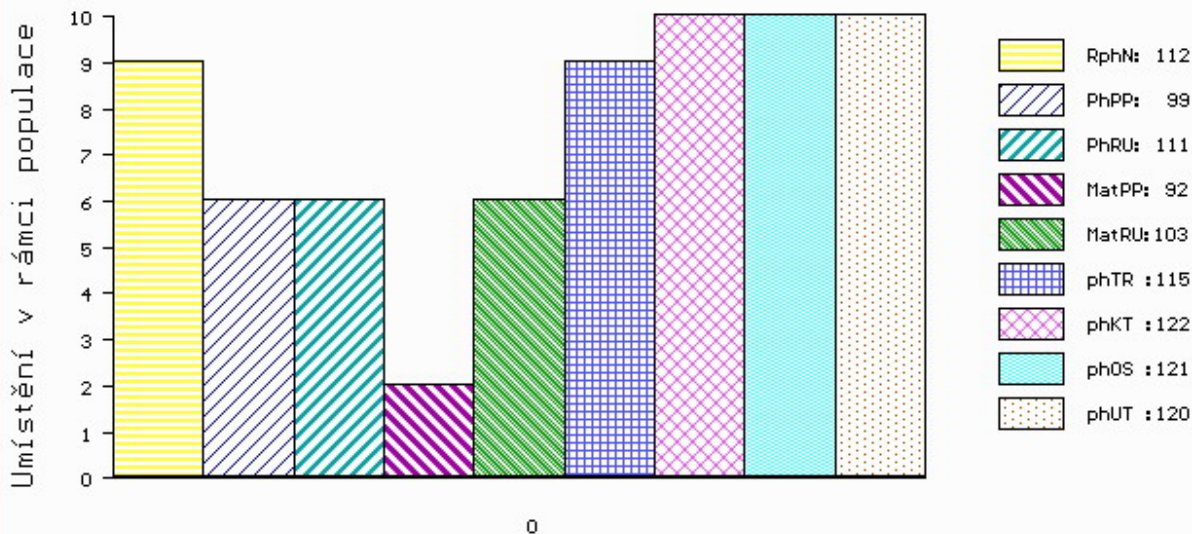

č.kat:03 uš.číslo 000832596 061 CZ

Číslo : **832598 061 CZ ZENTA SMILOVSKÝ** Číslo katalogu 4
 Dat.nar. : 02.12.2013 Plemeno : T100 Charolais
 Chovatel : ZD Pozovice
 Majitel : ZD Pozovice

OOO 265 838 EXCLUSIF 8589103317
 OO ZCH 704 NATUR 3697010336
 MOO 3694103188 FR LUCILE 3694103188

OTEC ZTI 718 VOIMO 5703556364
 OMO 268 192 DIEGO RR3 1888102991
 MO 5703169124 FR OVATION 5703169124
 MMO 5795115121 FR LOUISE 5795115121

OOM ZCH 206 ABOUKIR 7185119662
 OM ZCH 806 HABIT 7992101442
 MOM 7984102123 FR VIGILANTE 7984102123

MATKA 405011 961 CZ TREFA SMILOVSKÁ 128000405011961
 OMM ZCH 688 TRAPPEUR 7121202532
 MM 308438 961 CZ 128000308438961
 MMM 34235 961 CZ LIDUŠKA SMILOVSKÁ 128000034235961

Vlastní užitkovost: ve 120d: **194 kg** ve 210d: **296 kg** v 365d: **495 kg** / kříž: **134 cm**
 Přírustek od narození: **1307 g / 97** šourek **43 cm**
 Věk při ZV **516** dní aktuálně k 23.03.15 hmotnost: **664 kg** výška v kříži: **139 cm**

PLEMENNÉ HODNOTY										LINEARNÍ HODNOCENÍ						
	pp	ru	pp	ru	TR	KT	OS	UT		Hmot	kříž	TR	KT	OS	UT	CE
BÝK	PE	95	108	ME	109	97	109	117	117	117						
MATKA	PE	96	114	ME	104	100	114	118	118	118	780	146	26	19	19	7 71
OTEC	PE	90	104	ME	113	90	99	102	102	102						

HODNOCEN: TR 6 / / 6 KT / / OS / / UT Výsledek:

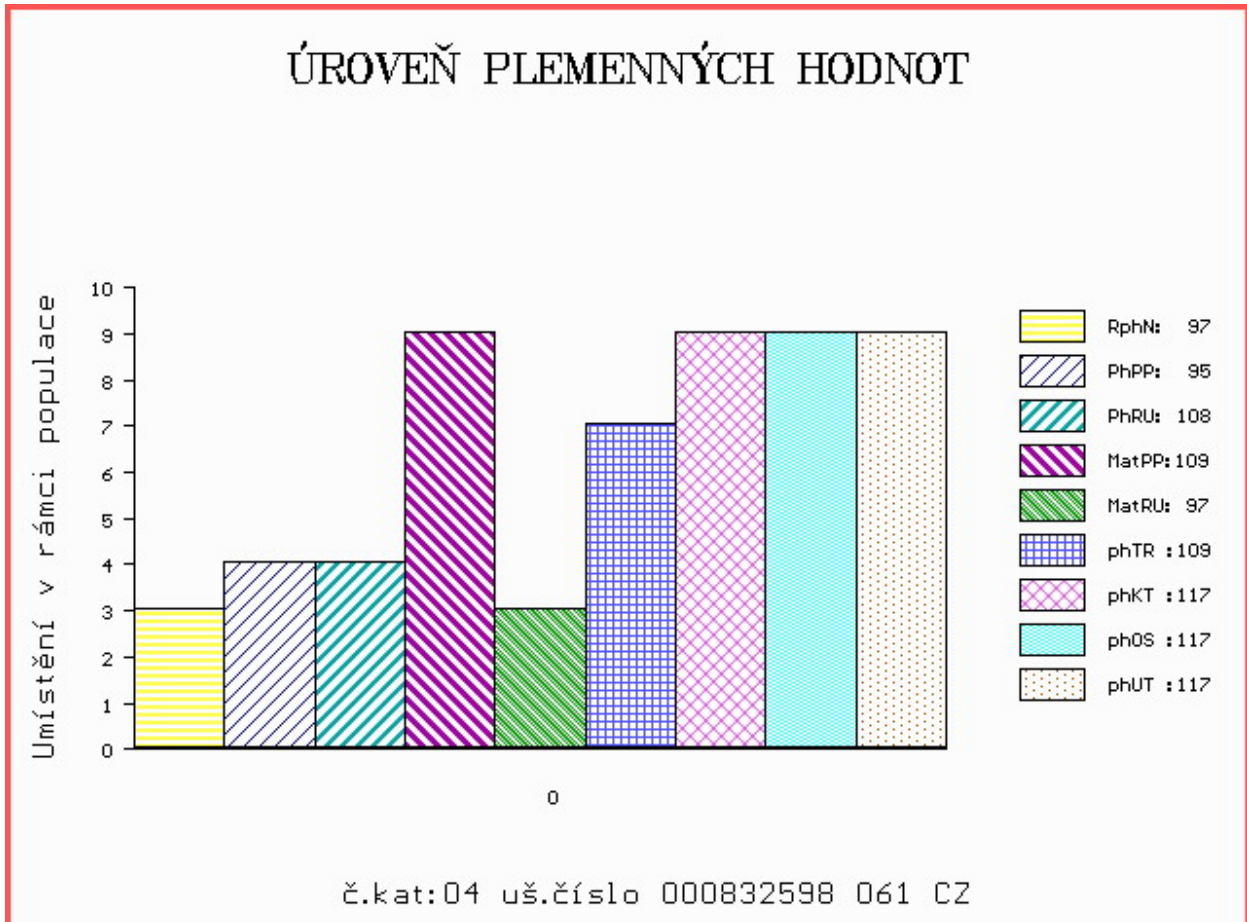

Číslo : **832599 061 CZ ZUNA SMILOVSKÝ** Číslo katalogu 5
 Dat.nar. : 04.12.2013 Plemeno : T100 Charolais
 Chovatel : ZD Pozovice
 Majitel : ZD Pozovice

OOO 268 799 ROOSVELT SC P 8541876919
 OO ZCH 942 UNICO SC PP 7121333571
 MOO 7121400365 FR RONDELLE P 7121400365

OTEC ZTI 713 DREAM SC P 5500982194
 OMO 271 816 IBISCUS 7193122776
 MO 196021686 FR MAGIQUE 0196021686
 MMO 193015120 FR IRIS 0193015120

OOM ZCH 574 OHIO 0398109454
 OM ZTI 044 VIRTUEL RJC 7121124820
 MOM 7197122567 FR NORMANDIE RR4S 7197122567

MATKA 350595 961 CZ SIMONA SMILOVSKÁ 128000350595961
 OMM ZCH 388 IMPAIR RR3 1893102983
 MM 194554 961 CZ NIKITA SMILOVSKÁ 128000194554961
 MMM 123316 502 CZ ILONKA SMILOVSKÁ 128000123316502

Vlastní užitkovost: ve 120d: **181 kg** ve 210d: **287 kg** v 365d: **491 kg** / kříž: **130 cm**
 Přírustek od narození: **1399 g / 98** šourek **42 cm**
 Věk při ZV **514** dní aktuálně k 23.03.15 hmotnost: **705 kg** výška v kříži: **142 cm**

PLEMENNÉ HODNOTY										LINEARNÍ HODNOCENÍ						
	pp	ru	pp	ru	TR	KT	OS	UT		Hmot	kříž	TR	KT	OS	UT	CE
BÝK	PE	94	105	ME	107	97	111	107	106	109						
MATKA	PE	98	106	ME	92	100	102	99	99	100	820	150	25	19	19	7 70
OTEC	PE	93	99	ME	121	94	101	103	104	105						

HODNOCEN: TR 8 / / 6 KT / / OS / / UT Výsledek:

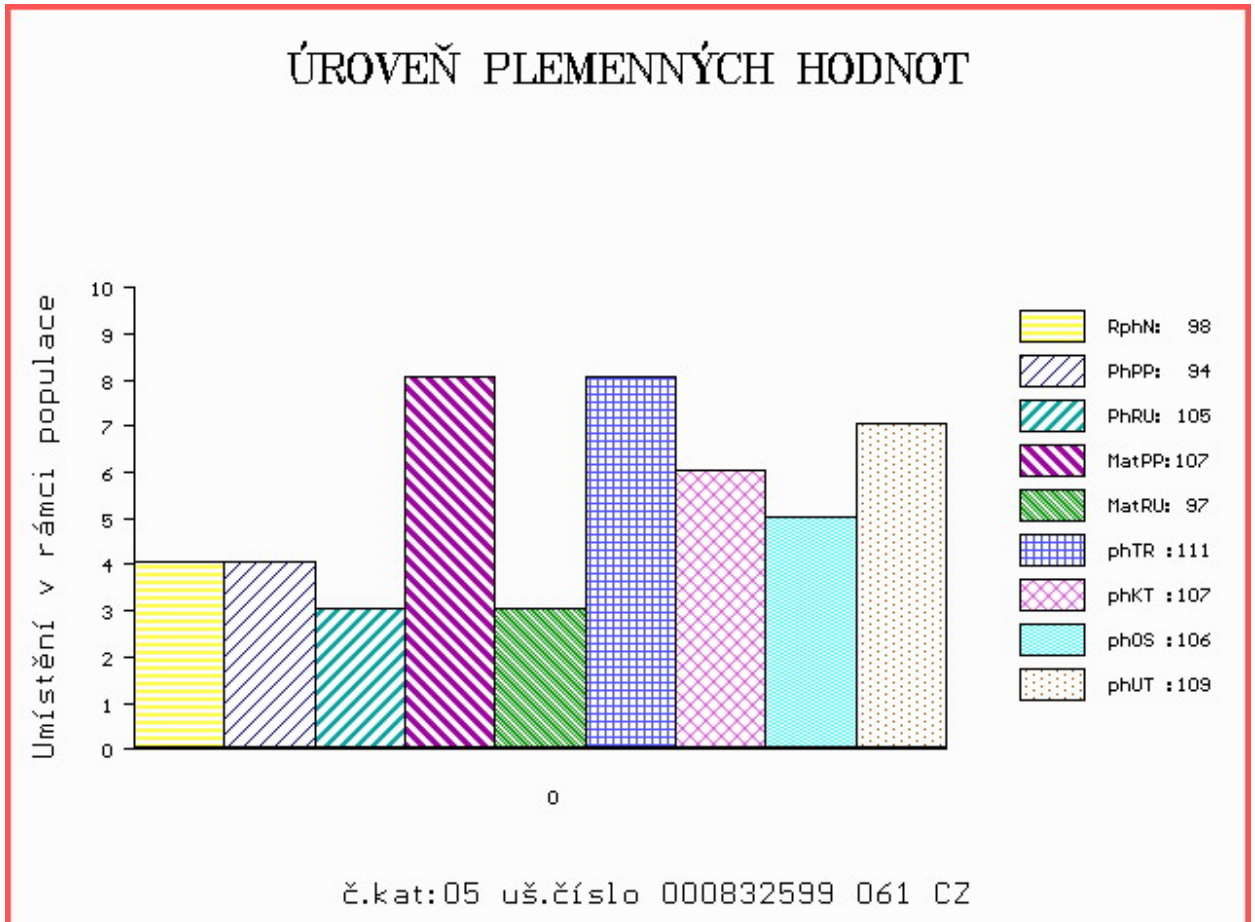

Číslo : 832601 061 CZ ZOND SMILOVSKÝ Číslo katalogu 6
 Dat.nar. : 05.12.2013 Plemeno : T100 Charolais
 Chovatel : ZD Pozovice
 Majitel : ZD Pozovice

OOO 265 838 EXCLUSIF 8589103317
 OO ZCH 704 NATUR 3697010336
 MOO 3694103188 FR LUCILE 3694103188

OTEC ZTI 718 VOIMO 5703556364
 OMO 268 192 DIEGO RR3 1888102991
 MO 5703169124 FR OVATION 5703169124
 MMO 5795115121 FR LOUISE 5795115121

OOM 268 051 PANAMA 5813999210
 OM ZTI 389 BONAPARTE 4241262915
 MOM 4240328366 FR REGION TC 4240328366

MATKA 443634 961 CZ UNIMA SMILOVSKÁ 128000443634961
 OMM ZCH 450 LE REBEL 3695100770
 MM 263814 961 CZ 128000263814961
 MMM 116388 502 CZ ISKRA SMILOVSKÁ 128502116388

Vlastní užitkovost: ve 120d: 193 kg ve 210d: 303 kg v 365d: 495 kg / kříž: 130 cm
 Přírustek od narození: 1290 g / 98 šourek 43 cm
 Věk při ZV 513 dní aktuálně k 23.03.15 hmotnost: 652 kg výška v kříži: 137 cm

PLEMENNÉ HODNOTY										LINEARNÍ HODNOCENÍ						
	pp	ru	pp	ru	TR	KT	OS	UT		Hmot	kříž	TR	KT	OS	UT	CE
BÝK	PE	96	108	ME	107	91	107	114	114	115						
MATKA	PE	98	110	ME	102	91	108	110	109	110	750	147	24	19	19	7 69
OTEC	PE	90	104	ME	113	90	99	102	102	102						

HODNOCEN: TR 5 / / 6 KT / / OS / / UT Výsledek:

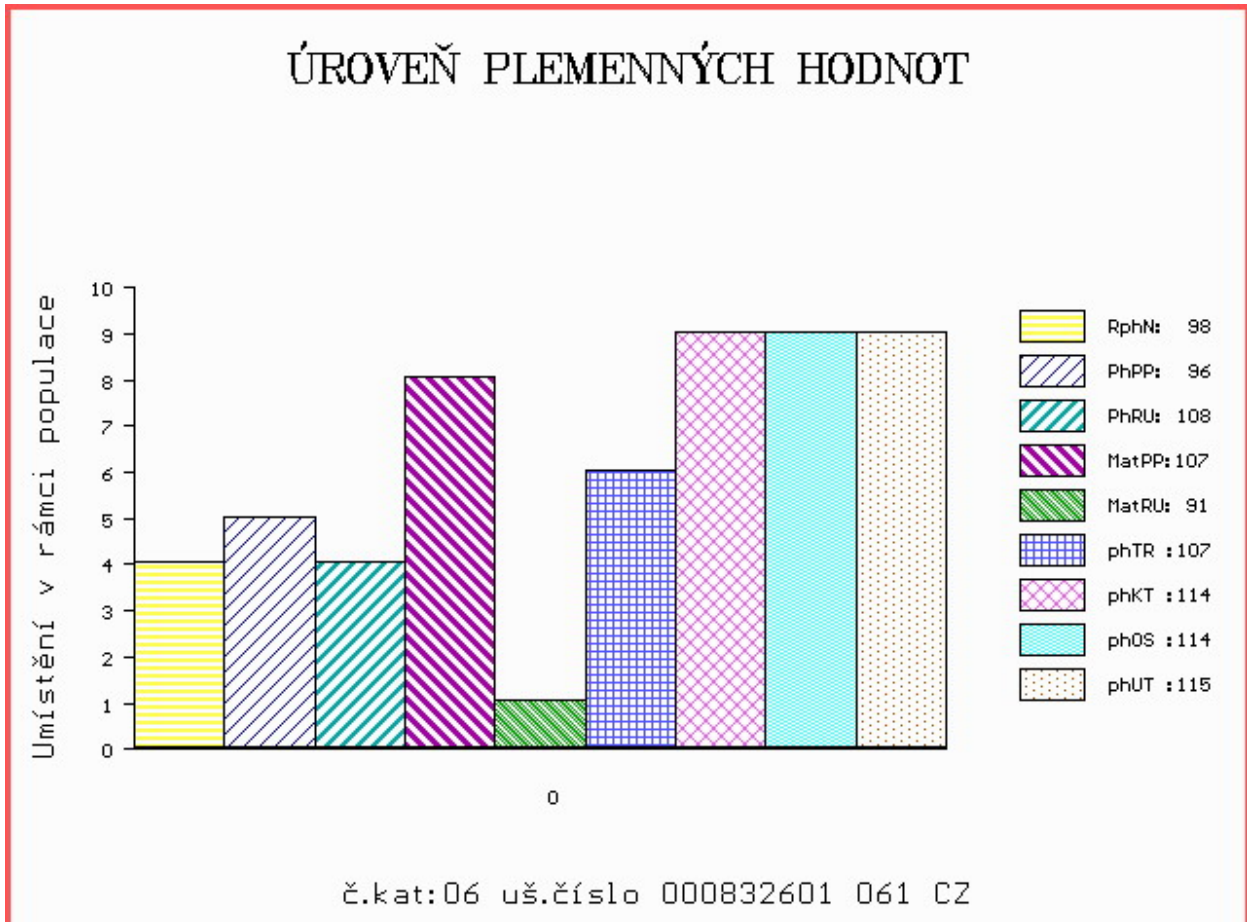

Číslo : **832604 061 CZ ZOFT SMILOVSKÝ** Číslo katalogu 7
 Dat.nar. : 20.12.2013 Plemeno : T100 Charolais
 Chovatel : ZD Pozovice
 Majitel : ZD Pozovice

OOO ZCH 220 BLASON 4286100325
 OO ZCH 388 IMPAIR RR3 1893102983
 MOO 2178102945 FR OFFICINE 2178102945

OTEC ZTI 087 RURAL 6502730908
 OMO 269 470 JUDOKA 3694101328
 MO 6596002495 FR MILADY 6596002495
 MMO 6591100606 FR GUITARE 6591100606

OOM ZCH 574 OHIO 0398109454
 OM ZTI 044 VIRTUEL RJC 7121124820
 MOM 7197122567 FR NORMANDIE RR4S 7197122567

MATKA 350603 961 CZ SIBIRKA SMILOVSKÁ 128000350603961
 OMM ZCH 163 TILL RR5 5882101816
 MM 2420 417 CZ FATIMA SMILOVSKÁ 128417002420
 MMM 34507 502 CZ FANY 4290102973

Vlastní užitkovost: ve 120d: **226 kg** ve 210d: **330 kg** v 365d: **530 kg** / kříž: **127 cm**
 Přírustek od narození: **1397 g / 108** šourek **43 cm**
 Věk při ZV **498** dní aktuálně k 23.03.15 hmotnost: **682 kg** výška v kříži: **137 cm**

PLEMENNÉ HODNOTY										LINEARNÍ HODNOCENÍ						
	pp	ru	ME	pp	ru	TR	KT	OS	UT	Hmot	kříž	TR	KT	OS	UT	CE
BÝK	PE	95	117	ME	94	94	109	115	115	116						
MATKA	PE	102	97	ME	98	94	93	92	95	94	720	143	20	20	19	7 66
OTEC	PE	83	132	ME	92	95	115	119	117	119						

HODNOCEN: TR 6 / / 8 KT / / OS / / UT Výsledek:

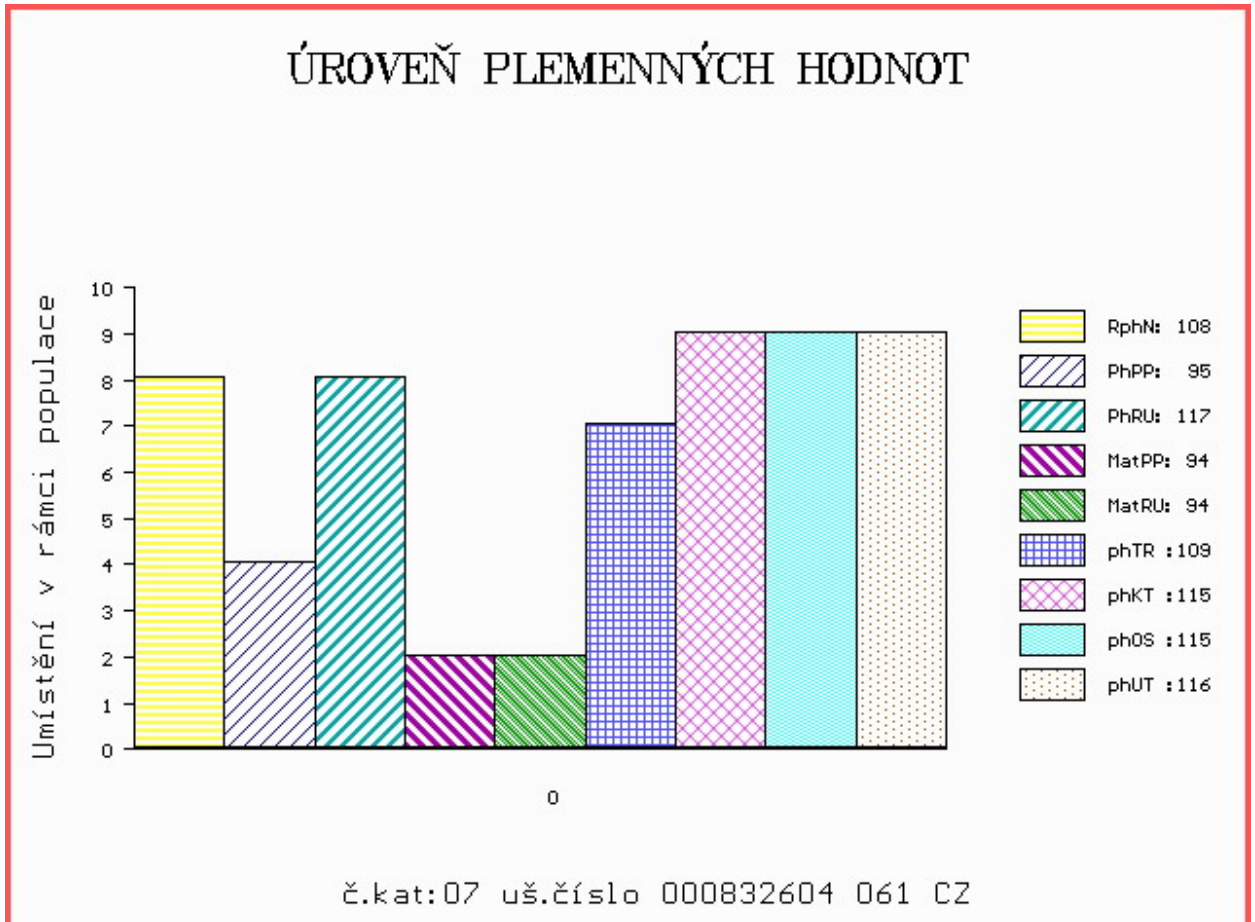

Číslo : **832606 061 CZ ZEVAR SMILOVSKÝ** Číslo katalogu 8
 Dat.nar. : 24.12.2013 Plemeno : T100 Charolais
 Chovatel : ZD Pozovice
 Majitel : ZD Pozovice

OOO 269 450 EROS 1889103049
 OO 269 449 IDEALISTE RVS 1893105537
 MOO 1890107649 FR FLORIDE 1890107649

OTEC ZTI 245 SUEDOIS 5811102125
 OMO 265 800 CIEL 2187103503
 MO 5813099561 FR PLUIE 5813099561
 MMO 5896150304 FR MORUE 5896150304

OOM ZCH 699 JUMPER 8894104162
 OM ZCH 688 TRAPPEUR 7121202532
 MOM 7197123945 FR NOCTURNE RR4 7197123945

MATKA 308451 961 CZ 128000308451961
 OMM ZCH 381 MARJOUIN 4296103501
 MM 116379 502 CZ CHŮVIČKA SMILOVSKÁ 128502116379
 MMM 264 417 CZ JAQUETTE 8594105709

Vlastní užitkovost: ve 120d: **198 kg** ve 210d: **323 kg** v 365d: **526 kg** / kříž: **134 cm**
 Přírustek od narození: **1449 g** / **115** šourek **43 cm**
 Věk při ZV **494** dní aktuálně k 23.03.15 hmotnost: **700 kg** výška v kříži: **141 cm**

PLEMENNÉ HODNOTY										LINEARNÍ HODNOCENÍ						
	pp	ru	ME	pp	ru	TR	KT	OS	UT	Hmot	kříž	TR	KT	OS	UT	CE
BÝK	PE	98	120	ME	98	84	116	114	110	111						
MATKA	PE	95	111	ME	110	82	102	92	91	92	940	150	26	22	21	8 77
OTEC	PE	98	122	ME	85	90	111	117	113	111						

HODNOCEN: TR 8 / / 8 KT / / OS / / UT Výsledek:

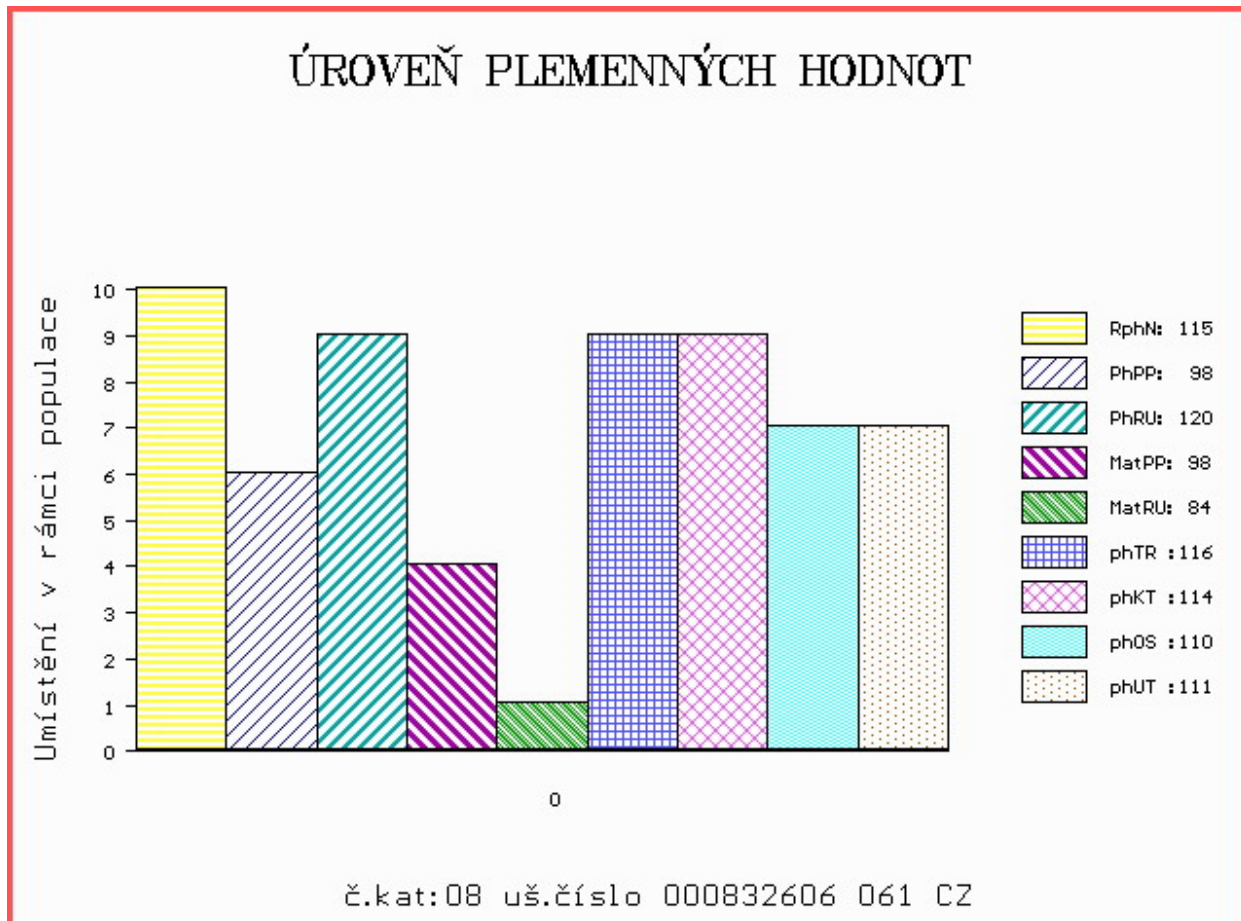

Číslo : **832608 061 CZ ANTON SMILOVSKÝ** Číslo katalogu 9
 Dat.nar. : 03.01.2014 Plemeno : T100 Charolais
 Chovatel : ZD Pozovice
 Majitel : ZD Pozovice

OOO 269 450 EROS 1889103049
 OO 269 449 IDEALISTE RVS 1893105537
 MOO 1890107649 FR FLORIDE 1890107649

OTEC ZTI 245 SUEDOIS 5811102125
 OMO 265 800 CIEL 2187103503
 MO 5813099561 FR PLUIE 5813099561
 MMO 5896150304 FR MORUE 5896150304

OOM ZCH 699 JUMPER 8894104162
 OM ZCH 688 TRAPPEUR 7121202532
 MOM 7197123945 FR NOCTURNE RR4 7197123945

MATKA 350610 961 CZ SÍRA SMILOVSKÁ 128000350610961
 OMM ZCH 234 HANNIBAL 0392109093
 MM 123307 502 CZ IVONKA SMILOVSKÁ 128502123307
 MMM 260 417 CZ JOCONDE RJ 8594111625

Vlastní užitkovost: ve 120d: **206 kg** ve 210d: **319 kg** v 365d: **517 kg** / kříž: **136 cm**
 Přírustek od narození: **1336 g / 113** šourek **45 cm**
 Věk při ZV **484** dní aktuálně k 23.03.15 hmotnost: **635 kg** výška v kříži: **138 cm**

PLEMENNÉ HODNOTY										LINEARNÍ HODNOCENÍ						
	pp	ru	ME	pp	ru	TR	KT	OS	UT	Hmot	kříž	TR	KT	OS	UT	CE
BÝK	PE	101	109	ME	93	103	114	113	111	111						
MATKA	PE	99	94	ME	103	113	92	91	93	91	780	146	24	19	18	7 68
OTEC	PE	98	122	ME	85	90	111	117	113	111						

HODNOCEN: TR 6 / / 7 KT / / OS / / UT Výsledek:

ÚROVEŇ PLEMENNÝCH HODNOT

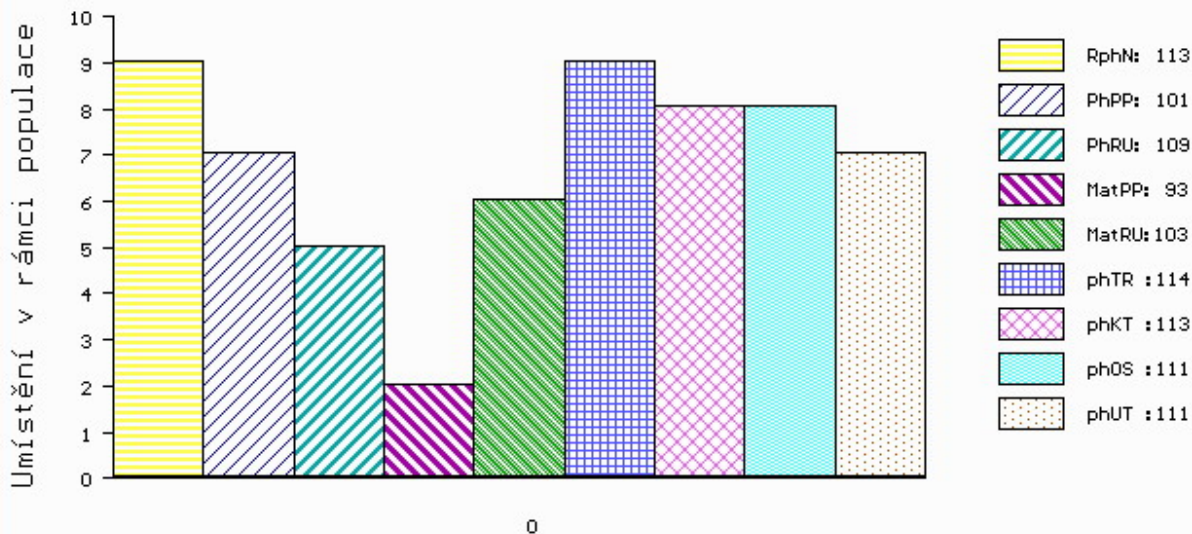

č.kat:09 uš.číslo 000832608 061 CZ

Číslo : **832611 061 CZ AMERIČAN SMILOVSKÝ P** Číslo katalogu 10
 Dat.nar. : 16.01.2014 Plemeno : T100 Charolais
 Chovatel : ZD Pozovice
 Majitel : ZD Pozovice

OOO 272 619 HICKS KASINO 11K P 243945
 OO 272 618 BRIDOR MONTY 29M P 263827
 MOO 283853 CA BRIDOR KARA 51K P 283853

OTEC ZTI 909 WECS HICKS REVOLVER 14R P 295963
 OMO 272 620 HICKS HARDCORE 5H P 215944
 MO 325544 CA WESC EAGLE'S PRIDE 9N P 325544
 MMO 249793 CA HICKS MS YAZIMAN 703G P 249793

OOM 268 141 GRIMPEUR 8591100935
 OM ZCH 943 PACIFIC 7121329558
 MOM 7197125701 FR NOISETTE 7197125701

MATKA 308431 961 CZ PAOLA SMILOVSKÁ 128000308431961
 OMM ZCH 688 TRAPPEUR 7121202532
 MM 194576 961 CZ NYMFA SMILOVSKÁ 128000194576961
 MMM 9628 417 CZ HANACH SMILOVSKÁ 128417009628

Vlastní užitkovost: ve 120d: **183 kg** ve 210d: **318 kg** v 365d: **504 kg** / kříž: **136 cm**
 Přírustek od narození: **1271 g / 103** šourek **39 cm**
 Věk při ZV **471** dní aktuálně k 23.03.15 hmotnost: **590 kg** výška v kříži: **140 cm**

PLEMENNÉ HODNOTY										LINEARNÍ HODNOCENÍ						
	pp	ru	ME	pp	ru	TR	KT	OS	UT	Hmot	kříž	TR	KT	OS	UT	CE
BÝK	PE	98	104	ME	93	104	105	96	94	96						
MATKA	PE	100	111	ME	94	107	104	105	104	105	830	151	26	20	20	7 73
OTEC	PE	90	94	ME	94	98	99	82	81	83						

HODNOCEN: TR 8 / / 7 KT / / OS / / UT Výsledek:

ÚROVEŇ PLEMENNÝCH HODNOT

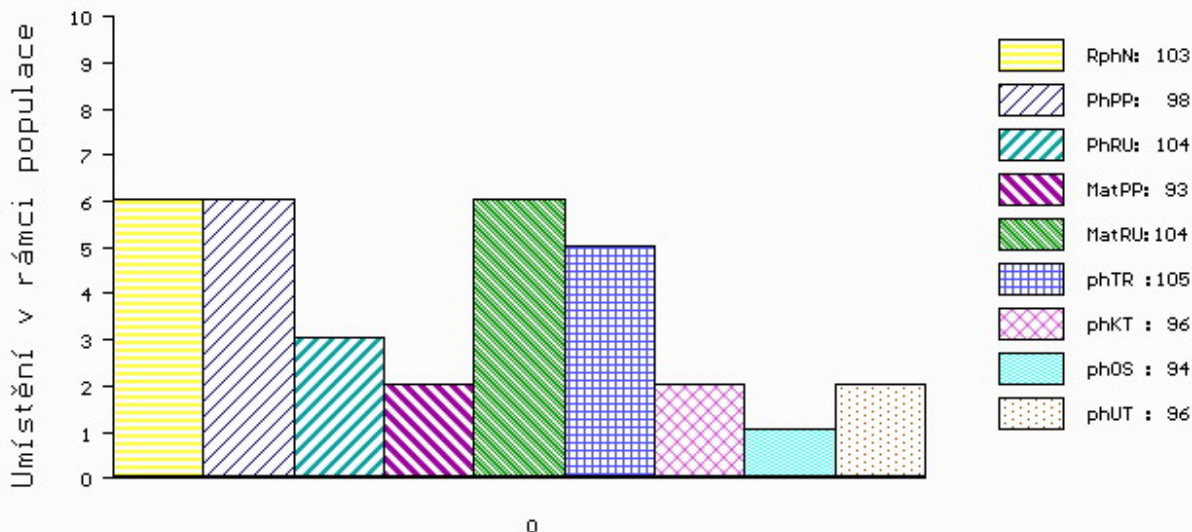

č.kat:10 uš.číslo 000832611 061 CZ

Číslo : **832619 061 CZ ARMANDO SMILOVSKÝ V** Číslo katalogu 11
 Dat.nar. : 24.03.2014 Plemeno : T100 Charolais
 Chovatel : ZD Pozovice
 Majitel : ZD Pozovice

OOO 268 799 ROOSVELT SC P 8541876919
 OO ZCH 942 UNICO SC PP 7121333571
 MOO 7121400365 FR RONDELLE P 7121400365

OTEC ZTI 741 EPERVIER P 6950598648
 OMO ZTI 098 LORSINI 8995106122
 MO 6950459131 FR BRANCHE 6950459131
 MMO 6950307140 FR UCOCOTTE 6950307140

OOM 264 787 SEDUISANT 1881107917
 OM ZCH 450 LE REBEL 3695100770
 MOM 3691100821 FR GIRONDE 3691100821

MATKA 34210 961 CZ KARLA SMILOVSKÁ 128000034210961
 OMM ZCH 240 CASOAR 4587100162
 MM 2495 417 CZ HELGA SMILOVSKÁ 128417002495
 MMM 222 417 CZ ELITA SMILOVSKÁ 128417000222

Vlastní užitkovost: ve 120d: **186 kg** ve 210d: **306 kg** v 365d: **547 kg** / kříž: **136 cm**
 Přírustek od narození: **1382 g / 108** šourek **38 cm**
 Věk při ZV **404** dní aktuálně k 23.03.15 hmotnost: **545 kg** výška v kříži: **136 cm**

PLEMENNÉ HODNOTY

LINEARNÍ HODNOCENÍ

	pp	ru	pp	ru	TR	KT	OS	UT	Hmot	kříž	TR	KT	OS	UT	CE		
BÝK	PE	105	107	ME	109	103	0	0	0	0							
MATKA	PE	104	106	ME	106	107	114	116	117	118	860	150	26	22	22	8	78
OTEC	PE	104	105	ME	110	97	102	109	111	109							

HODNOCEN: TR 8 / / 9 KT / / OS / / UT Výsledek:

ÚROVEŇ PLEMENNÝCH HODNOT

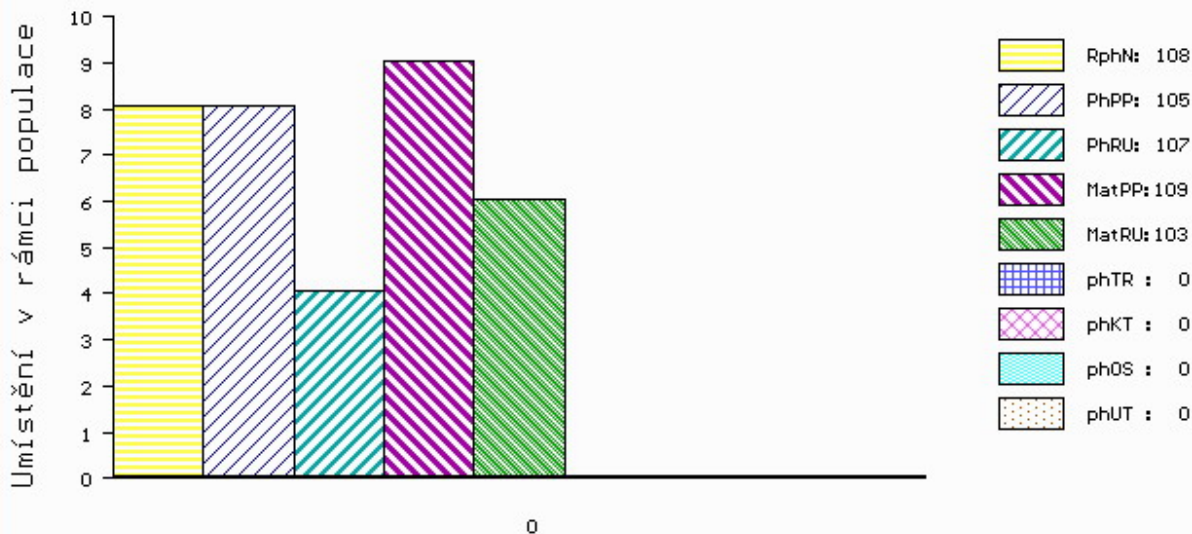

č.kat:11 uš.číslo 000832619 061 CZ

Býci vyřazení před základním výběrem

Číslo : **832605 061 CZ ZNAK SMILOVSKÝ** Číslo katalogu 12
 Dat.nar. : 22.12.2013 Plemeno : T100 Charolais
 Chovatel : ZD Pozovice
 Majitel : ZD Pozovice

OOO 267 629 DOMINO RR3 5888109526
 OO 265 187 INDICE 5893113049
 MOO 5886102704 FR BEA 5886102704

OTEC ZTI 711 PAGNOL 0310189451
 OMO 271 815 BASTIA 0386102653
 MO 389109544 FR ETOILE 0389109544
 MMO 385101535 FR ALOUETTE 0385101535

OOM ZCH 574 OHIO 0398109454
 OM ZTI 044 VIRTUEL RJC 7121124820
 MOM 7197122567 FR NORMANDIE RR4S 7197122567

MATKA 350604 961 CZ SOPKA SMILOVSKÁ 128000350604961
 OMM ZCH 240 CASOAR 4587100162
 MM 123313 502 CZ IVONE SMILOVSKÁ 128000123313502
 MMM 2486 417 CZ GRANADA SMILOVSKÁ 128417002486

Vlastní užitkovost: ve 120d: **209** kg ve 210d: **329** kg v 365d: **448** kg / kříž: **129** cm
 Přírustek od narození: **1219** g / **105** šourek **39** cm
 Věk při ZV **496** dní aktuálně k 23.03.15 hmotnost: **598** kg výška v kříži: **136** cm

<u>PLEMENNÉ HODNOTY</u>										<u>LINEARNÍ HODNOCENÍ</u>							
	pp	ru	pp	ru	TR	KT	OS	UT		Hmot	kříž	TR	KT	OS	UT	CE	
BÝK	PE	100	100	ME	93	101	115	115	114	116							
MATKA	PE	100	101	ME	101	101	103	104	105	104	739	145	21	19	17	6	63
OTEC	PE	97	95	ME	85	100	99	103	104	104							

HODNOCEN: TR 5 / / 3 KT / / OS / / UT Výsledek: **před ZV-hm.365d**

ÚROVEŇ PLEMENNÝCH HODNOT

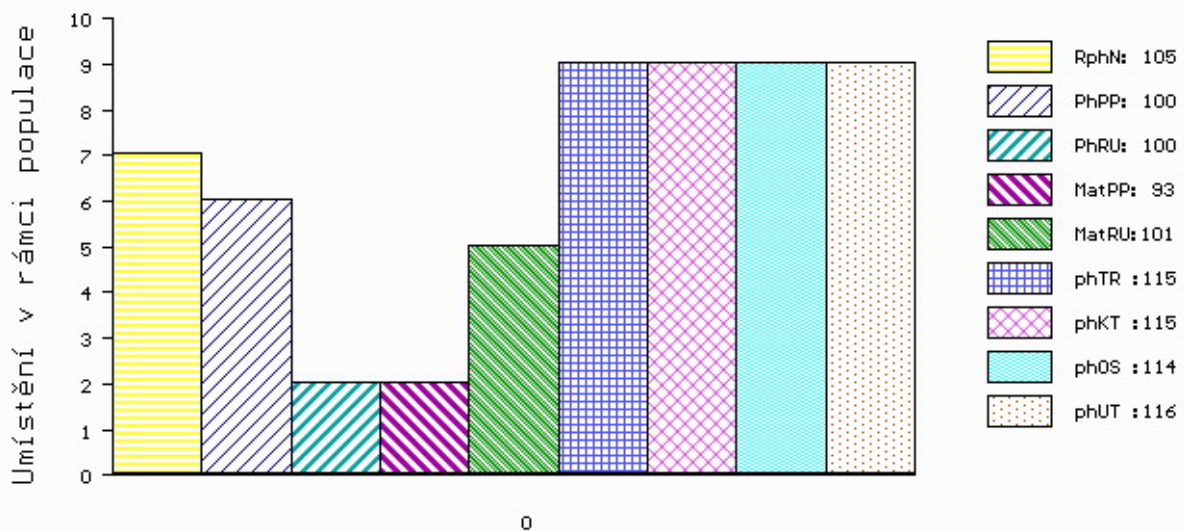

č.kat:12 uš.číslo 000832605 061 CZ

LIVE
STOCK
VÝSTAVA
ZVÍŘAT

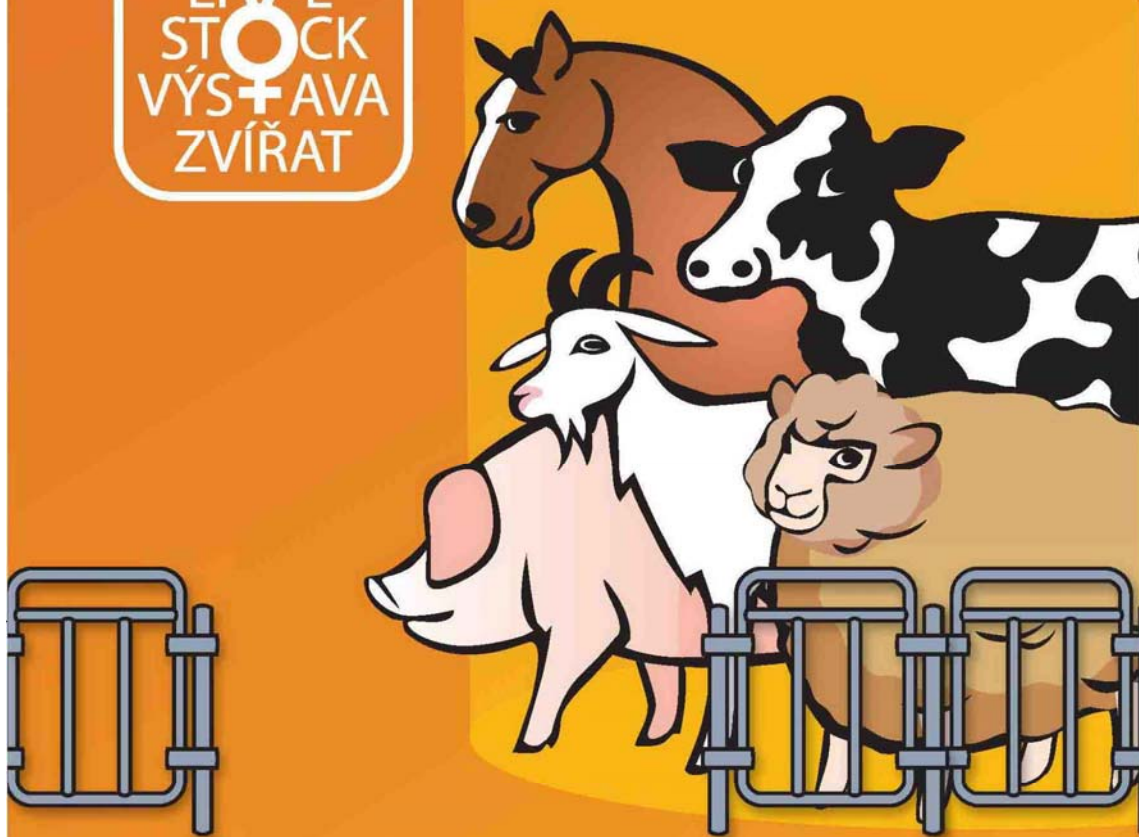

**NÁRODNÍ VÝSTAVA HOSPODÁŘSKÝCH
ZVÍŘAT A ZEMĚDĚLSKÉ TECHNIKY**
25.-28.6.2015 BRNO – VÝSTAVIŠTĚ

Souběžně konané akce:



PROPET

www.vystavazvirat.cz



Central
European
Exhibition
Centre

BVV



**Veletřhy
Brno**