

KATALOG ZÁKLADNÍHO VÝBĚRU

dne 6.5.2015

OPB Osík

začátek cca 09,00 hod.

Č. k.	Číslo býčka	OTEC st.reg.	DATUM NAROZENÍ	PLEM.	PŘÍRUSTEK (g)				CH O V A T E L
					test	RPH	živ.	RPH	
1	840138	061 CZ	ZCH 556 06.01.14	T100	1616	97	1385	95	Statek Doubravka, Chotěboř
2	840141	061 CZ	ZCH 556 06.01.14	T100	1275	89	1324	88	Statek Doubravka, Chotěboř
3	557612	042 CZ	ZTI 711 09.01.14	T100	2041	111	1447	110	Chmelař s.r.o. Deštnice
4	703467	053 CZ	ZTI 481 12.01.14	T100	2066	108	1580	105	Cach Josef ml., Čachnov
5	710086	053 CZ	ZTI 900 14.01.14	T100	1733	104	1661	101	Slavík Leoš, Mokřýšov
6	700090	053 CZ	ZTI 891 15.01.14	T100	1858	101	1545	101	Lux Jiří, Vlkov
7	703468	053 CZ	ZTP 687 16.01.14	T100	1758	101	1290	95	Cach Josef ml., Čachnov
8	721174	053 CZ	ZTP 687 16.01.14	T100	1808	109	1445	110	Cach Josef ml., Čachnov
9	710087	053 CZ	ZTI 590 19.01.14	T100	1725	105	1694	111	Slavík Leoš, Mokřýšov
10	688649	053 CZ	ZTI 144 23.01.14	T100	1741	99	1368	117	Cach Josef ml., Čachnov
11	561959	041 CZ	ZTI 087 25.01.14	T100	1950	108	1614	113	UFARMA spol s.r.o., Čistá u Rovné
12	708497	053 CZ	ZTI 083 25.01.14	T100	1900	107	1365	109	ZePo a.s. Libchavy
13	710089	053 CZ	ZTI 900 25.01.14	T100	1550	98	1565	95	Slavík Leoš, Mokřýšov
14	721177	053 CZ	ZTI 926 25.01.14	T100	1750	98	1405	93	Cach Josef ml., Čachnov
15	562181	041 CZ	ZTP 393 27.01.14	T100	1766	103	1470	104	Danko Jan - DASO spol. s.r.o.
16	564855	042 CZ	ZTI 718 27.01.14	T100	1800	107	1352	103	Petrohradská spol. s.r.o.
17	708498	053 CZ	ZTI 083 30.01.14	T100	1783	106	1443	108	ZePo a.s. Libchavy
18	710090	053 CZ	ZTI 761 30.01.14	T100	1191	74	1274	73	Slavík Leoš, Mokřýšov
19	564857	042 CZ	ZTI 555 01.02.14	T100	1741	108	1419	109	Petrohradská spol. s.r.o.
20	710091	053 CZ	ZTI 900 02.02.14	T100	1850	103	1683	99	Slavík Leoš, Mokřýšov
21	570457	041 CZ	ZTP 757 06.02.14	T100	1516	95	1479	95	Danko Jan - DASO spol. s.r.o.
22	721180	053 CZ	ZTI 926 08.02.14	T100	1666	94	1309	88	Cach Josef ml., Čachnov
23	721184	053 CZ	ZTP 687 08.02.14	T100	1441	98	1275	99	Cach Josef ml., Čachnov
24	665487	081 CZ	ZTI 547 17.02.14	T100	2025	115	1580	118	Agrofarma 2007 Dubnice s.r.o.
25	665492	081 CZ	ZTI 490 23.02.14	T100	1933	109	1444	107	Agrofarma 2007 Dubnice s.r.o.
26	665493	081 CZ	ZTI 876 24.02.14	T100	1675	104	1301	107	Agrofarma 2007 Dubnice s.r.o.
27	564861	042 CZ	ZPT 107 25.02.14	T100	2008	115	1500	110	Petrohradská spol. s.r.o.
28	840150	061 CZ	ZTI 736 25.02.14	T100	1966	114	1574	114	Statek Doubravka, Chotěboř
29	564863	042 CZ	ZPT 107 27.02.14	T100	1900	114	1482	114	Petrohradská spol. s.r.o.
30	564864	042 CZ	ZTI 475 27.02.14	T100	1941	111	1457	110	Petrohradská spol. s.r.o.
31	564866	042 CZ	ZPT 107 27.02.14	T100	1975	112	1531	109	Petrohradská spol. s.r.o.
32	570103	041 CZ	ZTI 825 28.02.14	T100	1666	103	1698	106	UFARMA spol s.r.o., Čistá u Rovné
33	710092	053 CZ	ZTP 805 03.03.14	T100	1583	104	1613	108	Slavík Leoš, Mokřýšov
34	802100	032 CZ	ZTI 516 03.03.14	T100	1508	88	1531	86	PAC Hořovice s.r.o.
35	802102	032 CZ	ZTI 516 06.03.14	T100	1375	86	1522	84	PAC Hořovice s.r.o.
36	840158	061 CZ	ZTI 736 06.03.14	T100	1966	110	1647	114	Statek Doubravka, Chotěboř
37	851757	061 CZ	ZTI 719 06.03.14	T100	1891	108	1530	112	Konvalinka Libor, J. Pavlovice
38	710093	053 CZ	ZTP 805 11.03.14	T100	1583	102	1653	107	Slavík Leoš, Mokřýšov
39	802108	032 CZ	ZTI 516 13.03.14	T100	1525	91	1519	92	PAC Hořovice s.r.o.
40	802109	032 CZ	ZTI 516 14.03.14	T100	1616	92	1485	88	PAC Hořovice s.r.o.
41	851759	061 CZ	ZTI 719 14.03.14	T100	1700	103	1446	106	Konvalinka Libor, J. Pavlovice
42	564870	042 CZ	ZTI 475 15.03.14	T100	1708	109	1367	98	Petrohradská spol. s.r.o.
43	710094	053 CZ	ZTP 805 15.03.14	T100	1308	92	1418	93	Slavík Leoš, Mokřýšov
44	688653	053 CZ	ZCH 978 18.03.14	T100	1591	107	1324	103	Cach Josef ml., Čachnov
45	887725	061 CZ	ZTI 736 18.03.14	T100	1758	104	1389	100	Statek Doubravka, Chotěboř
46	688655	053 CZ	ZCH 978 20.03.14	T100	1816	112	1391	110	Cach Josef ml., Čachnov
47	887735	061 CZ	ZTI 736 26.03.14	T100	1858	108	1529	102	Statek Doubravka, Chotěboř
48	887739	061 CZ	ZTI 736 28.03.14	T100	1600	102	1419	100	Statek Doubravka, Chotěboř
49	718289	053 CZ	ZTI 532 30.03.14	T100	1866	108	1615	105	Lux Jiří, Vlkov
50	889184	061 CZ	ZTI 891 30.03.14	T100	1791	104	1576	101	Agrochyt s.r.o. Mohelno
51	851760	061 CZ	ZTI 719 31.03.14	T100	1850	109	1531	109	Konvalinka Libor, J. Pavlovice

Býci vyřazení před základním výběrem

Č. k.	Číslo býčka	OTEC st.reg.	Datum narození	Body Plem.	VT HM	CHOVATEL	Důvod vyřazení
52	721175 053 CZ	ZTI 926	17.01.14	T100	6 9	Cach Josef ml., Čachnov	před ZV-úraz
53	557616 042 CZ	ZTI 890	08.02.14	T100	6 8	Chmelař s.r.o. Deštnice	před ZV-vet.důvod
54	721185 053 CZ	ZTI 481	22.02.14	T100	7 9	Cach Josef ml., Čachnov	před ZV-rabiát

Plemenné hodnoty uvedené v katalogu jsou spočítány k 31.3.2015



<u>Sekretariát:</u> ČSCHMS Praha Těšnov 17 11705 Praha 1 Mobil : +420 724 007 860 Telefon : +420 221 812 865 E-mail : info@cschms.cz	<u>Ředitel PK</u> <i>Kopecký Jan</i> Osík 201 569 67 Osík u Litomyšle Mobil : +420 724 007 862 Telefon : +420 461 612 809 E-mail : kopecky@cschms.cz	<u>Adresa PK</u> <i>Stará Anna</i> Osvoboditelů 35/9 410 02 Lovosice Mobil : +420 724 073 641 E-mail : stara@cschms.cz
--	---	--

<i>Den</i>	<i>Datum</i>	<i>Začátek</i> *	<i>OPB , chovatel</i>	<i>Ks**</i>	<i>Plemena</i>	<i>Dražba</i>
Pondělí	20.4.2015	9,00	<i>OPB Janovice</i>	34	AA,HE,CH,LI,MS	<i>hodinu po skončení ZV</i>
		15,00	<i>Reinold Manfred,Stará Červená Voda</i>	4	MS	x
		16,00	<i>ZD Agroholding Bernartice</i>	1	PI	x
Úterý	21.4.2015	8,00	<i>OPB Cunkov</i>	60	LI	<i>hodinu po skončení ZV</i>
		16,00	<i>Farma Kozák s.r.o.</i>	1	LI	x
		16,30	<i>Dvořák Karel,Starcova Lhota</i>	3	LI	
		17,00	<i>Kačírek Pavel,Nový Kostelec</i>	1	LI	x
Středa	22.4.2015	9,00	<i>OPB Cunkov</i>	39	AA,CH	<i>hodinu po skončení ZV</i>
		16,00	<i>Bartůněk Karel, Přílepov</i>	2	HE	x
		17,00	<i>Žížala Josef ml.,Úročnice</i>	4	MS	x
Čtvrtek	23.4.2015	9,00	<i>OPB Cunkov</i>	41	BA,BM,HE,MS,PI,SA	<i>hodinu po skončení ZV</i>
		16,00	<i>Bouda Petr ing.,Voděrádky</i>	6	CH	x
		17,30	<i>Zobal Vlastimil,Bor u Březnice</i>	5	CH	x
Pátek	24.4.2015	9,00	<i>OPB Měcholupy</i>	48	AA,BA,HE,MS,	<i>hodinu po skončení ZV</i>
		13,00	<i>Měcholupská zemědělská a.s.</i>	5	CH,MS	x
		17,00	<i>Nejdl Martin,Kvaslice</i>	2	AA	x
		17,00	<i>Nejdl Zdeněk,Kvaslice</i>	3	AA	x
Sobota	25.4.2015	9,00	<i>Kubík Dušan,Třebčice</i>	1	HE	x
		10,00	<i>Šumavský angus spol.s r.o.Soběsuky</i>	26	AA	x
		15,00	<i>Žaloudek Roman,Ptenín</i>	2	SS	x
		16,00	<i>Vacík Václav,Roupov</i>	15	GA,SS	x
Neděle	26.4.2015	8,00	<i>Šuranský Jaroslav,Otín,Planá u M.L.</i>	4	CH	x
		9,30	<i>Tůmová Anna ing.,M.Lázně</i>	3	AA	x
		12,00	<i>Chlupáčková Hana,Ing.,Ležnice</i>	3	MS	x
			<i>UFARMA spol s.r.o.,Čistá u R.-Ležnice</i>	1	CH	x
		13,00	<i>Danko Jan, Lobzy</i>	6	CH	x
		15,00	<i>Vaňousek Vladimír,farma Javorná</i>	6	SA	x
		17,00	<i>MORAVIA ZL Cheb spol sro.,Kopanina</i>	5	AA	x
Pondělí	27.4.2015	9,00	<i>OPB Kundratice</i>	56	AA,CH,LI,MS,	<i>hodinu po skončení ZV</i>
		12,00	<i>Zatloukal Jan,Velké Dvorce</i>	7	CH	x
		16,00	<i>Černý Josef Ing.,Raková</i>	1	CH	x
		17,00	<i>Nováková Hana,Sirá</i>	4	CH	x
Úterý	28.4.2015	9,00	<i>OPB H.Jadruž</i>	23	CH,MS	<i>hodinu po skončení ZV</i>
		13,00	<i>Skalický J.,Libnov</i>	19	AA	x
Středa	29.4.2015	9,00	<i>OPB Benešov</i>	52	CH	<i>hodinu po skončení ZV</i>
Čtvrtek	30.4.2015	9,00	<i>OPB Benešov</i>	34	BA,LI,PI	<i>hodinu po skončení ZV</i>
		16,00	<i>Farma Kaliště s.r.o.Č.Libchavy</i>	7	LI	x
Pátek	1.5.2015	8,00	<i>Antoš Jiří,Kopidlno</i>	2	CH	x
		10,00	<i>Lainka B.,farma Zdoňov</i>	4	MS	x
		12,00	<i>Zuzánek J.,ing,Bernartice</i>	3	CH	x
		14,00	<i>Zemědělská a.s.Výšina</i>	2	LI	x
Sobota	2.5.2015	8,00	<i>MU Brno - ŠZP Žabčice</i>	3	GS,MS,SA	x
		9,00	<i>Agrochyt s.r.o.Mohelno</i>	1	MS	x
		10,00	<i>Poláková Zdenka,Dolní Libochová</i>	2	MS	x
		10,30	<i>Hatlák Vlastimil,Meziboří</i>	10	CH	x
		12,30	<i>Statek Mitrov,a.s.</i>	14	AA	x
		14,30	<i>Hrtús Miroslav,Mírovka</i>	2	BA	x
		15,30	<i>ZD Pozovice</i>	12	CH	x
Neděle	3.5.2015	8,00	<i>Šeda J.,Helvíkovice</i>	5	LI	x
		9,00	<i>Paďour Leopold,Lukavice</i>	2	BA	x
		11,00	<i>Fišar Filip.,Lhotka</i>	3	LI	x
		15,00	<i>Montážně obchodní firma s.r.o.,B.Mlýn</i>	32	BB,GS,LI,PP,UU,VV	x

Den	Datum	Začátek *	OPB , chovatel	Ks*	Plemena	Dražba
Pondělí	4.5.2015	9,00	OPB Benešov	38	MS	hodinu po skončení ZV
		14,30	Družstvo Velký Újezd	7	CH	x
		16,00	Sumega Petr, Heřmanice u Oder	1	MS	x
		16,30	VFU Brno ŠZP Nový Jičín	2	LI	x
Úterý	5.5.2015	9,00	OPB Benešov	19	AA,HE	hodinu po skončení ZV
		15,00	Minaříková Hana,Hluk	2	BA	x
		16,00	Dolňácko a.s.Hluk	1	BA	x
Středa	6.5.2015	9,00	OPB Osík	54	CH	hodinu po skončení ZV
Čtvrtek	7.5.2015	9,00	OPB Osík	24	LI,BM,HE,PI,PP	hodinu po skončení ZV
		15,00	Novotný Milan,Mezihoří	1	PP	x
Pátek	8.5.2015	9,00	Liponova a.s.,Lipoltice	34	CH	x
		15,00	Nečtinská zemědělská a.s.	38	LI	x
Sobota	9.5.2015	9,00	Zemědělská společnost Blšany	5	MS	x
		11,00	Družstvo vlastníků Libeň - Vtelno	4	CH	x
		13,30	Šilhanová Marie,Nová Ves	5	MS	x
		15,00	Šťastný Antonín,SZ,Vědllice	2	BA	x
		16,30	Hromas Jan,Stvolínky	2	AA	x
		17,30	Hodbod' Gustav,Libštát	1	GS	x
Neděle	10.5.2015	9,00	Farma Kaliště s.r.o.Č.Libchavy	6	LI	x
		12,00	VETLABFARM s.r.o.D.Dobrouč	11	AA	x
		15,00	Jaroš Zdeněk,Rosička	1	PI	x
Pondělí	11.5.2015	9,00	OPB Osík	32	AA,BA,MS	hodinu po skončení ZV
		16,00	Dvořák Josef,Ing.,Telecí	10	AA	x
Úterý	12.5.2015	9,00	Marek Petr,Častonín	6	GS,BA	x
			Marková M.,Častonín	1	BA	x
		10,00	Kratochvíl David,Ing.,Horní Cerekev	1	MS	x
		11,00	Tegro s.r.o. Těšenov	13	AA	x
		14,00	Šašek Vl.,Rantířov	13	AA	x
		17,00	KLAS a.s. Číhošť	2	UU	x
Středa	13.5.2015	9,00	Habr František ml.,SZ,Báňovice	5	MS	x
		11,00	Egert Jiří,ing.,Lomnice n.Lužnicí	10	AA	x
		12,30	Tájek Jaroslav,Zvíkov	2	SA	x
		15,00	Farka Martin,Todně	8	LI	x
		17,00	Lepša Vladimír,Pěčín	1	MS	x
Čtvrtek	14.5.2015	9,00	ZD Brloh	21	AA,MS	x
		12,30	Placanda Jakub,Křenovice	1	MS	x
		13,00	Vondrušková Věra,Protivec	1	SA	x
		14,30	Kofroň Jan,Ing.,Radhostice	11	AA	x
		17,00	Kraml Eduard,Stachy	3	SA	x
Pátek	15.5.2015	9,00	Statek Kašperské Hory s.r.o.	4	MS	x
		10,30	Kubal Radek, Albrechtice	1	LI	x
		11,00	Kubal Petr,Podmokly	4	MS	x
		13,00	Valenta Petr,Budyně	2	MS	x
		14,00	Černěveský Háj s.r.o.	3	LI	x
		15,00	Maletická farma s.r.o.	5	CH,LI	x
		16,30	Diviš Miroslav,Láz	5	LI,MS	x

* začátky ZV u chovatelů jsou orientační

** počty býků na začátku odchovu

Vysvětlivky ke zkratkám ve jménech v katalogu :

ET	- býček narozen po embryotrasferu
RED	- zbarvení red angus
P,V	- bezrohý / volný roh - heterozygot (MS,CH,LI,BA)
PP	- bezrohý – homozygot stanoven testem DNA (MS,CH,LI,BA)
R	- rohatý (MS)
+/+	- homozygot s alelami způsobujícími běžné osvalení (GS)
+ /MH	- heterozygot s jednou alelou podmiňující dvojí osvalení (GS)
MH/MH	- homozygot - obě alely podmiňující dvojí osvalení (GS – oddíl „B“ PK)

U matek plemene BA

Třída	Výška kříž (cm)	Hmotnost (kg)	RPH přímý efekt	RPH mat. efekt	RPH osvalení
SE	147 a více	800 a více	105 a vic	103 a vic	103 a vic
EC	147 a více	800 a více	105 a vic	pod 103	103 a vic
EM	147 a více	800 a více	pod 105	103 a vic	pod 103
CM	pod 147	pod 800	105 a vic	103 a vic	103 a vic
C1	pod 147	pod 800	105 a vic	pod 103	103 a vic
M1	pod 147	pod 800	pod 105	103 a vic	pod 103

Popisky grafu úrovně plemenných hodnot

Jednotlivé plemenné hodnoty jsou rozděleny do pásem na základě výpočtu kvantilu normálního rozložení, které udávají, jak si konkrétní jedinec stojí v porovnání s průměrem populace plemenných býčků odchovaných v období 2010 - 2015.

pásma	Pozice býka v rámci populace	zkratka	Popis údaje v grafu
10	býk patří hodnotou RPH do 10 % nejlepších býků v daném ukazateli	<i>RphT</i>	RPH pro přírůstek v testu
9	býk patří hodnotou RPH do 20 % nejlepších býků v daném ukazateli	<i>RphN</i>	RPH pro životní přírůstek
8	býk patří hodnotou RPH do 30 % nejlepších býků v daném ukazateli	<i>RpPP</i>	RPH pro přímý efekt porody
7	býk patří hodnotou RPH do 40 % nejlepších býků v daném ukazateli	<i>RpRU</i>	RPH pro přímý efekt růst
6	býk patří hodnotou RPH do 50 % nejlepších býků v daném ukazateli	<i>MatPP</i>	RPH pro maternální efekt porody
5	býk patří hodnotou RPH do průměru býků v daném ukazateli	<i>MatRU</i>	RPH pro maternální efekt růst
4	býk patří hodnotou RPH do 60 % nejlepších býků v daném ukazateli	<i>phTR</i>	RPH pro lineární hodnocení těl. rámec
3	býk patří hodnotou RPH do 70 % nejlepších býků v daném ukazateli	<i>phKT</i>	RPH pro lineární hodnocení kap. těla
2	býk patří hodnotou RPH do 80 % nejlepších býků v daném ukazateli	<i>phOS</i>	RPH pro lineární hodnocení osvalení
1	býk patří hodnotou RPH do 90 % nejlepších býků v daném ukazateli	<i>phUT</i>	RPH pro lineární hodnocení užit. typ

Hlavní selekční kritéria pro výběr do plemnitby na OPB a odchovu u chovatele

Hlavním selekčním kritériem bude pouze lineární hodnocení při základním výběru.

Důvody vyřazení před základním výběrem

- hodnocení tělesného rámce (1,2,3 body dle parametrů daného plemene)
- hodnocení bodů za hmotnost v 365 dnech (1,2,3 body dle parametrů daného plemene)
- nepředvedení býka k základnímu výběru na ohlávce nebo na vodící tyči
- na základě rozhodnutí majitele býka o jeho vyřazení
- zdravotní důvody (displazie varlat, apod.)

Důvody vyřazení při základním výběrem

- hodnocení délky těla (1,2,3 body dle parametrů daného plemene)
- hodnocení ukazatelů kapacity těla (1,2,3 body dle parametrů daného plemene)
- hodnocení ukazatelů osvalení (1,2,3 body dle parametrů daného plemene)
- hodnocení užitkové typu (1,2,3 body dle parametrů daného plemene)
- závažné vady exteriéru při základním výběru
- neodpovídající funkčnost končetin při základním výběru
- zdravotní důvody (displazie varlat, apod.)

Reklamační řád pro základní výběry býků

Majitel odchovávaného býčka má právo podat reklamaci proti rozhodnutí výběrové komise (ČSCHMS). Tato reklamacie může mít písemnou nebo ústní formu. Po skončení základního výběru býků vyzve předseda výběrové komise k podání případných protestů (reklamací). Reklamacie se podává nejpozději do 60-ti minut od výzvy předsedy výběrové komise. Reklamacie se podává předsedovi výběrové komise. Jménem majitele býka může jednat také zástupce OPB. Po vznesení reklamacie následuje nové předvedení býka. Reklamacie je podmíněna složením nevratné kauce 1000 Kč, přičemž polovina z této částky je určena pro provozovatele OPB a polovina pro ČSCHMS. Tato kauce musí být složena okamžitě v hotovosti v době podání reklamacie předsedovi výběrové komise.

V případě shodného verdiktu výběrové komise a majitele býka je platný tento shodný verdikt.

V případě neshody mezi verdiktem výběrové komise a majitelem býka bude proveden nový základní výběr. Provedení nového základního výběru je podmíněno složením kauce 5000 Kč za každého reklamovaného býka. Kauce se skládá na účet ČSCHMS nejpozději do 10-ti kalendářních dnů ode dne provedení základního výběru. V případě, že nebudou peníze připsány na účet v daném termínu, platí původní verdikt výběrové komise a reklamacie se dále neřeší. Nový základní výběr se uskuteční do 30-ti dnů od sporného výběru na místě, kde byla podána reklamacie, pokud se obě strany nedohodnou jinak. Většinové složení komise nesmí být totožné se složením komise, která vynesla sporný verdikt. O složení komise rozhoduje ČSCHMS po dohodě s příslušným chovatelským klubem a Radou PK daného plemene. O závěru nového základního výběru je sepsán nový výběrový protokol. Proti tomuto rozhodnutí se již nelze dále odvolat. V případě, že je potvrzeno původní rozhodnutí výběrové komise, propadá kauce ve prospěch ČSCHMS, v opačném případě se vrací majiteli býka do 10-ti kalendářních dní od provedení nového základního výběru. Náklady spojené s novým základním výběrem nese strana, která při svém rozhodnutí či jednání nebyla v právu.

V každém případě se o reklamaci vede písemný zápis. Rozhodnutí výběrové komise se váže ke konkrétnímu zvířeti v konkrétním čase a není možno se na něj odvolávat v případných následných sporech. Schváleno výborem ČSCHMS dne 21.3.2006 v Hradištku pod Medníkem, změny schváleny VČS dne 6.9.2007.



Sekretariát: ČSCHMS Praha Těšnov 17 11705 Praha 1 Mobil : +420 724 007 860 Telefon : +420 221 812 865 E-mail : info@cschms.cz	Ředitel PK <i>Kopecký Jan</i> Osík 201 569 67 Osík u Litomyšle Mobil : +420 724 007 862 Telefon : +420 461 612 809 E-mail : kopecky@cschms.cz	Adresa PK <i>Stará Anna</i> Osvoboditelů 35/9 410 02 Lovosice Mobil : +420 724 073 641 E-mail : stara@cschms.cz
---	--	---

Číslo : **840138 061 CZ APOŠTOL Z CHOTĚBOŘE P** Číslo katalogu 1
 Dat.nar. : 06.01.2014 Plemeno : T100 Charolais
 Chovatel : Statek Doubravka, Chotěboř
 Majitel : Statek Doubravka, Chotěboř

OOO ZCH 220 BLASON 4286100325
 OO ZCH 388 IMPAIR RR3 1893102983
 MOO 2178102945 FR OFFICINE 2178102945

OTEC ZCH 556 JOCK Z CUNKOVA P 253288119780
 OMO ZCH 222 DIMINUTIF 4288003340
 MO 1742 417 CZ HILDA 246417001742
 MMO 15014 503 CZ PRCC JANE 2B PFC178983

OOM ZCH 387 HARRISON RJ 2292103631
 OM ZCH 518 JANDA SU 062389104316
 MOM 4032 417 CZ JOSEPHINE 1894103823

MATKA 406678 961 CZ 210000406678961
 OMM ZCH 240 CASOAR 4587100162
 MM 177183 961 CZ 210000177183961
 MMM 13977 571 CZ 156571013977

Vlastní užítkovost: ve 120d: **198 kg** ve 210d: **327 kg** v 365d: **527 kg** / kříž: **130 cm**
 Přírůstek v testu : **1616 g / 97** přírůstek od narození: **1385 g / 95** šourek **38 cm**
 Věk při ZV **485** dní aktuálně k 26.03.15 hmotnost: **657 kg** výška v kříži: **137 cm**

PLEMENNÉ HODNOTY										LINEARNÍ HODNOCENÍ						
	pp	ru	pp	ru	TR	KT	OS	UT		Hmot	kříž	TR	KT	OS	UT	CE
BÝK	PE	107	103	ME	106	114	103	111	111	111						
MATKA	PE	102	107	ME	103	109	96	99	100	101	650	138	19	19	19	7 64
OTEC	PE	115	101	ME	108	115	105	115	114	115						

HODNOCEN: TR 6 / / 8 KT / / OS / / UT Výsledek:

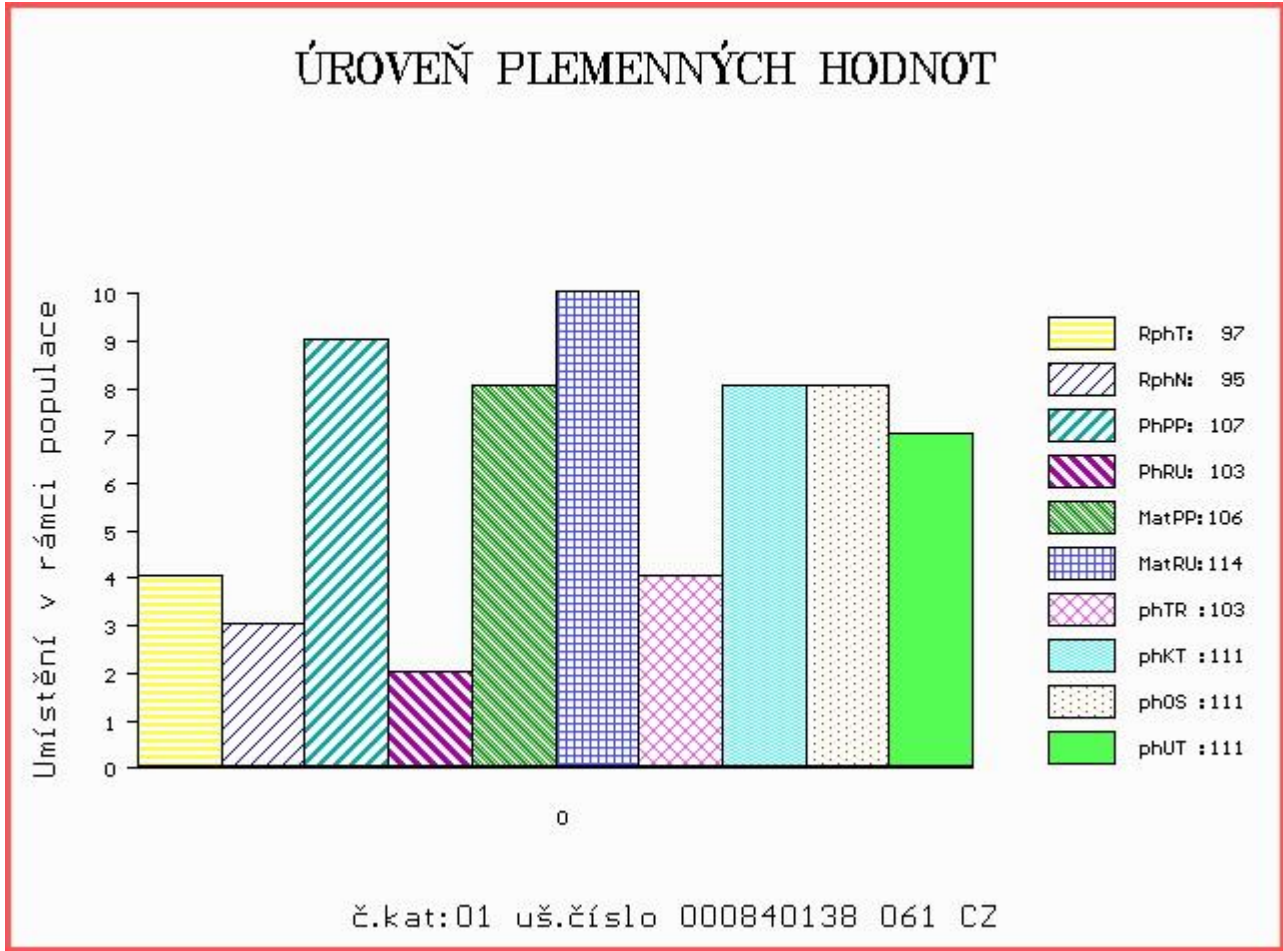

Číslo : **840141 061 CZ ANÝZ Z CHOTĚBOŘE** Číslo katalogu 2
 |Dat.nar. : 06.01.2014 Plemeno : T100 Charolais
 |Chovatel : Statek Doubravka, Chotěboř
 |Majitel : Statek Doubravka, Chotěboř

OOO ZCH 220 BLASON 4286100325
 OO ZCH 388 IMPAIR RR3 1893102983
 MOO 2178102945 FR OFFICINE 2178102945

Otec ZCH 556 JOCK Z CUNKOVA P 253288119780
 OMO ZCH 222 DIMINUTIF 4288003340
 MO 1742 417 CZ HILDA 246417001742
 MMO 15014 503 CZ PRCC JANE 2B PFC178983

OOM ZCH 387 HARRISON RJ 2292103631
 OM ZCH 518 JANDA SU 062389104316
 MOM 4032 417 CZ JOSEPHINE 1894103823

Matka 406687 961 CZ 210000406687961
 OMM ZCH 491 JACQUARD 2294004910
 MM 259742 961 CZ 210000259742961
 MMM 132689 502 CZ 210000132689502

Vlastní užitkovost: ve 120d: **190 kg** ve 210d: **332 kg** v 365d: **533 kg** / kříž: **128 cm**
 Přírůstek v testu : **1275 g / 89** přírůstek od narození: **1324 g / 88** šourek **37 cm**
 Věk při ZV **485** dní aktuálně k 26.03.15 hmotnost: **630 kg** výška v kříži: **134 cm**

PLEMENNÉ HODNOTY										LINEARNÍ HODNOCENÍ							
	pp	ru	pp	ru	TR	KT	OS	UT		Hmot	kříž	TR	KT	OS	UT	CE	
BÝK	PE	112	102	ME	103	116	102	116	116	116							
MATKA	PE	104	106	ME	100	111	97	104	105	104	670	138	19	19	18	6	62
Otec	PE	115	101	ME	108	115	105	115	114	115							

HODNOCEN: TR 4 / / 8 KT / / OS / / UT Výsledek:

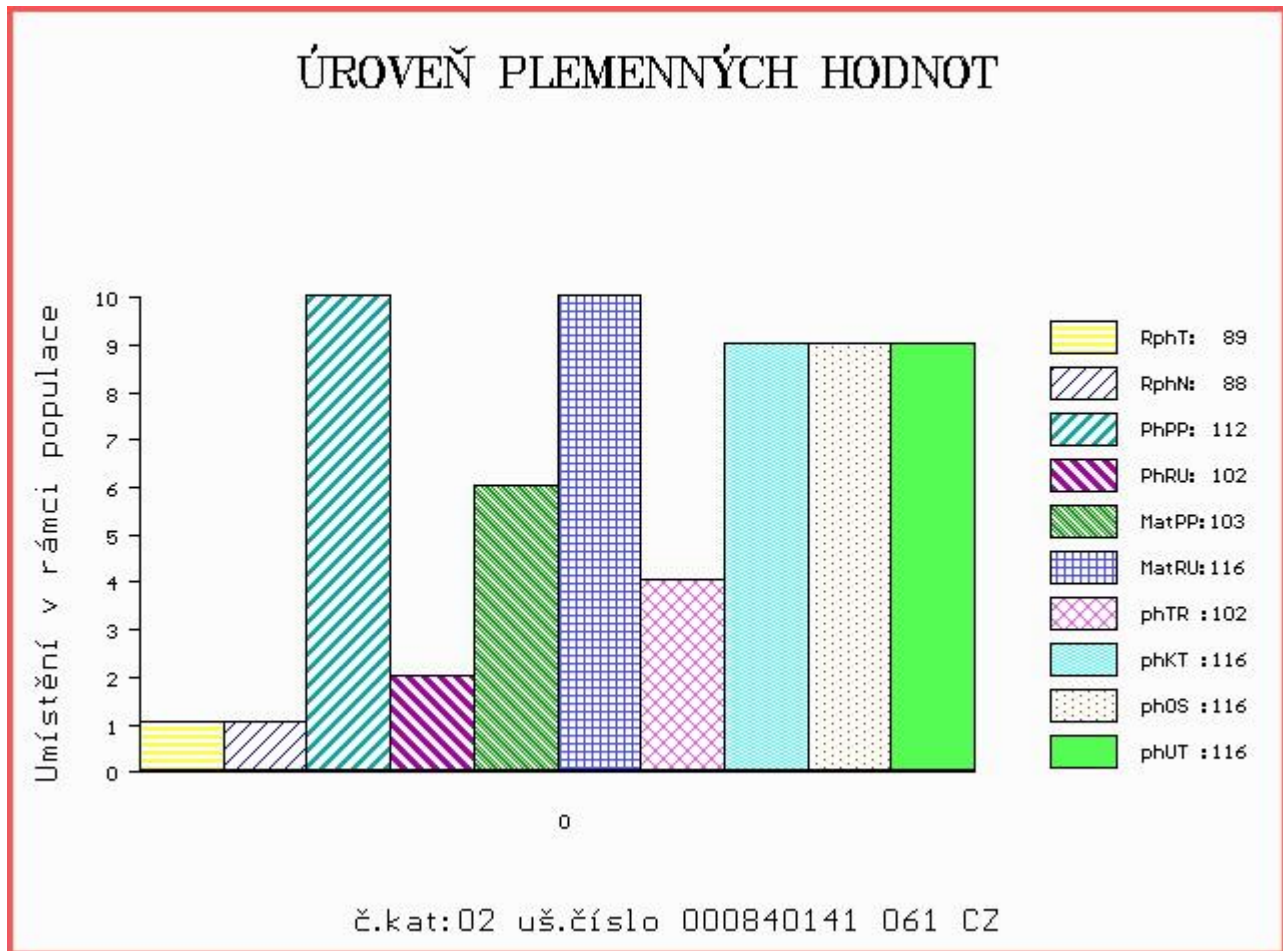

Číslo : 557612 042 CZ ARGUS Z DEŠTNICE Číslo katalogu 3
 Dat.nar. : 09.01.2014 Plemeno : T100 Charolais
 Chovatel : Chmelař s.r.o. Deštnice
 Majitel : Chmelař s.r.o. Deštnice

OOO 267 629 DOMINO RR3 5888109526
 OO 265 187 INDICE 5893113049
 MOO 5886102704 FR BEA 5886102704

OTEC ZTI 711 PAGNOL 0310189451
 OMO 271 815 BASTIA 0386102653
 MO 389109544 FR ETOILE 0389109544
 MMO 385101535 FR ALOUETTE 0385101535

OOM ZCH 388 IMPAIR RR3 1893102983
 OM ZCH 556 JOCK Z CUNKOVA P 253288119780
 MOM 1742 417 CZ HILDA 246417001742

MATKA 122265 942 CZ P 019000122265942
 OMM ZCH 448 MARTEL P 9596012540
 MM 8821 942 CZ 019000008821942
 MMM 108304 407 CZ 019000108304407

Vlastní užitkovost: ve 120d: 182 kg ve 210d: 321 kg v 365d: 497 kg / kříž: 135 cm
 Přírůstek v testu : 2041 g / 111 přírůstek od narození: 1447 g / 110 šourek 41 cm
 Věk při ZV 482 dní aktuálně k 26.03.15 hmotnost: 678 kg výška v kříži: 142 cm

PLEMENNÉ HODNOTY										LINEARNÍ HODNOCENÍ								
	pp	ru	pp	ru	TR	KT	OS	UT	Hmot	kříž	TR	KT	OS	UT	CE			
BÝK	PE	104	95	ME	89	113	94	106	107	105								
MATKA	PE	105	101	ME	94	117	105	110	108	110	716	/	142	18	22	18	6	64
OTEC	PE	97	95	ME	85	100	99	103	104	104								

HODNOCEN: TR 8 / / 6 KT / / OS / / UT Výsledek:

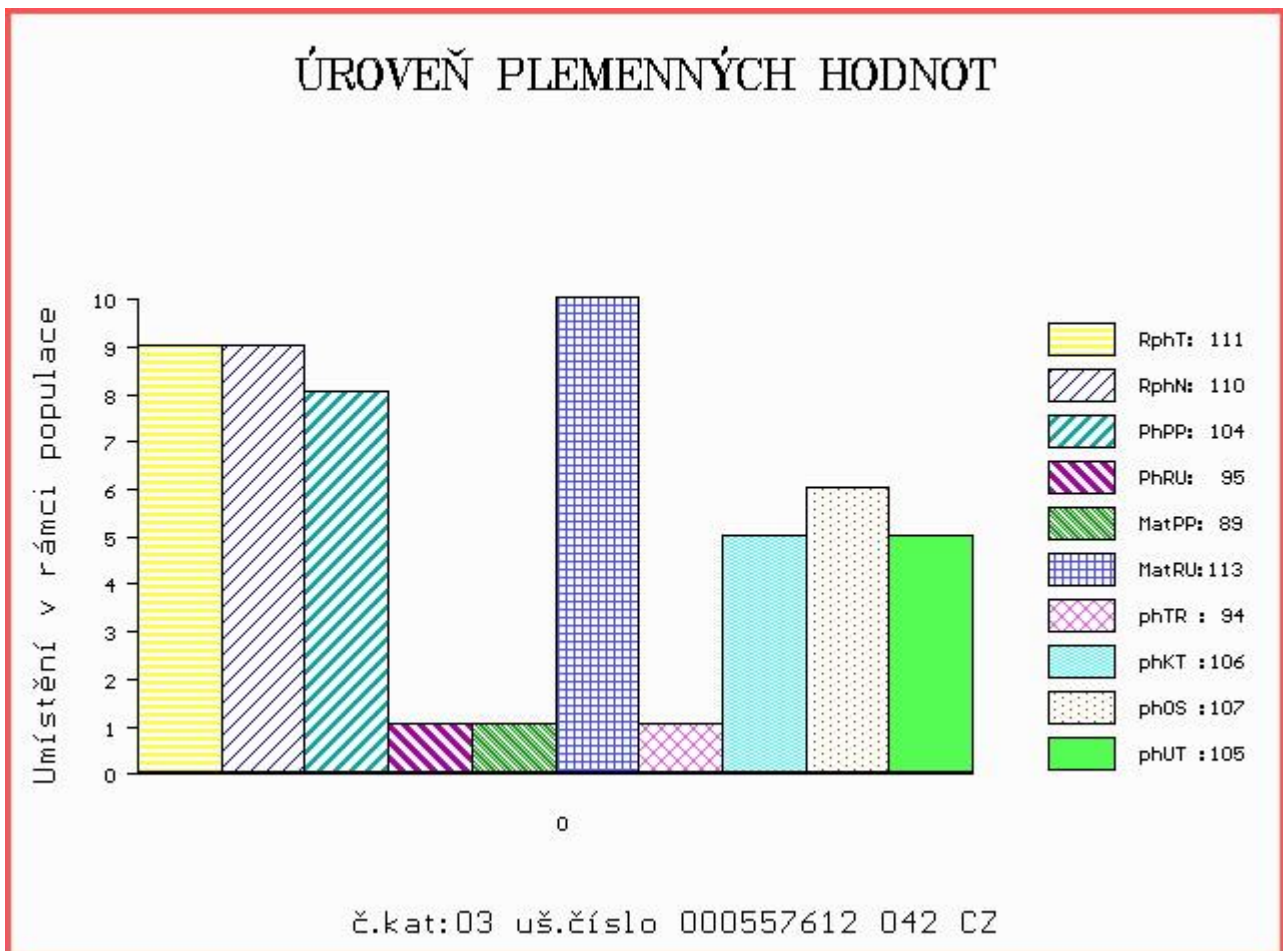

Číslo : 703467 053 CZ ARCHA Z ČACHNOVA Číslo katalogu 4
 Dat.nar. : 12.01.2014 Plemeno : T100 Charolais
 Chovatel : Cach Josef ml., Čachnov
 Majitel : Cach J.+CRV Czech Republic s.r.o.

OOO 268 799 ROOSVELT SC P 8541876919
 OO ZCH 942 UNICO SC PP 7121333571
 MOO 7121400365 FR RONDELLE P 7121400365

OTEC ZTI 481 RÝŠA AGROCHYT ET P 391000630903061
 OMO ZCH 569 JANTAR ZEPO 020591138595
 MO 193684 961 CZ HERA AGROCHYT 391000193684961
 MMO 131882 610 CZ KASA Z OKŘEŠIC 186000131882610

OOM ZCH 381 MARJOUIN 4296103501
 OM CHP 382 INDUS 094583109601
 MOM 2082 417 CZ 094417002082

MATKA 131837 953 CZ 094000131837953
 OMM ZCH 291 JEUDI 2394101929
 MM 9814 417 CZ 094417009814
 MMM 2065 417 CZ IDEALE 2393101763

Vlastní užitkovost: ve 120d: 194 kg ve 210d: 326 kg v 365d: 583 kg / kříž: 137 cm
 Přírůstek v testu : 2066 g / 108 přírůstek od narození: 1580 g / 105 šourek 38 cm
 Věk při ZV 479 dní aktuálně k 26.03.15 hmotnost: 734 kg výška v kříži: 141 cm

PLEMENNÉ HODNOTY										LINEARNÍ HODNOCENÍ						
	pp	ru	pp	ru	TR	KT	OS	UT		Hmot	kříž	TR	KT	OS	UT	CE
BÝK	PE	103	102	ME	109	93	102	102	103	103						
MATKA	PE	102	112	ME	103	90	91	95	98	95	910	148	26	22	22	8 78
OTEC	PE	100	84	ME	117	98	99	101	103	104						

HODNOCEN: TR 8 / /10 KT / / OS / / UT Výsledek:

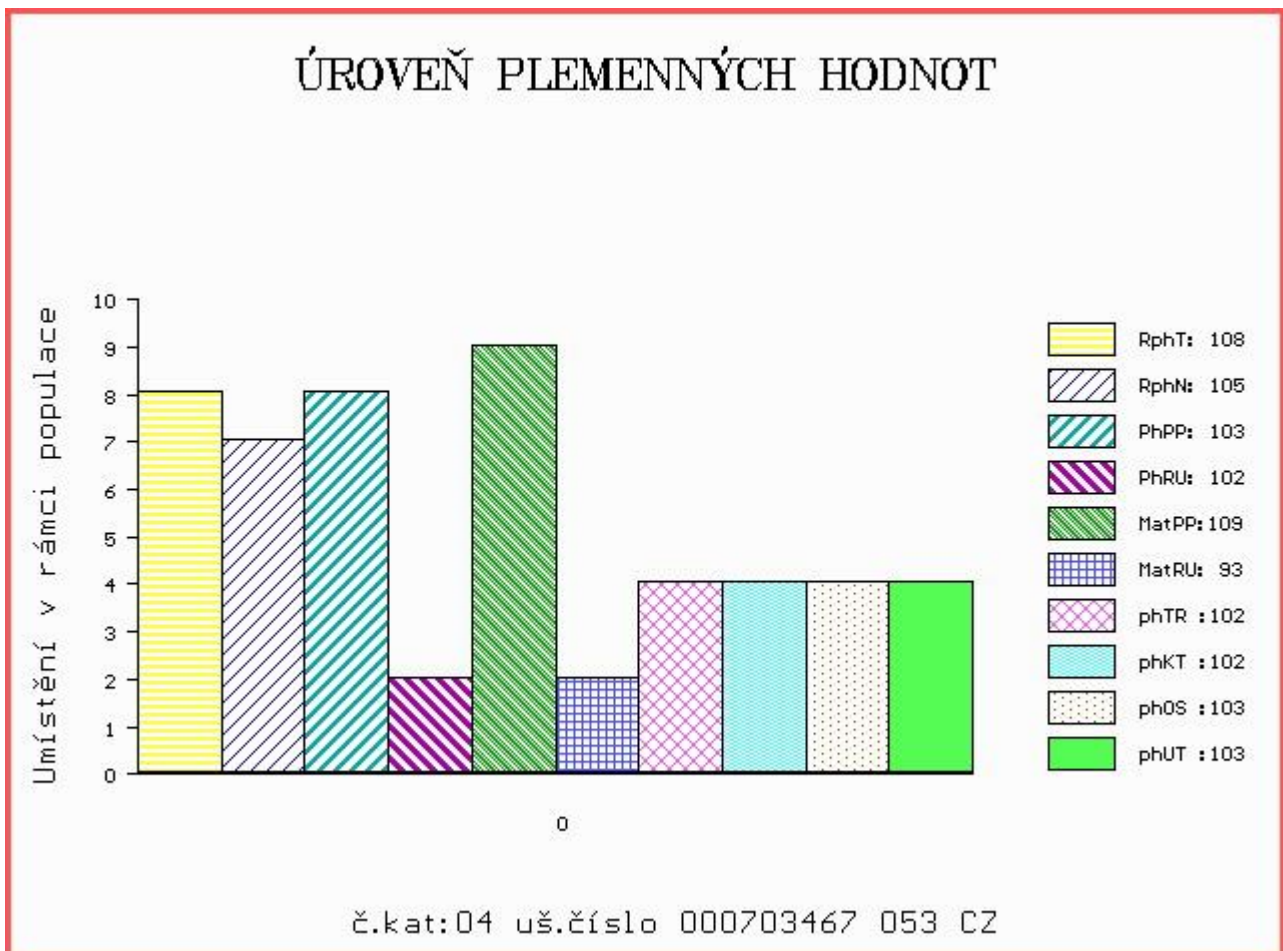

Číslo : 710086 053 CZ **ATOMIC Z MOKRÝŠOVA** Číslo katalogu 5
 |Dat.nar. : 14.01.2014 Plemeno : T100 Charolais
 |Chovatel : Slavík Leoš, Mokrýšov
 |Majitel : Slavík Leoš, Mokrýšov

OOO ZCH 699 JUMPER 8894104162
 OO 272 545 TERNOIS 6204783245
 MOO 6291100762 FR GAMINE 6291100762

OTEC ZTI 900 ARTOIS 5810006623
 OMO 272 546 JACQUART 5894168635
 MO 5811999070 FR PIN UP 5811999070
 MMO 5892125026 FR HALEIN 2 5892125026

OOM ZCH 386 HARNOIS 7192124090
 OM ZCH 646 KOLORÁDO 132586110212
 MOM 47 417 CZ 132417000047

MATKA 123706 953 CZ 405000123706953
 OMM ZCH 219 CAMELEON 7187118618
 MM 124067 511 CZ 143511124067
 MMM 4652 417 CZ 143417004652

Vlastní užitkovost: ve 120d: 218 kg ve 210d: 379 kg v 365d: 656 kg / kříž: 141 cm
 Přírůstek v testu : 1733 g / 104 přírůstek od narození: 1661 g / 101 šourek 40 cm
 Věk při ZV 477 dní aktuálně k 26.03.15 hmotnost: 765 kg výška v kříži: 141 cm

PLEMENNÉ HODNOTY						LINEARNÍ HODNOCENÍ											
	pp	ru	pp	ru	TR	KT	OS	UT	Hmot	kříž	TR	KT	OS	UT	CE		
BÝK	PE	104	117	ME	99	104	111	110	107	108							
MATKA	PE	94	132	ME	107	104	114	111	108	111	825	149	25	19	19	7	70
OTEC	PE	113	91	ME	90	104	88	93	93	91							

HODNOCEN: TR 8 / /10 KT / / OS / / UT Výsledek:

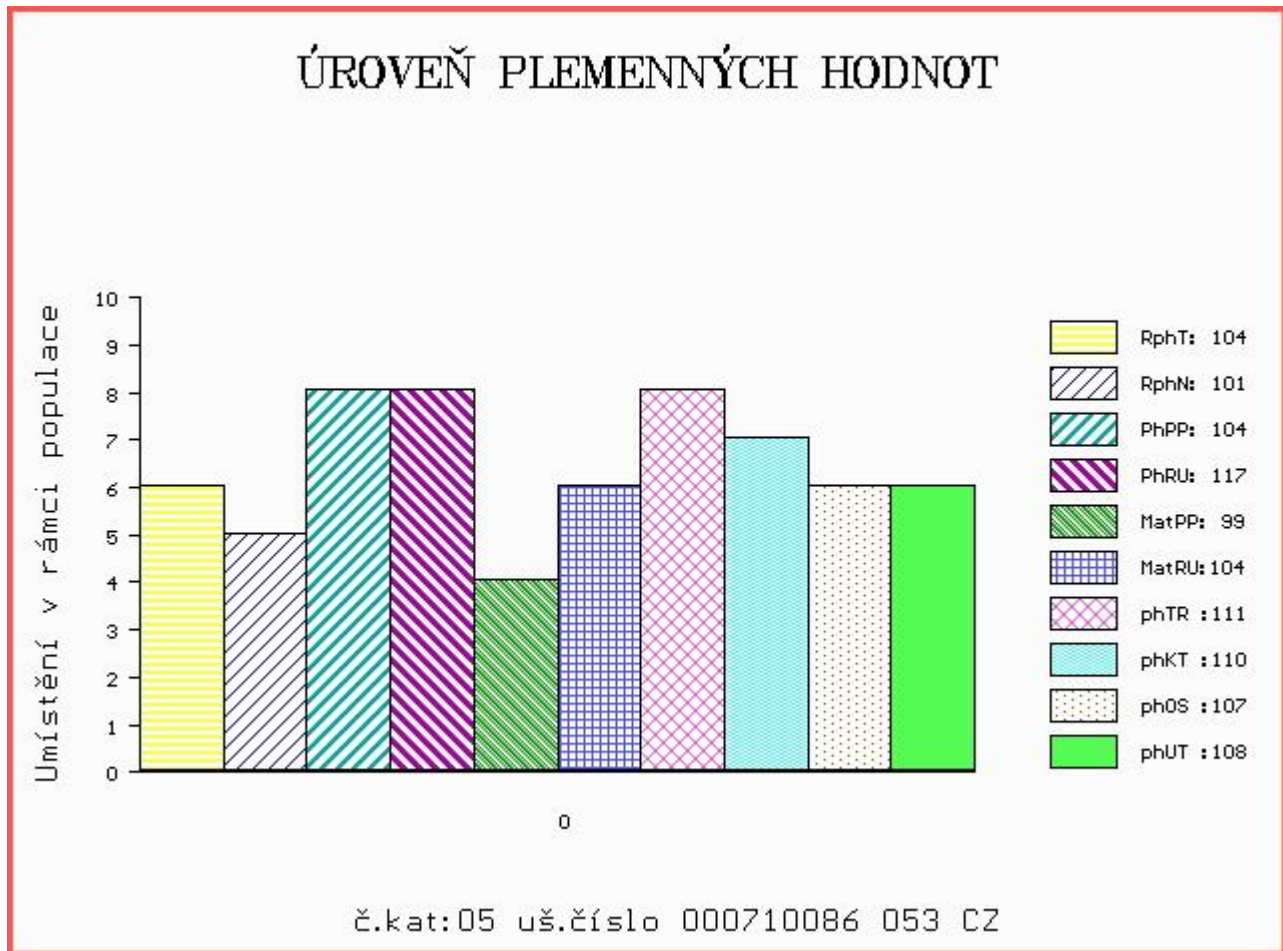

Číslo : 700090 053 CZ APLAUS Z VLKOVA Číslo katalogu 6
 Dat.nar. : 15.01.2014 Plemeno : T100 Charolais
 Chovatel : Lux Jiří,Vlkov
 Majitel : Lux Jiří,Vlkov

OOO 272 511 EDDY 0389114814
 OO 272 510 OURAL 0398125033
 MOO 395105455 FR LASSIE 0395105455

Otec ZTI 891 URFE 7121253026
 OMO 266 883 HASTING 1492102626
 MO 7198118674 FR OLIVE 7198118674
 MMO 7188138324 FR DIVINITE 7188138324

OOM ZCH 811 HERNANI 8592103408
 OM ZCH 813 PISTIL 0310219272
 MOM 393116022 FR IMAGE 0393116022

MATKA 254355 953 CZ ET 449000254355953
 OMM ZCH 220 BLASON 4286100325
 MM 19903 953 CZ LIBUŠE BOVET ET 069000019903953
 MMM 65516 546 CZ CAMILLA ET 132546065516

Vlastní užitkovost: ve 120d: 200 kg ve 210d: 326 kg v 365d: 593 kg / kříž: 133 cm
 Přírůstek v testu : 1858 g / 101 přírůstek od narození: 1545 g / 101 šourek 39 cm
 Věk při ZV 476 dní aktuálně k 26.03.15 hmotnost: 710 kg výška v kříži: 137 cm

PLEMENNÉ HODNOTY										LINEARNÍ HODNOCENÍ						
	pp	ru	ME	pp	ru	TR	KT	OS	UT	Hmot	kříž	TR	KT	OS	UT	CE
BÝK	PE	96	112	ME	99	99	109	111	110	111						
MATKA	PE	85	116	ME	109	92	105	109	109	109	880 /	150	27	20	19	7 73
Otec	PE	101	102	ME	90	108	99	103	102	102						

HODNOCEN: TR 6 / /10 KT / / OS / / UT Výsledek:

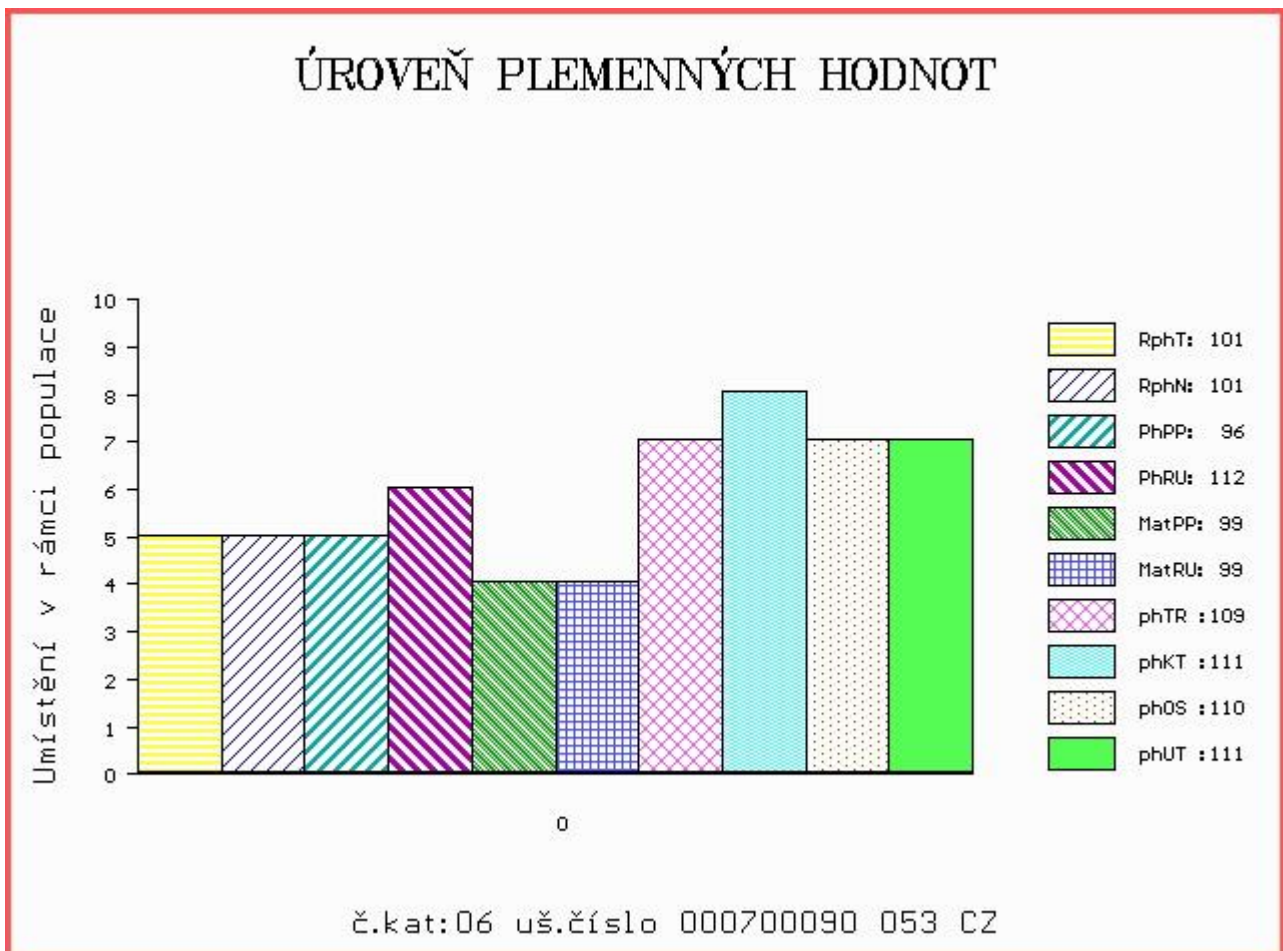

Číslo : 703468 053 CZ ALVARO Z ČACHNOVA Číslo katalogu 7
 Dat.nar. : 16.01.2014 Plemeno : T100 Charolais
 Chovatel : Cach Josef ml., Čachnov
 Majitel : CRV Czech Republic, spol.s r.o.

OOO ZCH 699 JUMPER 8894104162
 OO ZCH 688 TRAPPEUR 7121202532
 MOO 7197123945 FR NOCTURNE RR4 7197123945

OTEC ZTP 687 SYNEK SMILOVSKÝ 128000640718061
 OMO CHP 343 CHRÁM 128582112824
 MO 34236 961 CZ 128000034236961
 MMO 123315 502 CZ IRENKA SMILOVSKÁ 128000123315502

OOM ZCH 363 GAVROŠ ET 029417004728
 OM ZCH 874 MUSTAFA 388000043670053
 MOM 102491 506 CZ IRENKA Z CHOTČE 132506102491

MATKA 161087 953 CZ 094000161087953
 OMM ZCH 291 JEUDI 2394101929
 MM 126028 503 CZ 094000126028503
 MMM 1923 417 CZ IMAGE 2393105085

Vlastní užitkovost: ve 120d: 184 kg ve 210d: 300 kg v 365d: 480 kg / kříž: 133 cm
 Přírůstek v testu : 1758 g / 101 přírůstek od narození: 1290 g / 95 šourek 39 cm
 Věk při ZV 475 dní aktuálně k 26.03.15 hmotnost: 602 kg výška v kříži: 138 cm

PLEMENNÉ HODNOTY										LINEARNÍ HODNOCENÍ						
	pp	ru	pp	ru	TR	KT	OS	UT		Hmot	kříž	TR	KT	OS	UT	CE
BÝK	PE	105	84	ME	104	107	90	92	94	93						
MATKA	PE	106	81	ME	106	104	94	88	88	89	750	142	20	22	19	7 68
OTEC	PE	98	98	ME	102	106	98	103	105	104						

HODNOCEN: TR 7 / / 5 KT / / OS / / UT Výsledek:

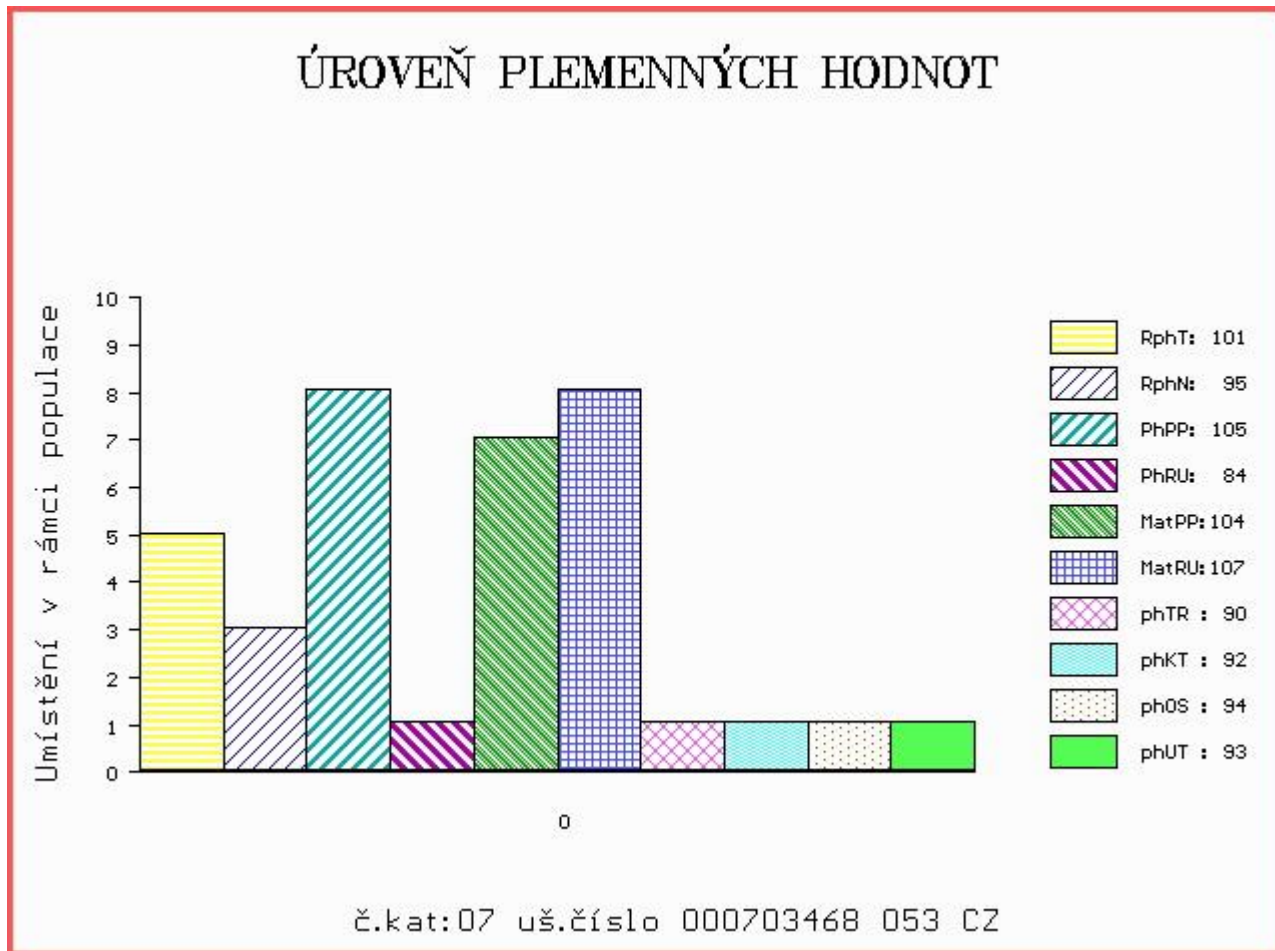

Číslo : 721174 053 CZ AMANT Z ČACHNOVA Číslo katalogu 8
 Dat.nar. : 16.01.2014 Plemeno : T100 Charolais
 Chovatel : Cach Josef ml., Čachnov
 Majitel : CRV Czech Republic, spol.s r.o.

OOO ZCH 699 JUMPER 8894104162
 OO ZCH 688 TRAPPEUR 7121202532
 MOO 7197123945 FR NOCTURNE RR4 7197123945

OTEC ZTP 687 SYNEK SMILOVSKÝ 128000640718061
 OMO CHP 343 CHRÁM 128582112824
 MO 34236 961 CZ 128000034236961
 MMO 123315 502 CZ IRENKA SMILOVSKÁ 128000123315502

OOM ZCH 418 GRYGOV 032417009177
 OM ZCH 507 ILAG 032585109095
 MOM 438 417 CZ 032417000438

MATKA 131839 953 CZ 094000131839953
 OMM ZCH 262 BEJART 8986102823
 MM 6137 417 CZ 120417006137
 MMM 1922 417 CZ INSIGNE 0393113535

Vlastní užitkovost: ve 120d: 211 kg ve 210d: 332 kg v 365d: 566 kg / kříž: 133 cm
 Přírůstek v testu : 1808 g / 109 přírůstek od narození: 1445 g / 110 šourek 40 cm
 Věk při ZV 475 dní aktuálně k 26.03.15 hmotnost: 669 kg výška v kříži: 136 cm

PLEMENNÉ HODNOTY										LINEARNÍ HODNOCENÍ						
	pp	ru	pp	ru	TR	KT	OS	UT		Hmot	kříž	TR	KT	OS	UT	CE
BÝK	PE	103	103	ME	100	104	98	104	105	104						
MATKA	PE	101	104	ME	98	101	100	98	97	97	760	145	21	19	19	7 66
OTEC	PE	98	98	ME	102	106	98	103	105	104						

HODNOCEN: TR 6 / / 9 KT / / OS / / UT Výsledek:

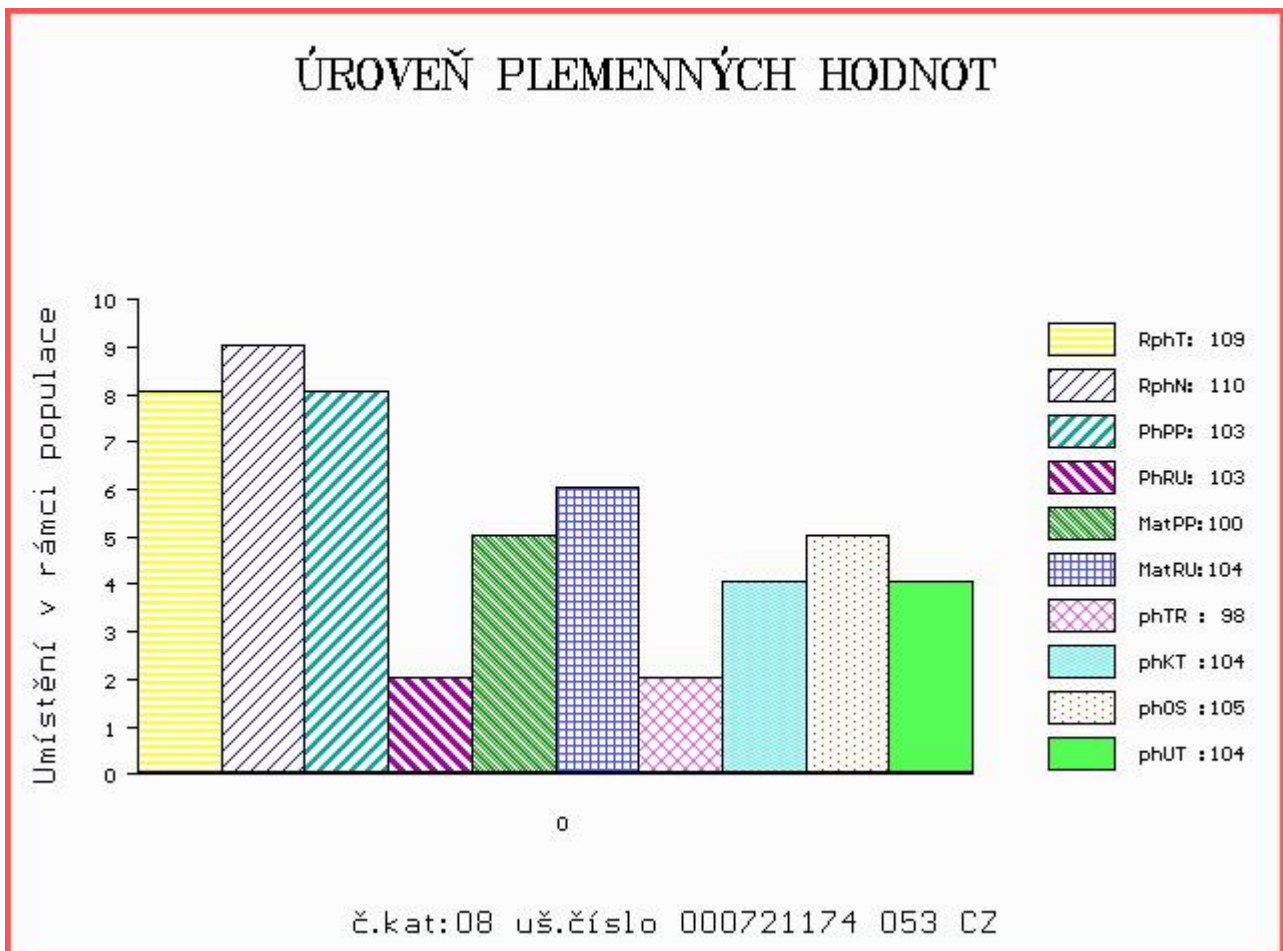

Číslo : **710087 053 CZ V** Číslo katalogu 9
 |Dat.nar. : 19.01.2014 Plemeno : T100 Charolais
 |Chovatel : Slavík Leoš, Mokřýšov
 |Majitel : Slavík Leoš, Mokřýšov

OOO ZCH 450 LE REBEL 3695100770
 OO ZTI 247 VIZIR P 7121074461
 MOO 8932230816 FR RENGAINE 8932230816

Otec ZTI 590 ROMEO Z BORU V 386000590710021
 OMO ZCH 701 NOVOTEL 5897127519
 MO 133472 921 CZ BLAŽENKA Z BORU 386000133472921
 MMO 111054 111 CZ 068111111054

OOM 265 955 BOBBY 0386102650
 OM ZCH 428 IBOB 4293100599
 MOM 4286104326 FR BERANGERE 4286104326

Matka 213548 953 CZ 405000213548953
 OMM ZCH 646 KOLORÁDO 132586110212
 MM 123680 953 CZ 405000123680953
 MMM 13923 571 CZ 143571013923

Vlastní užitkovost: ve 120d: **229 kg** ve 210d: **408 kg** v 365d: **662 kg** / kříž: **137 cm**
 Přírůstek v testu : **1725 g / 105** přírůstek od narození: **1694 g / 111** šourek **40 cm**
 Věk při ZV **472** dní aktuálně k 26.03.15 hmotnost: **773 kg** výška v kříži: **140 cm**

PLEMENNÉ HODNOTY										LINEARNÍ HODNOCENÍ						
	pp	ru	pp	ru	TR	KT	OS	UT		Hmot	kříž	TR	KT	OS	UT	CE
BÝK	PE	90	129	ME	112	102	114	116	114	117						
MATKA	PE	87	122	ME	108	97	112	114	112	114	1000	/ 156	28	23	22	8 81
Otec	PE	91	125	ME	115	109	110	114	114	116						

HODNOCEN: TR 8 / /10 KT / / OS / / UT Výsledek:

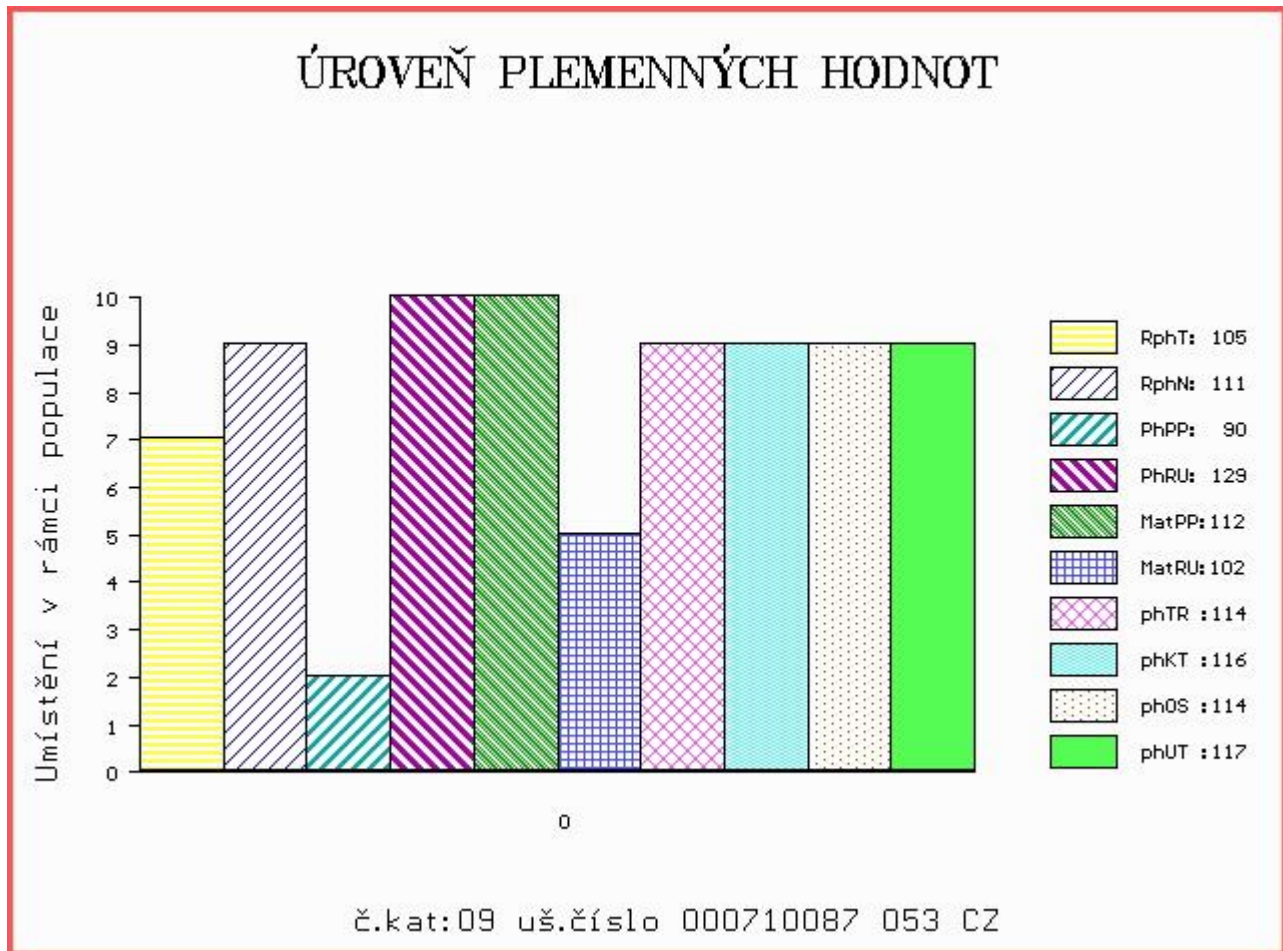

Číslo : 688649 053 CZ ASIR Z ČACHNOVA Číslo katalogu 10
 Dat.nar. : 23.01.2014 Plemeno : T100 Charolais
 Chovatel : Cach Josef ml., Čachnov
 Majitel : CRV Czech Republic, spol.s r.o.

OOO 265 967 OKAPI RVS 7121038070
 OO ZCH 687 TES BEAU 7121202824
 MOO 7193106165 FR JEEP RR4 7193106165

OTEC ZTI 144 ORFEUS Z DUBU 041000509288051
 OMO 266 487 HUTIN 392101319
 MO 2230 417 CZ JUSTINE 4294103460
 MMO 4291102156 FR GINETTE 4291102156

OOM ZCH 418 GRYGOV 032417009177
 OM ZCH 507 ILAG 032585109095
 MOM 438 417 CZ 032417000438

MATKA 161139 953 CZ 094000161139953
 OMM 268 229 INTERIM 0393115093
 MM 2076 417 CZ 094417002076
 MMM 2061 417 CZ IMPULSIVE 2393101747

Vlastní užítkovost: ve 120d: 205 kg ve 210d: 337 kg v 365d: 519 kg / kříž: 132 cm
 Přírůstek v testu : 1741 g / 99 přírůstek od narození: 1368 g / 117 šourek 40 cm
 Věk při ZV 468 dní aktuálně k 26.03.15 hmotnost: 626 kg výška v kříži: 137 cm

PLEMENNÉ HODNOTY						LINEARNÍ HODNOCENÍ											
	pp	ru	pp	ru	TR	KT	OS	UT	Hmot	kříž	TR	KT	OS	UT	CE		
BÝK	PE	98	131	ME	99	88	112	113	112	113							
MATKA	PE	98	113	ME	107	107	106	109	108	108	760	143	20	19	19	7	65
OTEC	PE	102	137	ME	88	67	114	109	107	109							

HODNOCEN: TR 6 / / 7 KT / / OS / / UT Výsledek:

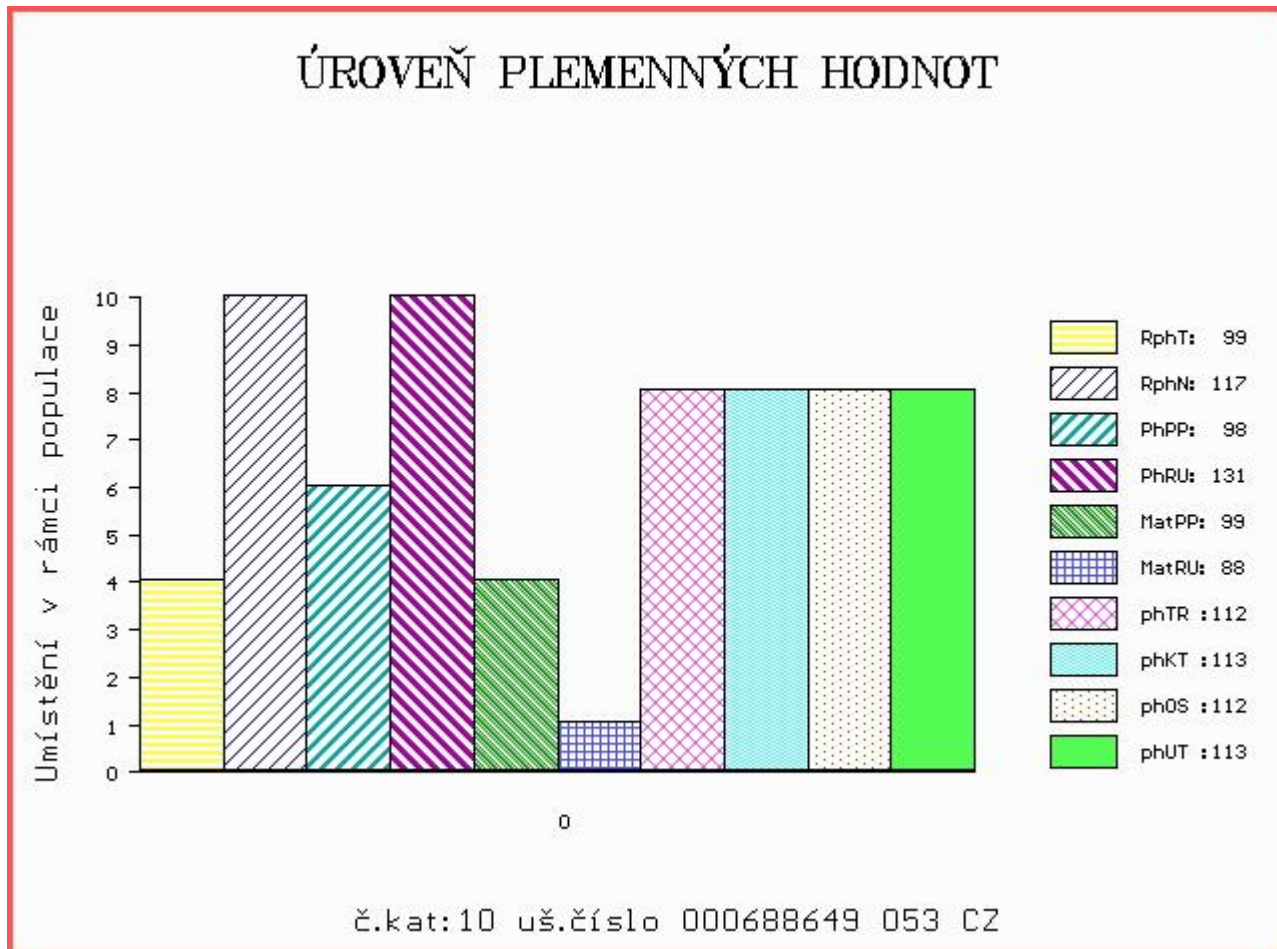

Číslo : 561959 041 CZ ANĎEL Z ČISTÉ P Číslo katalogu 11
 Dat.nar. : 25.01.2014 Plemeno : T100 Charolais
 Chovatel : UFARMA spol s.r.o., Čistá u Rovné
 Majitel : UFARMA spol s.r.o., Čistá u Rovné

OOO ZCH 220 BLASON 4286100325
 OO ZCH 388 IMPAIR RR3 1893102983
 MOO 2178102945 FR OFFICINE 2178102945

Otec ZTI 087 RURAL 6502730908
 OMO 269 470 JUDOKA 3694101328
 MO 6596002495 FR MILADY 6596002495
 MMO 6591100606 FR GUITARE 6591100606

OOM ZCH 388 IMPAIR RR3 1893102983
 OM ZCH 556 JOCK Z CUNKOVA P 253288119780
 MOM 1742 417 CZ HILDA 246417001742

MATKA 133326 941 CZ 369000133326941
 OMM CHP 705 TAQUIN 7121042409
 MM 108212 941 CZ 369000108212941
 MMM 112699 506 CZ 029506112699

Vlastní užitkovost: ve 120d: 233 kg ve 210d: 391 kg v 365d: 613 kg / kříž: 137 cm
 Přírůstek v testu : 1950 g / 108 přírůstek od narození: 1614 g / 113 šourek 39 cm
 Věk při ZV 466 dní aktuálně k 26.03.15 hmotnost: 738 kg výška v kříži: 145 cm

PLEMENNÉ HODNOTY										LINEARNÍ HODNOCENÍ						
	pp	ru	ME	pp	ru	TR	KT	OS	UT	Hmot	kříž	TR	KT	OS	UT	CE
BÝK	PE	92	125	ME	96	105	114	118	115	118						
MATKA	PE	100	109	ME	100	111	105	110	108	109	860	147	25	21	21	8 75
Otec	PE	83	132	ME	92	95	115	119	117	119						

HODNOCEN: TR 10 / /10 KT / / OS / / UT Výsledek:

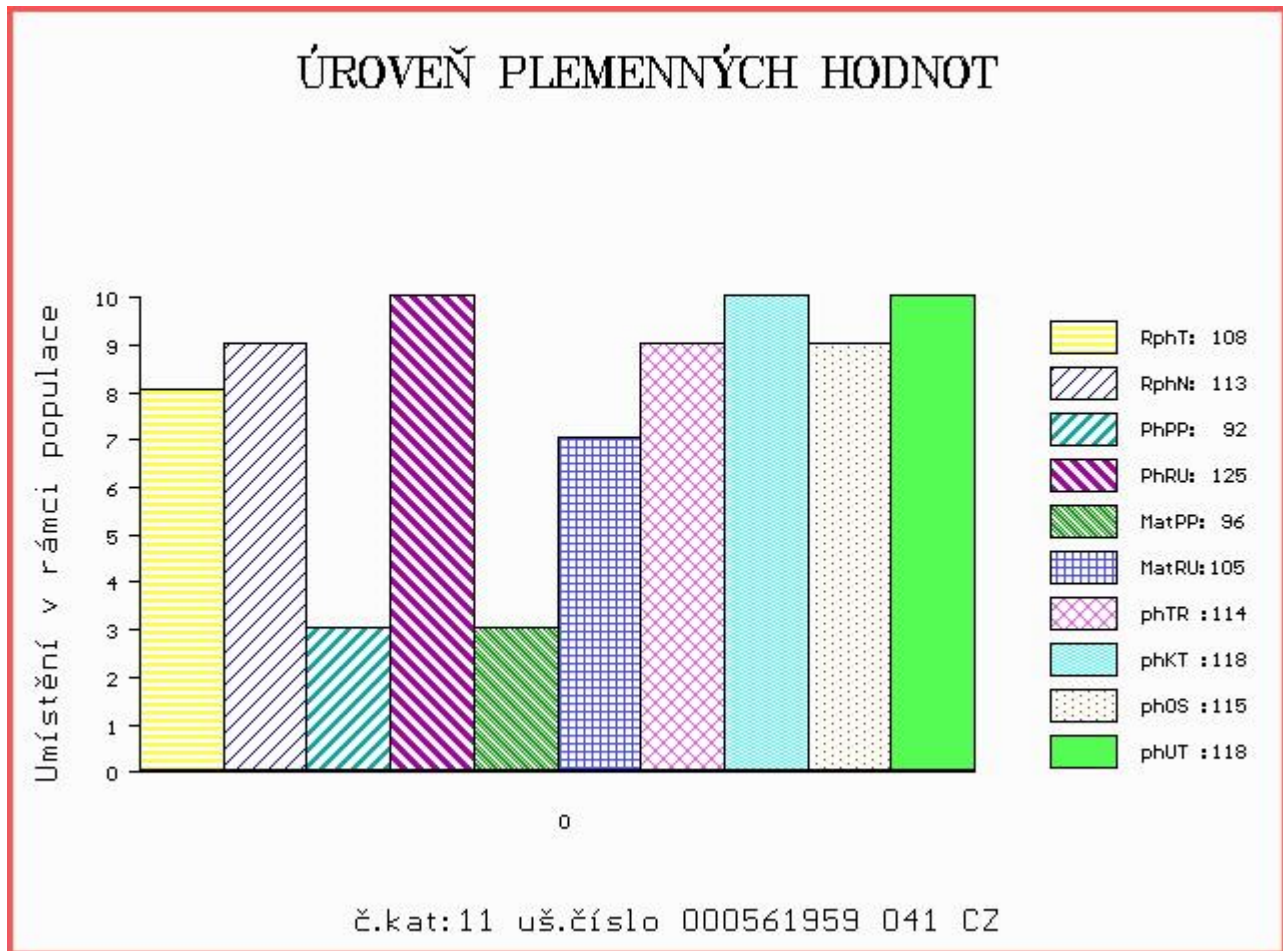

Číslo : 708497 053 CZ ALFONS ZEPO Číslo katalogu 12
 Dat.nar. : 25.01.2014 Plemeno : T100 Charolais
 Chovatel : ZePo a.s.Libchavy
 Majitel : ZePo a.s.+ CRV Czech Republic sro.

OOO 266 883 HASTING 1492102626
 OO ZCH 701 NOVOTEL 5897127519
 MOO 5888121456 FR DATCHA 5888121456

OTEC ZTI 083 VITTOZ RJ 4240974109
 OMO 269 464 AMANDIER 7183127073
 MO 7189120527 FR EPOPEE 7189120527
 MMO 7184137132 FR VOLIERE 7184137132

OOM ZCH 943 PACIFIC 7121329558
 OM ZTI 391 BRESIL 5500797592
 MOM 5500093058 FR OTARIE 5500093058

MATKA 214985 953 CZ TENIFE ZEPO 020000214985953
 OMM ZCH 240 CASOAR 4587100162
 MM 118493 511 CZ 020511118493
 MMM 2031 417 CZ 020417002031

Vlastní užítkovost: ve 120d: 206 kg ve 210d: 326 kg v 365d: 515 kg / kříž: 132 cm
 Přírůstek v testu : 1900 g / 107 přírůstek od narození: 1365 g / 109 šourek 40 cm
 Věk při ZV 466 dní aktuálně k 26.03.15 hmotnost: 622 kg výška v kříži: 135 cm

PLEMENNÉ HODNOTY										LINEARNÍ HODNOCENÍ							
	pp	ru	pp	ru	TR	KT	OS	UT	Hmot	kříž	TR	KT	OS	UT	CE		
BÝK	PE	98	103	ME	104	113	101	98	98	97							
MATKA	PE	106	102	ME	97	116	93	91	92	92	770	144	22	22	19	7	70
OTEC	PE	84	110	ME	111	103	104	114	117	113							

HODNOCEN: TR 5 / / 7 KT / / OS / / UT Výsledek:

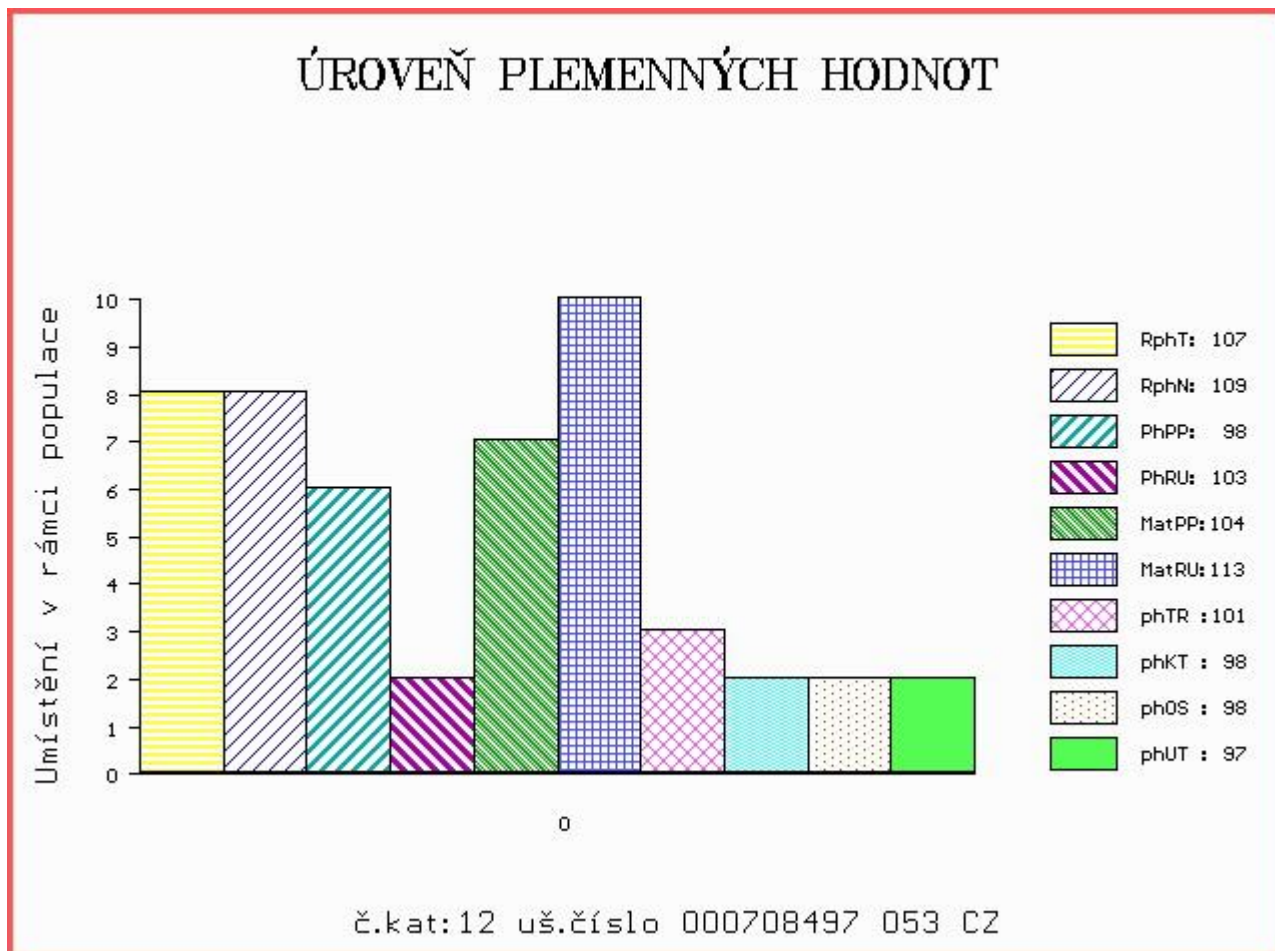

Číslo : 710089 053 CZ AMUR Z MOKRÝŠOVA Číslo katalogu 13
 Dat.nar. : 25.01.2014 Plemeno : T100 Charolais
 Chovatel : Slavík Leoš, Mokřýšov
 Majitel : CRV Czech Republic, spol.s r.o.

OOO ZCH 699 JUMPER 8894104162
 OO 272 545 TERNOIS 6204783245
 MOO 6291100762 FR GAMINE 6291100762

Otec ZTI 900 ARTOIS 5810006623
 OMO 272 546 JACQUART 5894168635
 MO 5811999070 FR PIN UP 5811999070
 MMO 5892125026 FR HALEIN 2 5892125026

OOM ZCH 562 JANSONET 017694139106
 OM ZTI 147 OBROK 018000506939042
 MOM 108272 407 CZ 018000108272407

MATKA 236227 953 CZ 405000236227953
 OMM ZCH 646 KOLORÁDO 132586110212
 MM 123685 953 CZ 405000123685953
 MMM 110296 503 CZ 246503110296

Vlastní užitkovost: ve 120d: 232 kg ve 210d: 384 kg v 365d: 611 kg / kříž: 138 cm
 Přírůstek v testu : 1550 g / 98 přírůstek od narození: 1565 g / 95 šourek 39 cm
 Věk při ZV 466 dní aktuálně k 26.03.15 hmotnost: 706 kg výška v kříži: 140 cm

PLEMENNÉ HODNOTY										LINEARNÍ HODNOCENÍ							
	pp	ru	pp	ru	TR	KT	OS	UT		Hmot	kříž	TR	KT	OS	UT	CE	
BÝK	PE	102	112	ME	94	105	112	108	104	107							
MATKA	PE	92	117	ME	100	107	110	108	106	109	780	146	25	22	21	7	75
Otec	PE	113	91	ME	90	104	88	93	93	91							

HODNOCEN: TR 8 / /10 KT / / OS / / UT Výsledek:

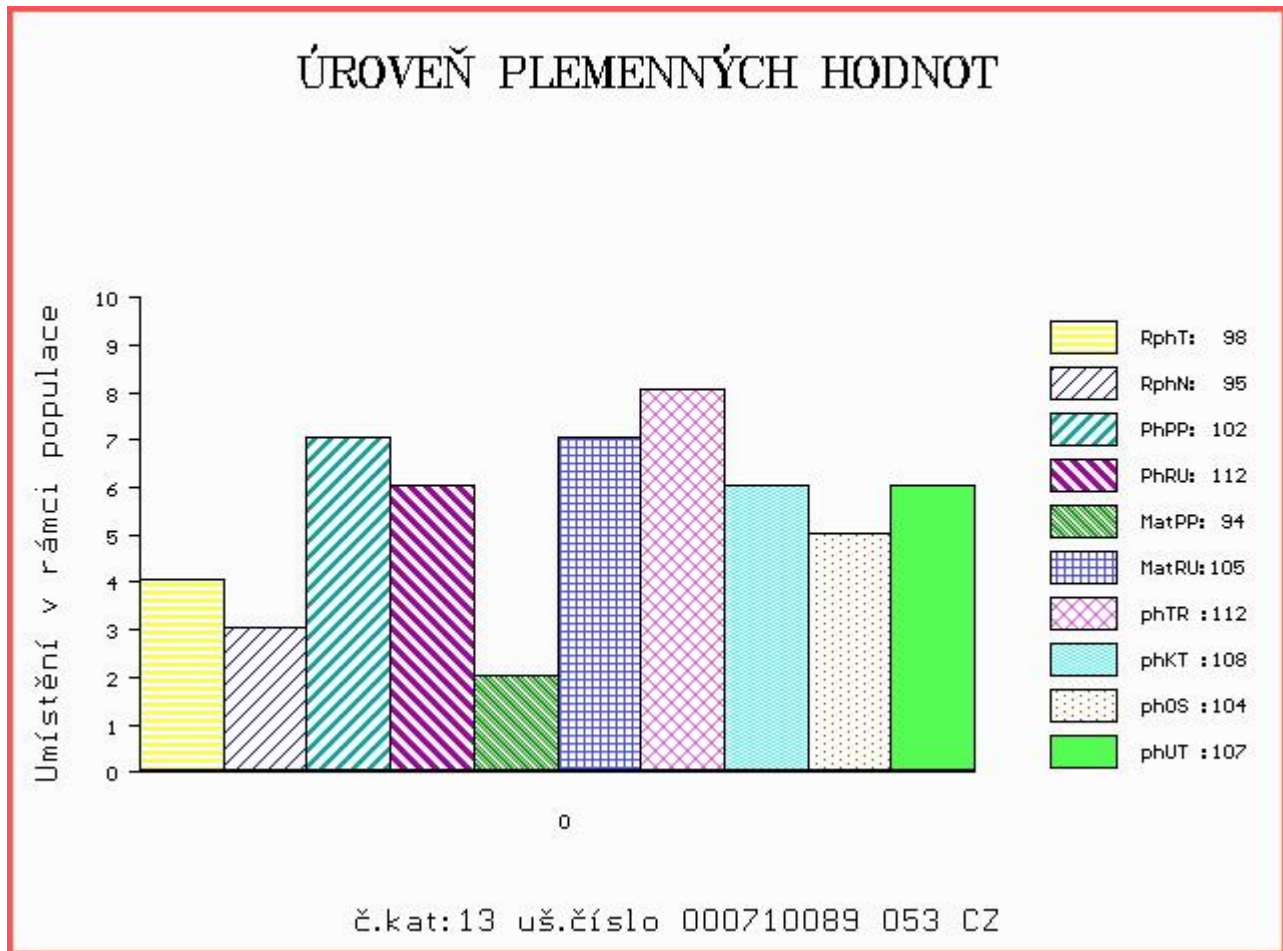

Číslo : 721177 053 CZ AŠOK Z ČACHNOVA Číslo katalogu 14
 Dat.nar. : 25.01.2014 Plemeno : T100 Charolais
 Chovatel : Cach Josef ml., Čachnov
 Majitel : CRV Czech Republic, spol.s r.o.

OOO 271 311 TYRAN 3615032886
 OO 271 303 CRESUS 8607427972
 MOO 8699119234 FR PERITEL 8699119234

OTEC ZTI 926 GENTLEMAN 5815211795
 OMO 270 281 POSEIDON 2199108107
 MO 5810905424 FR ABEILLE 5810905424
 MMO 5813001503 FR SEDITION 5813001503

OOM ZCH 381 MARJOUIN 4296103501
 OM CHP 382 INDUS 094583109601
 MOM 2082 417 CZ 094417002082

MATKA 131826 953 CZ 094000131826953
 OMM ZCH 291 JEUDI 2394101929
 MM 2098 417 CZ 094417002098
 MMM 2059 417 CZ IDOLE 2393101715

Vlastní užítkovost: ve 120d: 186 kg ve 210d: 306 kg v 365d: 537 kg / kříž: 133 cm
 Přírůstek v testu : 1750 g / 98 přírůstek od narození: 1405 g / 93 šourek 40 cm
 Věk při ZV 466 dní aktuálně k 26.03.15 hmotnost: 639 kg výška v kříži: 136 cm

PLEMENNÉ HODNOTY										LINEARNÍ HODNOCENÍ						
	pp	ru	pp	ru	TR	KT	OS	UT		Hmot	kříž	TR	KT	OS	UT	CE
BÝK	PE	104	91	ME	93	107	92	95	97	95						
MATKA	PE	106	100	ME	102	99	98	93	93	93	725 /	151	21	19	18	6 64
OTEC	PE	96	88	ME	84	111	98	98	98	98						

HODNOCEN: TR 6 / / 8 KT / / OS / / UT Výsledek:

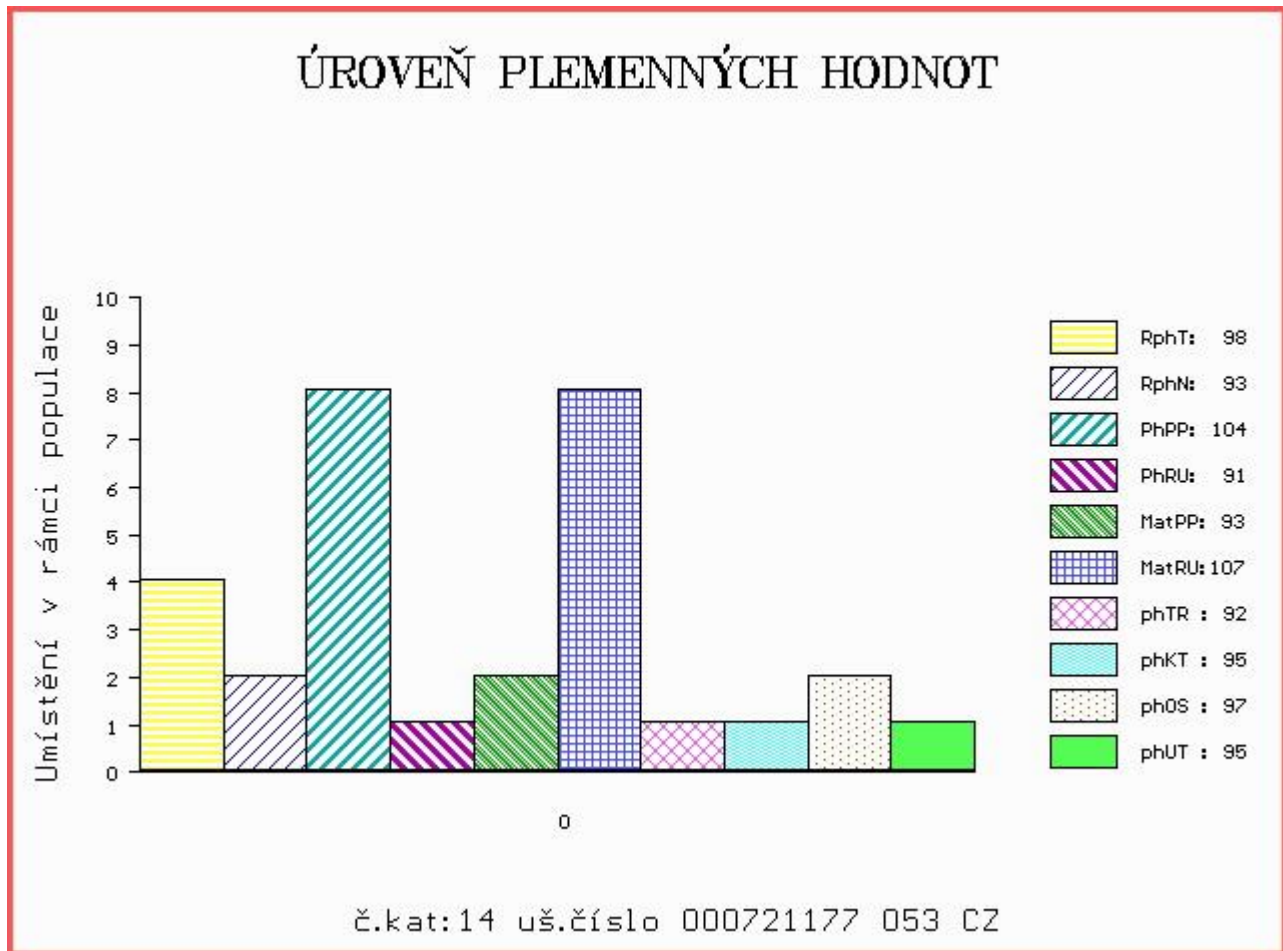

Číslo : 562181 041 CZ ADAM DASO P Číslo katalogu 15
 Dat.nar. : 27.01.2014 Plemeno : T100 Charolais
 Chovatel : Danko Jan - DASO spol. s.r.o.
 Majitel : Danko Jan - DASO spol. s.r.o.

OOO 268 192 DIEGO RR3 1888102991
 OO ZTI 081 OLYMPE RJR 7121008787
 MOO 7193123980 FR JOCONDE 7193123980

Otec ZTP 393 BOVET PENANT ET 069000545851053

OMO ZCH 255 HORACE 7192136202
 MO 146605 511 CZ LUCIE BOVET ET 069000146605511
 MMO 1970 417 CZ MADAM ZEPO 020417001970

OOM ZCH 280 AGSK IMTIMEDATOR 27C PET M 407817
 OM ZCH 356 FENIKL 52F CHPS P 015417003917
 MOM 91998 132 CZ WXE WALMAR 14A PFC163088

Matka 102470 309 CZ P 489000102470309

OMM CHP 086 DOUBLE S EXPRESSO 33E P SMC 183059
 MM 9020 417 CZ 116417009020
 MMM 30208 324 CZ KLE NICOLETTE 411D FC211224

Vlastní užítkovost: ve 120d: 220 kg ve 210d: 352 kg v 365d: 558 kg / kříž: 135 cm
 Přírůstek v testu : 1766 g / 103 přírůstek od narození: 1470 g / 104 šourek 40 cm
 Věk při ZV 464 dní aktuálně k 26.03.15 hmotnost: 668 kg výška v kříži: 146 cm

PLEMENNÉ HODNOTY

LINEARNÍ HODNOCENÍ

	pp	ru	pp	ru	TR	KT	OS	UT	Hmot	kříž	TR	KT	OS	UT	CE		
BÝK	PE	104	106	ME	97	102	110	108	108	109							
MATKA	PE	107	103	ME	96	103	118	100	96	100	840	148	25	20	21	7	73
Otec	PE	93	105	ME	100	99	84	110	115	110							

HODNOCEN: TR 10 / / 9 KT / / OS / / UT Výsledek:

ÚROVEŇ PLEMENNÝCH HODNOT

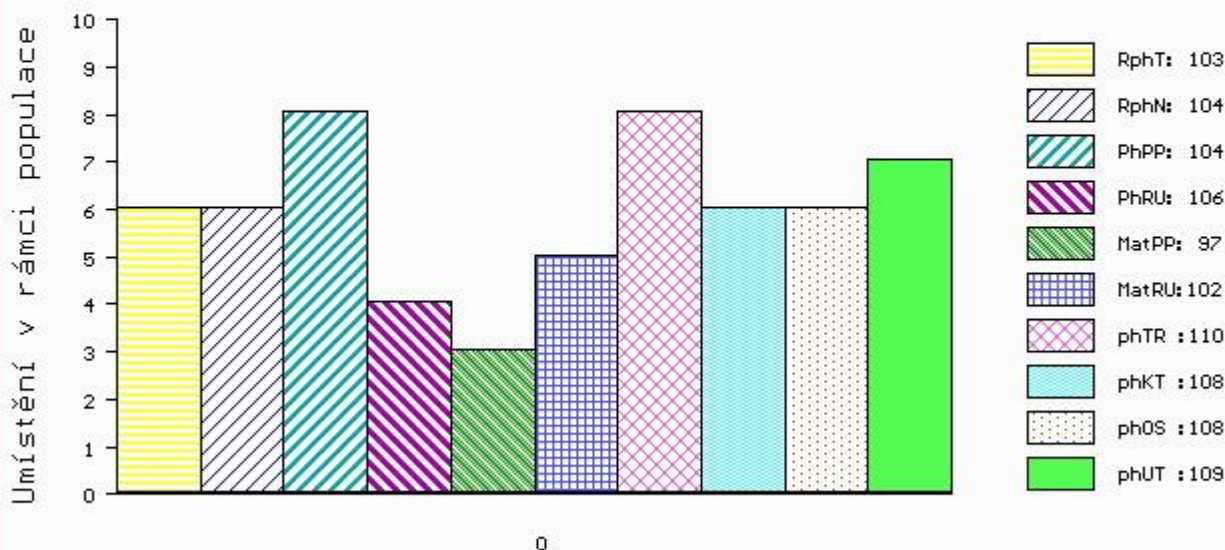

Číslo : 564855 042 CZ AKT Z PETROHRADU Číslo katalogu 16
 Dat.nar. : 27.01.2014 Plemeno : T100 Charolais
 Chovatel : Petrohradská spol. s.r.o.
 Majitel : Petrohradská + CRV Czech Republic

OOO 265 838 EXCLUSIF 8589103317
 OO ZCH 704 NATUR 3697010336
 MOO 3694103188 FR LUCILE 3694103188

Otec ZTI 718 VOIMO 5703556364
 OMO 268 192 DIEGO RR3 1888102991
 MO 5703169124 FR OVATION 5703169124
 MMO 5795115121 FR LOUISE 5795115121

OOM ZCH 927 UNICEF 7121093315
 OM ZTI 475 RANČER 21000582508061
 MOM 113565 502 CZ 210502113565

MATKA 151539 942 CZ UALDA FALDA PADLA 018000151539942
 OMM ZCH 574 OHIO 0398109454
 MM 114389 942 CZ 018000114389942
 MMM 102626 407 CZ 018407102626

Vlastní užítkovost: ve 120d: 181 kg ve 210d: 288 kg v 365d: 495 kg / kříž: 131 cm
 Přírůstek v testu : 1800 g / 107 přírůstek od narození: 1352 g / 103 šourek 37 cm
 Věk při ZV 464 dní aktuálně k 26.03.15 hmotnost: 610 kg výška v kříži: 138 cm

PLEMENNÉ HODNOTY										LINEARNÍ HODNOCENÍ							
	pp	ru	pp	ru	TR	KT	OS	UT	Hmot	kříž	TR	KT	OS	UT	CE		
BÝK	PE	96	104	ME	104	101	93	102	103	102							
MATKA	PE	97	105	ME	97	108	105	105	106	106	672	142	21	18	17	6	62
Otec	PE	90	104	ME	113	90	99	102	102	102							

HODNOCEN: TR 7 / / 6 KT / / OS / / UT Výsledek:

ÚROVEŇ PLEMENNÝCH HODNOT

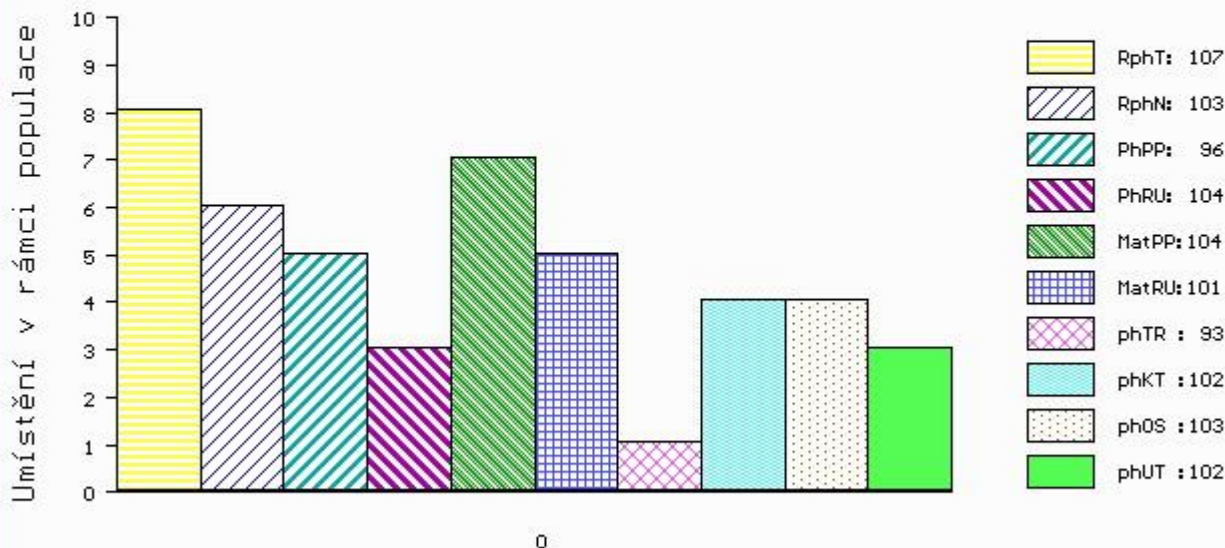

č.kat:16 uš.číslo 000564855 042 CZ

Číslo : 708498 053 CZ AVAR ZEPO Číslo katalogu 17
 Dat.nar. : 30.01.2014 Plemeno : T100 Charolais
 Chovatel : ZePo a.s.Libchavy
 Majitel : ZePo a.s.+ CRV Czech Republic sro.

OOO 266 883 HASTING 1492102626
 OO ZCH 701 NOVOTEL 5897127519
 MOO 5888121456 FR DATCHA 5888121456

OTEC ZTI 083 VITTOZ RJ 4240974109
 OMO 269 464 AMANDIER 7183127073
 MO 7189120527 FR EPOPEE 7189120527
 MMO 7184137132 FR VOLIERE 7184137132

OOM ZCH 943 PACIFIC 7121329558
 OM ZTI 391 BRESIL 5500797592
 MOM 5500093058 FR OTARIE 5500093058

MATKA 214983 953 CZ SETRA ZEPO 020000214983953
 OMM ZCH 411 HIDALGO 063417008942
 MM 134810 511 CZ 020000134810511
 MMM 374 417 CZ ISLANDE 8593102309

Vlastní užitkovost: ve 120d: 206 kg ve 210d: 347 kg v 365d: 501 kg / kříž: 134 cm
 Přírůstek v testu : 1783 g / 106 přírůstek od narození: 1443 g / 108 šourek 44 cm
 Věk při ZV 461 dní aktuálně k 26.03.15 hmotnost: 648 kg výška v kříži: 142 cm

PLEMENNÉ HODNOTY										LINEARNÍ HODNOCENÍ								
	pp	ru	pp	ru	TR	KT	OS	UT		Hmot	kříž	TR	KT	OS	UT	CE		
BÝK	PE	96	109	ME	101	104	110	105	103	103								
MATKA	PE	102	105	ME	93	103	101	99	99	98	840	/	147	26	20	18	7	71
OTEC	PE	84	110	ME	111	103	104	114	117	113								

HODNOCEN: TR 9 / / 6 KT / / OS / / UT Výsledek:

ÚROVEŇ PLEMENNÝCH HODNOT

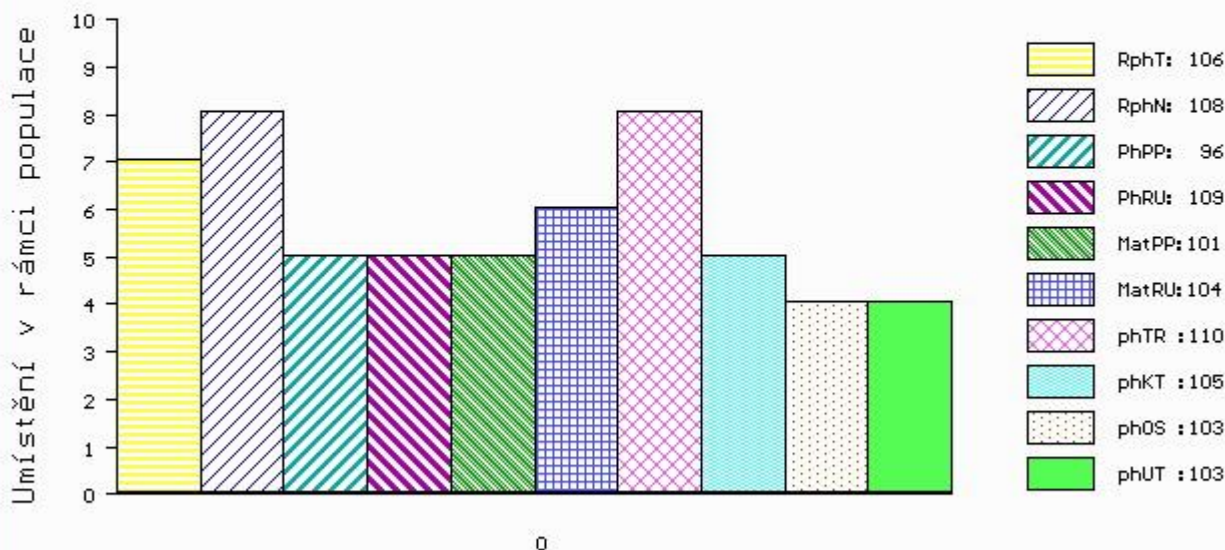

č.kat:17 uš.číslo 000708498 053 CZ

Číslo : 710090 053 CZ ALAN Z MOKRÝŠOVA P Číslo katalogu 18
 Dat.nar. : 30.01.2014 Plemeno : T100 Charolais
 Chovatel : Slavík Leoš, Mokrýšov
 Majitel : CRV Czech Republic, spol.s r.o.

OOO ZTI 451 MAJOR 8996107061
 OO ZTI 435 BAJOR SC P 7121576467
 MOO 7121333565 FR UREMIE SC P 7121333565

Otec ZTI 761 SIMON Z BORU P 386000616681021
 OMO ZCH 353 SBPC BIG MAC 12Z P PMC117536
 MO 114979 111 CZ 229000114979111
 MMO 900 417 CZ GITA P 039417000900

OOM ZCH 386 HARNOIS 7192124090
 OM ZCH 646 KOLORÁDO 132586110212
 MOM 47 417 CZ 132417000047

MATKA 123680 953 CZ 405000123680953
 OMM CHP 012 MICHAL 409
 MM 13923 571 CZ 143571013923
 MMM 99050 511 CZ ORLEANA 35655 428/35655

Vlastní užítkovost: ve 120d: 208 kg ve 210d: 330 kg v 365d: 505 kg / kříž: 130 cm
 Přírůstek v testu : 1191 g / 74 přírůstek od narození: 1274 g / 73 šourek 39 cm
 Věk při ZV 461 dní aktuálně k 26.03.15 hmotnost: 579 kg výška v kříži: 134 cm

PLEMENNÉ HODNOTY										LINEARNÍ HODNOCENÍ								
	pp	ru	pp	ru	TR	KT	OS	UT		Hmot	kříž	TR	KT	OS	UT	CE		
BÝK	PE	101	105	ME	99	99	97	103	105	104								
MATKA	PE	95	109	ME	107	89	88	97	99	98	855	/	145	25	23	23	8	79
Otec	PE	110	103	ME	89	107	102	103	107	104								

HODNOCEN: TR 5 / / 7 KT / / OS / / UT Výsledek:

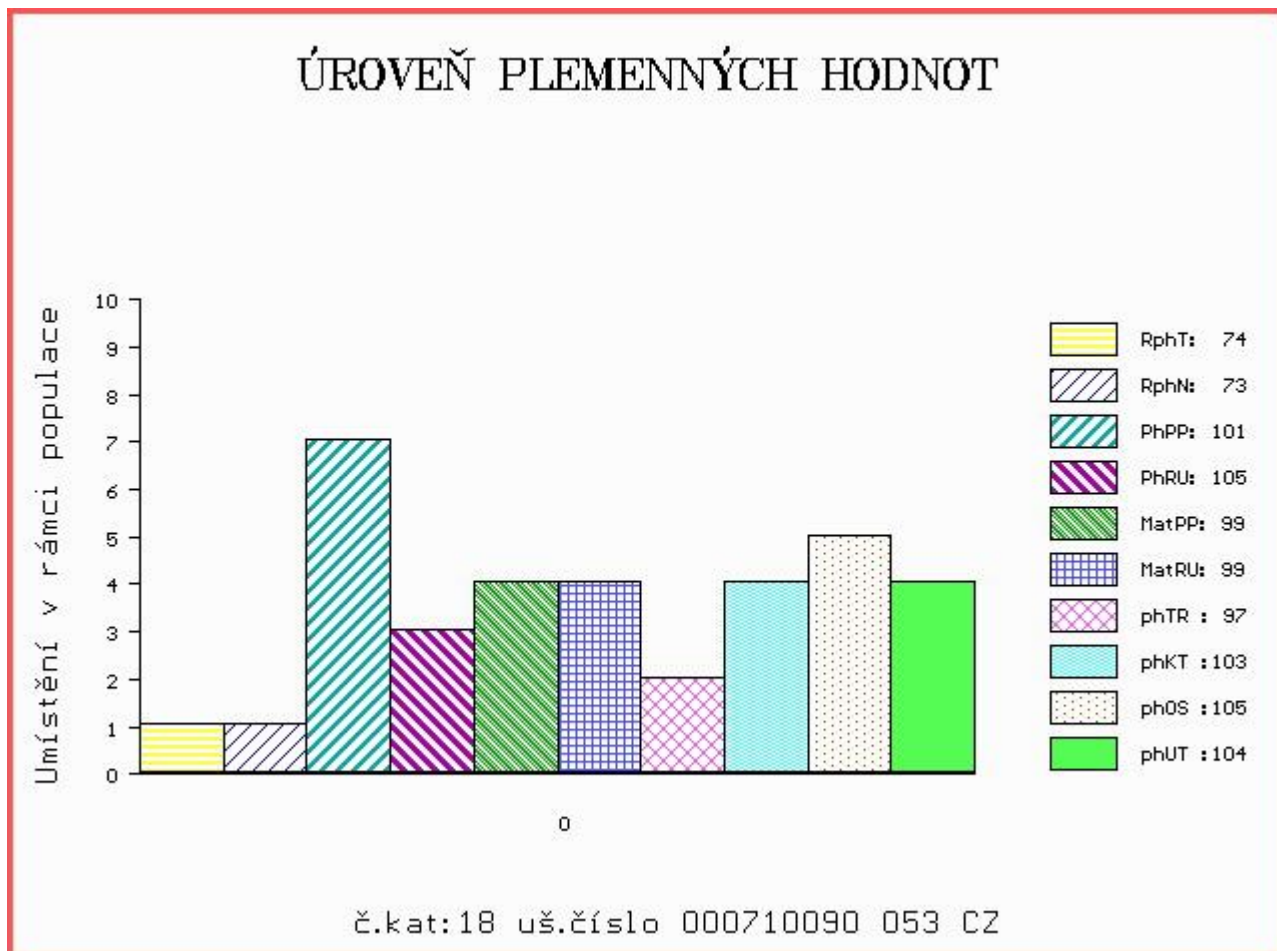

Číslo : 564857 042 CZ AKIM Z PETROHRADU Číslo katalogu 19
 Dat.nar. : 01.02.2014 Plemeno : T100 Charolais
 Chovatel : Petrohradská spol. s.r.o.
 Majitel : Petrohradská + CRV Czech Republic

OOO 265 266 RIVOIRE RR5 4280104708
 OO ZCH 299 FICUS 7190109735
 MOO 7183110722 FR UNIQUE RR4 7183110722

Otec ZTI 555 NIPPUR 5797023562
 OMO ZCH 240 CASOAR 4587100162
 MO 5794101572 FR O2 JACINTHE 5794101572
 MMO 5792102085 FR HARPE 5792102085

OOM ZCH 690 SANTOR RJR 8526867947
 OM ZTI 052 NEČAS ZEPO 020000119992053
 MOM 134804 511 CZ JURTA ZEPO 020000134804511

MATKA 128446 942 CZ 018000128446942
 OMM ZCH 217 AGRONOME 8585104015
 MM 16579 942 CZ 018000016579942
 MMM 107630 407 CZ 018000107630407

Vlastní užitkovost: ve 120d: 188 kg ve 210d: 307 kg v 365d: 540 kg / kříž: 127 cm
 Přírůstek v testu : 1741 g / 108 přírůstek od narození: 1419 g / 109 šourek 37 cm
 Věk při ZV 459 dní aktuálně k 26.03.15 hmotnost: 631 kg výška v kříži: 133 cm

PLEMENNÉ HODNOTY										LINEARNÍ HODNOCENÍ								
	pp	ru	pp	ru	TR	KT	OS	UT		Hmot	kříž	TR	KT	OS	UT	CE		
BÝK	PE	99	110	ME	108	103	92	108	112	107								
MATKA	PE	94	111	ME	104	109	104	112	114	112	722	/	151	24	19	18	7	68
Otec	PE	101	107	ME	111	93	101	107	106	105								

HODNOCEN: TR 5 / / 8 KT / / OS / / UT Výsledek:

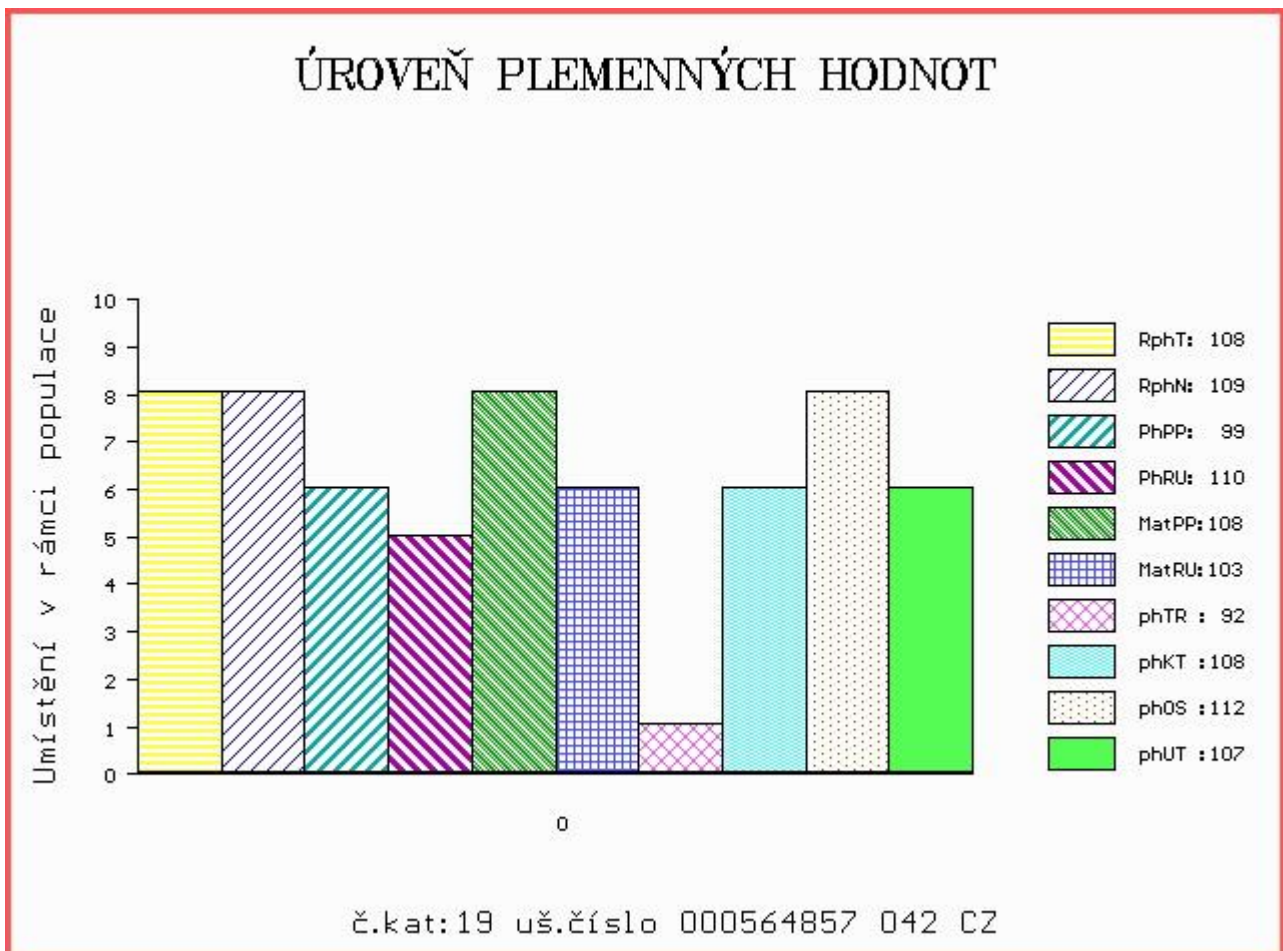

Číslo : 710091 053 CZ ARCHIBALD Z MOKRÝŠOVA Číslo katalogu 20
 Dat.nar. : 02.02.2014 Plemeno : T100 Charolais
 Chovatel : Slavík Leoš, Mokrýšov
 Majitel : Slavík Leoš, Mokrýšov

OOO ZCH 699 JUMPER 8894104162
 OO 272 545 TERNOIS 6204783245
 MOO 6291100762 FR GAMINE 6291100762

OTEC ZTI 900 ARTOIS 5810006623
 OMO 272 546 JACQUART 5894168635
 MO 5811999070 FR PIN UP 5811999070
 MMO 5892125026 FR HALEIN 2 5892125026

OOM ZCH 386 HARNOIS 7192124090
 OM ZCH 646 KOLORÁDO 132586110212
 MOM 47 417 CZ 132417000047

MATKA 182639 953 CZ 405000182639953
 OMM ZCH 292 DINO 009788099407
 MM 110295 503 CZ 246503110295
 MMM 110283 503 CZ 246503110283

Vlastní užitkovost: ve 120d: 241 kg ve 210d: 394 kg v 365d: 668 kg / kříž: 140 cm
 Přírůstek v testu : 1850 g / 103 přírůstek od narození: 1683 g / 99 šourek 40 cm
 Věk při ZV 458 dní aktuálně k 26.03.15 hmotnost: 745 kg výška v kříži: 142 cm

PLEMENNÉ HODNOTY										LINEARNÍ HODNOCENÍ								
	pp	ru	pp	ru	TR	KT	OS	UT		Hmot	kříž	TR	KT	OS	UT	CE		
BÝK	PE	105	115	ME	90	106	113	112	109	112								
MATKA	PE	94	123	ME	92	108	120	124	122	126	880	/	155	27	22	22	8	79
OTEC	PE	113	91	ME	90	104	88	93	93	91								

HODNOCEN: TR 9 / /10 KT / / OS / / UT Výsledek:

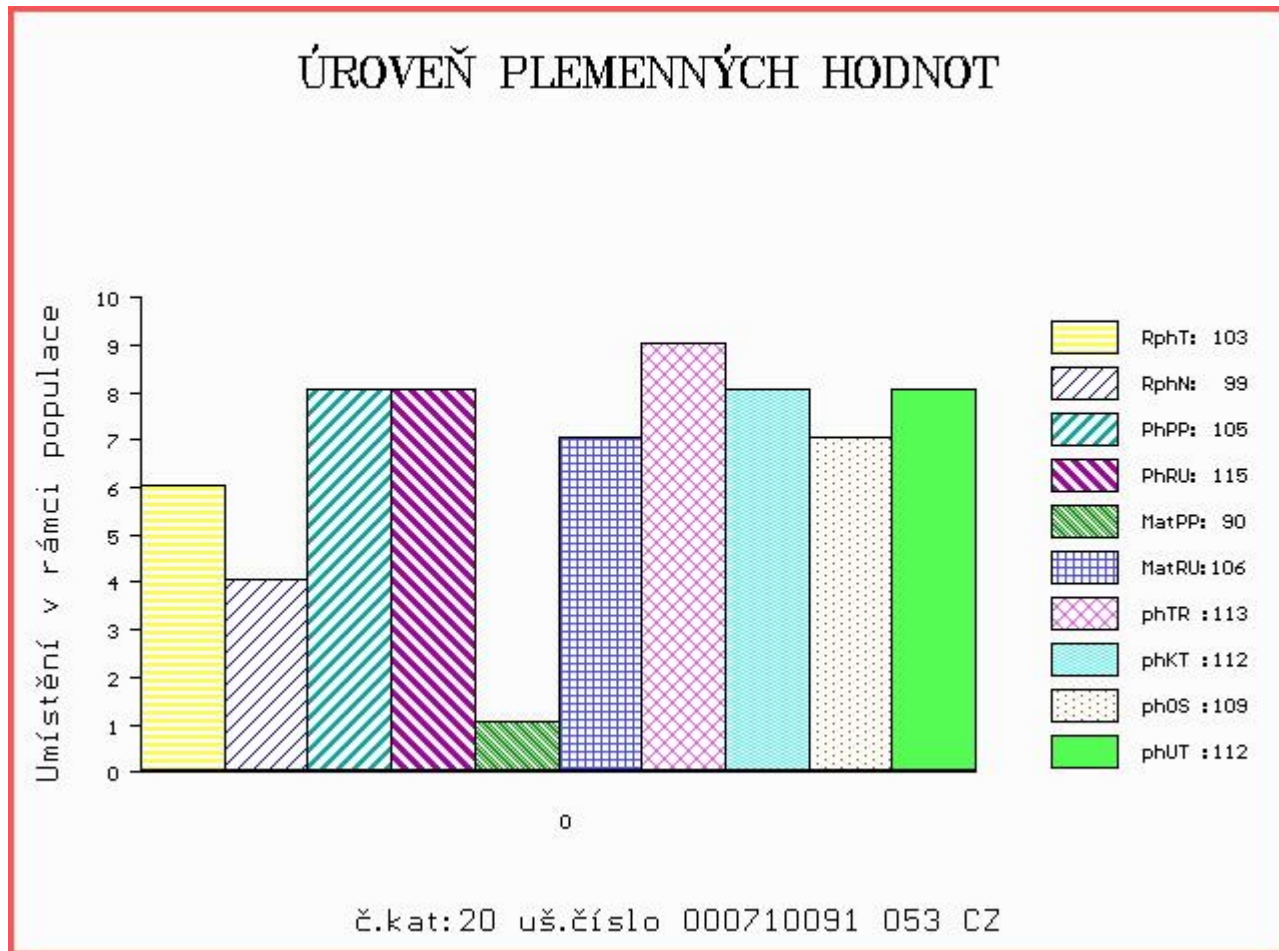

Číslo : 570457 041 CZ ANTON DASO Číslo katalogu 21
 Dat.nar. : 06.02.2014 Plemeno : T100 Charolais
 Chovatel : Danko Jan - DASO spol. s.r.o.
 Majitel : Danko Jan - DASO spol. s.r.o.

OOO 265 186 VLADIMIR 0384106449
 OO ZCH 516 MAGENTA 4296105603
 MOO 4290101471 FR FICTION 4290101471

OTEC ZTP 757 TĚZE 116000690967061
 OMO CHP 343 CHRÁM 128582112824
 MO 215044 961 CZ 116000215044961
 MMO 128557 607 CZ 116000128557607

OOM ZCH 388 IMPAIR RR3 1893102983
 OM ZCH 477 IROS 062389102058
 MOM 4021 417 CZ JOVIALE 7194135744

MATKA 104793 309 CZ 489000104793309
 OMM CHP 086 DOUBLE S EXPRESSO 33E P SMC 183059
 MM 9002 417 CZ 116000009002417
 MMM 3154 417 CZ BCF MISS COOL GIRL 16D SFC230478

Vlastní užítkovost: ve 120d: 232 kg ve 210d: 372 kg v 365d: 595 kg / kříž: 140 cm
 Přírůstek v testu : 1516 g / 95 přírůstek od narození: 1479 g / 95 šourek 40 cm
 Věk při ZV 454 dní aktuálně k 26.03.15 hmotnost: 671 kg výška v kříži: 145 cm

PLEMENNÉ HODNOTY						LINEARNÍ HODNOCENÍ											
	pp	ru	pp	ru	TR	KT	OS	UT	Hmot	kříž	TR	KT	OS	UT	CE		
BÝK	PE	79	114	ME	94	117	113	106	104	106							
MATKA	PE	100	109	ME	93	119	106	102	100	102	843	147	26	22	21	7	76
OTEC	PE	70	114	ME	93	108	116	104	101	104							

HODNOCEN: TR 10 / /10 KT / / OS / / UT Výsledek:

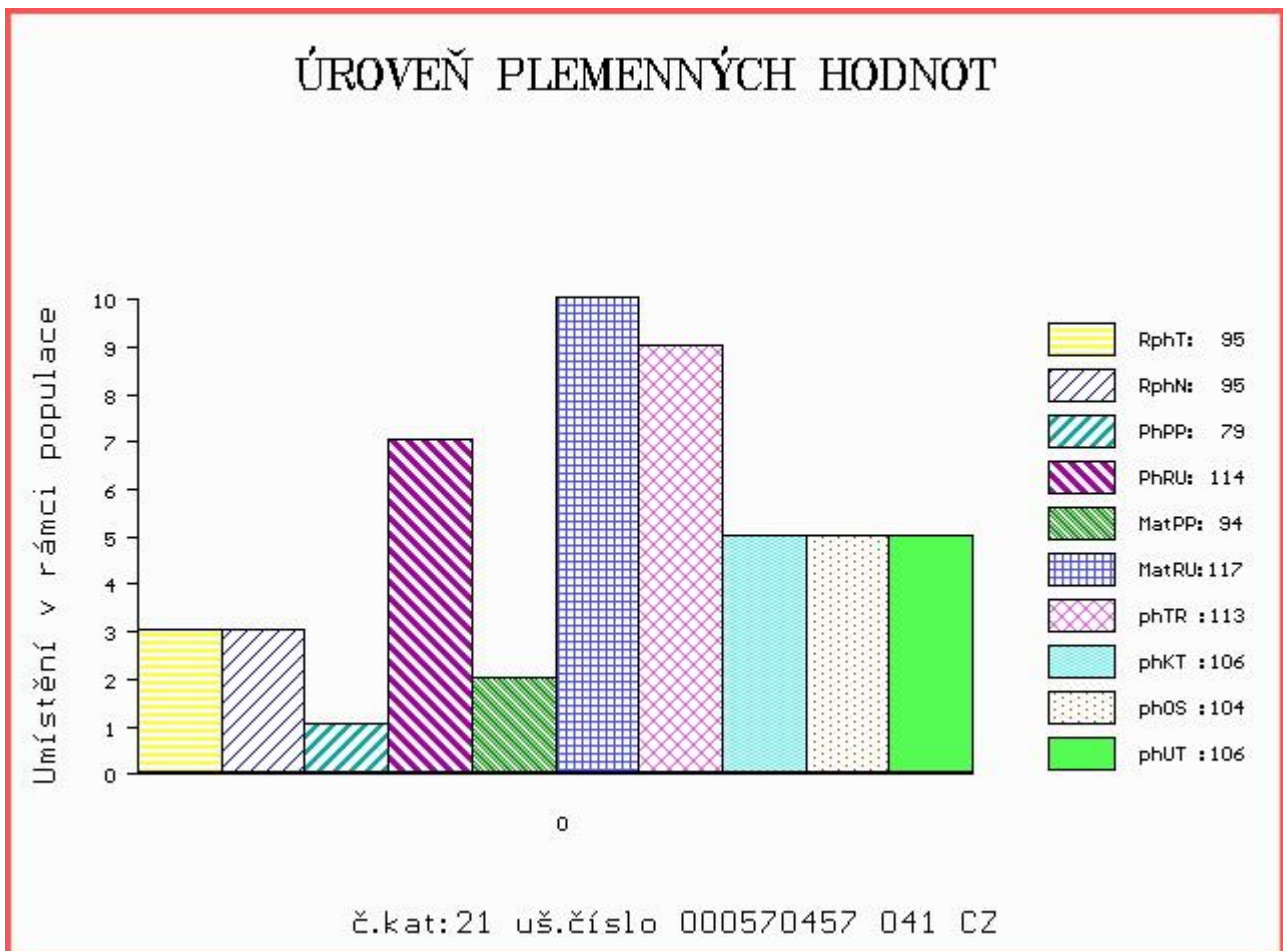

Číslo : 721180 053 CZ AXEL Z ČACHNOVA Číslo katalogu 22
 Dat.nar. : 08.02.2014 Plemeno : T100 Charolais
 Chovatel : Cach Josef ml., Čachnov
 Majitel : CRV Czech Republic, spol.s r.o.

OOO 271 311 TYRAN 3615032886
 OO 271 303 CRESUS 8607427972
 MOO 8699119234 FR PERITEL 8699119234

Otec ZTI 926 GENTLEMAN 5815211795
 OMO 270 281 POSEIDON 2199108107
 MO 5810905424 FR ABEILLE 5810905424
 MMO 5813001503 FR SEDITION 5813001503

OOM ZCH 363 GAVROŠ ET 029417004728
 OM ZCH 874 MUSTAFA 388000043670053
 MOM 102491 506 CZ IRENKA Z CHOTČE 132506102491

Matka 199291 953 CZ 094000199291953
 OMM ZCH 640 JAMP SMILOVSKÝ 128582122578
 MM 131822 953 CZ 094000131822953
 MMM 112611 503 CZ 094503112611

Vlastní užitkovost: ve 120d: 197 kg ve 210d: 298 kg v 365d: 500 kg / kříž: 130 cm
 Přírůstek v testu : 1666 g / 94 přírůstek od narození: 1309 g / 88 šourek 37 cm
 Věk při ZV 452 dní aktuálně k 26.03.15 hmotnost: 580 kg výška v kříži: 134 cm

PLEMENNÉ HODNOTY										LINEARNÍ HODNOCENÍ						
	pp	ru	pp	ru	TR	KT	OS	UT		Hmot	kříž	TR	KT	OS	UT	CE
BÝK	PE	101	88	ME	96	117	87	93	95	93						
MATKA	PE	101	96	ME	107	115	97	99	100	99	750	142	20	18	18	6 62
Otec	PE	96	88	ME	84	111	98	98	98	98						

HODNOCEN: TR 5 / / 6 KT / / OS / / UT Výsledek:

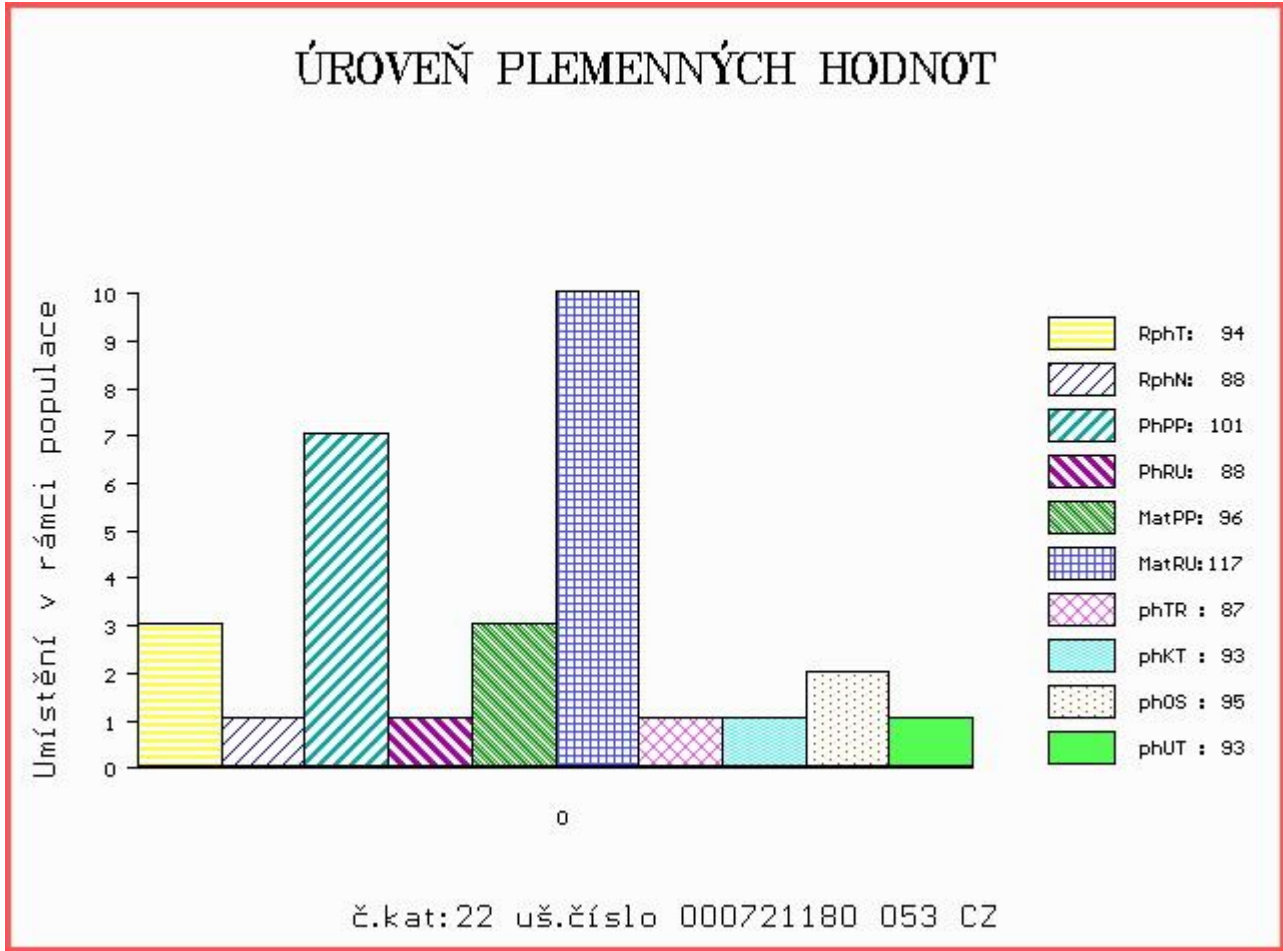

Číslo : 721184 053 CZ ARMANDO Z ČACHNOVA Číslo katalogu 23
 Dat.nar. : 08.02.2014 Plemeno : T100 Charolais
 Chovatel : Cach Josef ml., Čachnov
 Majitel : Cach J.+CRV Czech Republic s.r.o.

OOO ZCH 699 JUMPER 8894104162
 OO ZCH 688 TRAPPEUR 7121202532
 MOO 7197123945 FR NOCTURNE RR4 7197123945

OTEC ZTP 687 SYNEK SMILOVSKÝ 128000640718061
 OMO CHP 343 CHRÁM 128582112824
 MO 34236 961 CZ 128000034236961
 MMO 123315 502 CZ IRENKA SMILOVSKÁ 128000123315502

OOM ZCH 418 GRYGOV 032417009177
 OM ZCH 507 ILAG 032585109095
 MOM 438 417 CZ 032417000438

MATKA 131850 953 CZ 094000131850953
 OMM ZCH 228 ACHILES 032585099557
 MM 110603 504 CZ 120504110603
 MMM 1920 417 CZ INFANTE 0393113508

Vlastní užitkovost: ve 120d: 196 kg ve 210d: 317 kg v 365d: 490 kg / kříž: 135 cm
 Přírůstek v testu : 1441 g / 98 přírůstek od narození: 1275 g / 99 šourek 37 cm
 Věk při ZV 452 dní aktuálně k 26.03.15 hmotnost: 566 kg výška v kříži: 137 cm

PLEMENNÉ HODNOTY										LINEARNÍ HODNOCENÍ						
	pp	ru	pp	ru	TR	KT	OS	UT		Hmot	kříž	TR	KT	OS	UT	CE
BÝK	PE	102	99	ME	107	108	100	98	96	97						
MATKA	PE	101	107	ME	111	104	98	96	94	94	765 /	142	20	18	18	6 62
OTEC	PE	98	98	ME	102	106	98	103	105	104						

HODNOCEN: TR 7 / / 6 KT / / OS / / UT Výsledek:

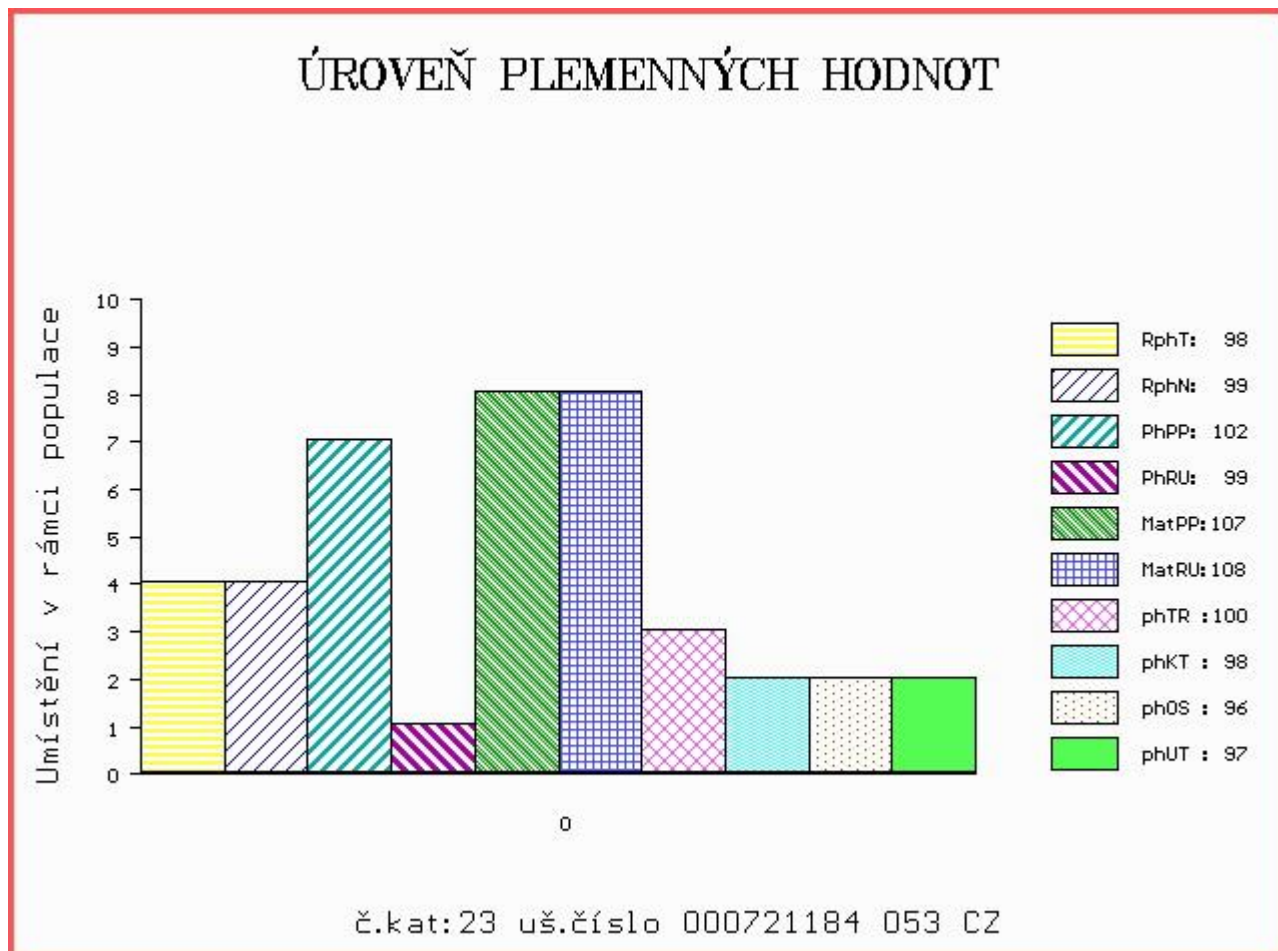

Číslo : **665487 081 CZ ARMINIUS** Číslo katalogu 24
 |Dat.nar. : 17.02.2014 Plemeno : T100 Charolais
 |Chovatel : Agrofarma 2007 Dubnice s.r.o.
 |Majitel : Agrofarma 2007 Dubnice s.r.o.

OOO 270 857 SEABIRD 5810401527
 OO 268 793 BRESIL 5811306546
 MOO 5815700502 FR RIO 5815700502

Otec ZTI 547 ESPOIR 6349319264
 OMO 268 847 OXFORD GIE 5898117621
 MO 6342535675 FR AFGHANE 6342535675
 MMO 6331900957 FR ROMANE 6331900957

OOM ZCH 704 NATUR 3697010336
 OM ZTI 375 PISTACIE ET 401000580161031
 MOM 116979 511 CZ INGRID BOVET 069511116979

MATKA 144858 941 CZ 369000144858941
 OMM ZCH 805 MALICIEUX 2396104088
 MM 4516043 792 FR UNEROSE 4516043792
 MMM 4516040586 FR ROSETTE 4516040586

Vlastní užítkovost: ve 120d: **220 kg** ve 210d: **342 kg** v 365d: **622 kg** / kříž: **137 cm**
 Přírůstek v testu : **2025 g / 115** přírůstek od narození: **1580 g / 118** šourek **41 cm**
 Věk při ZV **443** dní aktuálně k 26.03.15 hmotnost: **677 kg** výška v kříži: **137 cm**

PLEMENNÉ HODNOTY										LINEARNÍ HODNOCENÍ							
	pp	ru	ME	pp	ru	TR	KT	OS	UT	Hmot	kříž	TR	KT	OS	UT	CE	
BÝK	PE	94	127	ME	93	102	109	117	118	119							
MATKA	PE	87	121	ME	99	107	100	101	101	102	900	151	27	23	21	9	80
Otec	PE	96	122	ME	89	96	116	124	125	126							

HODNOCEN: TR 7 / /10 KT / / OS / / UT Výsledek:

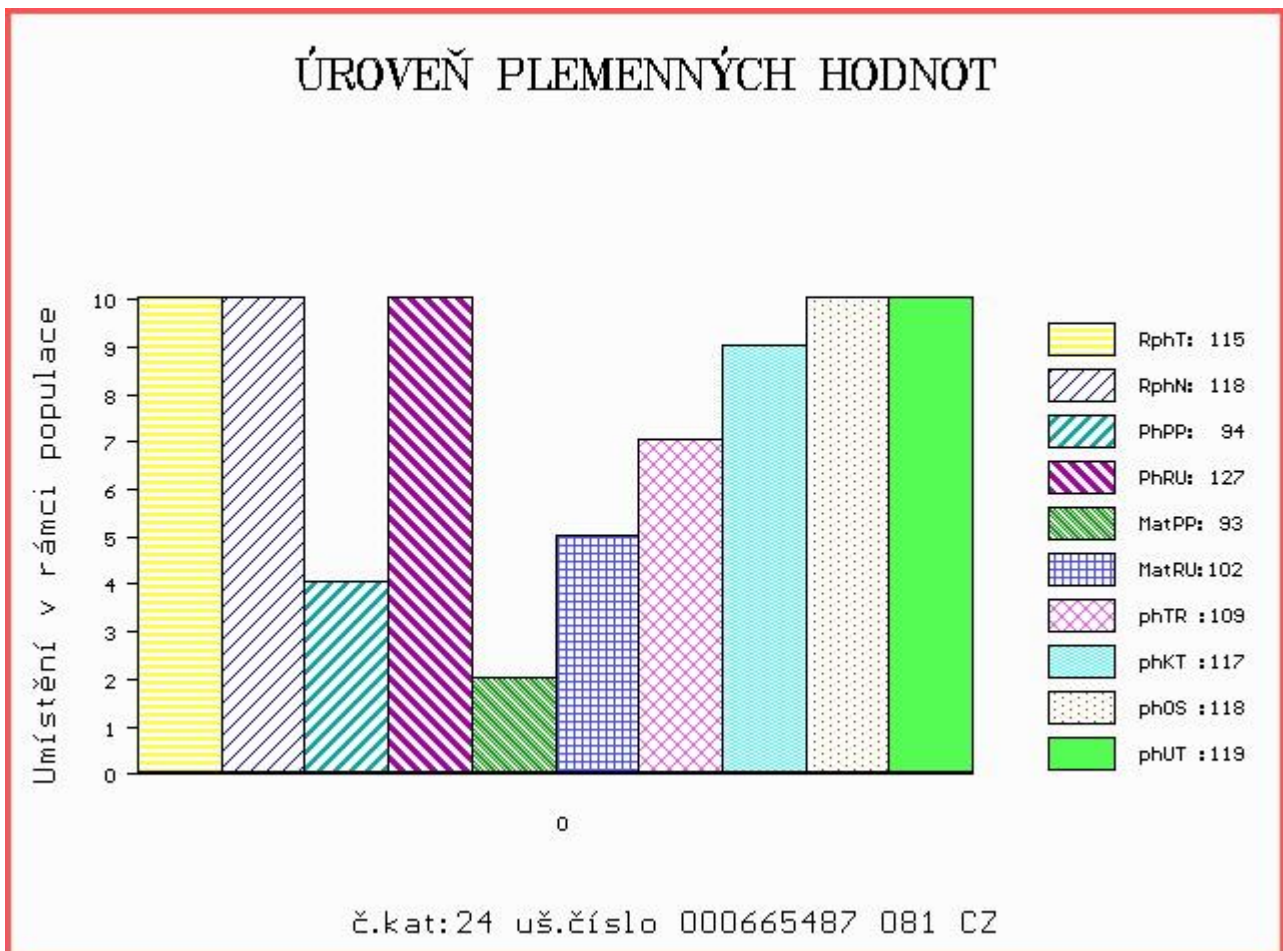

Číslo : **665492 081 CZ ARGONAUT** Číslo katalogu 25
 |Dat.nar. : 23.02.2014 Plemeno : T100 Charolais
 |Chovatel : Agrofarma 2007 Dubnice s.r.o.
 |Majitel : Agrofarma 2007 Dubnice s.r.o.

OOO 265 838 EXCLUSIF 8589103317
 OO ZCH 704 NATUR 3697010336
 MOO 3694103188 FR LUCILE 3694103188

Otec ZTI 490 PÁV Z MEZIBOŘÍ 017000570035061
 OMO ZCH 388 IMPAIR RR3 1893102983
 MO 210983 961 CZ NORMA Z MEZIBOŘÍ 017000210983961
 MMO 127532 614 CZ IDOLKA Z MEZIBOŘÍ 017000127532614

OOM ZCH 449 LAUREL 7195122401
 OM ZTI 443 SAPRISTI 8504242227
 MOM 8597110508 FR NATURE 8597110508

Matka 134056 941 CZ 062000134056941
 OMM ZCH 428 IBOB 4293100599
 MM 114369 941 CZ 062000114369941
 MMM 100474 309 CZ 062000100474309

Vlastní užitkovost: ve 120d: **203 kg** ve 210d: **307 kg** v 365d: **533 kg** / kříž: **131 cm**
 Přírůstek v testu : **1933 g / 109** přírůstek od narození: **1444 g / 107** šourek **38 cm**
 Věk při ZV **437** dní aktuálně k 26.03.15 hmotnost: **614 kg** výška v kříži: **135 cm**

PLEMENNÉ HODNOTY

LINEARNÍ HODNOCENÍ

	pp	ru	ME	pp	ru	TR	KT	OS	UT	Hmot	kříž	TR	KT	OS	UT	CE	
BÝK	PE	95	106	ME	112	99	98	102	104	102							
MATKA	PE	84	120	ME	117	83	95	103	106	104	770	144	23	23	21	7	74
Otec	PE	108	83	ME	105	119	99	98	98	97							

HODNOCEN: TR 6 / / 8 KT / / OS / / UT Výsledek:

ÚROVEŇ PLEMENNÝCH HODNOT

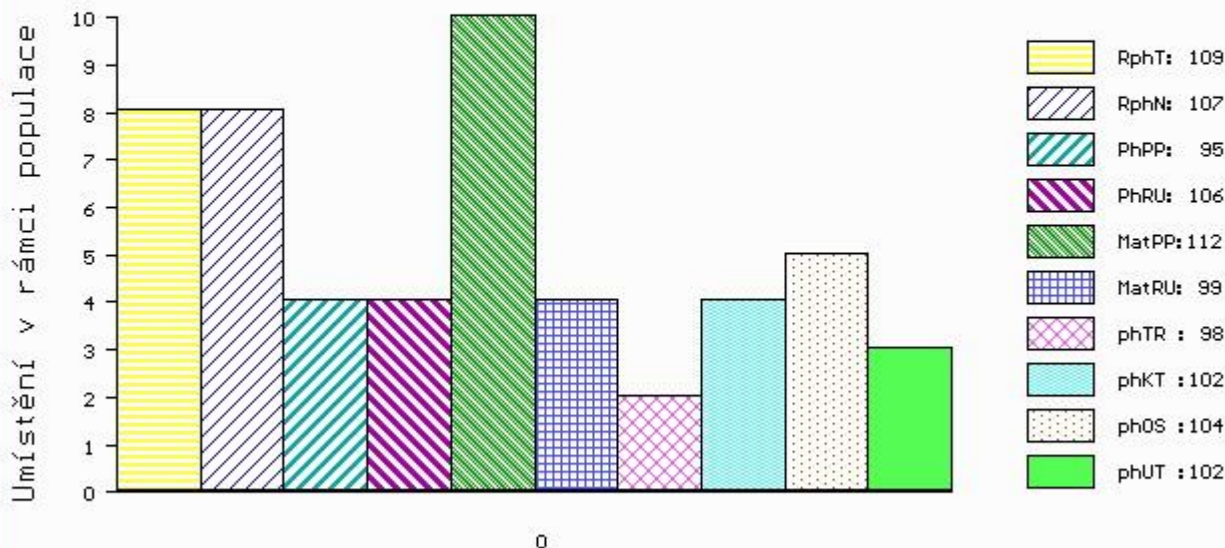

č.kat:25 uš.číslo 000665492 081 CZ

Číslo : **665493 081 CZ APOLLÓN** Číslo katalogu 26
 Dat.nar. : 24.02.2014 Plemeno : T100 Charolais
 Chovatel : Agrofarma 2007 Dubnice s.r.o.
 Majitel : Agrofarma 2007 Dubnice s.r.o.

OOO ZCH 699 JUMPER 8894104162
 OO ZTI 190 OMPER 017000212163061
 MOO 127537 614 CZ JANICA Z MEZIBOŘÍ 017000127537614

OTEC ZTI 876 TAUN 275000575028062
 OMO ZCH 806 HABIT 7992101442
 MO 124755 962 CZ 275000124755962
 MMO 114784 601 CZ 275000114784601

OOM ZCH 323 ELBERT 164417000643
 OM ZCH 855 MARKÝZ OD BÍLÉHO DOMU 164000067944032
 MOM 944 417 CZ IDYLLE 0392122350

MATKA 127714 941 CZ ROMKA Z TÝNIŠTĚ 411000127714941
 OMM 268 140 TENNIS 7121072888
 MM 800111 401 FR VICTORIEUS 0800111401
 MMM 5897161029 FR NATION 5897161029

Vlastní užítkovost: ve 120d: **196 kg** ve 210d: **289 kg** v 365d: **495 kg** / kříž: **132 cm**
 Přírůstek v testu : **1675 g / 104** přírůstek od narození: **1301 g / 107** šourek **40 cm**
 Věk při ZV **436** dní aktuálně k 26.03.15 hmotnost: **556 kg** výška v kříži: **135 cm**

PLEMENNÉ HODNOTY									LINEARNÍ HODNOCENÍ						
	pp	ru	pp	ru	TR	KT	OS	UT	Hmot	kříž	TR	KT	OS	UT	CE
BÝK	PE	99	105	ME	104	104	94	97	99						
MATKA	PE	91	101	ME	109	104	96	93	94	730	/ 139	21	18	19	6 64
OTEC	PE	102	121	ME	99	98	127	134	132	134					

HODNOCEN: TR 6 / / 6 KT / / OS / / UT Výsledek:

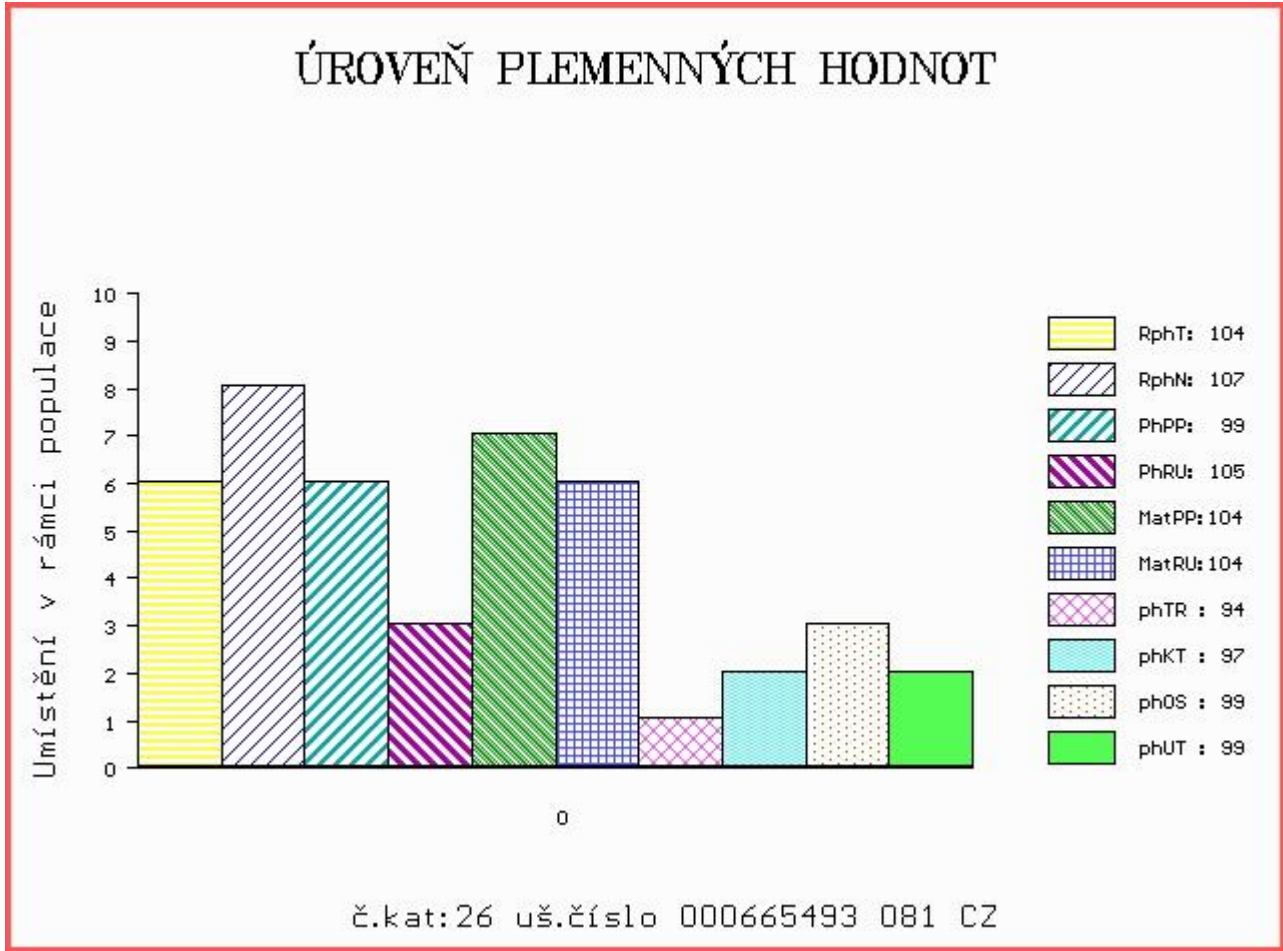

Číslo : 564861 042 CZ **ACHILL Z PETROHRADU** Číslo katalogu 27
 Dat.nar. : 25.02.2014 Plemeno : T100 Charolais
 Chovatel : Petrohradská spol. s.r.o.
 Majitel : Petrohradská + CRV Czech Republic

OOO ZTI 240 POPULAIR 7121319473
 OO ZTI 221 BURKINA 4241262900
 MOO 5454171935 FR RNA 5454171935

OTEC ZPT 107 URCHILL 423000558081051
 OMO ZCH 890 MIKRONÉS 094000001314053
 MO 108021 951 CZ 427000108021951
 MMO 104994 405 CZ 041000104994405

OOM ZCH 690 SANTOR RJR 8526867947
 OM ZTI 052 NEČAS ZEPO 020000119992053
 MOM 134804 511 CZ JURTA ZEPO 020000134804511

MATKA 137776 942 CZ SOJKA PETROHRAD 018000137776942
 OMM ZCH 388 IMPAIR RR3 1893102983
 MM 8127 942 CZ 018000008127942
 MMM 7750 417 CZ 018417007750

Vlastní užitkovost: ve 120d: 185 kg ve 210d: 301 kg v 365d: 573 kg / kříž: 134 cm
 Přírůstek v testu : 2008 g / 115 přírůstek od narození: 1500 g / 110 šourek 40 cm
 Věk při ZV 435 dní aktuálně k 26.03.15 hmotnost: 629 kg výška v kříži: 139 cm

PLEMENNÉ HODNOTY										LINEARNÍ HODNOCENÍ						
	pp	ru	pp	ru	TR	KT	OS	UT		Hmot	kříž	TR	KT	OS	UT	CE
BÝK	PE	101	101	ME	98	110	92	95	96	95						
MATKA	PE	94	104	ME	98	109	96	103	104	103	696	145	23	19	18	6 66
OTEC	PE	104	96	ME	100	109	91	89	90	90						

HODNOCEN: TR 8 / /10 KT / / OS / / UT Výsledek:

ÚROVEŇ PLEMENNÝCH HODNOT

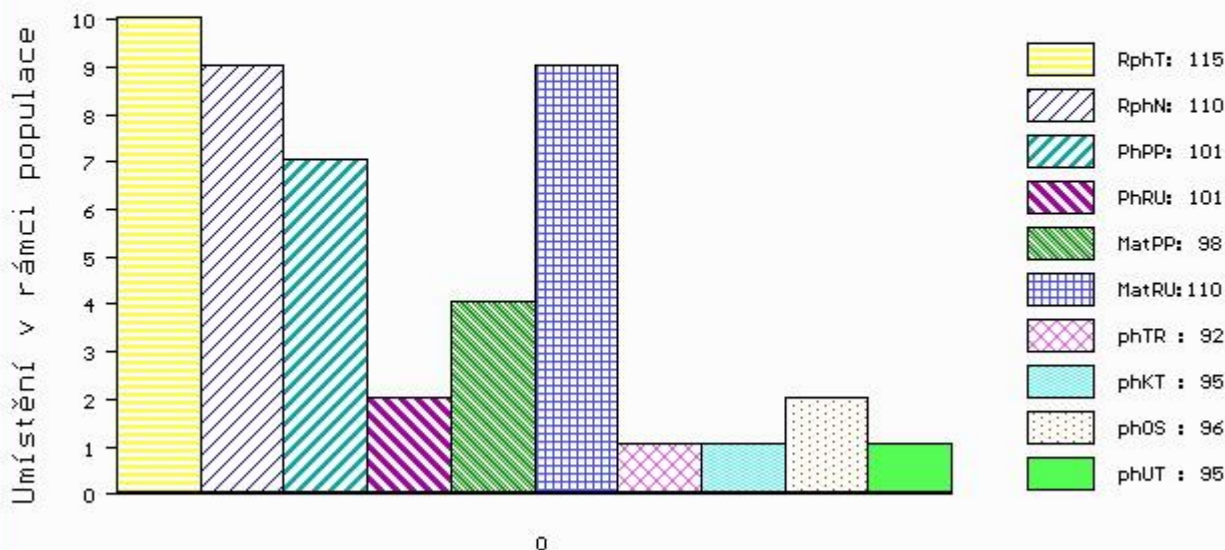

č.kat:27 uš.číslo 000564861 042 CZ

Číslo : 840150 061 CZ ANALOG Z CHOTĚBOŘE P Číslo katalogu 28
 Dat.nar. : 25.02.2014 Plemeno : T100 Charolais
 Chovatel : Statek Doubravka, Chotěboř
 Majitel : Statek Doubravka, Chotěboř

OOO 269 343 JUPITER 2193101118
 OO 262 379 SOLFERINO 6770228110
 MOO 6794004268 FR JOIE 6794004268

OTEC ZTI 736 SID V 14.033 74155
 OMO 262 511 FALTER P 14.008 10902
 MO 1400734317 DE HILDE 14.007 34317
 MMO 1400810884 DE HOUPETTE 14.008 10884

OOM ZCH 387 HARRISON RJ 2292103631
 OM ZCH 518 JANDA SU 062389104316
 MOM 4032 417 CZ JOSEPHINE 1894103823

MATKA 406677 961 CZ 210000406677961
 OMM ZTP 079 NORIK SMILOVSKÝ 128000196145061
 MM 295691 961 CZ 210000295691961
 MMM 216026 961 CZ 210000216026961

Vlastní užítkovost: ve 120d: 211 kg ve 210d: 336 kg v 365d: 609 kg / kříž: 137 cm
 Přírůstek v testu : 1966 g / 114 přírůstek od narození: 1574 g / 114 šourek 37 cm
 Věk při ZV 435 dní aktuálně k 26.03.15 hmotnost: 662 kg výška v kříži: 140 cm

PLEMENNÉ HODNOTY

LINEARNÍ HODNOCENÍ

	pp	ru	ME	pp	ru	TR	KT	OS	UT	Hmot	kříž	TR	KT	OS	UT	CE	
BÝK	PE	108	109	ME	95	106	102	101	100	100							
MATKA	PE	102	111	ME	99	113	97	100	101	101	685	140	20	19	19	7	65
OTEC	PE	112	101	ME	91	97	99	100	98	99							

HODNOCEN: TR 9 / /10 KT / / OS / / UT Výsledek:

ÚROVEŇ PLEMENNÝCH HODNOT

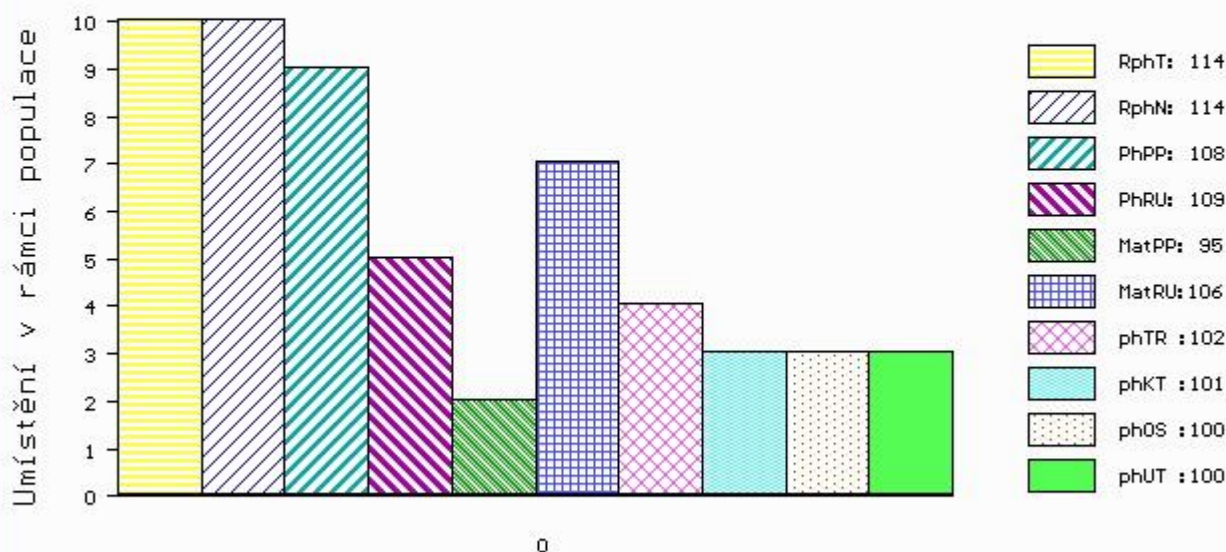

č.kat:28 uš.číslo 000840150 061 CZ

Číslo : **564863 042 CZ AMBROŽ Z PETROHRADU** Číslo katalogu 29
 Dat.nar. : 27.02.2014 Plemeno : T100 Charolais
 Chovatel : Petrohradská spol. s.r.o.
 Majitel : Petrohradská + CRV Czech Republic

OOO ZTI 240 POPULAIR 7121319473
 OO ZTI 221 BURKINA 4241262900
 MOO 5454171935 FR RNA 5454171935

OTEC ZPT 107 URCHILL 423000558081051
 OMO ZCH 890 MIKRONÉS 094000001314053
 MO 108021 951 CZ 427000108021951
 MMO 104994 405 CZ 041000104994405

OOM 269 449 IDEALISTE RVS 1893105537
 OM ZTI 245 SUEDOIS 5811102125
 MOM 5813099561 FR PLUIE 5813099561

MATKA 145416 942 CZ ULIUSA 018000145416942
 OMM ZCH 218 CARDINAL RR5 1887105008
 MM 102627 407 CZ 018407102627
 MMM 1079 417 CZ ELEN 018417001079

Vlastní užítkovost: ve 120d: **181 kg** ve 210d: **316 kg** v 365d: **574 kg** / kříž: **132 cm**
 Přírůstek v testu : **1900 g / 114** přírůstek od narození: **1482 g / 114** šourek **38 cm**
 Věk při ZV **433** dní aktuálně k 26.03.15 hmotnost: **619 kg** výška v kříži: **135 cm**

PLEMENNÉ HODNOTY

LINEARNÍ HODNOCENÍ

	pp	ru	pp	ru	TR	KT	OS	UT	Hmot	kříž	TR	KT	OS	UT	CE		
BÝK	PE	103	111	ME	97	104	105	109	109	109							
MATKA	PE	97	120	ME	96	98	112	118	117	116	712	150	23	19	17	6	65
OTEC	PE	104	96	ME	100	109	91	89	90	90							

HODNOCEN: TR 6 / /10 KT / / OS / / UT Výsledek:

ÚROVEŇ PLEMENNÝCH HODNOT

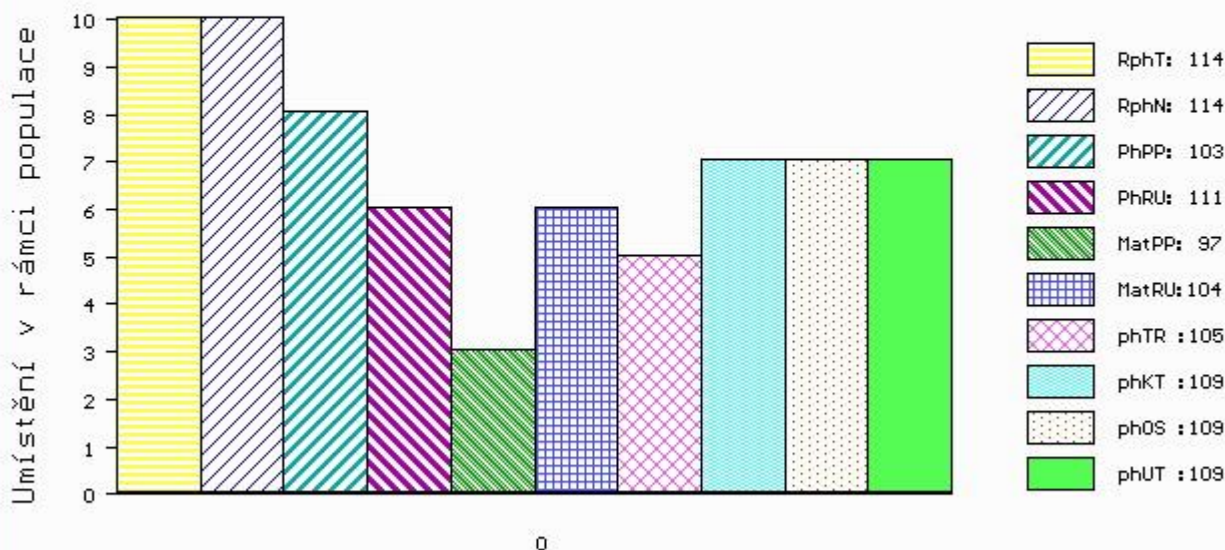

č.kat:29 uš.číslo 000564863 042 CZ

Číslo : 564864 042 CZ AMOR Z PETROHRADU Číslo katalogu 30
 Dat.nar. : 27.02.2014 Plemeno : T100 Charolais
 Chovatel : Petrohradská spol. s.r.o.
 Majitel : Petrohradská + CRV Czech Republic

OOO ZCH 517 NELSON 0397108304
 OO ZCH 927 UNICEF 7121093315
 MOO 7121071327 FR SAVANTE 7121071327

Otec ZTI 475 RANČER 210000582508061

OMO ZCH 232 GIGOLO 98.91.796943
 MO 113565 502 CZ 210502113565
 MMO 13978 571 CZ 156571013978

OOM 261 730 NUPTIAL 7177124201
 OM ZCH 240 CASOAR 4587100162
 MOM 4580102372 FR RITOURNELL RR4 4580102372

MATKA 102391 942 CZ 018000102391942

OMM CHP 293 CHLOROFIL 029586101721
 MM 108272 407 CZ 018000108272407
 MMM 102627 407 CZ 018407102627

Vlastní užítkovost: ve 120d: 199 kg ve 210d: 316 kg v 365d: 556 kg / kříž: 131 cm
 Přírůstek v testu : 1941 g / 111 přírůstek od narození: 1457 g / 110 šourek 38 cm
 Věk při ZV 433 dní aktuálně k 26.03.15 hmotnost: 609 kg výška v kříži: 135 cm

PLEMENNÉ HODNOTY

LINEARNÍ HODNOCENÍ

	pp	ru	pp	ru	TR	KT	OS	UT	Hmot	kříž	TR	KT	OS	UT	CE		
BÝK	PE	100	109	ME	103	104	92	97	100	98							
MATKA	PE	91	119	ME	110	98	105	107	108	109	764	149	25	22	18	7	72
Otec	PE	106	89	ME	95	112	93	88	91	90							

HODNOCEN: TR 6 / / 9 KT / / OS / / UT Výsledek:

ÚROVEŇ PLEMENNÝCH HODNOT

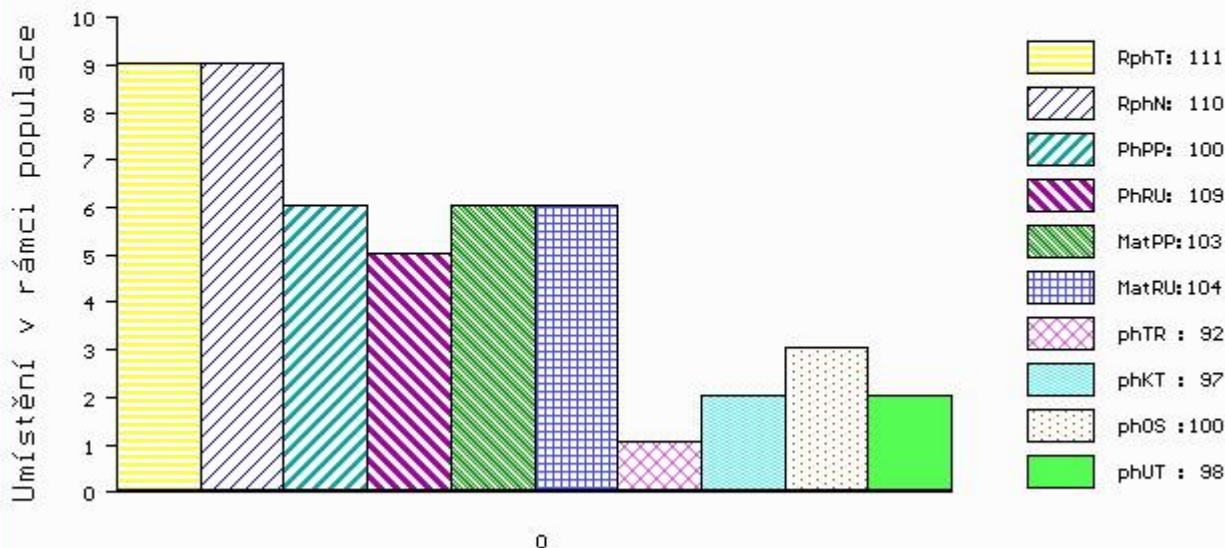

č.kat:30 uš.číslo 000564864 042 CZ

Číslo : 564866 042 CZ ALF Z PETROHRADU Číslo katalogu 31
 Dat.nar. : 27.02.2014 Plemeno : T100 Charolais
 Chovatel : Petrohradská spol. s.r.o.
 Majitel : Petrohradská + CRV Czech Republic

OOO ZTI 240 POPULAIR 7121319473
 OO ZTI 221 BURKINA 4241262900
 MOO 5454171935 FR RNA 5454171935

Otec ZPT 107 URCHILL 423000558081051
 OMO ZCH 890 MIKRONÉS 094000001314053
 MO 108021 951 CZ 427000108021951
 MMO 104994 405 CZ 041000104994405

OOM 266 883 HASTING 1492102626
 OM ZCH 701 NOVOTEL 5897127519
 MOM 5888121456 FR DATCHA 5888121456

MATKA 114387 942 CZ 018000114387942
 OMM CHP 293 CHLOROFIL 029586101721
 MM 16594 942 CZ 018000016594942
 MMM 102733 407 CZ 018407102733

Vlastní užítkovost: ve 120d: 194 kg ve 210d: 302 kg v 365d: 586 kg / kříž: 135 cm
 Přírůstek v testu : 1975 g / 112 přírůstek od narození: 1531 g / 109 šourek 39 cm
 Věk při ZV 433 dní aktuálně k 26.03.15 hmotnost: 638 kg výška v kříži: 138 cm

PLEMENNÉ HODNOTY										LINEARNÍ HODNOCENÍ								
	pp	ru	pp	ru	TR	KT	OS	UT		Hmot	kříž	TR	KT	OS	UT	CE		
BÝK	PE	98	106	ME	107	106	93	101	103	102								
MATKA	PE	91	109	ME	112	103	104	106	107	107	748	/	150	25	22	18	7	72
Otec	PE	104	96	ME	100	109	91	89	90	90								

HODNOCEN: TR 8 / /10 KT / / OS / / UT Výsledek:

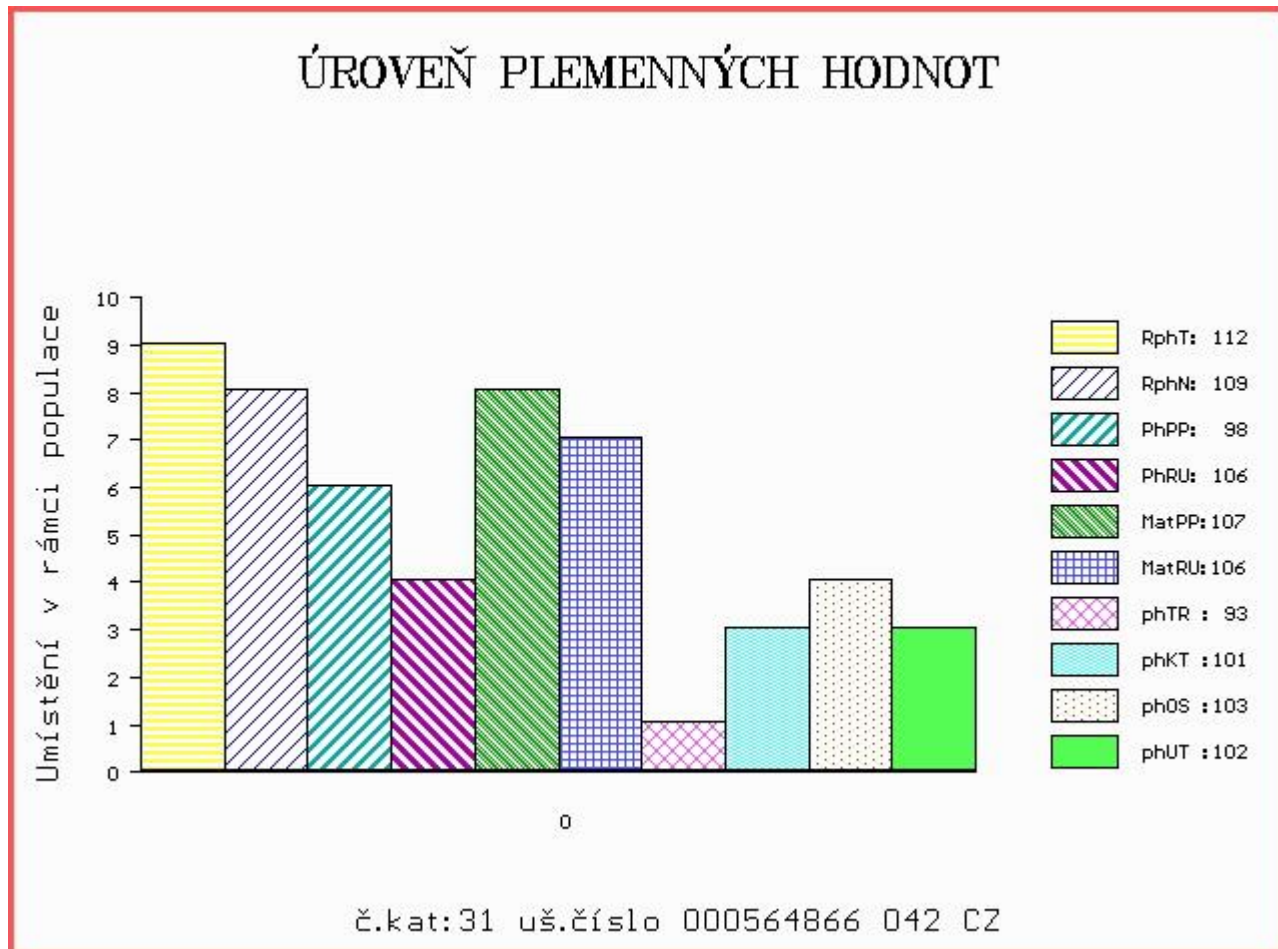

Číslo : 570103 041 CZ ADAM Z ČISTÉ Číslo katalogu 32
 Dat.nar. : 28.02.2014 Plemeno : T100 Charolais
 Chovatel : UFARMA spol s.r.o., Čistá u Rovné
 Majitel : UFARMA spol s.r.o., Čistá u Rovné

OOO ZCH 806 HABIT 7992101442
 OO ZTI 240 POPULAIR 7121319473
 MOO 7193114856 FR JUSTICE 7193114856

OTEC ZTI 825 TRDLÍK Z TÝNIŠTĚ 411000536049041
 OMO ZTI 098 LORSINI 8995106122
 MO 2133633048 FR UNITE 2133633048
 MMO 2100106251 FR ROXANE 2100106251

OOM ZCH 578 EPSOM 4289102555
 OM ZCH 805 MALICIEUX 2396104088
 MOM 2391104137 FR GRACE 2391104137

MATKA 4516043792 FR UNEROSE 4516043792
 OMM ZCH 388 IMPAIR RR3 1893102983
 MM 4516040586 FR ROSETTE 4516040586
 MMM 4597103357 FR NENETTE 4597103357

Vlastní užítkovost: ve 120d: 283 kg ve 210d: 435 kg v 365d: 660 kg / kříž: 139 cm
 Přírůstek v testu : 1666 g / 103 přírůstek od narození: 1698 g / 106 šourek 35 cm
 Věk při ZV 432 dní aktuálně k 26.03.15 hmotnost: 711 kg výška v kříži: 140 cm

PLEMENNÉ HODNOTY										LINEARNÍ HODNOCENÍ						
	pp	ru	ME	pp	ru	TR	KT	OS	UT	Hmot	kříž	TR	KT	OS	UT	CE
BÝK	PE	97	122	ME	91	111	119	114	109	114						
MATKA	PE	92	117	ME	78	113	108	108	107	110	610	136	20	18	18	6 62
OTEC	PE	82	108	ME	112	109	110	110	106	109						

HODNOCEN: TR 9 / /10 KT / / OS / / UT Výsledek:

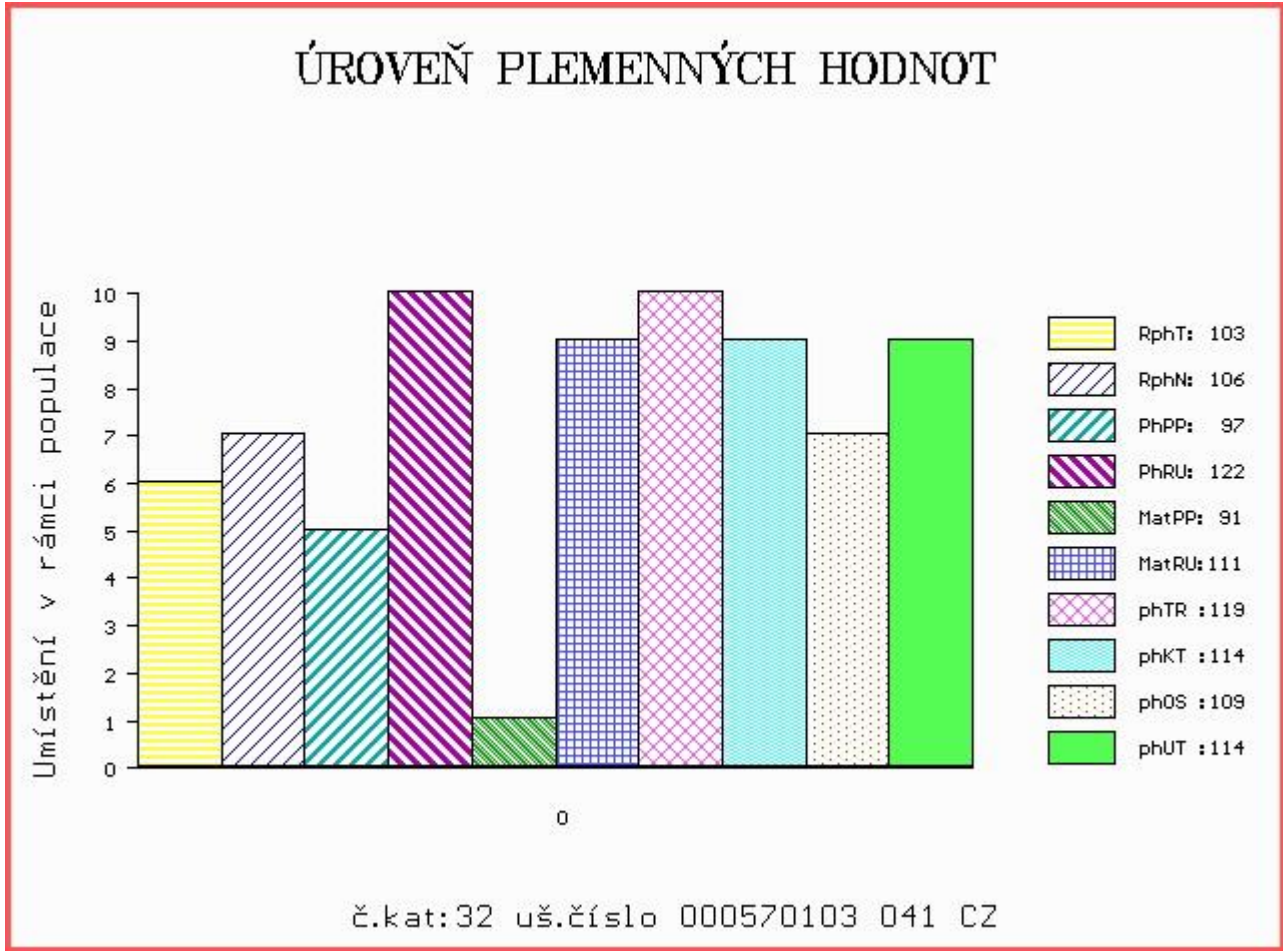

Číslo : 710092 053 CZ ANTONÍN Z MOKRÝŠOVA Číslo katalogu 33
 Dat.nar. : 03.03.2014 Plemeno : T100 Charolais
 Chovatel : Slavík Leoš, Mokrýšov
 Majitel : CRV Czech Republic, spol.s r.o.

OOO ZCH 943 PACIFIC 7121329558
 OO ZTI 391 BRESIL 5500797592
 MOO 5500093058 FR OTARIE 5500093058

OTEC ZTP 805 TONÍK ZEPO 020000621308053
 OMO ZCH 451 GENK 1891101481
 MO 143728 511 CZ 020000143728511
 MMO 118499 511 CZ 020000118499511

OOM ZCH 562 JANSONET 017694139106
 OM ZTI 147 OBROK 018000506939042
 MOM 108272 407 CZ 018000108272407

MATKA 213554 953 CZ 405000213554953
 OMM ZCH 646 KOLORÁDO 132586110212
 MM 8004 953 CZ 405000008004953
 MMM 4663 417 CZ 143417004663

Vlastní užitkovost: ve 120d: 230 kg ve 210d: 409 kg v 365d: 629 kg / kříž: 137 cm
 Přírůstek v testu : 1583 g / 104 přírůstek od narození: 1613 g / 108 šourek 42 cm
 Věk při ZV 429 dní aktuálně k 26.03.15 hmotnost: 669 kg výška v kříži: 140 cm

PLEMENNÉ HODNOTY

LINEARNÍ HODNOCENÍ

	pp	ru	ME	pp	ru	TR	KT	OS	UT	Hmot	kříž	TR	KT	OS	UT	CE
BÝK	PE	100	122	ME	96	118	119	102	97	103						
MATKA	PE	92	118	ME	104	118	115	104	100	104	822 /	146	24	22	21	8 75
OTEC	PE	110	122	ME	88	112	119	104	99	105						

HODNOCEN: TR 9 / /10 KT / / OS / / UT Výsledek:

ÚROVEŇ PLEMENNÝCH HODNOT

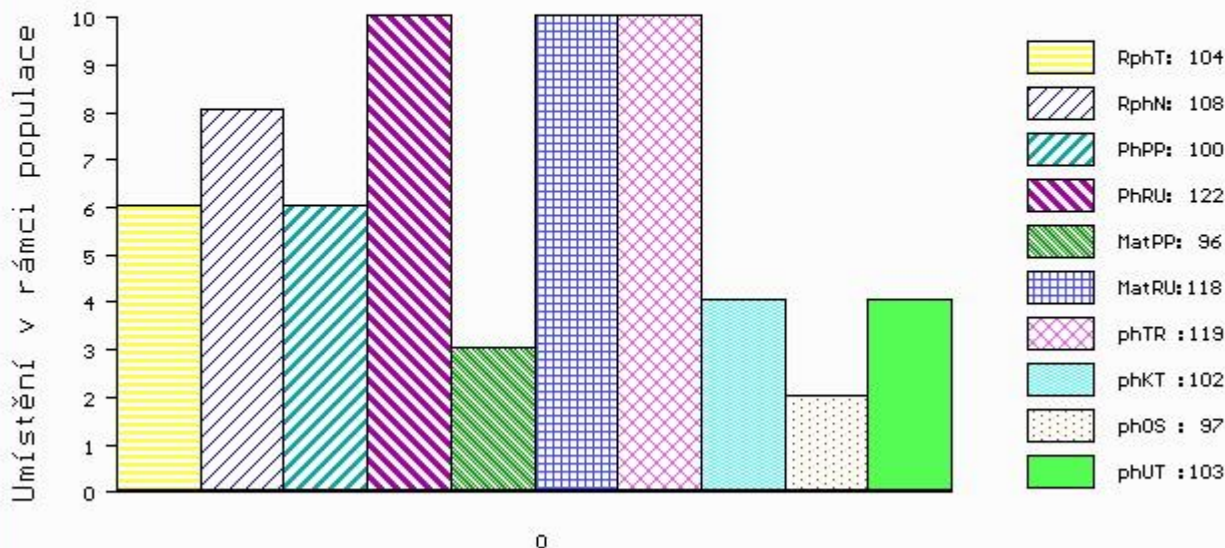

č.kat:33 uš.číslo 000710092 053 CZ

Číslo : 802100 032 CZ APAČ PAC P Číslo katalogu 34
 Dat.nar. : 03.03.2014 Plemeno : T100 Charolais
 Chovatel : PAC Hořovice s.r.o.
 Majitel : PAC Hořovice+CRV Czech Republic sro

OOO 268 799 ROOSVELT SC P 8541876919
 OO ZCH 942 UNICO SC PP 7121333571
 MOO 7121400365 FR RONDELLE P 7121400365

OTEC ZTI 516 ROSS P 329000554583052
 OMO ZCH 699 JUMPER 8894104162
 MO 131145 953 CZ 069000131145953
 MMO 67001 546 CZ ŠAMPIÓN JANGELEC 1998 029546067001

OOM ZCH 353 SBPC BIG MAC 12Z P PMC117536
 OM CHP 706 LUGANO V 039191127485
 MOM 110491 111 CZ 039111110491

MATKA 230932 932 CZ 432000230932932
 OMM CHP 467 JÁNOŠÍK Z DUBU 041485105443
 MM 44009 932 CZ 432000044009932
 MMM 101174 112 CZ 015112101174

Vlastní užitkovost: ve 120d: 227 kg ve 210d: 359 kg v 365d: 599 kg / kříž: 142 cm
 Přírůstek v testu : 1508 g / 88 přírůstek od narození: 1531 g / 86 šourek 42 cm
 Věk při ZV 429 dní aktuálně k 26.03.15 hmotnost: 635 kg výška v kříži: 145 cm

PLEMENNÉ HODNOTY										LINEARNÍ HODNOCENÍ							
	pp	ru	pp	ru	TR	KT	OS	UT		Hmot	kříž	TR	KT	OS	UT	CE	
BÝK	PE	108	107	ME	106	111	119	101	96	101							
MATKA	PE	109	112	ME	97	121	124	101	94	100	780	146	21	18	17	6	62
OTEC	PE	103	100	ME	117	93	106	105	104	107							

HODNOCEN: TR 10 / /10 KT / / OS / / UT Výsledek:

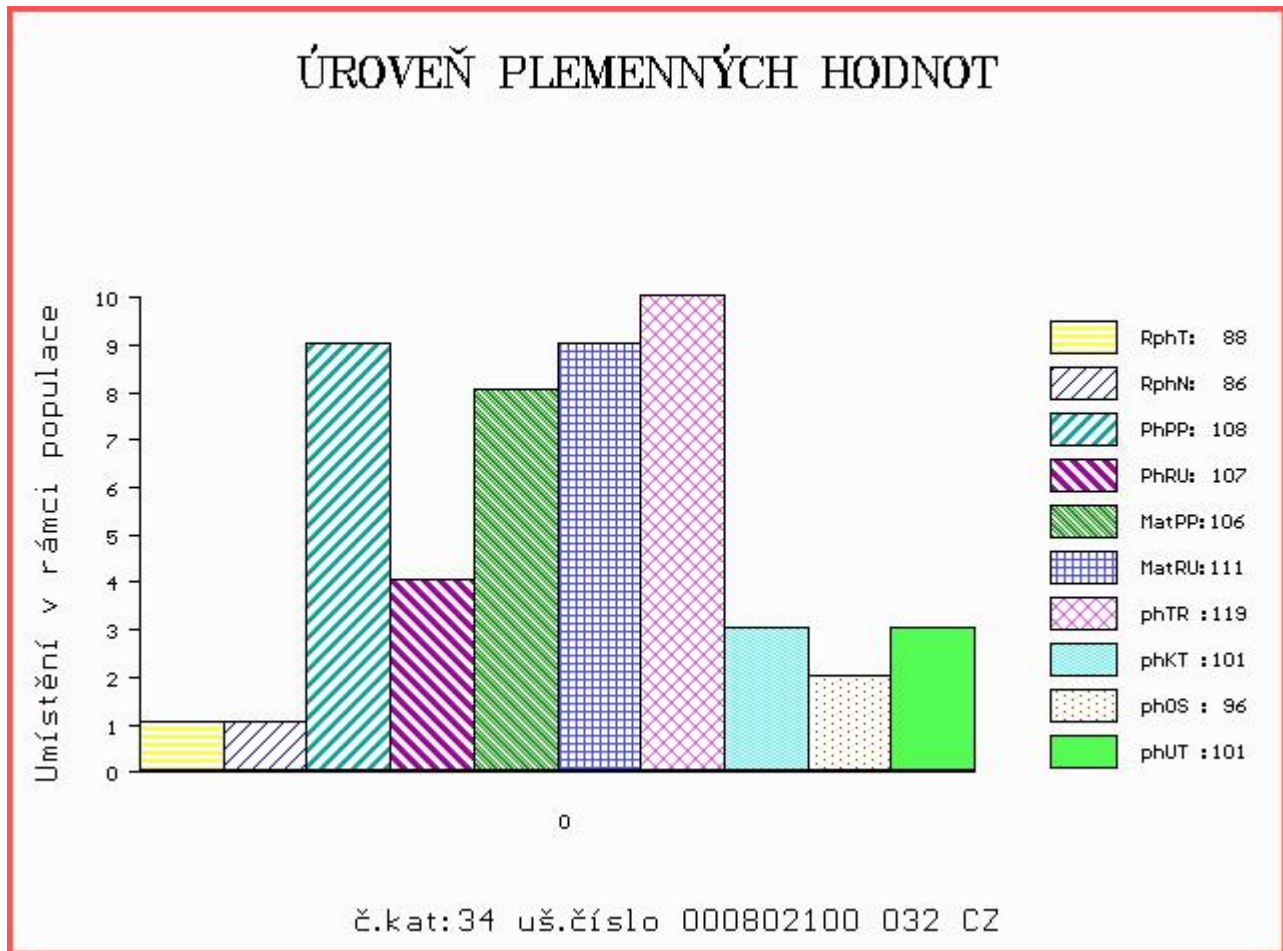

Číslo : **802102 032 CZ ARARAT PAC P** Číslo katalogu 35
 |Dat.nar. : 06.03.2014 Plemeno : T100 Charolais
 |Chovatel : PAC Hořovice s.r.o.
 |Majitel : PAC Hořovice+CRV Czech Republic sro

OOO 268 799 ROOSVELT SC P 8541876919
 OO ZCH 942 UNICO SC PP 7121333571
 MOO 7121400365 FR RONDELLE P 7121400365

OTEC ZTI 516 ROSS P 329000554583052

OMO ZCH 699 JUMPER 8894104162
 MO 131145 953 CZ 069000131145953
 MMO 67001 546 CZ ŠAMPIÓN JANGELEC 1998 029546067001

OOM ZCH 353 SBPC BIG MAC 12Z P PMC117536
 OM CHP 706 LUGANO V 039191127485
 MOM 110491 111 CZ 039111110491

MATKA 199410 932 CZ P 432000199410932

OMM ZCH 335 AGV JIVE JR 1E P PMC194079
 MM 101175 112 CZ 015112101175
 MMM 790 417 CZ ETNA ANN 10E CHPS P 015417000790

Vlastní užítkovost: ve 120d: **234 kg** ve 210d: **363 kg** v 365d: **609 kg** / kříž: **141 cm**
 Přírůstek v testu : **1375 g / 86** přírůstek od narození: **1522 g / 84** šourek **40 cm**
 Věk při ZV **426** dní aktuálně k 26.03.15 hmotnost: **628 kg** výška v kříži: **142 cm**

PLEMENNÉ HODNOTY

LINEARNÍ HODNOCENÍ

	pp	ru	pp	ru	TR	KT	OS	UT	Hmot	kříž	TR	KT	OS	UT	CE		
BÝK	PE	107	108	ME	107	109	116	103	98	104							
MATKA	PE	109	107	ME	97	120	119	93	86	93	760	145	20	17	18	6	61
OTEC	PE	103	100	ME	117	93	106	105	104	107							

HODNOCEN: TR 10 / /10 KT / / OS / / UT Výsledek:

ÚROVEŇ PLEMENNÝCH HODNOT

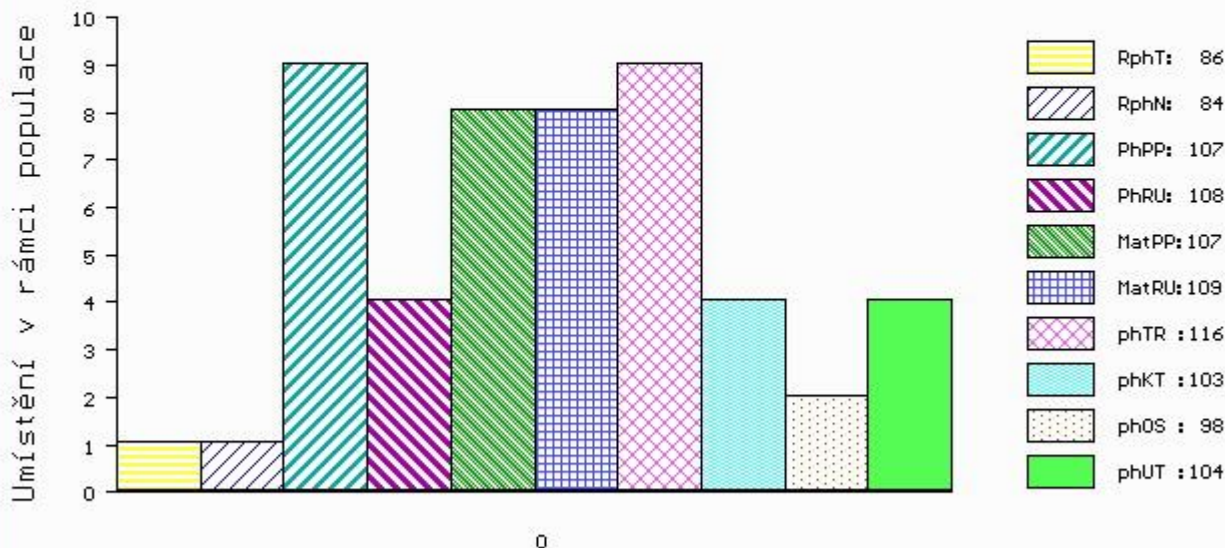

č.kat:35 uš.číslo 000802102 032 CZ

Číslo : 840158 061 CZ ANDY Z CHOTĚBOŘE P Číslo katalogu 36
 Dat.nar. : 06.03.2014 Plemeno : T100 Charolais
 Chovatel : Statek Doubravka, Chotěboř
 Majitel : Statek Doubravka, Chotěboř

OOO 269 343 JUPITER 2193101118
 OO 262 379 SOLFERINO 6770228110
 MOO 6794004268 FR JOIE 6794004268

Otec ZTI 736 SID V 14.033 74155
 OMO 262 511 FALTER P 14.008 10902
 MO 1400734317 DE HILDE 14.007 34317
 MMO 1400810884 DE HOUPETTE 14.008 10884

OOM ZCH 571 ICARE 7193116802
 OM ZTP 079 NORIK SMILOVSKÝ 128000196145061
 MOM 116359 502 CZ HANIČKA SMILOVSKÁ 128502116359

Matka 334930 961 CZ 210000334930961
 OMM ZCH 240 CASOAR 4587100162
 MM 177183 961 CZ 210000177183961
 MMM 13977 571 CZ 156571013977

Vlastní užitkovost: ve 120d: 237 kg ve 210d: 370 kg v 365d: 630 kg / kříž: 135 cm
 Přírůstek v testu : 1966 g / 110 přírůstek od narození: 1647 g / 114 šourek 36 cm
 Věk při ZV 426 dní aktuálně k 26.03.15 hmotnost: 676 kg výška v kříži: 140 cm

PLEMENNÉ HODNOTY										LINEARNÍ HODNOCENÍ						
	pp	ru	pp	ru	TR	KT	OS	UT		Hmot	kříž	TR	KT	OS	UT	CE
BÝK	PE	103	113	ME	100	106	105	100	98	100						
MATKA	PE	96	110	ME	106	114	92	90	91	91	700	143	21	19	19	7 66
Otec	PE	112	101	ME	91	97	99	100	98	99						

HODNOCEN: TR 9 / /10 KT / / OS / / UT Výsledek:

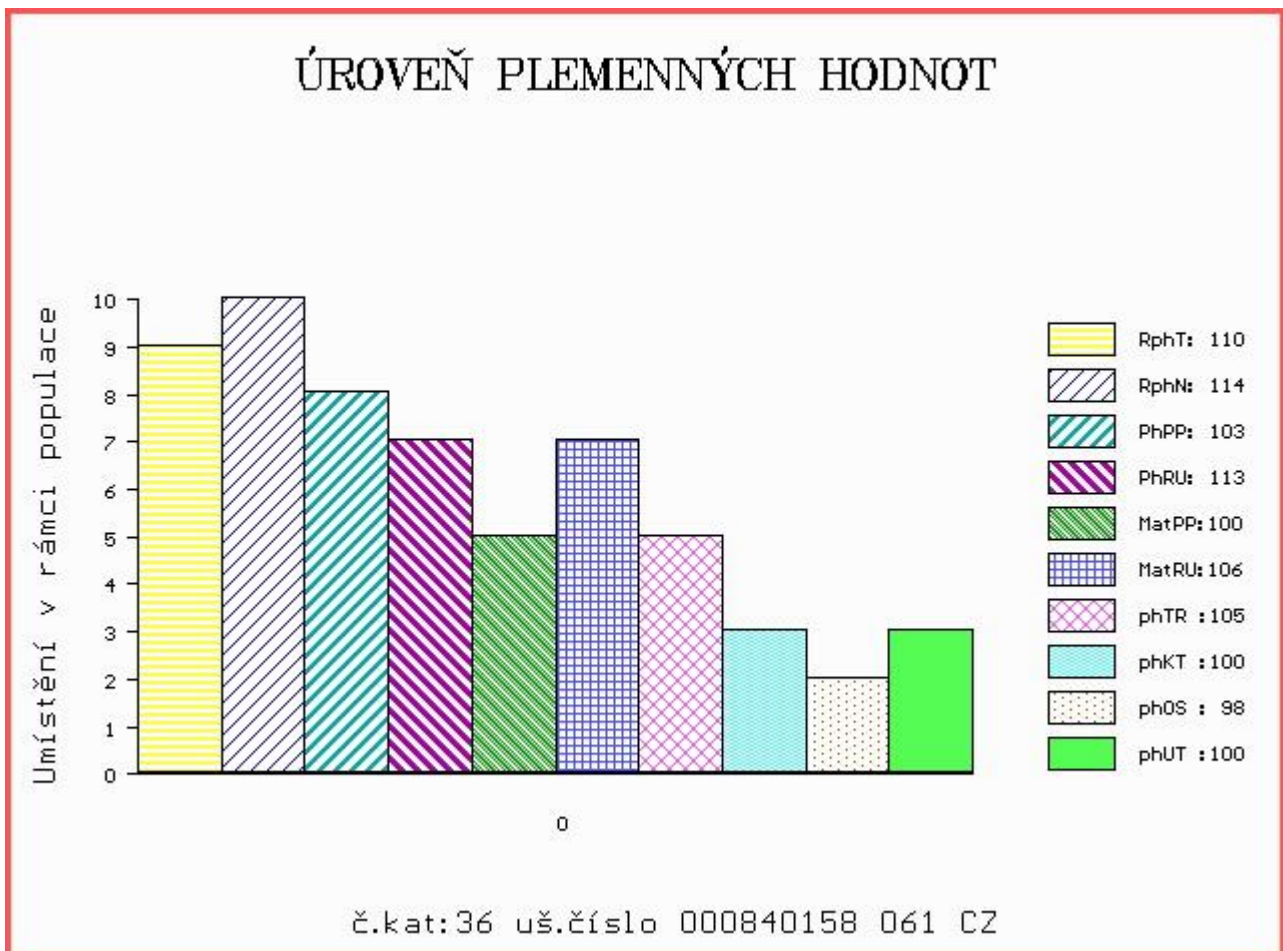

Číslo : 851757 061 CZ AXEL Z PAVLOVIC Číslo katalogu 37
 Dat.nar. : 06.03.2014 Plemeno : T100 Charolais
 Chovatel : Konvalinka Libor, J. Pavlovice
 Majitel : Konvalinka Libor, J. Pavlovice

OOO 269 449 IDEALISTE RVS 1893105537
 OO ZTI 245 SUEDOIS 5811102125
 MOO 5813099561 FR PLUIE 5813099561

Otec ZTI 719 EMIR 8541877299
 OMO 271 323 NOBELIX 4298105905
 MO 8541871312 FR ALLIEE 8541871312
 MMO 8541871103 FR ROSE 8541871103

OOM ZCH 807 OSTANI 8543362449
 OM ZTI 166 ALBINOS 7121425740
 MOM 7121321472 FR SERPETTE 7121321472

MATKA 405929 961 CZ TENA Z PAVLOVIC 230000405929961
 OMM ZCH 670 BOVET KALIBR ET 069591147581
 MM 141249 614 CZ MADLA Z PAVLOVIC 230000141249614
 MMM 122718 614 CZ 163614122718

Vlastní užitkovost: ve 120d: 230 kg ve 210d: 335 kg v 365d: 586 kg / kříž: 134 cm
 Přírůstek v testu : 1891 g / 108 přírůstek od narození: 1530 g / 112 šourek 39 cm
 Věk při ZV 426 dní aktuálně k 26.03.15 hmotnost: 638 kg výška v kříži: 138 cm

PLEMENNÉ HODNOTY										LINEARNÍ HODNOCENÍ							
	pp	ru	pp	ru	TR	KT	OS	UT	Hmot	kříž	TR	KT	OS	UT	CE		
BÝK	PE	91	125	ME	97	99	104	104	103	103							
MATKA	PE	107	112	ME	100	103	103	99	100	100	787	154	27	21	20	7	75
Otec	PE	68	134	ME	94	93	107	117	116	114							

HODNOCEN: TR 8 / /10 KT / / OS / / UT Výsledek:

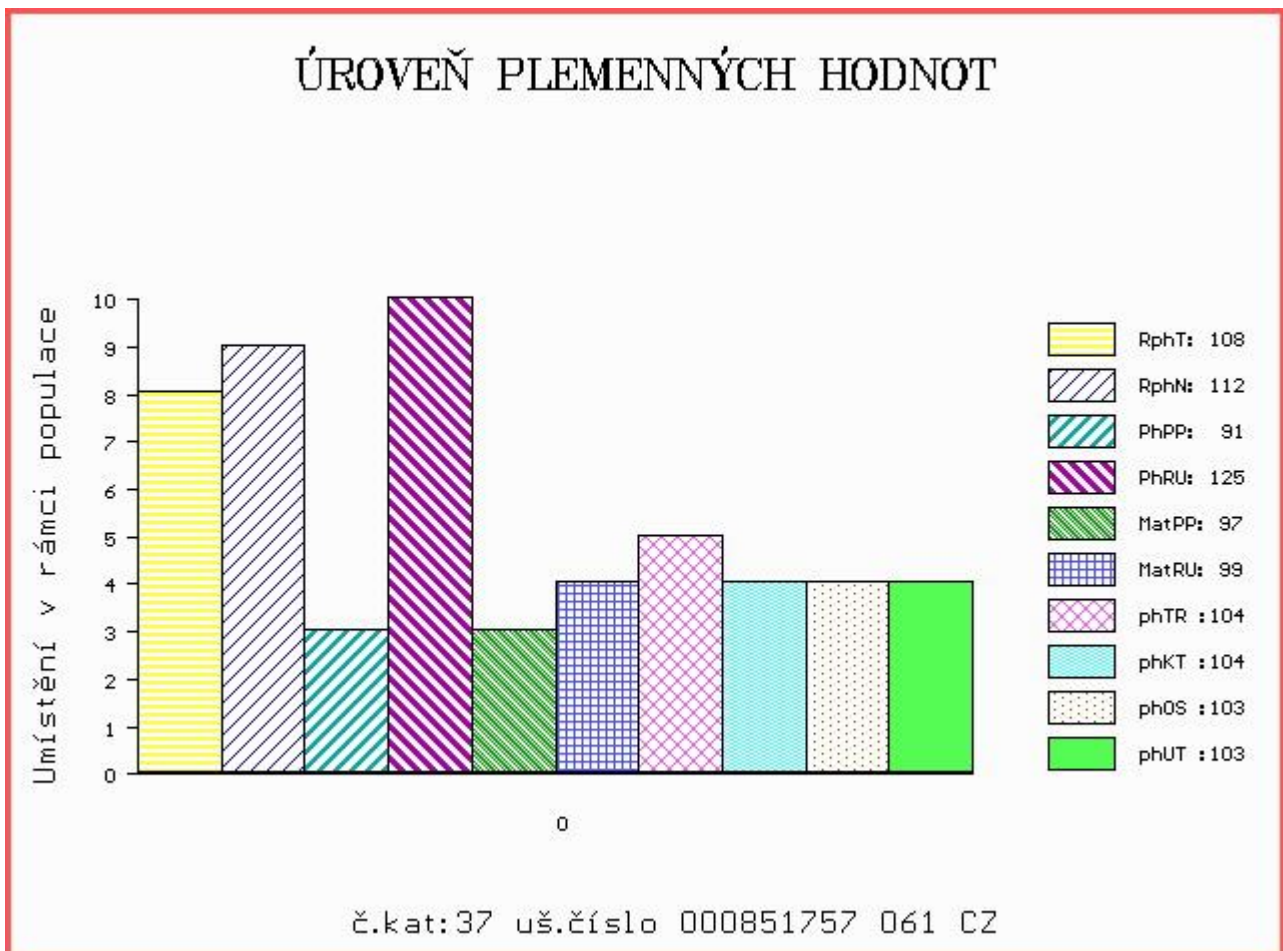

Číslo : 710093 053 CZ ADOLF Z MOKRÝŠOVA Číslo katalogu 38
 Dat.nar. : 11.03.2014 Plemeno : T100 Charolais
 Chovatel : Slavík Leoš, Mokrýšov
 Majitel : CRV Czech Republic, spol.s r.o.

OOO	ZCH 943	PACIFIC	7121329558
OO	ZTI 391	BRESIL	5500797592
MOO	5500093058	FR OTARIE	5500093058
OTEC	ZTP 805	TONÍK ZEPO	020000621308053
OMO	ZCH 451	GENK	1891101481
MO	143728	511 CZ	020000143728511
MMO	118499	511 CZ	020000118499511
OOM	ZCH 562	JANSONET	017694139106
OM	ZTI 147	OBROK	018000506939042
MOM	108272	407 CZ	018000108272407
MATKA	182640 953 CZ		405000182640953
OMM	ZCH 646	KOLORÁDO	132586110212
MM	123685	953 CZ	405000123685953
MMM	110296	503 CZ	246503110296

Vlastní užitkovost: ve 120d: 251 kg ve 210d: 405 kg v 365d: 649 kg / kříž: 138 cm
 Přírůstek v testu : 1583 g / 102 přírůstek od narození: 1653 g / 107 šourek 37 cm
 Věk při ZV 421 dní aktuálně k 26.03.15 hmotnost: 670 kg výška v kříži: 138 cm

PLEMENNÉ HODNOTY										LINEARNÍ HODNOCENÍ							
	pp	ru	pp	ru	TR	KT	OS	UT	Hmot	kříž	TR	KT	OS	UT	CE		
BÝK	PE	100	127	ME	94	111	119	107	102	107							
MATKA	PE	92	120	ME	101	108	106	105	104	106	890	150	26	22	22	8	78
OTEC	PE	110	122	ME	88	112	119	104	99	105							

HODNOCEN: TR 8 / /10 KT / / OS / / UT Výsledek:

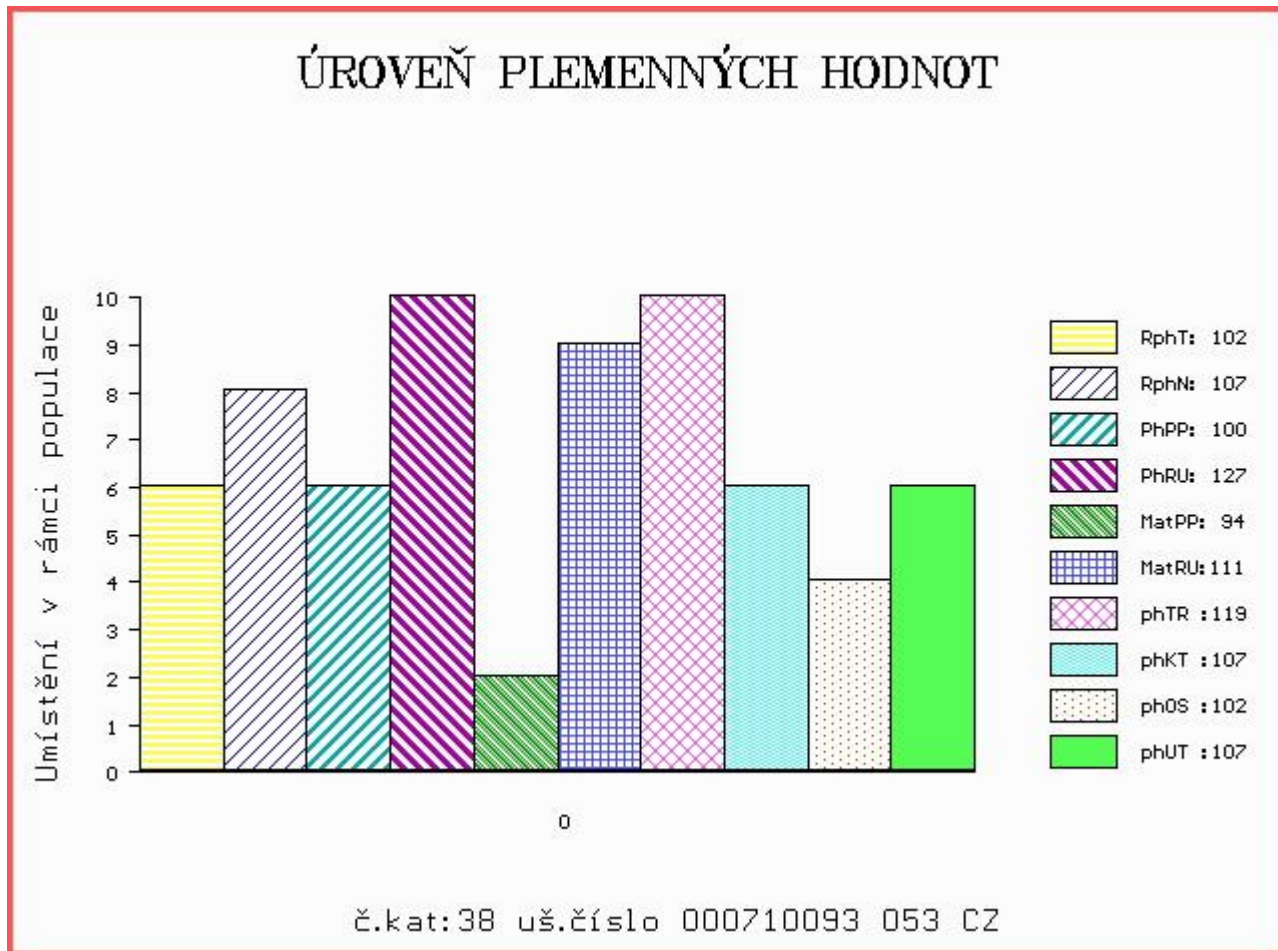

Číslo : **802108 032 CZ ARON PAC** Číslo katalogu 39
 Dat.nar. : 13.03.2014 Plemeno : T100 Charolais
 Chovatel : PAC Hořovice s.r.o.
 Majitel : PAC Hořovice+CRV Czech Republic sro

OOO 268 799 ROOSVELT SC P 8541876919
 OO ZCH 942 UNICO SC PP 7121333571
 MOO 7121400365 FR RONDELLE P 7121400365

OTEC ZTI 516 ROSS P 329000554583052

OMO ZCH 699 JUMPER 8894104162
 MO 131145 953 CZ 069000131145953
 MMO 67001 546 CZ ŠAMPIÓN JANGELEC 1998 029546067001

OOM ZCH 353 SBPC BIG MAC 12Z P PMC117536
 OM CHP 706 LUGANO V 039191127485
 MOM 110491 111 CZ 039111110491

MATKA 230934 932 CZ 432000230934932

OMM ZCH 348 FRANCOUZ 164417003418
 MM 106371 310 CZ 164310106371
 MMM 631 417 CZ 164417000631

Vlastní užítkovost: ve 120d: **222 kg** ve 210d: **363 kg** v 365d: **584 kg** / kříž: **138 cm**
 Přírůstek v testu : **1525 g / 91** přírůstek od narození: **1519 g / 92** šourek **36 cm**
 Věk při ZV **419** dní aktuálně k 26.03.15 hmotnost: **618 kg** výška v kříži: **139 cm**

PLEMENNÉ HODNOTY										LINEARNÍ HODNOCENÍ							
	pp	ru	pp	ru	TR	KT	OS	UT	Hmot	kříž	TR	KT	OS	UT	CE		
BÝK	PE	102	110	ME	111	103	113	104	99	104							
MATKA	PE	106	112	ME	103	110	106	96	92	94	750	146	21	18	17	6	62
OTEC	PE	103	100	ME	117	93	106	105	104	107							

HODNOCEN: TR 9 / /10 KT / / OS / / UT Výsledek:

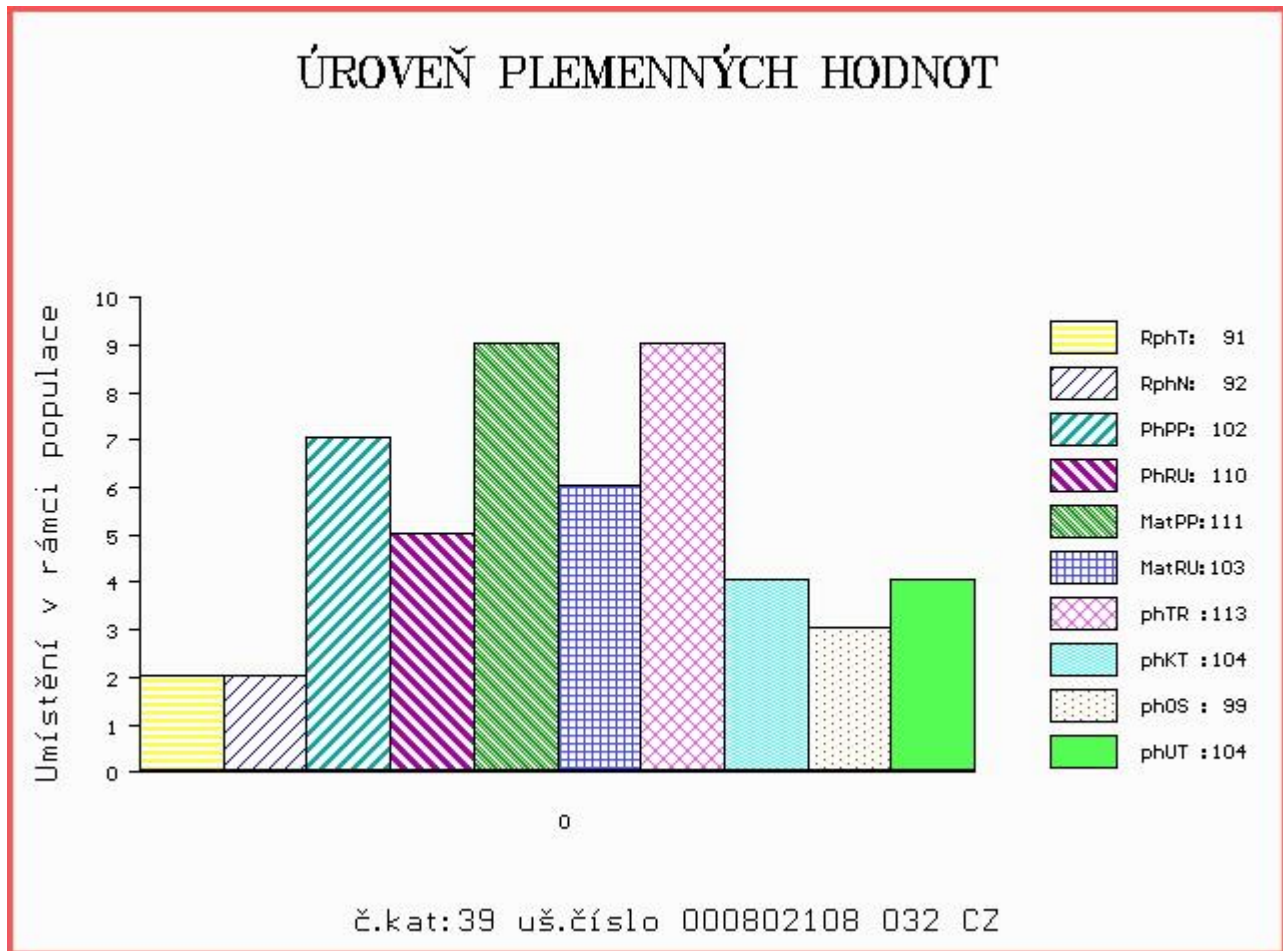

Číslo : **802109 032 CZ ARNIKA PAC** Číslo katalogu 40
 Dat.nar. : 14.03.2014 Plemeno : T100 Charolais
 Chovatel : PAC Hořovice s.r.o.
 Majitel : PAC Hořovice+CRV Czech Republic sro

OOO 268 799 ROOSVELT SC P 8541876919
 OO ZCH 942 UNICO SC PP 7121333571
 MOO 7121400365 FR RONDELLE P 7121400365

Otec ZTI 516 ROSS P 329000554583052

OMO ZCH 699 JUMPER 8894104162
 MO 131145 953 CZ 069000131145953
 MMO 67001 546 CZ ŠAMPIÓN JANGELEC 1998 029546067001

OOM ZCH 353 SBPC BIG MAC 12Z P PMC117536
 OM CHP 706 LUGANO V 039191127485
 MOM 110491 111 CZ 039111110491

MATKA 257404 932 CZ R 432000257404932

OMM ZCH 335 AGV JIVE JR 1E P PMC194079
 MM 104116 112 CZ P 015112104116
 MMM 829 417 CZ EDERA MISS 46E CHPS 015417000829

Vlastní užítkovost: ve 120d: **221 kg** ve 210d: **340 kg** v 365d: **583 kg** / kříž: **138 cm**
 Přírůstek v testu : **1616 g / 92** přírůstek od narození: **1485 g / 88** šourek **38 cm**
 Věk při ZV **418** dní aktuálně k 26.03.15 hmotnost: **602 kg** výška v kříži: **138 cm**

PLEMENNÉ HODNOTY										LINEARNÍ HODNOCENÍ							
	pp	ru	pp	ru	TR	KT	OS	UT		Hmot	kříž	TR	KT	OS	UT	CE	
BÝK	PE	106	103	ME	103	108	105	97	96	98							
MATKA	PE	105	106	ME	91	117	115	93	88	93	760	146	22	19	17	6	64
Otec	PE	103	100	ME	117	93	106	105	104	107							

HODNOCEN: TR 8 / /10 KT / / OS / / UT Výsledek:

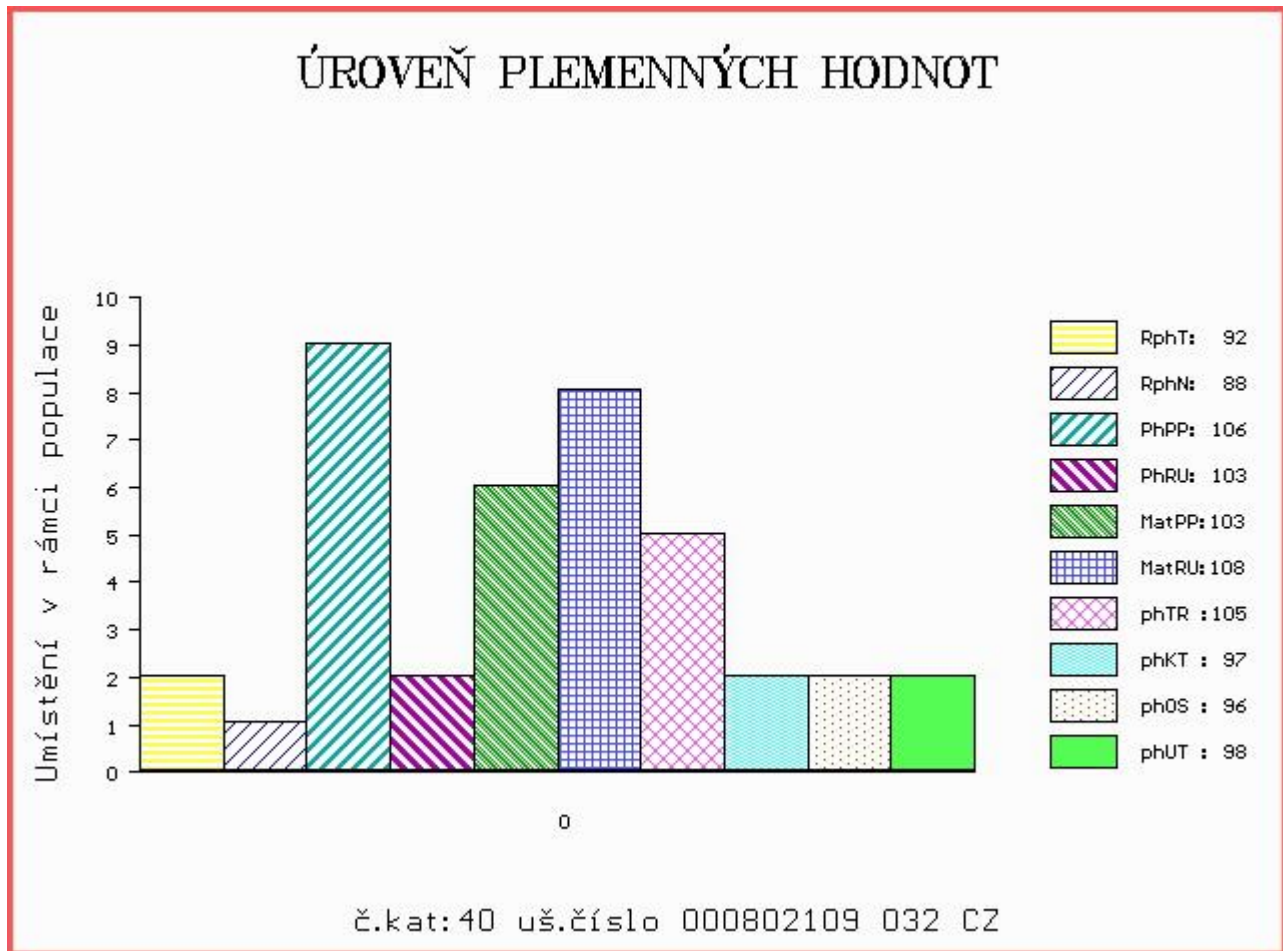

Číslo : 851759 061 CZ ALTER Z PAVLOVIC Číslo katalogu 41
 Dat.nar. : 14.03.2014 Plemeno : T100 Charolais
 Chovatel : Konvalinka Libor, J. Pavlovice
 Majitel : Konvalinka Libor, J. Pavlovice

OOO 269 449 IDEALISTE RVS 1893105537
 OO ZTI 245 SUEDOIS 5811102125
 MOO 5813099561 FR PLUIE 5813099561

Otec ZTI 719 EMIR 8541877299
 OMO 271 323 NOBELIX 4298105905
 MO 8541871312 FR ALLIEE 8541871312
 MMO 8541871103 FR ROSE 8541871103

OOM 265 187 INDICE 5893113049
 OM ZCH 517 NELSON 0397108304
 MOM 389109544 FR ETOILE 0389109544

MATKA 22406 961 CZ MADLA Z PAVLOVIC 230000022406961
 OMM ZCH 206 ABOUKIR 7185119662
 MM 138953 614 CZ IVANKA Z PAVLOVIC 230614138953
 MMM 2869 417 CZ IMPLOSION 3693102067

Vlastní užitkovost: ve 120d: 194 kg ve 210d: 318 kg v 365d: 568 kg / kříž: 132 cm
 Přírůstek v testu : 1700 g / 103 přírůstek od narození: 1446 g / 106 šourek 36 cm
 Věk při ZV 418 dní aktuálně k 26.03.15 hmotnost: 588 kg výška v kříži: 132 cm

PLEMENNÉ HODNOTY										LINEARNÍ HODNOCENÍ								
	pp	ru	pp	ru	TR	KT	OS	UT		Hmot	kříž	TR	KT	OS	UT	CE		
BÝK	PE	93	119	ME	102	95	99	101	100	99								
MATKA	PE	101	105	ME	113	96	108	109	108	107	814	/	145	26	20	19	7	72
Otec	PE	68	134	ME	94	93	107	117	116	114								

HODNOCEN: TR 5 / / 9 KT / / OS / / UT Výsledek:

ÚROVEŇ PLEMENNÝCH HODNOT

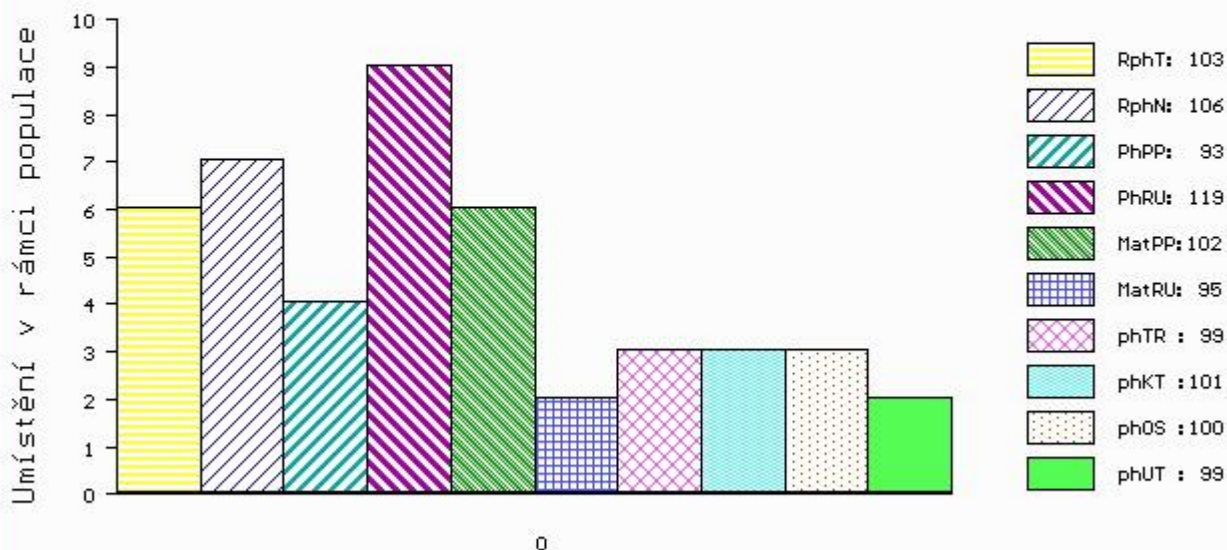

č.kat:41 uš.číslo 000851759 061 CZ

Číslo : 564870 042 CZ ASPIK Z PETROHRADU Číslo katalogu 42
 Dat.nar. : 15.03.2014 Plemeno : T100 Charolais
 Chovatel : Petrohradská spol. s.r.o.
 Majitel : Petrohradská + CRV Czech Republic

OOO ZCH 517 NELSON 0397108304
 OO ZCH 927 UNICEF 7121093315
 MOO 7121071327 FR SAVANTE 7121071327

OTEC ZTI 475 RANČER 210000582508061
 OMO ZCH 232 GIGOLO 98.91.796943
 MO 113565 502 CZ 210502113565
 MMO 13978 571 CZ 156571013978

OOM ZCH 690 SANTOR RJR 8526867947
 OM ZTI 052 NEČAS ZEPO 020000119992053
 MOM 134804 511 CZ JURTA ZEPO 020000134804511

MATKA 137781 942 CZ SÁGA PETROHRAD 018000137781942
 OMM ZCH 163 TILL RR5 5882101816
 MM 102657 407 CZ 018407102657
 MMM 1007 417 CZ HYERES 4292100233

Vlastní užítkovost: ve 120d: 186 kg ve 210d: 286 kg v 365d: 534 kg / kříž: 131 cm
 Přírůstek v testu : 1708 g / 109 přírůstek od narození: 1367 g / 98 šourek 37 cm
 Věk při ZV 417 dní aktuálně k 26.03.15 hmotnost: 552 kg výška v kříži: 131 cm

PLEMENNÉ HODNOTY										LINEARNÍ HODNOCENÍ								
	pp	ru	pp	ru	TR	KT	OS	UT		Hmot	kříž	TR	KT	OS	UT	CE		
BÝK	PE	100	92	ME	94	121	91	93	94	93								
MATKA	PE	96	99	ME	94	124	106	106	105	106	744	/	142	23	22	19	7	71
OTEC	PE	106	89	ME	95	112	93	88	91	90								

HODNOCEN: TR 5 / / 8 KT / / OS / / UT Výsledek:

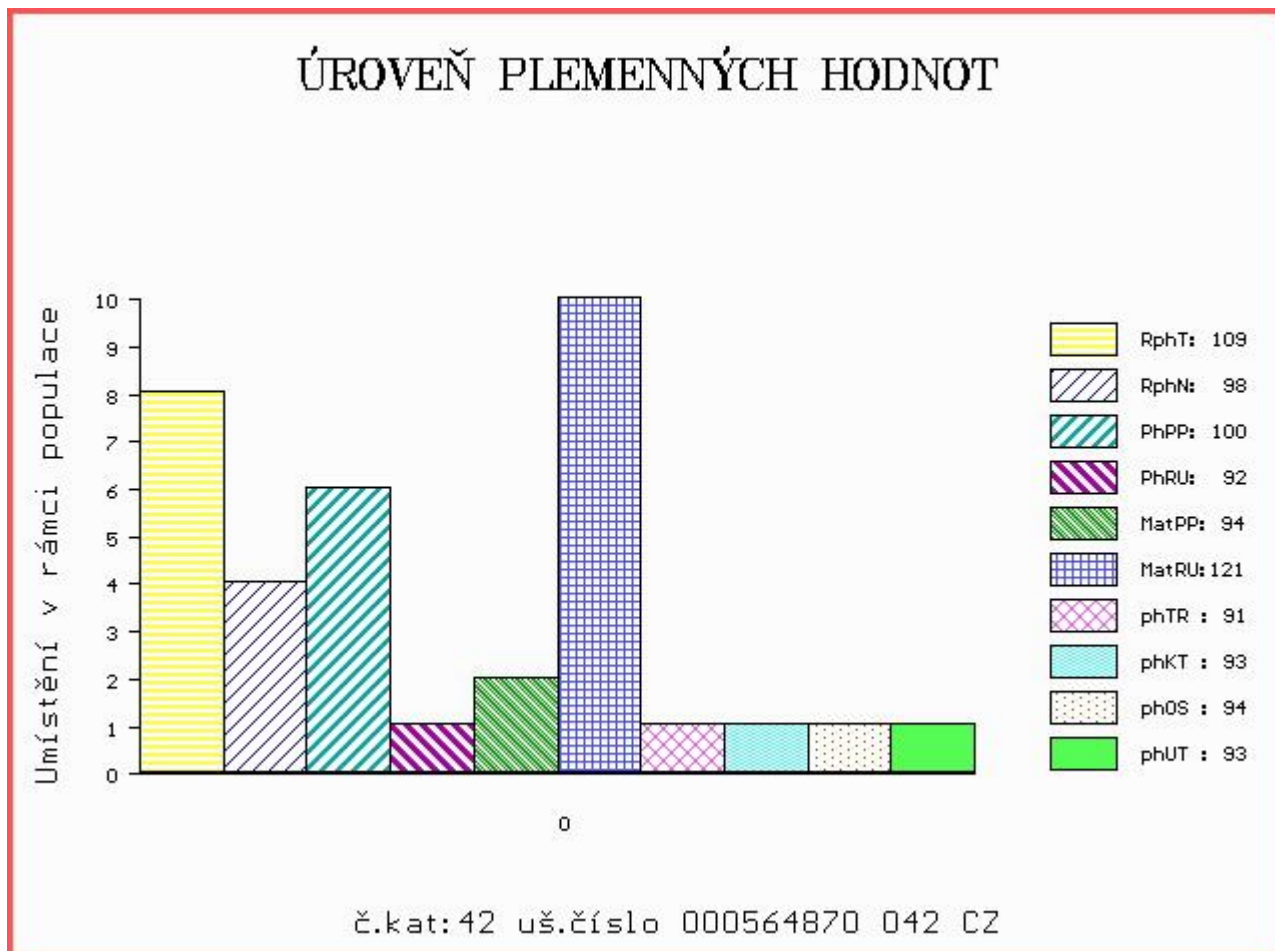

Číslo : 710094 053 CZ ARNI Z MOKRÝŠOVA Číslo katalogu 43
 Dat.nar. : 15.03.2014 Plemeno : T100 Charolais
 Chovatel : Slavík Leoš, Mokřýšov
 Majitel : CRV Czech Republic, spol.s r.o.

OOO	ZCH 943	PACIFIC	7121329558
OO	ZTI 391	BRESIL	5500797592
MOO	5500093058	FR OTARIE	5500093058
OTEC	ZTP 805	TONÍK ZEPO	020000621308053
OMO	ZCH 451	GENK	1891101481
MO	143728	511 CZ	020000143728511
MMO	118499	511 CZ	020000118499511
OOM	ZCH 386	HARNOIS	7192124090
OM	ZCH 646	KOLORÁDO	132586110212
MOM	47 417	CZ	132417000047
MATKA	123698 953 CZ		405000123698953
OMM	ZCH 374	GOURMAND	020417006152
MM	124068	511 CZ	143511124068
MMM	13780	572 CZ	143572013780

Vlastní užítkovost: ve 120d: 228 kg ve 210d: 370 kg v 365d: 565 kg / kříž: 131 cm
 Přírůstek v testu : 1308 g / 92 přírůstek od narození: 1418 g / 93 šourek 38 cm
 Věk při ZV 417 dní aktuálně k 26.03.15 hmotnost: 578 kg výška v kříži: 131 cm

PLEMENNÉ HODNOTY										LINEARNÍ HODNOCENÍ						
	pp	ru	pp	ru	TR	KT	OS	UT		Hmot	kříž	TR	KT	OS	UT	CE
BÝK	PE	101	116	ME	100	107	104	99	98	99						
MATKA	PE	97	109	ME	109	100	98	98	99	99	855 /	143	24	21	21	7 73
OTEC	PE	110	122	ME	88	112	119	104	99	105						

HODNOCEN: TR 5 / / 9 KT / / OS / / UT Výsledek:

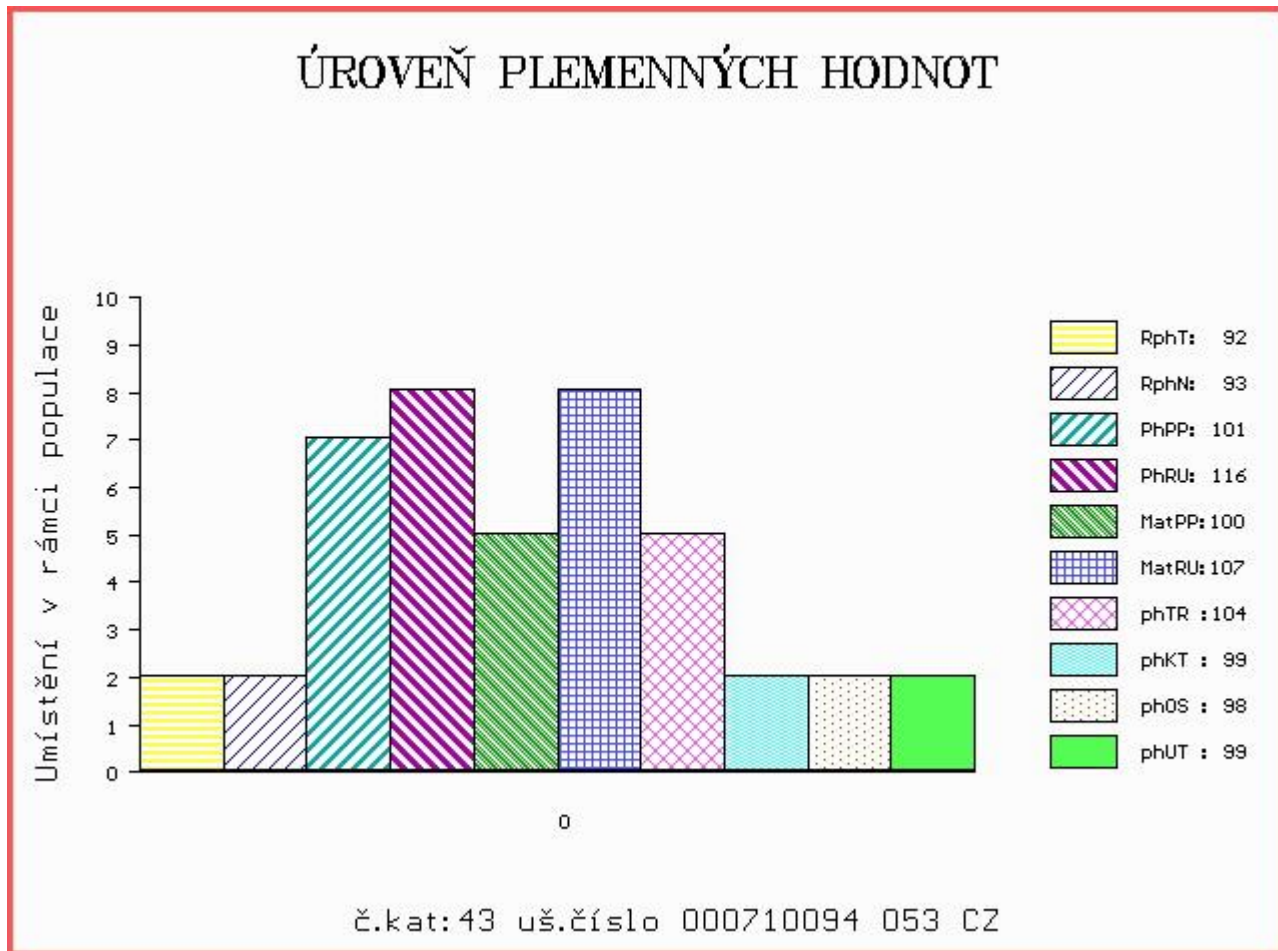

Číslo : **688653 053 CZ ANDY Z ČACHNOVA** Číslo katalogu 44
 Dat.nar. : 18.03.2014 Plemeno : T100 Charolais
 Chovatel : Cach Josef ml., Čachnov
 Majitel : Cach J.+CRV Czech Republic s.r.o.

OOO 266 497 COOPER 7187110011
 OO ZCH 699 JUMPER 8894104162
 MOO 4580102372 FR RITOURNELL RR4 4580102372

OTEC ZCH 978 MAXIM SMILOVSKÝ 128000196106061
 OMO 000 GENTLEMAN RR3 4291100501
 MO 266 417 CZ JAVELLE 8594102005
 MMO 8590100644 FR FLORIDE 8590100644

OOM ZCH 363 GAVROŠ ET 029417004728
 OM ZCH 874 MUSTAFA 388000043670053
 MOM 102491 506 CZ IRENKA Z CHOTČE 132506102491

MATKA 161089 953 CZ 094000161089953
 OMM CHP 382 INDUS 094583109601
 MM 126038 503 CZ 094000126038503
 MMM 2087 417 CZ 094417002087

Vlastní užítkovost: ve 120d: **217 kg** ve 210d: **310 kg** v 365d: **525 kg** / kříž: **131 cm**
 Přírůstek v testu : **1591 g / 107** přírůstek od narození: **1324 g / 103** šourek **35 cm**
 Věk při ZV **414** dní aktuálně k 26.03.15 hmotnost: **536 kg** výška v kříži: **131 cm**

PLEMENNÉ HODNOTY										LINEARNÍ HODNOCENÍ								
	pp	ru	pp	ru	TR	KT	OS	UT		Hmot	kříž	TR	KT	OS	UT	CE		
BÝK	PE	105	99	ME	108	106	92	92	94	94								
MATKA	PE	103	97	ME	104	110	95	91	92	92	710	/	144	19	19	19	7	64
OTEC	PE	102	95	ME	111	100	104	101	100	102								

HODNOCEN: TR 5 / / 8 KT / / OS / / UT Výsledek:

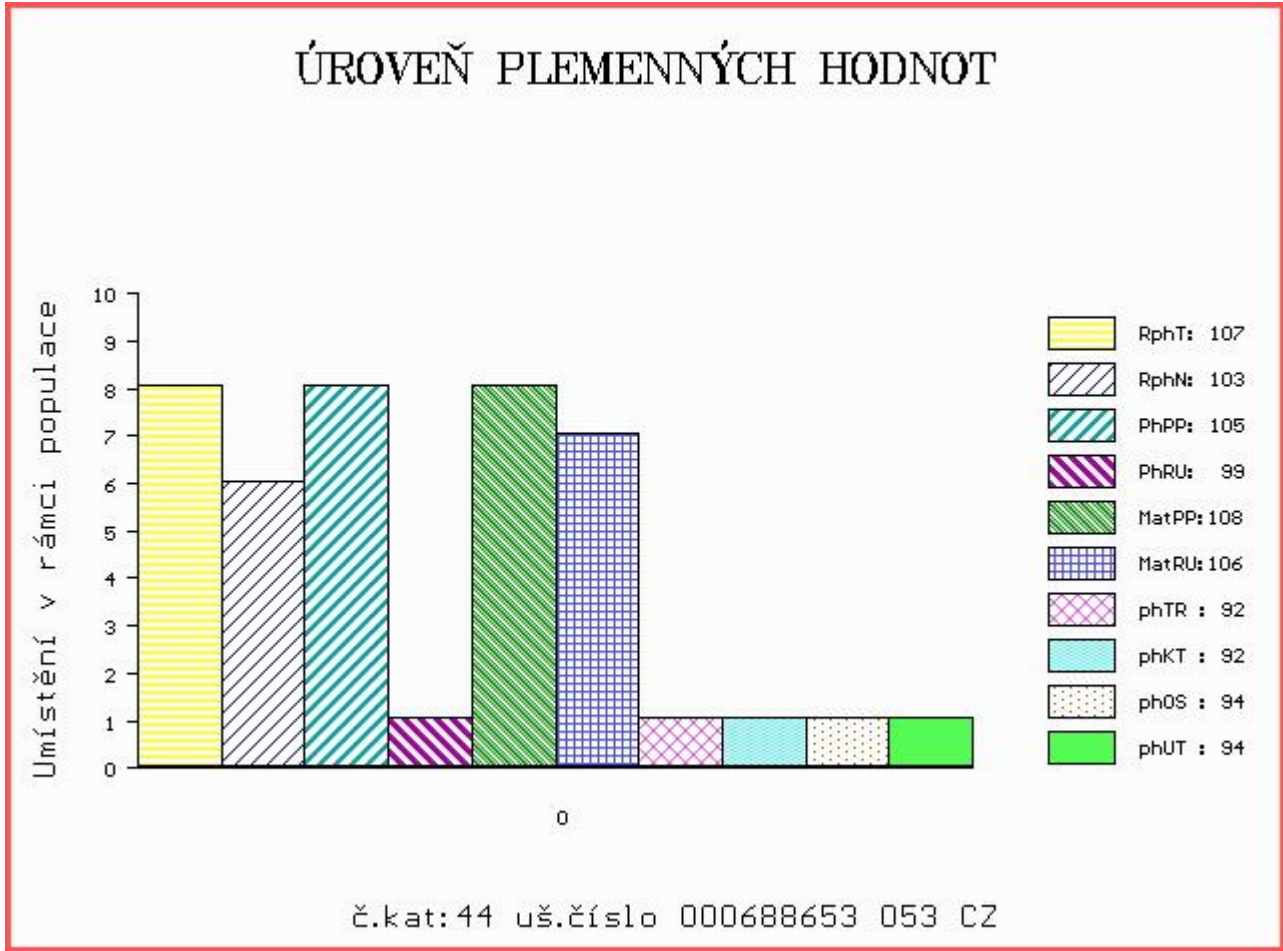

Číslo : 887725 061 CZ ART Z CHOTĚBOŘE Číslo katalogu 45
 Dat.nar. : 18.03.2014 Plemeno : T100 Charolais
 Chovatel : Statek Doubravka, Chotěboř
 Majitel : St.Chotěboř+CRV Czech Republic sro.

OOO 269 343 JUPITER 2193101118
 OO 262 379 SOLFERINO 6770228110
 MOO 6794004268 FR JOIE 6794004268

Otec ZTI 736 SID V 14.033 74155
 OMO 262 511 FALTER P 14.008 10902
 MO 1400734317 DE HILDE 14.007 34317
 MMO 1400810884 DE HOUPETTE 14.008 10884

OOM ZCH 243 COPAN 186690080683
 OM CHP 191 GEMER 020417006161
 MOM 362 417 CZ IMPREVUE 0393119109

MATKA 132704 502 CZ 210000132704502
 OMM CHP 008 JURA 457
 MM 13977 571 CZ 156571013977
 MMM 99011 511 CZ ORLEANA 35665 536

Vlastní užítkovost: ve 120d: 185 kg ve 210d: 294 kg v 365d: 547 kg / kříž: 137 cm
 Přírůstek v testu : 1758 g / 104 přírůstek od narození: 1389 g / 100 šourek 37 cm
 Věk při ZV 414 dní aktuálně k 26.03.15 hmotnost: 560 kg výška v kříži: 137 cm

PLEMENNÉ HODNOTY										LINEARNÍ HODNOCENÍ						
	pp	ru	pp	ru	TR	KT	OS	UT		Hmot	kříž	TR	KT	OS	UT	CE
BÝK	PE	112	95	ME	87	105	92	85	82	82						
MATKA	PE	103	100	ME	88	107	97	85	81	83	840	145	24	22	21	8 75
Otec	PE	112	101	ME	91	97	99	100	98	99						

HODNOCEN: TR 8 / / 9 KT / / OS / / UT Výsledek:

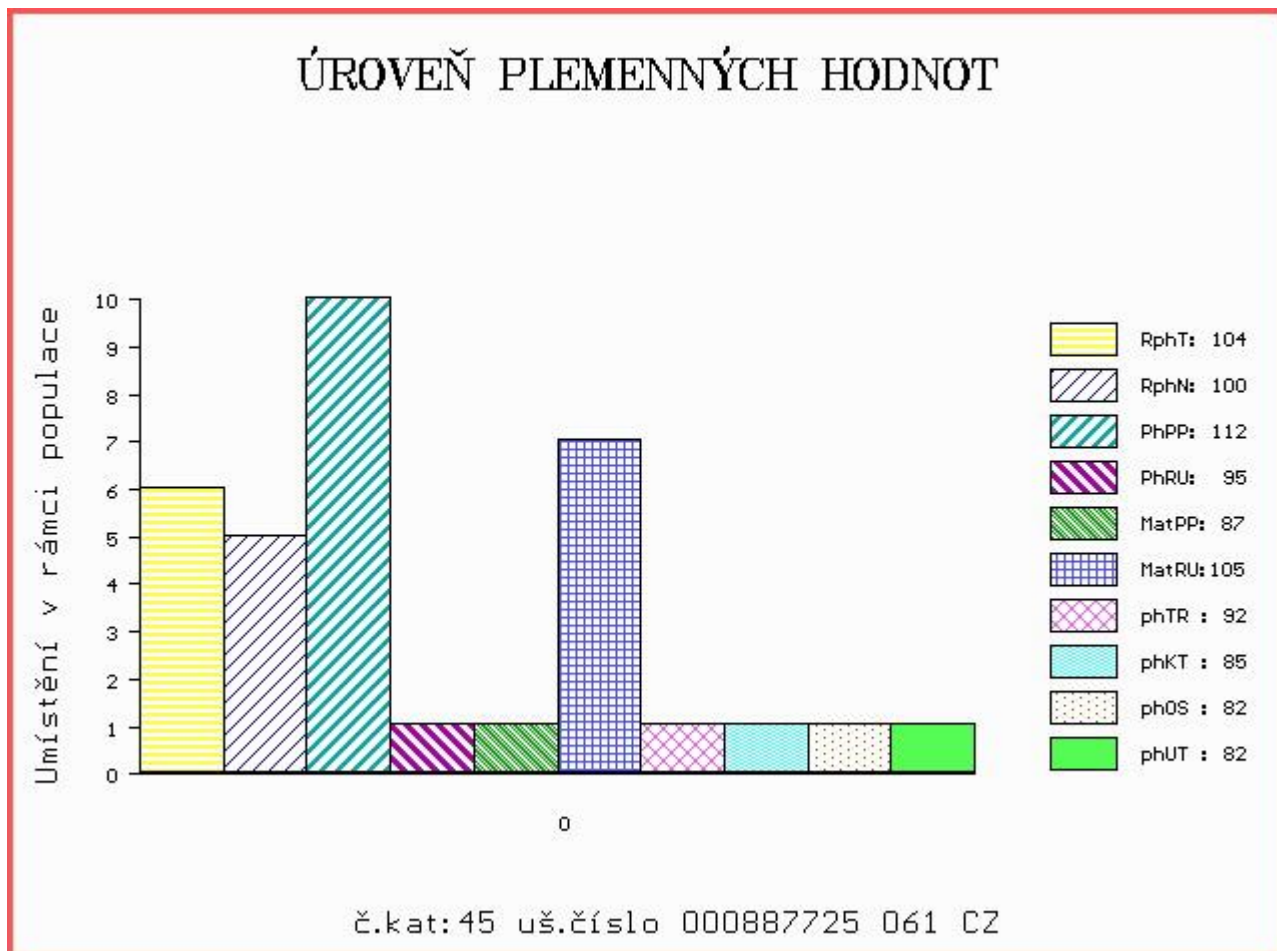

Číslo : **688655 053 CZ AXIM Z ČACHNOVA** Číslo katalogu 46
 Dat.nar. : 20.03.2014 Plemeno : T100 Charolais
 Chovatel : Cach Josef ml., Čachnov
 Majitel : CRV Czech Republic, spol.s r.o.

OOO 266 497 COOPER 7187110011
 OO ZCH 699 JUMPER 8894104162
 MOO 4580102372 FR RITOURNELL RR4 4580102372

OTEC ZCH 978 MAXIM SMILOVSKÝ 128000196106061
 OMO 000 GENTLEMAN RR3 4291100501
 MO 266 417 CZ JAVELLE 8594102005
 MMO 8590100644 FR FLORIDE 8590100644

OOM 267 818 CADORNI 2387103202
 OM ZCH 291 JEUDI 2394101929
 MOM 2386101616 FR BABOUCHE 2386101616

MATKA 126022 503 CZ 094000126022503
 OMM 267 477 FAROT 5890110306
 MM 2059 417 CZ IDOLE 2393101715
 MMM 2390105732 FR FRANCE RJ 2390105732

Vlastní užítkovost: ve 120d: **217 kg** ve 210d: **292 kg** v 365d: **548 kg** / kříž: **134 cm**
 Přírůstek v testu : **1816 g / 112** přírůstek od narození: **1391 g / 110** šourek **37 cm**
 Věk při ZV **412** dní aktuálně k 26.03.15 hmotnost: **558 kg** výška v kříži: **134 cm**

PLEMENNÉ HODNOTY										LINEARNÍ HODNOCENÍ						
	pp	ru	pp	ru	TR	KT	OS	UT		Hmot	kříž	TR	KT	OS	UT	CE
BÝK	PE	105	102	ME	109	104	93	89	88	89						
MATKA	PE	104	102	ME	106	106	94	96	95	95	820	146	24	22	23	8 77
OTEC	PE	102	95	ME	111	100	104	101	100	102						

HODNOCEN: TR 7 / / 9 KT / / OS / / UT Výsledek:

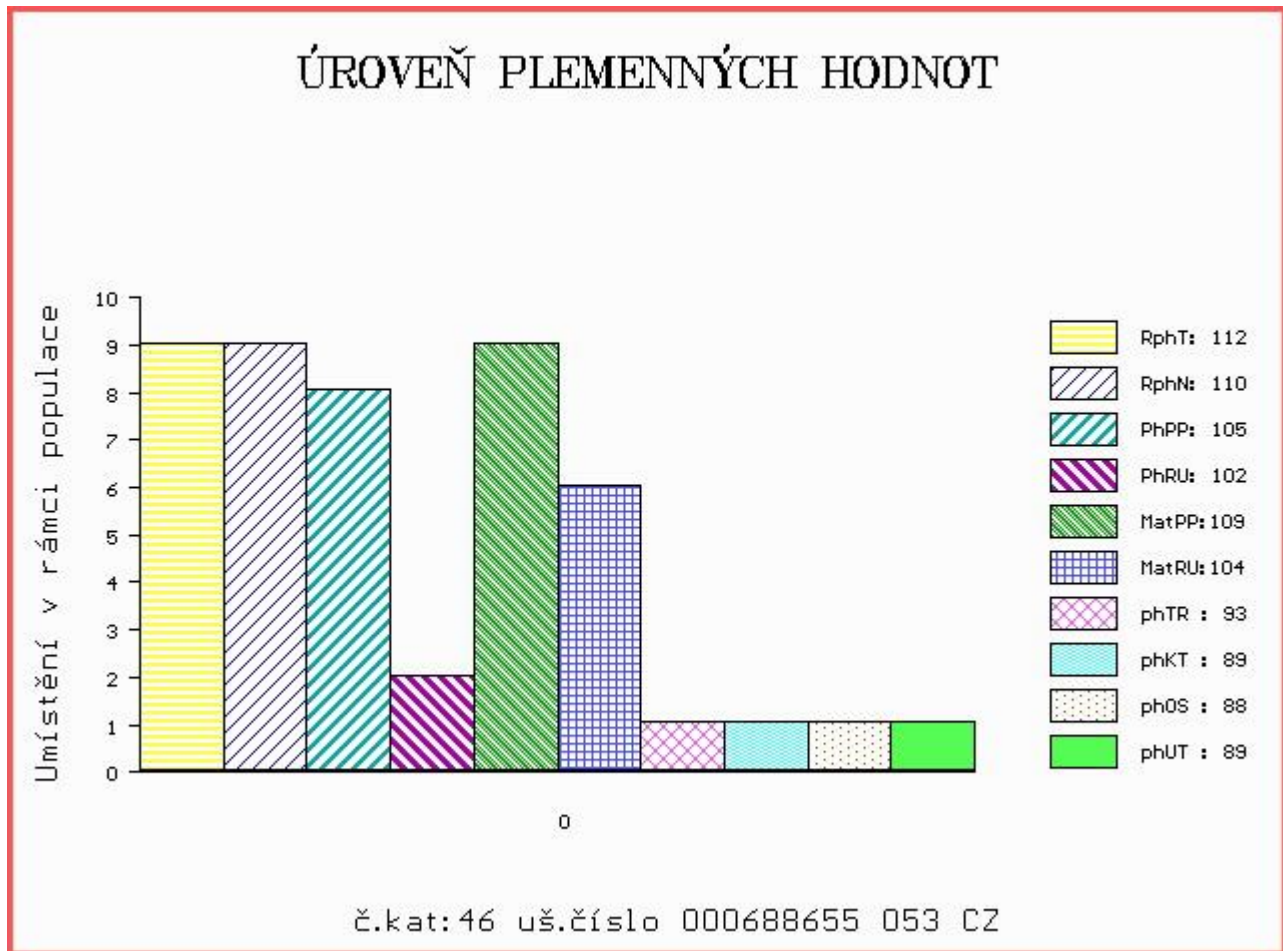

Číslo : **887735 061 CZ AVATAR Z CHOTĚBOŘE** Číslo katalogu 47
 Dat.nar. : 26.03.2014 Plemeno : T100 Charolais
 Chovatel : Statek Doubravka, Chotěboř
 Majitel : St.Chotěboř+CRV Czech Republic sro.

OOO 269 343 JUPITER 2193101118
 OO 262 379 SOLFERINO 6770228110
 MOO 6794004268 FR JOIE 6794004268

OTEC ZTI 736 SID V 14.033 74155
 OMO 262 511 FALTER P 14.008 10902
 MO 1400734317 DE HILDE 14.007 34317
 MMO 1400810884 DE HOUPETTE 14.008 10884

OOM ZCH 571 ICARE 7193116802
 OM ZTP 079 NORIK SMILOVSKÝ 128000196145061
 MOM 116359 502 CZ HANIČKA SMILOVSKÁ 128502116359

MATKA 334999 961 CZ 210000334999961
 OMM ZCH 232 GIGOLO 98.91.796943
 MM 113565 502 CZ 210502113565
 MMM 13978 571 CZ 156571013978

Vlastní užítkovost: ve 120d: **216 kg** ve 210d: **315 kg** v 365d: **600 kg** / kříž: **136 cm**
 Přírůstek v testu : **1858 g / 108** přírůstek od narození: **1529 g / 102** šourek **38 cm**
 Věk při ZV **406** dní aktuálně k 26.03.15 hmotnost: **600 kg** výška v kříži: **136 cm**

PLEMENNÉ HODNOTY										LINEARNÍ HODNOCENÍ						
	pp	ru	pp	ru	TR	KT	OS	UT		Hmot	kříž	TR	KT	OS	UT	CE
BÝK	PE	107	98	ME	90	111	98	93	92	93						
MATKA	PE	97	99	ME	92	117	92	92	94	93	860	144	25	19	19	7 70
OTEC	PE	112	101	ME	91	97	99	100	98	99						

HODNOCEN: TR 8 / /10 KT / / OS / / UT Výsledek:

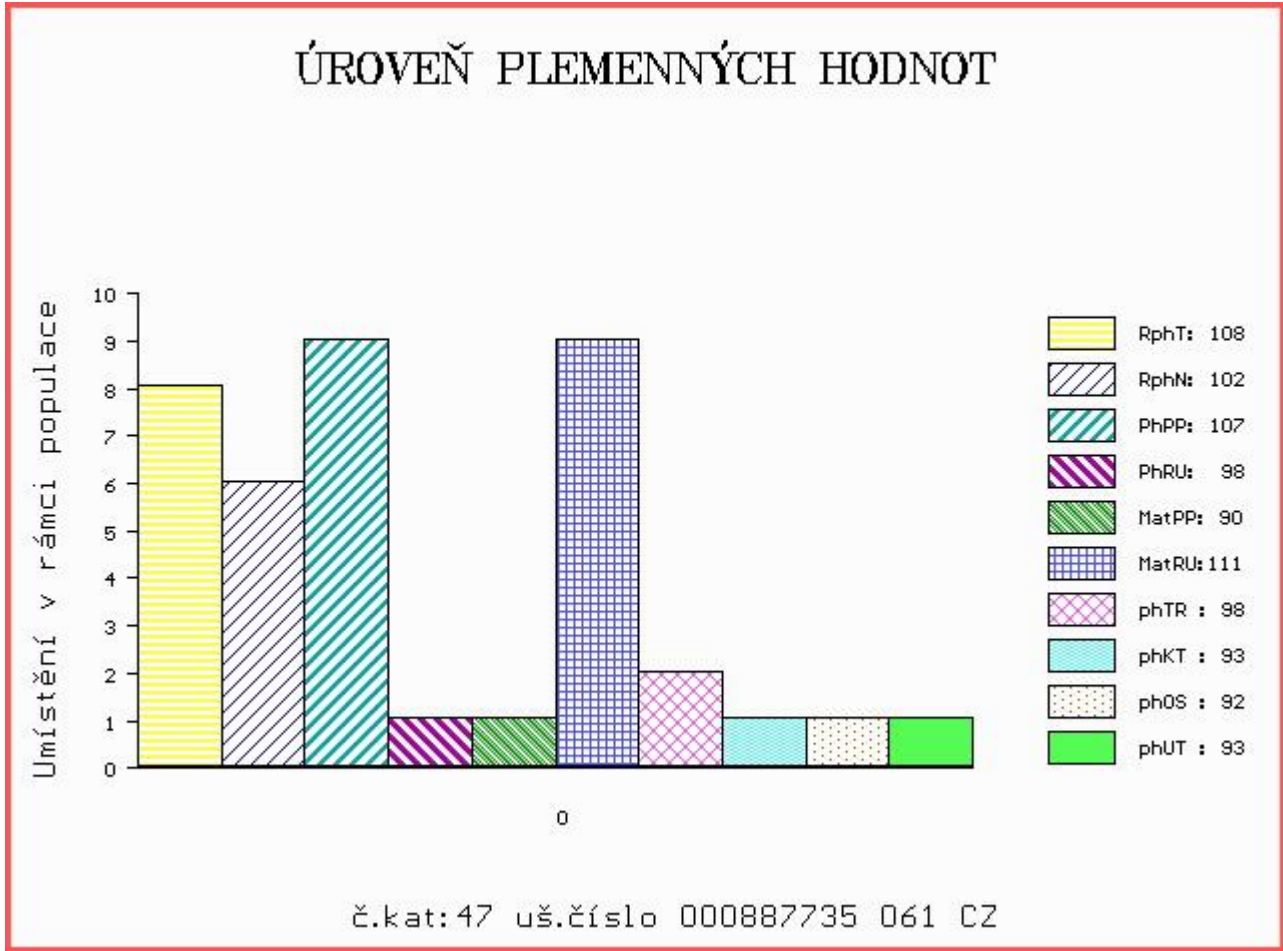

Číslo : 887739 061 CZ ASTON Z CHOTĚBOŘE Číslo katalogu 48
 Dat.nar. : 28.03.2014 Plemeno : T100 Charolais
 Chovatel : Statek Doubravka, Chotěboř
 Majitel : St.Chotěboř+CRV Czech Republic sro.

OOO 269 343 JUPITER 2193101118
 OO 262 379 SOLFERINO 6770228110
 MOO 6794004268 FR JOIE 6794004268

Otec ZTI 736 SID V 14.033 74155
 OMO 262 511 FALTER P 14.008 10902
 MO 1400734317 DE HILDE 14.007 34317
 MMO 1400810884 DE HOUPETTE 14.008 10884

OOM ZCH 571 ICARE 7193116802
 OM ZTP 079 NORIK SMILOVSKÝ 128000196145061
 MOM 116359 502 CZ HANIČKA SMILOVSKÁ 128502116359

Matka 334931 961 CZ 210000334931961
 OMM CHP 191 GEMER 020417006161
 MM 132680 502 CZ 210000132680502
 MMM 13986 571 CZ 156571013986

Vlastní užítkovost: ve 120d: 223 kg ve 210d: 318 kg v 365d: 560 kg / kříž: 136 cm
 Přírůstek v testu : 1600 g / 102 přírůstek od narození: 1419 g / 100 šourek 35 cm
 Věk při ZV 404 dní aktuálně k 26.03.15 hmotnost: 557 kg výška v kříži: 136 cm

PLEMENNÉ HODNOTY									LINEARNÍ HODNOCENÍ						
	pp	ru	pp	ru	TR	KT	OS	UT	Hmot	kříž	TR	KT	OS	UT	CE
BÝK	PE	107	101	ME	89	110	101	93	90	91					
MATKA	PE	96	104	ME	89	117	94	93	94	93	690	143	21	19	18
Otec	PE	112	101	ME	91	97	99	100	98	99					

HODNOCEN: TR 8 / / 9 KT / / OS / / UT Výsledek:

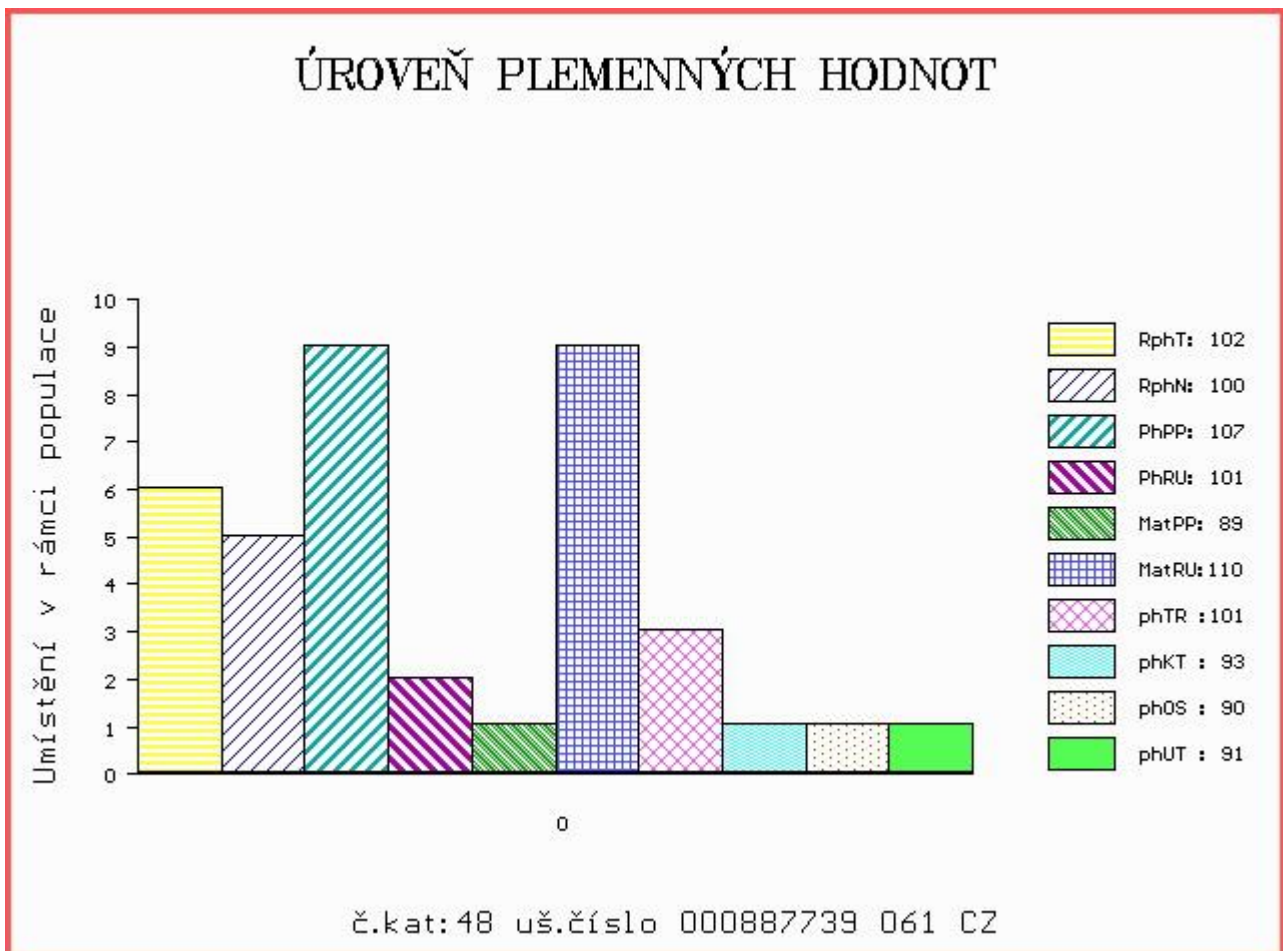

Číslo : 718289 053 CZ ALFLEX Z VLKOVA Číslo katalogu 49
 Dat.nar. : 30.03.2014 Plemeno : T100 Charolais
 Chovatel : Lux Jiří,Vlkov
 Majitel : Lux Jiří,Vlkov

OOO 268 100 NEVERS 5897170502
 OO ZTI 041 AMOUR 6343405662
 MOO 6331260879 FR ROMANTIQUE RR4 S 6331260879

OTEC ZTI 532 REFLEX 186000632704061
 OMO ZCH 569 JANTAR ZEPO 020591138595
 MO 175524 961 CZ NÁDHERA 186000175524961
 MMO 131757 610 CZ JOLANA 186000131757610

OOM ZCH 217 AGRONOME 8585104015
 OM ZTI 098 LORSINI 8995106122
 MOM 8993102089 FR INSTANCE 8993102089

MATKA 234657 953 CZ ET 449000234657953
 OMM ZCH 699 JUMPER 8894104162
 MM 131144 953 CZ 069000131144953
 MMM 26 417 CZ EVELINA ZEAS 029417000026

Vlastní užítkovost: ve 120d: 228 kg ve 210d: 349 kg v 365d: 632 kg / kříž: 137 cm
 Přírůstek v testu : 1866 g / 108 přírůstek od narození: 1615 g / 105 šourek 39 cm
 Věk při ZV 402 dní aktuálně k 26.03.15 hmotnost: 625 kg výška v kříži: 137 cm

PLEMENNÉ HODNOTY										LINEARNÍ HODNOCENÍ						
	pp	ru	pp	ru	TR	KT	OS	UT		Hmot	kříž	TR	KT	OS	UT	CE
BÝK	PE	97	116	ME	100	95	111	102	99	103						
MATKA	PE	96	111	ME	106	98	105	101	98	101	795	147	25	19	19	7 70
OTEC	PE	99	112	ME	92	92	113	100	97	102						

HODNOCEN: TR 8 / /10 KT / / OS / / UT Výsledek:

ÚROVEŇ PLEMENNÝCH HODNOT

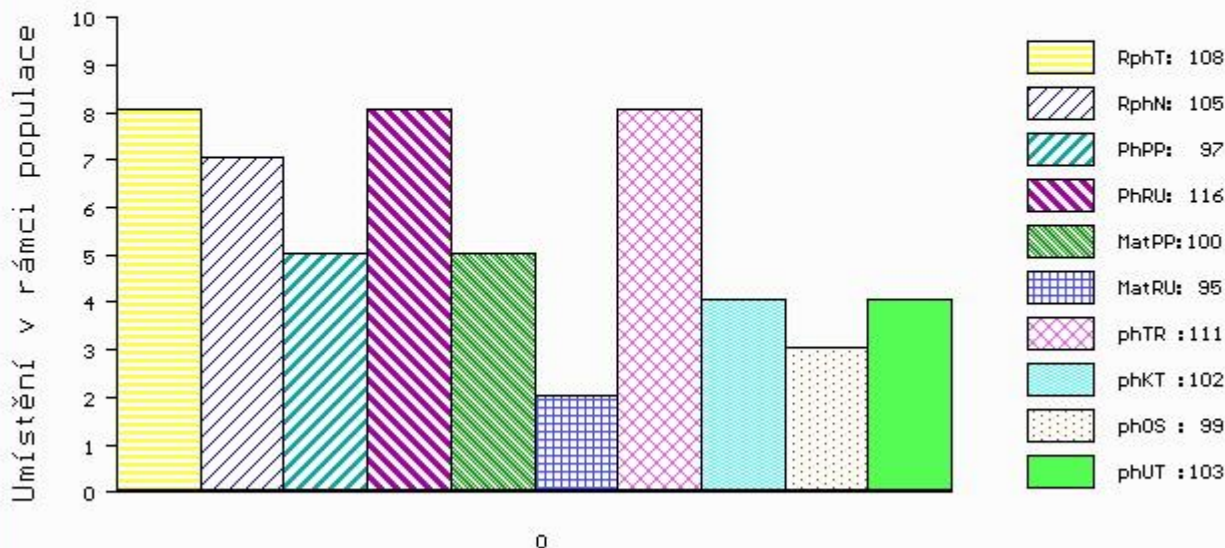

č.kat:49 uš.číslo 000718289 053 CZ

Číslo : 889184 061 CZ ANGEL AGROCHYT Číslo katalogu 50
 Dat.nar. : 30.03.2014 Plemeno : T100 Charolais
 Chovatel : Agrochyt s.r.o.Mohelno
 Majitel : Agrochyt s.r.o.Mohelno

OOO 272 511 EDDY 0389114814
 OO 272 510 OURAL 0398125033
 MOO 395105455 FR LASSIE 0395105455

Otec ZTI 891 URFE 7121253026
 OMO 266 883 HASTING 1492102626
 MO 7198118674 FR OLIVE 7198118674
 MMO 7188138324 FR DIVINITE 7188138324

OOM 266 497 COOPER 7187110011
 OM ZCH 699 JUMPER 8894104162
 MOM 4580102372 FR RITOURNELL RR4 4580102372

MATKA 287376 961 CZ SNEŽENKA AGROCHYT ET 391000287376961
 OMM ZCH 164 VIF RR5 8584104368
 MM 65516 546 CZ CAMILLA ET 132546065516
 MMM 377114903 FR NAVARRE RR4 0377114903

Vlastní užitkovost: ve 120d: 226 kg ve 210d: 350 kg v 365d: 619 kg / kříž: 136 cm
 Přírůstek v testu : 1791 g / 104 přírůstek od narození: 1576 g / 101 šourek 35 cm
 Věk při ZV 402 dní aktuálně k 26.03.15 hmotnost: 612 kg výška v kříži: 136 cm

PLEMENNÉ HODNOTY

LINEARNÍ HODNOCENÍ

	pp	ru	pp	ru	TR	KT	OS	UT	Hmot	kříž	TR	KT	OS	UT	CE		
BÝK	PE	93	111	ME	104	106	106	104	102	103							
MATKA	PE	82	115	ME	117	103	106	106	104	105	910	160	29	20	19	7	75
Otec	PE	101	102	ME	90	108	99	103	102	102							

HODNOCEN: TR 8 / /10 KT / / OS / / UT Výsledek:

ÚROVEŇ PLEMENNÝCH HODNOT

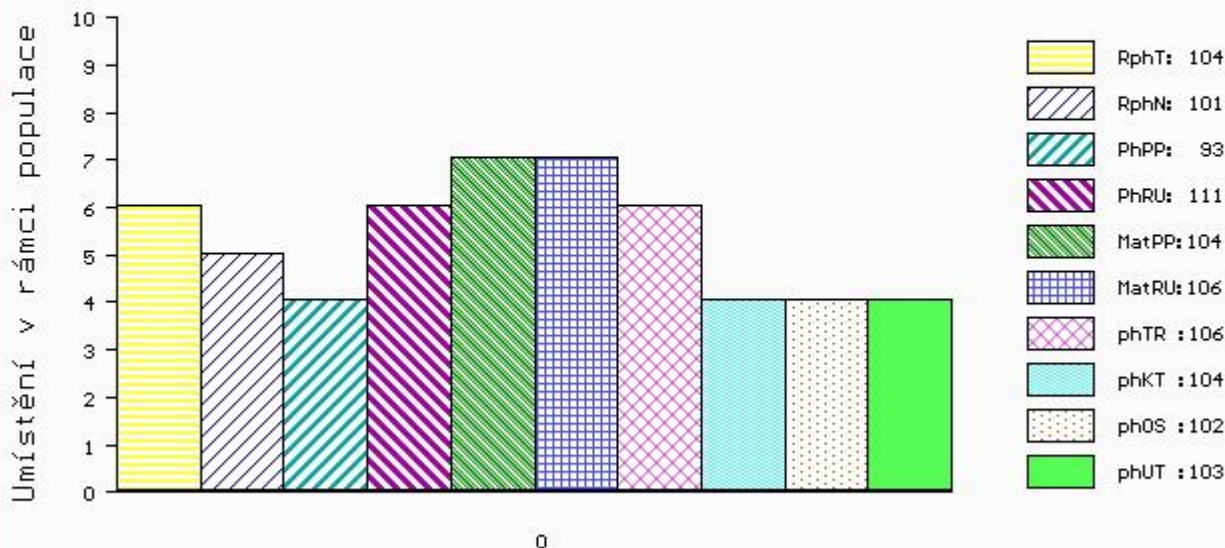

č.kat:50 uš.číslo 000889184 061 CZ

Číslo : 851760 061 CZ AERO Z PAVLOVIC Číslo katalogu 51
 Dat.nar. : 31.03.2014 Plemeno : T100 Charolais
 Chovatel : Konvalinka Libor, J. Pavlovice
 Majitel : Konvalinka Libor, J. Pavlovice

OOO 269 449 IDEALISTE RVS 1893105537
 OO ZTI 245 SUEDOIS 5811102125
 MOO 5813099561 FR PLUIE 5813099561

Otec ZTI 719 EMIR 8541877299
 OMO 271 323 NOBELIX 4298105905
 MO 8541871312 FR ALLIEE 8541871312
 MMO 8541871103 FR ROSE 8541871103

OOM 266 883 HASTING 1492102626
 OM ZCH 701 NOVOTEL 5897127519
 MOM 5888121456 FR DATCHA 5888121456

MATKA 295406 961 CZ PAVLA Z PAVLOVIC 230000295406961
 OMM ZCH 670 BOVET KALIBR ET 069591147581
 MM 223004 961 CZ 230000223004961
 MMM 104454 614 CZ IRMA Z PAVLOVIC ET 230614104454

Vlastní užitkovost: ve 120d: 197 kg ve 210d: 320 kg v 365d: 610 kg / kříž: 135 cm
 Přírůstek v testu : 1850 g / 109 přírůstek od narození: 1531 g / 109 šourek 40 cm
 Věk při ZV 401 dní aktuálně k 26.03.15 hmotnost: 601 kg výška v kříži: 135 cm

PLEMENNÉ HODNOTY										LINEARNÍ HODNOCENÍ						
	pp	ru	pp	ru	TR	KT	OS	UT		Hmot	kříž	TR	KT	OS	UT	CE
BÝK	PE	80	118	ME	104	105	105	105	104	104						
MATKA	PE	89	106	ME	113	112	104	107	108	108	905 /	153	27	21	21	7 76
Otec	PE	68	134	ME	94	93	107	117	116	114						

HODNOCEN: TR 7 / /10 KT / / OS / / UT Výsledek:

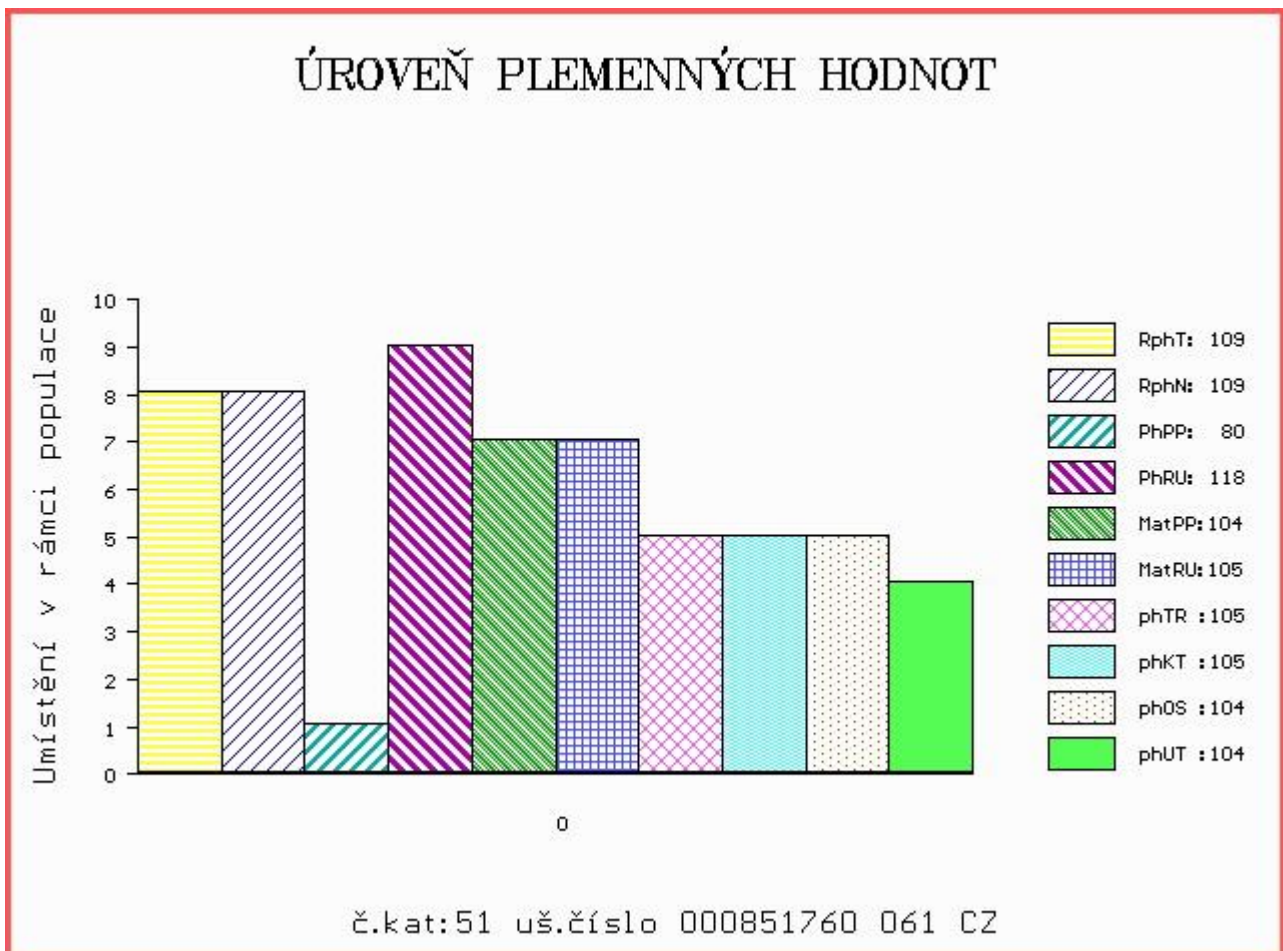

Býci vyřazení před základním výběrem

Číslo : 721175 053 CZ ATLAS Z ČACHNOVA Číslo katalogu 52
 Dat.nar. : 17.01.2014 Plemeno : T100 Charolais
 Chovatel : Cach Josef ml., Čachnov
 Majitel : Cach J.+CRV Czech Republic s.r.o.

OOO 271 311 TYRAN 3615032886
 OO 271 303 CRESUS 8607427972
 MOO 8699119234 FR PERITEL 8699119234

OTEC ZTI 926 GENTLEMAN 5815211795
 OMO 270 281 POSEIDON 2199108107
 MO 5810905424 FR ABEILLE 5810905424
 MMO 5813001503 FR SEDITION 5813001503

OOM ZCH 699 JUMPER 8894104162
 OM ZCH 978 MAXIM SMILOVSKÝ 128000196106061
 MOM 266 417 CZ JAVELLE 8594102005

MATKA 188737 953 CZ 094000188737953
 OMM CHP 382 INDUS 094583109601
 MM 126033 503 CZ 094000126033503
 MMM 9814 417 CZ 094417009814

Vlastní užitkovost: ve 120d: 191 kg ve 210d: 320 kg v 365d: 563 kg / kříž: 134 cm
 Přírůstek v testu : 1375 g / 94 přírůstek od narození: 1370 g / 92 šourek 0 cm
 Věk při ZV 474 dní aktuálně k 26.03.15 hmotnost: 635 kg výška v kříži: 137 cm

PLEMENNÉ HODNOTY										LINEARNÍ HODNOCENÍ						
	pp	ru	ME	pp	ru	TR	KT	OS	UT	Hmot	kříž	TR	KT	OS	UT	CE
BÝK	PE	101	95	ME	96	109	100	103	103	103	103					
MATKA	PE	102	103	ME	107	104	98	96	97	97	740	143	19	19	19	7 64
OTEC	PE	96	88	ME	84	111	98	98	98	98						

HODNOCEN: TR 6 / / 9 KT / / OS / / UT Výsledek: před ZV-úraz

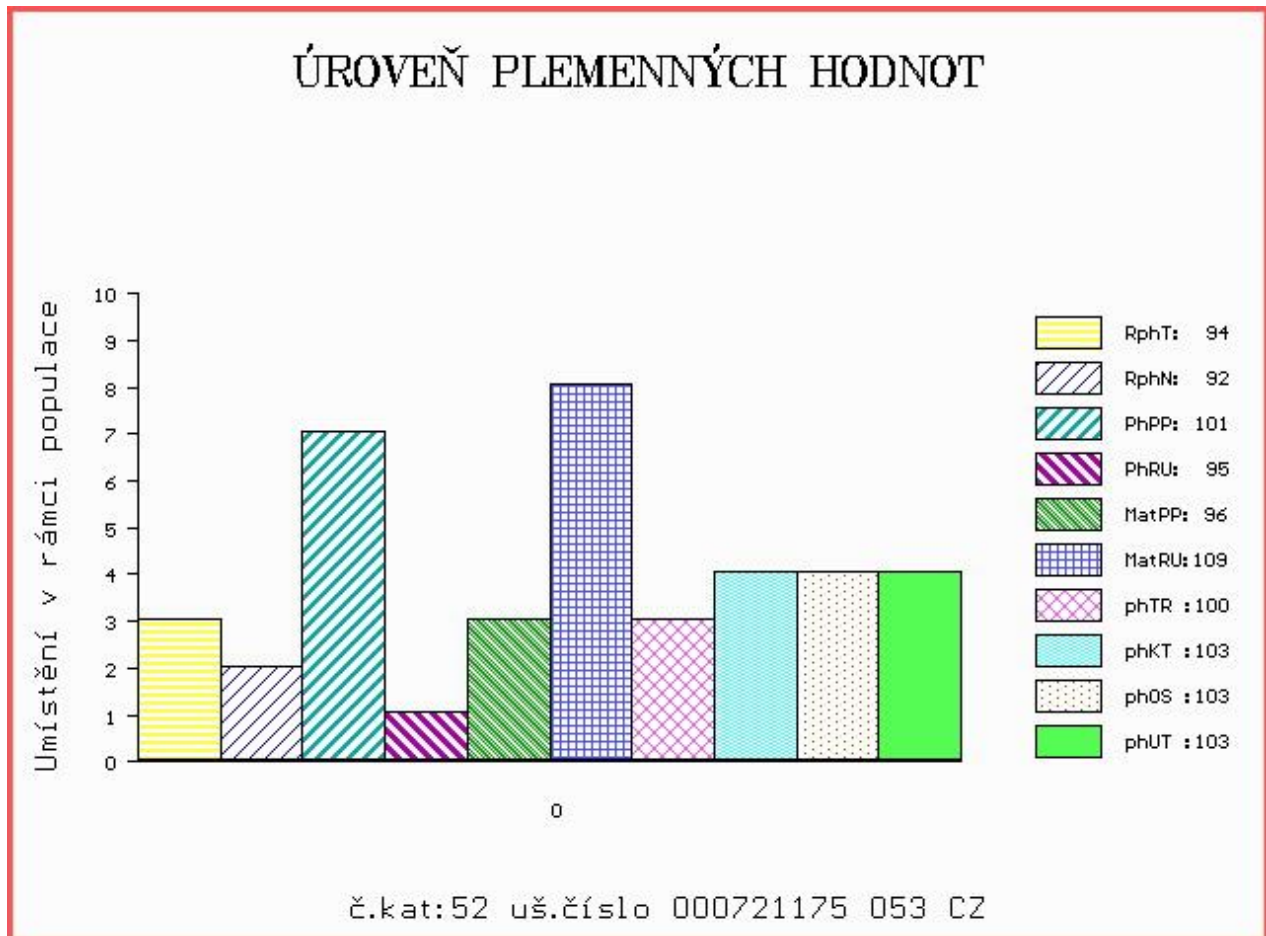

Číslo : 557616 042 CZ ALTAN Z DEŠTNICE Číslo katalogu 53
 Dat.nar. : 08.02.2014 Plemeno : T100 Charolais
 Chovatel : Chmelař s.r.o. Deštnice
 Majitel : Chmelař s.r.o. Deštnice

OOO 266 497 COOPER 7187110011
 OO ZCH 489 LAKANAL 0395121015
 MOO 384111230 FR VEDETTE 0384111230

OTEC ZTI 890 TANZANIEN 0103313195
 OMO 271 816 IBISCUS 7193122776
 MO 196021686 FR MAGIQUE 0196021686
 MMO 193015120 FR IRIS 0193015120

OOM ZCH 336 CONCILE RR5 8587103951
 OM ZCH 449 LAUREL 7195122401
 MOM 7186127842 FR BUVETTE 7186127842

MATKA 104610 942 CZ 019000104610942
 OMM ZCH 217 AGRONOME 8585104015
 MM 108306 407 CZ 019000108306407
 MMM 1191 417 CZ 019417001191

Vlastní užitkovost: ve 120d: 195 kg ve 210d: 292 kg v 365d: 525 kg / kříž: 132 cm
 Přírůstek v testu : 875 g / 79 přírůstek od narození: 1134 g / 80 šourek 0 cm
 Věk při ZV 452 dní aktuálně k 26.03.15 hmotnost: 506 kg výška v kříži: 136 cm

PLEMENNÉ HODNOTY					LINEARNÍ HODNOCENÍ												
	pp	ru	pp	ru	TR	KT	OS	UT	Hmot	kříž	TR	KT	OS	UT	CE		
BÝK	PE	94	107	ME	106	98	92	103	105	105							
MATKA	PE	88	105	ME	124	95	97	108	111	109	730	143	19	21	18	6	64
OTEC	PE	94	113	ME	85	98	101	111	112	112							

HODNOCEN: TR 6 / / 8 KT / / OS / / UT Výsledek: před ZV-vet.důvod

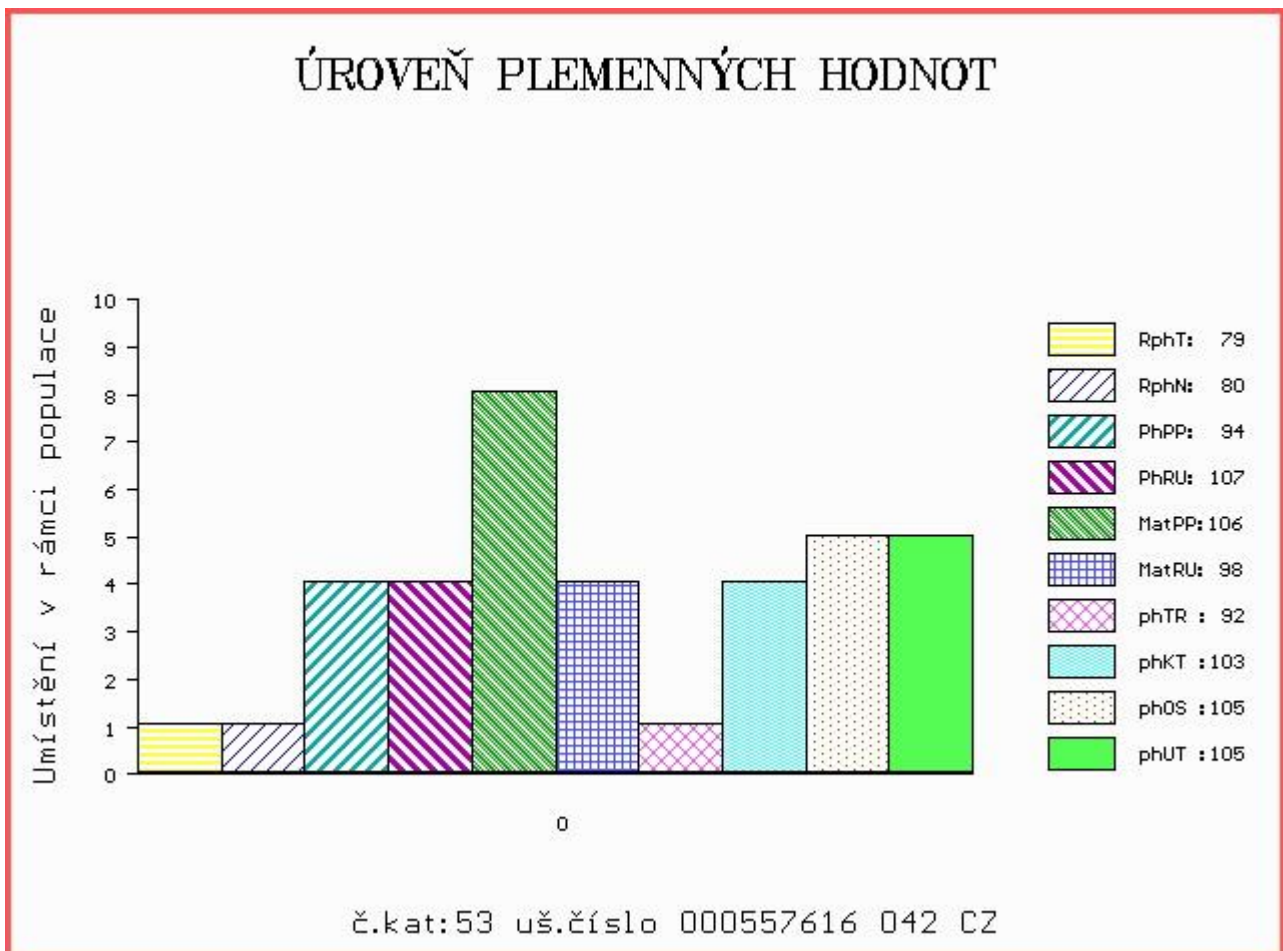

Číslo : 721185 053 CZ **ACHIL Z ČACHNOVA V** Číslo katalogu 54
 Dat.nar. : 22.02.2014 Plemeno : T100 Charolais
 Chovatel : Cach Josef ml., Čachnov
 Majitel : CRV Czech Republic, spol.s r.o.

OOO 268 799 ROOSVELT SC P 8541876919
 OO ZCH 942 UNICO SC PP 7121333571
 MOO 7121400365 FR RONDELLE P 7121400365

Otec ZTI 481 RÝŠA AGROCHYT ET P 391000630903061
 OMO ZCH 569 JANTAR ZEPO 020591138595
 MO 193684 961 CZ HERA AGROCHYT 391000193684961
 MMO 131882 610 CZ KASA Z OKŘEŠIC 186000131882610

OOM ZCH 363 GAVROŠ ET 029417004728
 OM ZCH 874 MUSTAFA 388000043670053
 MOM 102491 506 CZ IRENKA Z CHOTČE 132506102491

Matka 161092 953 CZ 094000161092953
 OMM ZCH 291 JEUDI 2394101929
 MM 126046 503 CZ 094000126046503
 MMM 2076 417 CZ 094417002076

Vlastní užitkovost: ve 120d: 224 kg ve 210d: 368 kg v 365d: 555 kg / kříž: 136 cm
 Přírůstek v testu : 1341 g / 90 přírůstek od narození: 1441 g / 89 šourek 0 cm
 Věk při ZV 438 dní aktuálně k 26.03.15 hmotnost: 614 kg výška v kříži: 136 cm

PLEMENNÉ HODNOTY										LINEARNÍ HODNOCENÍ						
	pp	ru	pp	ru	TR	KT	OS	UT		Hmot	kříž	TR	KT	OS	UT	CE
BÝK	PE	101	102	ME	115	108	106	104	104	106						
MATKA	PE	100	105	ME	112	117	106	99	97	99	710	144	20	20	20	7 67
Otec	PE	100	84	ME	117	98	99	101	103	104						

HODNOCEN: TR 7 / / 9 KT / / OS / / UT Výsledek: před ZV-rabiát

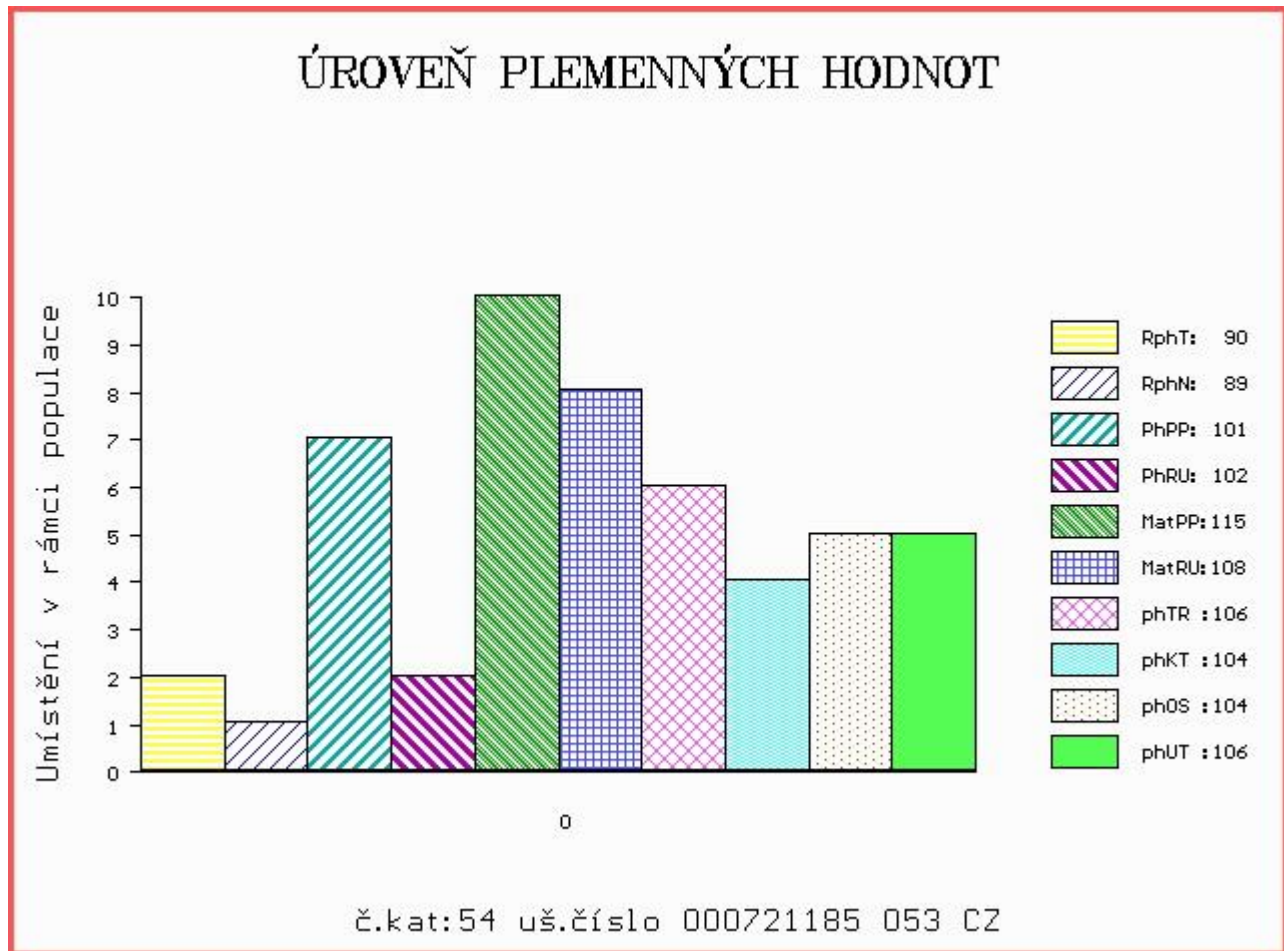

LIVE
STOCK
VÝS[♂]AVA
ZVÍŘAT

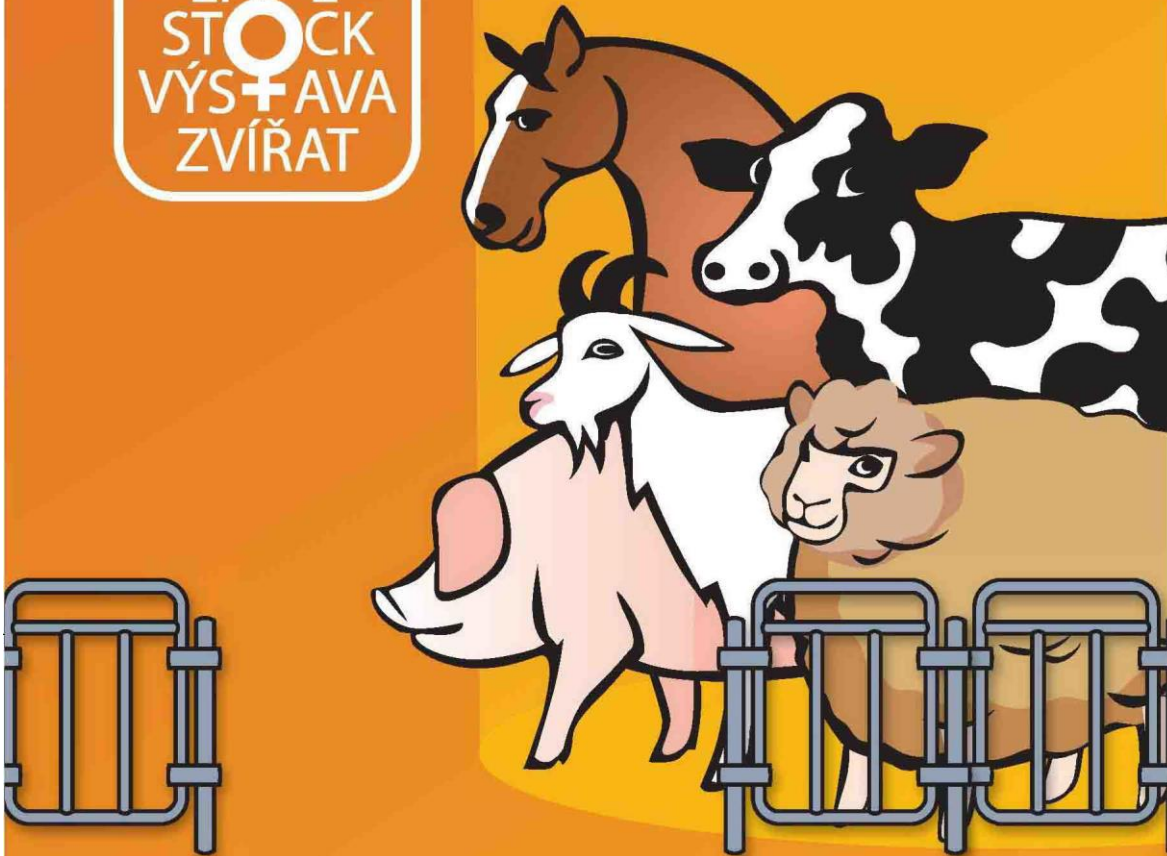

**NÁRODNÍ VÝSTAVA HOSPODÁŘSKÝCH
ZVÍŘAT A ZEMĚDĚLSKÉ TECHNIKY**
25.–28.6.2015 BRNO – VÝSTAVIŠTĚ

Souběžně konané akce:



PROPET

www.vystavazvirat.cz



Central
European
Exhibition
Centre

BVV



**Veletřhy
Brno**