

KATALOG ZÁKLADNÍHO VÝBĚRU

dne 7.5.2015

OPB Osík

začátek cca 09,00 hod.

Č.	k.	Číslo býčka	OTEC st.reg.	DATUM NAROZENÍ	PLEM.	PŘÍRUSTEK (g)				CH O V A T E L	
						test	RPH	živ.	RPH		
1	697268	053	CZ ZLI	830	04.01.14	Y100	1791	110	1381	109	Novotný Martin, Doly
2	693457	053	CZ ZLI	945	09.01.14	Y100	1283	92	1317	91	Šeda J., Helvíkovice
3	740247	021	CZ ZLI	919	01.02.14	Y100	1383	93	1246	83	Montážně obchodní firma s.ro., B.M
4	740248	021	CZ ZLI	919	01.02.14	Y100	1375	94	1182	83	Montážně obchodní firma s.ro., B.M
5	693460	053	CZ ZLI	945	03.02.14	Y100	1466	101	1392	109	Šeda J., Helvíkovice
6	562866	042	CZ LIP	640	24.02.14	Y100	1208	99	1380	104	Nováková Zdeňka, Veselé
7	740290	021	CZ ZLI	662	26.02.14	Y100	1341	91	1374	94	Montážně obchodní firma s.ro., B.M
8	740298	021	CZ ZLI	662	28.02.14	Y100	1250	86	1284	83	Montážně obchodní firma s.ro., B.M
9	722525	053	CZ ZLM	150	05.03.14	Y100	1450	106	1269	104	Farma Kaliště s.r.o. Č.Libchavy
10	562867	042	CZ LIP	262	06.03.14	Y100	1300	101	1465	105	Nováková Zdeňka, Veselé
11	740307	021	CZ ZLI	662	07.03.14	Y100	1066	79	1120	72	Montážně obchodní firma s.ro., B.M
12	740310	021	CZ ZLM	124	07.03.14	Y100	1691	110	1375	110	Montážně obchodní firma s.ro., B.M
13	740312	021	CZ ZLI	918	07.03.14	Y100	1308	102	1245	100	Montážně obchodní firma s.ro., B.M
14	740311	021	CZ ZLI	919	08.03.14	Y100	1366	91	1347	81	Montážně obchodní firma s.ro., B.M
15	740314	021	CZ ZLM	124	08.03.14	Y100	1475	101	1392	102	Montážně obchodní firma s.ro., B.M
16	768684	021	CZ ZLI	662	09.03.14	Y100	1658	97	1348	90	Montážně obchodní firma s.ro., B.M
17	621794	062	CZ ZLI	928	13.03.14	Y100	1800	111	1484	107	Mendelova univ. Brno-ŠZP Žabčice
18	768699	021	CZ ZLI	919	16.03.14	Y100	1383	95	1333	88	Montážně obchodní firma s.ro., B.M
19	562870	042	CZ LIP	262	17.03.14	Y100	1491	101	1321	103	Nováková Zdeňka, Veselé
20	740245	021	CZ ZPA	001	23.01.14	PP100	1616	66	1398	107	Montážně obchodní firma s.ro., B.M
21	576503	051	CZ ZPI	610	28.01.14	P100	1283	95	1223	97	Pavelka Roman, Javorník
22	587598	051	CZ ZPI	490	21.02.14	P100	1466	105	1382	108	Pavelka Roman, Javorník
23	842459	061	CZ ZBM	272	24.01.14	B100	1458	103	1221	103	Velát Jaroslav, Horní Prosička
24	561338	042	CZ HRF	427	14.02.14	U100	1766	109	1309	111	Machač Jan Ing., Chřibská

Plemenné hodnoty uvedené v katalogu jsou počítány k 31.3.2015



<p>Sekretariát: ČSCHMS Praha Těšnov 17 11705 Praha 1 Mobil : +420 724 007 860 Telefon : +420 221 812 865 E-mail : info@cschms.cz</p>	<p>Ředitel PK Kopecký Jan Osík 201 569 67 Osík u Litomyšle Mobil : +420 724 007 862 Telefon : +420 461 612 809 E-mail : kopeckv@cschms.cz</p>	<p>Adresa PK Stará Anna Osvoboditelů 35/9 410 02 Lovosice Mobil : +420 724 073 641 E-mail : stara@cschms.cz</p>
---	---	---

Den	Datum	Začátek *	OPB , chovatel	Ks**	Plemena	Dražba
Pondělí	20.4.2015	9,00	OPB Janovice	34	AA,HE,CH,LI,MS	hodinu po skončení ZV
		15,00	Reinold Manfred,Stará Červená Voda	4	MS	x
		16,00	ZD Agroholding Bernartice	1	PI	x
Úterý	21.4.2015	8,00	OPB Cunkov	60	LI	hodinu po skončení ZV
		16,00	Farma Kozák s.r.o.	1	LI	x
		16,30	Dvořák Karel,Starcova Lhota	3	LI	
		17,00	Kačírek Pavel,Nový Kostelec	1	LI	x
Středa	22.4.2015	9,00	OPB Cunkov	39	AA,CH	hodinu po skončení ZV
		16,00	Bartůněk Karel, Přílepov	2	HE	x
		17,00	Žížala Josef ml.,Úročnice	4	MS	x
Čtvrtek	23.4.2015	9,00	OPB Cunkov	41	BA,BM,HE,MS,PI,SA	hodinu po skončení ZV
		16,00	Bouda Petr ing.,Voděrádky	6	CH	x
		17,30	Zobal Vlastimil,Bor u Březnice	5	CH	x
Pátek	24.4.2015	9,00	OPB Měcholupy	48	AA,BA,HE,MS,	hodinu po skončení ZV
		13,00	Měcholupská zemědělská a.s.	5	CH,MS	x
		17,00	Nejdl Martin,Kvaslice	2	AA	x
		17,00	Nejdl Zdeněk,Kvaslice	3	AA	x
Sobota	25.4.2015	9,00	Kubík Dušan,Třebčice	1	HE	x
		10,00	Šumavský angus spol.s r.o.Soběsuky	26	AA	x
		15,00	Žaloudek Roman,Ptenín	2	SS	x
		16,00	Vacík Václav,Roupov	15	GA,SS	x
Neděle	26.4.2015	8,00	Šuranský Jaroslav,Otín,Planá u M.L.	4	CH	x
		9,30	Tůmová Anna ing.,M.Lázně	3	AA	x
		12,00	Chlupáčková Hana,Ing.,Ležnice	3	MS	x
			UFARMA spol s.r.o.,Čistá u R.-Ležnice	1	CH	x
		13,00	Danko Jan, Lobzy	6	CH	x
		15,00	Vaňousek Vladimír,farma Javorná	6	SA	x
		17,00	MORAVIA ZL Cheb spol sro.,Kopanina	5	AA	x
Pondělí	27.4.2015	9,00	OPB Kundratice	56	AA,CH,LI,MS,	hodinu po skončení ZV
		12,00	Zatloukal Jan,Velké Dvorce	7	CH	x
		16,00	Černý Josef Ing.,Raková	1	CH	x
		17,00	Nováková Hana,Sirá	4	CH	x
Úterý	28.4.2015	9,00	OPB H.Jadruž	23	CH,MS	hodinu po skončení ZV
		13,00	Skalický J.,Libnov	19	AA	x
Středa	29.4.2015	9,00	OPB Benešov	52	CH	hodinu po skončení ZV
Čtvrtek	30.4.2015	9,00	OPB Benešov	34	BA,LI,PI	hodinu po skončení ZV
		16,00	Farma Kaliště s.r.o.Č.Libchavy	7	LI	x
Pátek	1.5.2015	8,00	Antoš Jiří,Kopidlno	2	CH	x
		10,00	Lainka B.,farma Zdoňov	4	MS	x
		12,00	Zuzánek J.,ing,Bernartice	3	CH	x
		14,00	Zemědělská a.s.Výšina	2	LI	x
Sobota	2.5.2015	8,00	MU Brno - ŠZP Žabčice	3	GS,MS,SA	x
		9,00	Agrochyt s.r.o.Mohelno	1	MS	x
		10,00	Poláková Zdenka,Dolní Libochová	2	MS	x
		10,30	Hatlák Vlastimil,Meziboří	10	CH	x
		12,30	Statek Mitrov,a.s.	14	AA	x
		14,30	Hrtús Miroslav,Mírovka	2	BA	x
		15,30	ZD Pozovice	12	CH	x
Neděle	3.5.2015	8,00	Šeda J.,Helvíkovice	5	LI	x
		9,00	Paďour Leopold,Lukavice	2	BA	x
		11,00	Fišar Filip.,Lhotka	3	LI	x
		15,00	Montážně obchodní firma s.r.o.,B.Mlýn	32	BB,GS,LI,PP,UU,VV	x

Den	Datum	Začátek *	OPB , chovatel	Ks*	Plemena	Dražba
Pondělí	4.5.2015	9,00	OPB Benešov	38	MS	hodinu po skončení ZV
		14,30	Družstvo Velký Újezd	7	CH	x
		16,00	Sumega Petr, Heřmanice u Oder	1	MS	x
		16,30	VFU Brno ŠZP Nový Jičín	2	LI	x
Úterý	5.5.2015	9,00	OPB Benešov	19	AA,HE	hodinu po skončení ZV
		15,00	Minaříková Hana,Hluk	2	BA	x
		16,00	Dolňácko a.s.Hluk	1	BA	x
Středa	6.5.2015	9,00	OPB Osík	54	CH	hodinu po skončení ZV
Čtvrtek	7.5.2015	9,00	OPB Osík	24	LI,BM,HE,PI,PP	hodinu po skončení ZV
		15,00	Novotný Milan,Mezihoří	1	PP	x
Pátek	8.5.2015	9,00	Liponova a.s.,Lipoltice	34	CH	x
		15,00	Nečtinská zemědělská a.s.	38	LI	x
Sobota	9.5.2015	9,00	Zemědělská společnost Blšany	5	MS	x
		11,00	Družstvo vlastníků Libeň - Vtelno	4	CH	x
		13,30	Šilhanová Marie,Nová Ves	5	MS	x
		15,00	Šťastný Antonín,SZ,Vědllice	2	BA	x
		16,30	Hromas Jan,Stvolínky	2	AA	x
		17,30	Hodbod' Gustav,Libštát	1	GS	x
Neděle	10.5.2015	9,00	Farma Kaliště s.r.o.Č.Libchavy	6	LI	x
		12,00	VETLABFARM s.r.o.D.Dobrouč	11	AA	x
		15,00	Jaroš Zdeněk,Rosička	1	PI	x
Pondělí	11.5.2015	9,00	OPB Osík	32	AA,BA,MS	hodinu po skončení ZV
		16,00	Dvořák Josef,ing.,Telecí	10	AA	x
Úterý	12.5.2015	9,00	Marek Petr,Častonín	6	GS,BA	x
			Marková M.,Častonín	1	BA	x
		10,00	Kratochvíl David,Ing.,Horní Cerekev	1	MS	x
		11,00	Tegro s.r.o. Těšenov	13	AA	x
		14,00	Šašek Vl.,Rantířov	13	AA	x
		17,00	KLAS a.s. Číhošť	2	UU	x
Středa	13.5.2015	9,00	Habr František ml.,SZ,Báňovice	5	MS	x
		11,00	Egert Jiří,ing.,Lomnice n.Lužnicí	10	AA	x
		12,30	Tájek Jaroslav,Zvíkov	2	SA	x
		15,00	Farka Martin,Todně	8	LI	x
		17,00	Lepša Vladimír,Pěčín	1	MS	x
Čtvrtek	14.5.2015	9,00	ZD Brloh	21	AA,MS	x
		12,30	Placanda Jakub,Křenovice	1	MS	x
		13,00	Vondrušková Věra,Protivec	1	SA	x
		14,30	Kofroň Jan,Ing.,Radhostice	11	AA	x
		17,00	Kraml Eduard,Stachy	3	SA	x
Pátek	15.5.2015	9,00	Statek Kašperské Hory s.r.o.	4	MS	x
		10,30	Kubal Radek, Albrechtice	1	LI	x
		11,00	Kubal Petr,Podmokly	4	MS	x
		13,00	Valenta Petr,Budyně	2	MS	x
		14,00	Černěveský Háj s.r.o.	3	LI	x
		15,00	Maletická farma s.r.o.	5	CH,LI	x
		16,30	Diviš Miroslav,Láz	5	LI,MS	x

* začátky ZV u chovatelů jsou orientační

** počty býků na začátku odchovu

Vysvětlivky ke zkratkám ve jménech v katalogu :

ET	- býček narozen po embryotrasferu
RED	- zbarvení red angus
P,V	- bezrohý / volný roh - heterozygot (MS,CH,LI,BA)
PP	- bezrohý – homozygot stanoven testem DNA (MS,CH,LI,BA)
R	- rohatý (MS)
+/+	- homozygot s alelami způsobujícími běžné osvalení (GS)
+ /MH	- heterozygot s jednou alelou podmiňující dvojí osvalení (GS)
MH/MH	- homozygot - obě alely podmiňující dvojí osvalení (GS – oddíl „B“ PK)

U matek plemene BA

Třída	Výška kříž (cm)	Hmotnost (kg)	RPH přímý efekt	RPH mat. efekt	RPH osvalení
SE	147 a více	800 a více	105 a vic	103 a vic	103 a vic
EC	147 a více	800 a více	105 a vic	pod 103	103 a vic
EM	147 a více	800 a více	pod 105	103 a vic	pod 103
CM	pod 147	pod 800	105 a vic	103 a vic	103 a vic
C1	pod 147	pod 800	105 a vic	pod 103	103 a vic
M1	pod 147	pod 800	pod 105	103 a vic	pod 103

Popisky grafu úrovně plemenných hodnot

Jednotlivé plemenné hodnoty jsou rozděleny do pásem na základě výpočtu kvantilu normálního rozložení, které udávají, jak si konkrétní jedinec stojí v porovnání s průměrem populace plemenných býčků odchovaných v období 2010 - 2015.

pásma	Pozice býka v rámci populace	zkratka	Popis údaje v grafu
10	býk patří hodnotou RPH do 10 % nejlepších býků v daném ukazateli	<i>RphT</i>	RPH pro přírůstek v testu
9	býk patří hodnotou RPH do 20 % nejlepších býků v daném ukazateli	<i>RphN</i>	RPH pro životní přírůstek
8	býk patří hodnotou RPH do 30 % nejlepších býků v daném ukazateli	<i>RpPP</i>	RPH pro přímý efekt porody
7	býk patří hodnotou RPH do 40 % nejlepších býků v daném ukazateli	<i>RpRU</i>	RPH pro přímý efekt růst
6	býk patří hodnotou RPH do 50 % nejlepších býků v daném ukazateli	<i>MatPP</i>	RPH pro maternální efekt porody
5	býk patří hodnotou RPH do průměru býků v daném ukazateli	<i>MatRU</i>	RPH pro maternální efekt růst
4	býk patří hodnotou RPH do 60 % nejlepších býků v daném ukazateli	<i>phTR</i>	RPH pro lineární hodnocení těl. rámec
3	býk patří hodnotou RPH do 70 % nejlepších býků v daném ukazateli	<i>phKT</i>	RPH pro lineární hodnocení kap. těla
2	býk patří hodnotou RPH do 80 % nejlepších býků v daném ukazateli	<i>phOS</i>	RPH pro lineární hodnocení osvalení
1	býk patří hodnotou RPH do 90 % nejlepších býků v daném ukazateli	<i>phUT</i>	RPH pro lineární hodnocení užit. typ

Hlavní selekční kritéria pro výběr do plemnitby na OPB a odchovu u chovatele

Hlavním selekčním kritériem bude pouze lineární hodnocení při základním výběru.

Důvody vyřazení před základním výběrem

- hodnocení tělesného rámce (1,2,3 body dle parametrů daného plemene)
- hodnocení bodů za hmotnost v 365 dnech (1,2,3 body dle parametrů daného plemene)
- nepředvedení býka k základnímu výběru na ohlávce nebo na vodící tyči
- na základě rozhodnutí majitele býka o jeho vyřazení
- zdravotní důvody (displazie varlat, apod.)

Důvody vyřazení při základním výběrem

- hodnocení délky těla (1,2,3 body dle parametrů daného plemene)
- hodnocení ukazatelů kapacity těla (1,2,3 body dle parametrů daného plemene)
- hodnocení ukazatelů osvalení (1,2,3 body dle parametrů daného plemene)
- hodnocení užitkové typu (1,2,3 body dle parametrů daného plemene)
- závažné vady exteriéru při základním výběru
- neodpovídající funkčnost končetin při základním výběru
- zdravotní důvody (displazie varlat, apod.)

Reklamační řád pro základní výběry býků

Majitel odchovávaného býčka má právo podat reklamaci proti rozhodnutí výběrové komise (ČSCHMS). Tato reklamacie může mít písemnou nebo ústní formu. Po skončení základního výběru býků vyzve předseda výběrové komise k podání případných protestů (reklamací). Reklamacie se podává nejpozději do 60-ti minut od výzvy předsedy výběrové komise. Reklamacie se podává předsedovi výběrové komise. Jménem majitele býka může jednat také zástupce OPB. Po vznesení reklamacie následuje nové předvedení býka. Reklamacie je podmíněna složením nevratné kauce 1000 Kč, přičemž polovina z této částky je určena pro provozovatele OPB a polovina pro ČSCHMS. Tato kauce musí být složena okamžitě v hotovosti v době podání reklamacie předsedovi výběrové komise.

V případě shodného verdiktu výběrové komise a majitele býka je platný tento shodný verdikt.

V případě neshody mezi verdiktem výběrové komise a majitelem býka bude proveden nový základní výběr. Provedení nového základního výběru je podmíněno složením kauce 5000 Kč za každého reklamovaného býka. Kauce se skládá na účet ČSCHMS nejpozději do 10-ti kalendářních dnů ode dne provedení základního výběru. V případě, že nebudou peníze připsány na účet v daném termínu, platí původní verdikt výběrové komise a reklamacie se dále neřeší. Nový základní výběr se uskuteční do 30-ti dnů od sporného výběru na místě, kde byla podána reklamacie, pokud se obě strany nedohodnou jinak. Většinové složení komise nesmí být totožné se složením komise, která vynesla sporný verdikt. O složení komise rozhoduje ČSCHMS po dohodě s příslušným chovatelským klubem a Radou PK daného plemene. O závěru nového základního výběru je sepsán nový výběrový protokol. Proti tomuto rozhodnutí se již nelze dále odvolat. V případě, že je potvrzeno původní rozhodnutí výběrové komise, propadá kauce ve prospěch ČSCHMS, v opačném případě se vrací majiteli býka do 10-ti kalendářních dní od provedení nového základního výběru. Náklady spojené s novým základním výběrem nese strana, která při svém rozhodnutí či jednání nebyla v právu.

V každém případě se o reklamaci vede písemný zápis. Rozhodnutí výběrové komise se váže ke konkrétnímu zvířeti v konkrétním čase a není možno se na něj odvolávat v případných následných sporech. Schváleno výborem ČSCHMS dne 21.3.2006 v Hradištku pod Medníkem, změny schváleny VČS dne 6.9.2007.



Sekretariát: ČSCHMS Praha Těšnov 17 11705 Praha 1 Mobil : +420 724 007 860 Telefon : +420 221 812 865 E-mail : info@cschms.cz	Ředitel PK <i>Kopecký Jan</i> Osík 201 569 67 Osík u Litomyšle Mobil : +420 724 007 862 Telefon : +420 461 612 809 E-mail : kopecky@cschms.cz	Adresa PK <i>Stará Anna</i> Osvoboditelů 35/9 410 02 Lovosice Mobil : +420 724 073 641 E-mail : stara@cschms.cz
---	--	---

Číslo : 697268 053 CZ ALFONS Z DOLŮ P Číslo katalogu 1
 Dat.nar. : 04.01.2014 Plemeno : Y100 Limousine
 Chovatel : Novotný Martin, Doly
 Majitel : Novotný Martin, Doly

OOO 265 621 POMPIER 1979000443
 OO 271 912 CHARMEUR 1987011658
 MOO 1976002023 FR MUGUETTE 1976002023

Otec ZLI 830 SUC AU MAY 1931361363
 OMO ZLI 664 GENIAL 8791002491
 MO 1996001155 FR MYOSOTIS 1996001155
 MMO 1901279008 FR VIVETTE 1901279008

OOM ZLI 369 CASHO P 14.013 34379
 OM ZLI 640 PABLO P 388000535574053
 MOM 30587 932 CZ 189000030587932

Matka 273334 953 CZ P 388000273334953
 OMM ZLI 208 JOKEY 8794003163
 MM 113281 704 CZ IDILA VFU 007704113281
 MMM 151 735 CZ CIFRA VFU 007735000151

Vlastní užitkovost: ve 120d: 194 kg ve 210d: 298 kg v 365d: 499 kg / kříž: 134 cm
 Přírůstek v testu : 1791 g / 110 přírůstek od narození: 1381 g / 109 šourek 38 cm
 Věk při ZV 488 dní aktuálně k 26.03.15 hmotnost: 656 kg výška v kříži: 138 cm

PLEMENNÉ HODNOTY										LINEARNÍ HODNOCENÍ							
	pp	ru	pp	ru	TR	KT	OS	UT	Hmot	kříž	TR	KT	OS	UT	CE		
BÝK	PE	105	103	ME	99	111	97	106	106	104							
MATKA	PE	99	110	ME	106	106	103	108	107	107	640	146	24	19	18	7	68
Otec	PE	107	91	ME	92	111	88	95	97	93							

HODNOCEN: TR 7 / / 8 KT / / OS / / UT Výsledek:

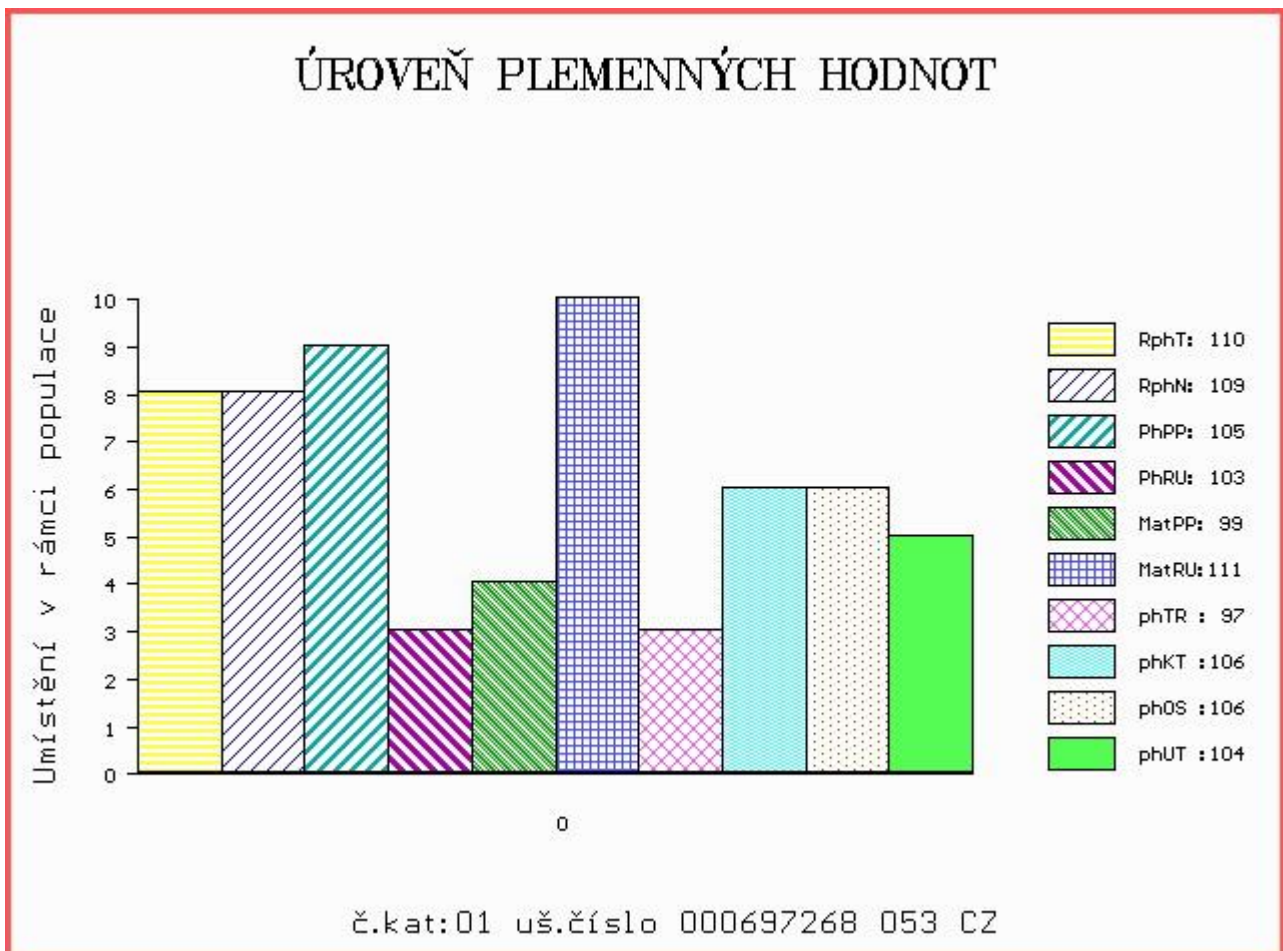

Číslo : **693457 053 CZ ALEX ZE DVORA** Číslo katalogu 2
 |Dat.nar. : 09.01.2014 Plemeno : Y100 Limousine
 |Chovatel : Šeda J.,Helvíkovice
 |Majitel : Šeda J.,Helvíkovice

OOO 000 POMPIER 8723740380
 OO 272 687 STAR MN 2302612261
 MOO 2399059316 FR OLYMPIA 2399059316

OTEC ZLI 945 FORTISSIMO 3704321021
 OMO 272 898 OISIF 3615109197
 MO 3704323382 FR URTICAIRE 3704323382
 MMO 3704329905 FR PASTILLE 3704329905

OOM ZLI 244 GESTO 056517002851
 OM LIP 134 ITALIC 056281099480
 MOM 74636 307 CZ 093307074636

MATKA 138531 511 CZ LINDA ZE DVORA 114000138531511
 OMM LIP 073 FEBUS ET 026517001732
 MM 8327 517 CZ HANKA ZE DVORA 114517008327
 MMM 449 517 CZ FANČA ZE DVORA 114517000449

Vlastní užitkovost: ve 120d: **192 kg** ve 210d: **322 kg** v 365d: **565 kg** / kříž: **136 cm**
 Přírůstek v testu : **1283 g / 92** přírůstek od narození: **1317 g / 91** šourek **40 cm**
 Věk při ZV **483** dní aktuálně k 26.03.15 hmotnost: **629 kg** výška v kříži: **141 cm**

PLEMENNÉ HODNOTY										LINEARNÍ HODNOCENÍ						
	pp	ru	pp	ru	TR	KT	OS	UT	Hmot	kříž	TR	KT	OS	UT	CE	
BÝK	PE	82	116	ME	98	94	105	101	100	102						
MATKA	PE	94	105	ME	96	94	97	100	102	100	640	142	20	18	18	
OTEC	PE	76	126	ME	101	93	109	99	96	101						

HODNOCEN: TR 8 / /10 KT / / OS / / UT Výsledek:

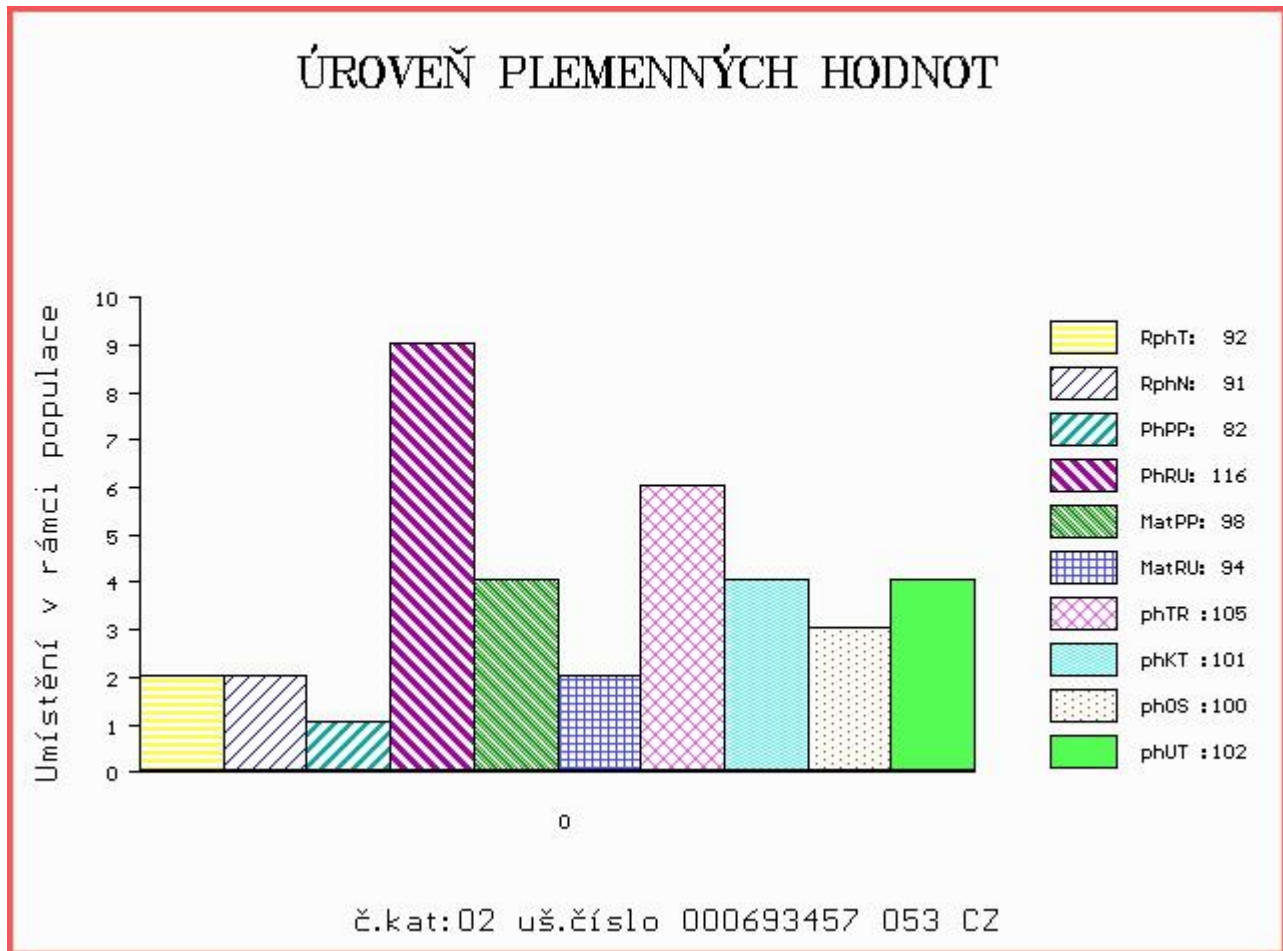

Číslo : 740247 021 CZ ASHLEY MOF Číslo katalogu 3
 Dat.nar. : 01.02.2014 Plemeno : Y100 Limousine
 Chovatel : Montážně obchodní firma s.r.o., B.Mlýn
 Majitel : CRV Czech Republic, spol.s r.o.

OOO 272 243 USHUAIA 1203093643
 OO 272 214 CALIN 2246742041
 MOO 2297030304 FR NOBLESSE 2297030304

OTEC ZLI 919 FRIMEUR 1933390219
 OMO 272 215 LUPIN 2295003939
 MO 1930770518 FR ROSALIE 1930770518
 MMO 8792002166 FR HEURE 8792002166

OOM 000 SUPPLICE 5454494965
 OM 262 785 VISCO 5454630639
 MOM 8713900123 FR PONTIAC 8713900123

MATKA 2307184042 FR BERLINE 2307184042
 OMM 262 786 OBELIX 2399059238
 MM 2302769931 FR SAUGE 2302769931
 MMM 2399050423 FR POLKA 2399050423

Vlastní užítkovost: ve 120d: 216 kg ve 210d: 306 kg v 365d: 487 kg / kříž: 135 cm
 Přírůstek v testu : 1383 g / 93 přírůstek od narození: 1246 g / 83 šourek 36 cm
 Věk při ZV 460 dní aktuálně k 26.03.15 hmotnost: 559 kg výška v kříži: 138 cm

PLEMENNÉ HODNOTY										LINEARNÍ HODNOCENÍ						
	pp	ru	pp	ru	TR	KT	OS	UT		Hmot	kříž	TR	KT	OS	UT	CE
BÝK	PE	100	89	ME	98	107	98	98	97	97						
MATKA	PE	94	98	ME	105	102	105	110	110	110	622 /	144	23	21	16	6 66
OTEC	PE	103	76	ME	91	110	82	79	80	78						

HODNOCEN: TR 7 / / 7 KT / / OS / / UT Výsledek:

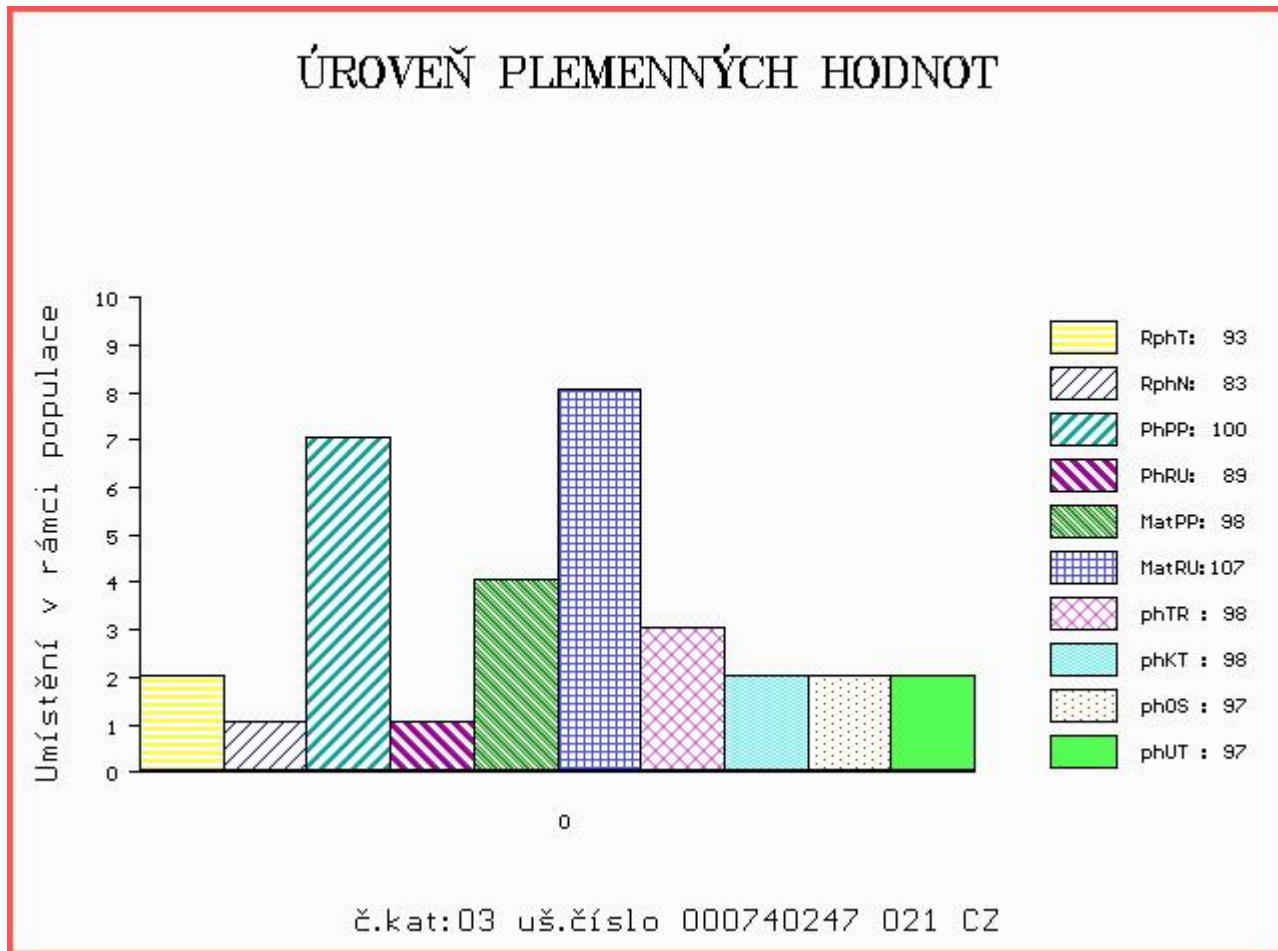

Číslo : 740248 021 CZ ALEX MOF Číslo katalogu 4
 Dat.nar. : 01.02.2014 Plemeno : Y100 Limousine
 Chovatel : Montážně obchodní firma s.r.o., B.Mlýn
 Majitel : CRV Czech Republic, spol.s r.o.

OOO 272 243 USHUAIA 1203093643
 OO 272 214 CALIN 2246742041
 MOO 2297030304 FR NOBLESSE 2297030304

OTEC ZLI 919 FRIMEUR 1933390219
 OMO 272 215 LUPIN 2295003939
 MO 1930770518 FR ROSALIE 1930770518
 MMO 8792002166 FR HEURE 8792002166

OOM 270 536 PHYSALIS 2300228126
 OM 270 305 TRIOMPHE 1523429112
 MOM 1520968109 FR ROYALE 1520968109

MATKA 4306016200 FR BIQUETTE 4306016200
 OMM ZLI 370 MERIDIEN 8796002929
 MM 4303003777 FR UTILE 4303003777
 MMM 4398008272 FR OUBLIETTE 4398008272

Vlastní užítkovost: ve 120d: 187 kg ve 210d: 272 kg v 365d: 467 kg / kříž: 131 cm
 Přírůstek v testu : 1375 g / 94 přírůstek od narození: 1182 g / 83 šourek 34 cm
 Věk při ZV 460 dní aktuálně k 26.03.15 hmotnost: 532 kg výška v kříži: 135 cm

PLEMENNÉ HODNOTY										LINEARNÍ HODNOCENÍ						
	pp	ru	pp	ru	TR	KT	OS	UT		Hmot	kříž	TR	KT	OS	UT	CE
BÝK	PE	103	88	ME	93	110	90	88	87	87						
MATKA	PE	97	112	ME	99	102	104	112	113	112	612 /	138	21	19	15	6 61
OTEC	PE	103	76	ME	91	110	82	79	80	78						

HODNOCEN: TR 6 / / 6 KT / / OS / / UT Výsledek:

ÚROVEŇ PLEMENNÝCH HODNOT

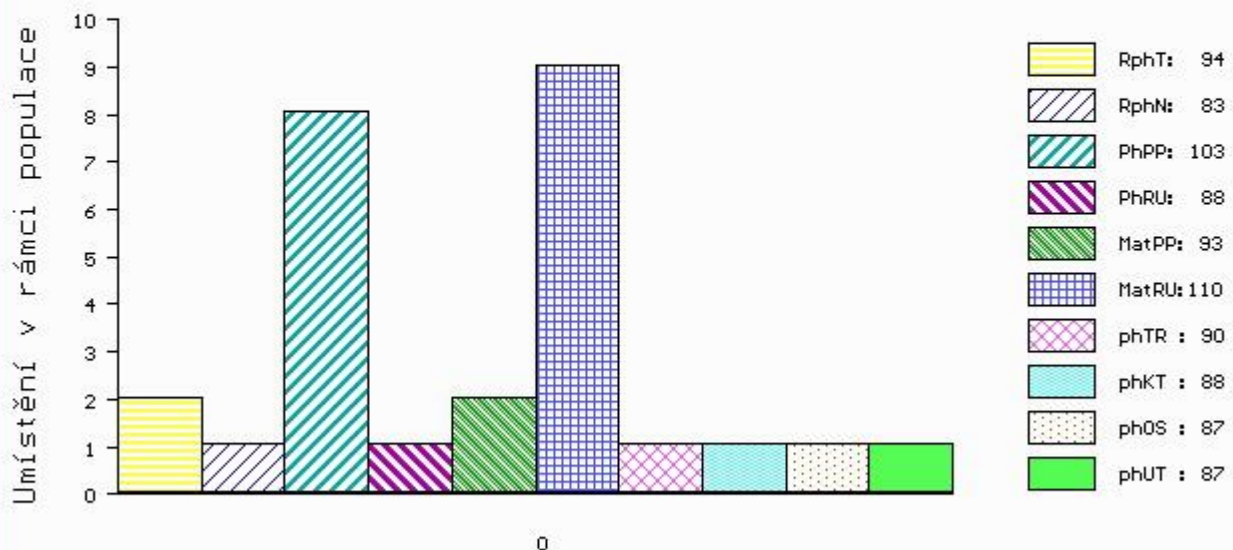

č.kat:04 uš.číslo 000740248 021 CZ

Číslo : 693460 053 CZ ANDRÁŠ ZE DVORA Číslo katalogu 5
 Dat.nar. : 03.02.2014 Plemeno : Y100 Limousine
 Chovatel : Šeda J., Helvíkovice
 Majitel : CRV Czech Republic, spol.s r.o.

OOO 000 POMPIER 8723740380
 OO 272 687 STAR MN 2302612261
 MOO 2399059316 FR OLYMPIA 2399059316

OTEC ZLI 945 FORTISSIMO 3704321021
 OMO 272 898 OISIF 3615109197
 MO 3704323382 FR URTICAIRE 3704323382
 MMO 3704329905 FR PASTILLE 3704329905

OOM ZLI 244 GESTO 056517002851
 OM LIP 134 ITALIC 056281099480
 MOM 74636 307 CZ 093307074636

MATKA 138514 511 CZ 114000138514511
 OMM LIP 049 DRAK 028591046704
 MM 8310 517 CZ HANIČKA ZE DVORA 114517008310
 MMM 93556 511 CZ 114 51193556

Vlastní užítkovost: ve 120d: 217 kg ve 210d: 348 kg v 365d: 555 kg / kříž: 136 cm
 Přírůstek v testu : 1466 g / 101 přírůstek od narození: 1392 g / 109 šourek 40 cm
 Věk při ZV 458 dní aktuálně k 26.03.15 hmotnost: 627 kg výška v kříži: 139 cm

PLEMENNÉ HODNOTY										LINEARNÍ HODNOCENÍ								
	pp	ru	pp	ru	TR	KT	OS	UT		Hmot	kříž	TR	KT	OS	UT	CE		
BÝK	PE	80	122	ME	100	98	112	106	105	108								
MATKA	PE	92	112	ME	100	100	102	102	103	103	680	/	139	20	19	18	6	63
OTEC	PE	76	126	ME	101	93	109	99	96	101								

HODNOCEN: TR 8 / /10 KT / / OS / / UT Výsledek:

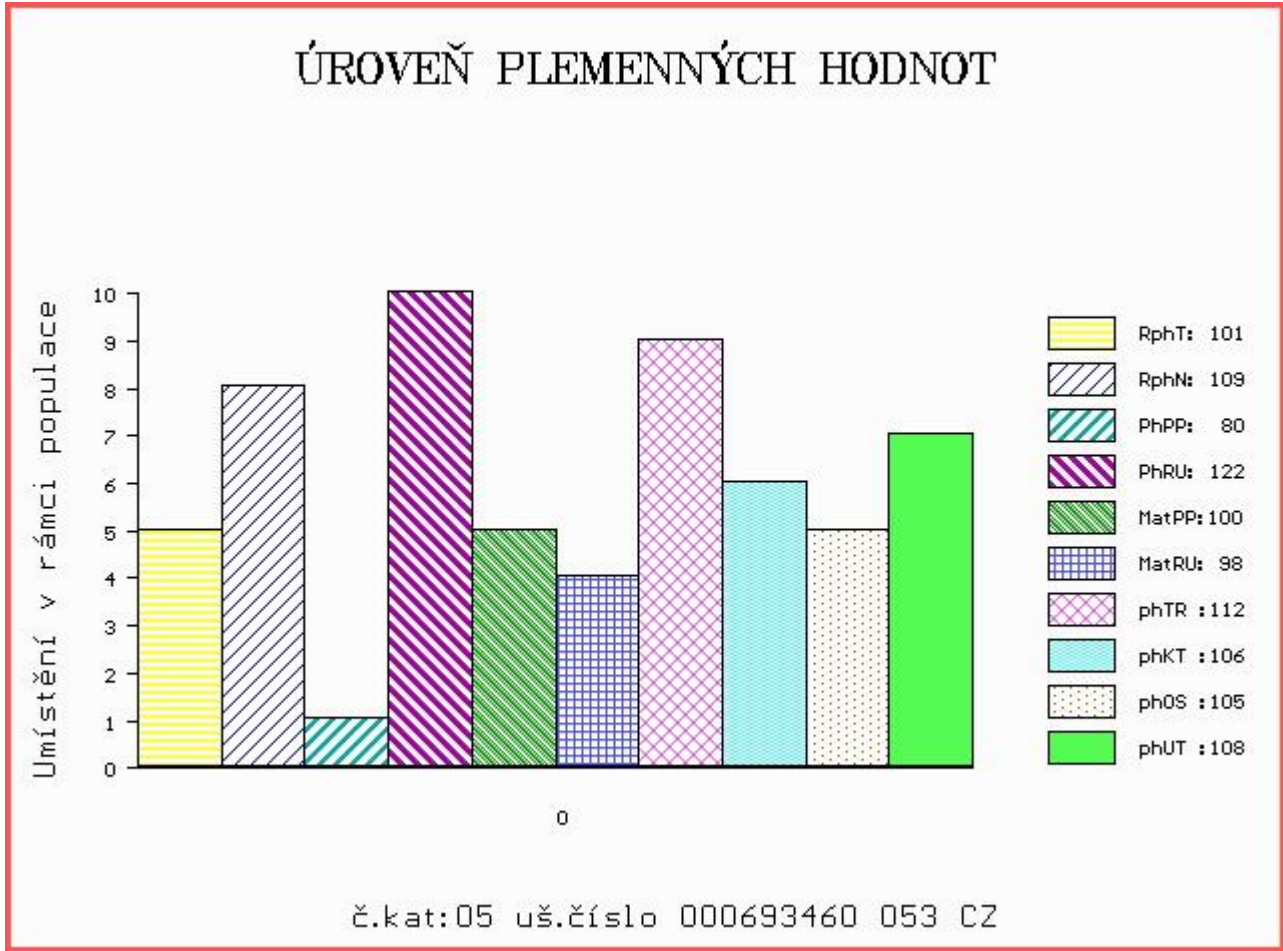

Číslo : **562866 042 CZ ARARAT** Číslo katalogu 6
 Dat.nar. : 24.02.2014 Plemeno : Y100 Limousine
 Chovatel : Nováková Zdeňka, Veselé
 Majitel : Nováková Zdeňka, Veselé

OOO ZLI 350 REPONS 1201098789
 OO ZLI 519 OSOBNOST VFU 007000501405081
 MOO 119943 704 CZ KAMILA VFU 007000119943704

Otec LIP 640 TATRAMAT 407000532300042
 OMO ZLI 325 KOLJA VFU 007764119005
 MO 163662 981 CZ 007000163662981
 MMO 119934 704 CZ JOSEFÍNA VFU 007000119934704

OOM ZLI 229 ELEAZAR 1989009820
 OM ZLI 325 KOLJA VFU 007764119005
 MOM 6960 517 CZ ELECTRICITE 8789013608

Matka 122247 981 CZ 007000122247981
 OMM ZLI 208 JOKEY 8794003163
 MM 3833 517 CZ HALKA 007517003833
 MMM 139 705 CZ ERKA 8789013368

Vlastní užitkovost: ve 120d: **235 kg** ve 210d: **338 kg** v 365d: **549 kg** / kříž: **134 cm**
 Přírůstek v testu : **1208 g / 99** přírůstek od narození: **1380 g / 104** šourek **39 cm**
 Věk při ZV **437** dní aktuálně k 26.03.15 hmotnost: **584 kg** výška v kříži: **136 cm**

PLEMENNÉ HODNOTY						LINEARNÍ HODNOCENÍ											
	pp	ru	pp	ru	TR	KT	OS	UT	Hmot	kříž	TR	KT	OS	UT	CE		
BÝK	PE	94	114	ME	101	111	115	115	115	117							
MATKA	PE	91	114	ME	100	103	111	110	110	112	728	145	25	21	19	7	72
Otec	PE	95	111	ME	103	115	105	102	101	103							

HODNOCEN: TR 7 / /10 KT / / OS / / UT Výsledek:

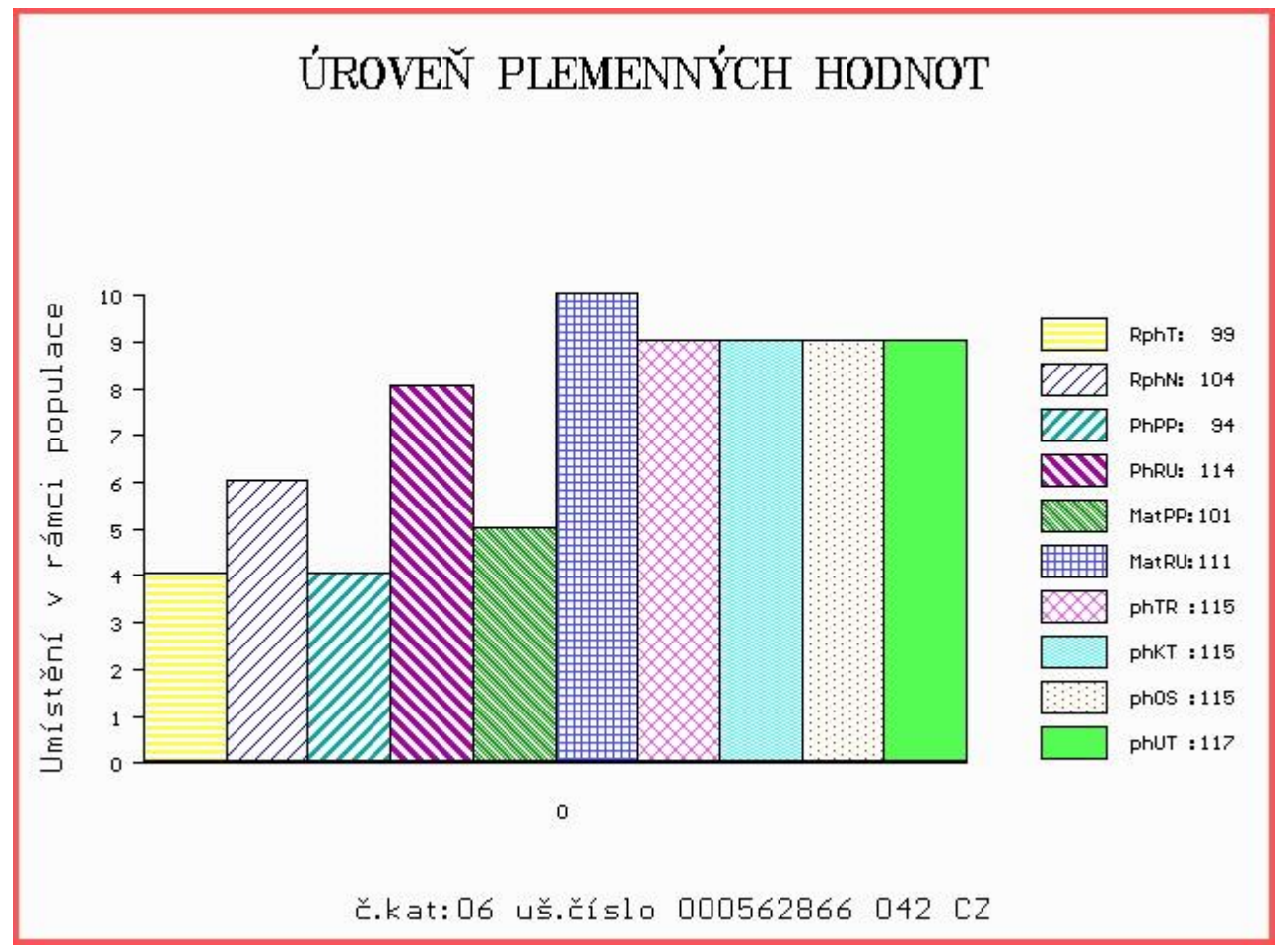

Číslo : 740290 021 CZ AFGAN MOF Číslo katalogu 7
 Dat.nar. : 26.02.2014 Plemeno : Y100 Limousine
 Chovatel : Montážně obchodní firma s.r.o., B.Mlýn
 Majitel : CRV Czech Republic, spol.s r.o.

OOO ZLI 295 MALIBU 3696026196
 OO 271 242 SCOTCH 8700670465
 MOO 8793010845 FR INVALIDE 8793010845

OTEC ZLI 662 CESAR.B 8607277374
 OMO 271 243 RAMSES 2 1930818375
 MO 8603133866 FR USAS.B 8603133866
 MMO 8699139757 FR PARISSÉ.B 8699139757

OOM 268 705 NELOMBO 1297172653
 OM 262 792 URCEO 2219279541
 MOM 2219279163 FR POULICHE 2219279163

MATKA 2307420337 FR BERLINE 2307420337
 OMM 262 795 MEXICO 1296161443
 MM 23094680692 FR VADROUILLE 2304680692
 MMM 2397050953 FR NENETTE 2397050953

Vlastní užítkovost: ve 120d: 224 kg ve 210d: 349 kg v 365d: 540 kg / kříž: 135 cm
 Přírůstek v testu : 1341 g / 91 přírůstek od narození: 1374 g / 94 šourek 37 cm
 Věk při ZV 435 dní aktuálně k 26.03.15 hmotnost: 578 kg výška v kříži: 137 cm

PLEMENNÉ HODNOTY										LINEARNÍ HODNOCENÍ								
	pp	ru	pp	ru	TR	KT	OS	UT		Hmot	kříž	TR	KT	OS	UT	CE		
BÝK	PE	104	104	ME	103	98	110	109	105	106								
MATKA	PE	102	107	ME	103	98	109	105	104	105	740	/	140	25	23	20	7	75
OTEC	PE	108	84	ME	104	101	82	87	84	81								

HODNOCEN: TR 8 / /10 KT / / OS / / UT Výsledek:

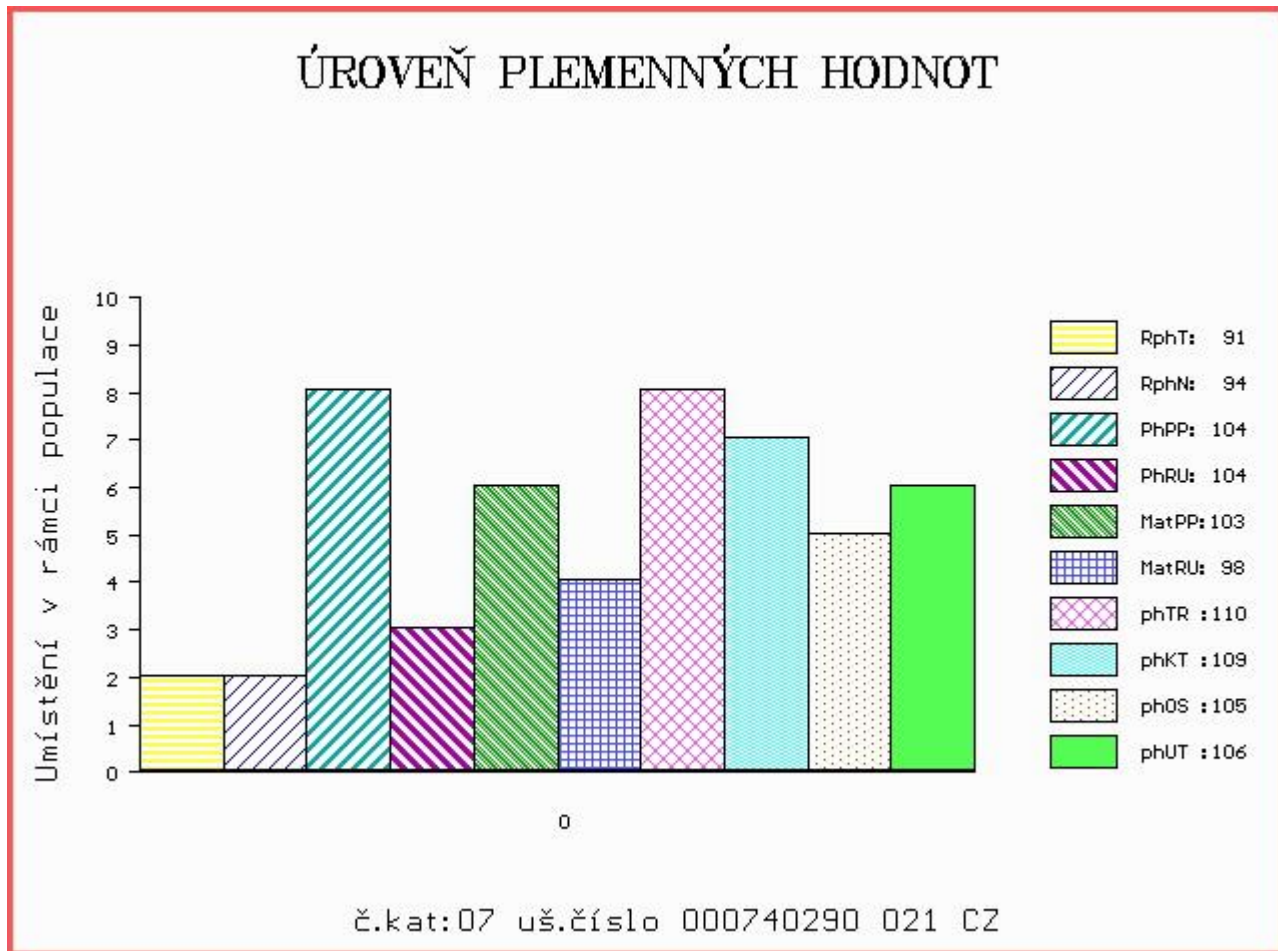

Číslo : 740298 021 CZ ABDULAH MOF Číslo katalogu 8
 Dat.nar. : 28.02.2014 Plemeno : Y100 Limousine
 Chovatel : Montážně obchodní firma s.r.o., B.Mlýn
 Majitel : CRV Czech Republic, spol.s r.o.

OOO ZLI 295 MALIBU 3696026196
 OO 271 242 SCOTCH 8700670465
 MOO 8793010845 FR INVALIDE 8793010845

OTEC ZLI 662 CESAR.B 8607277374
 OMO 271 243 RAMSES 2 1930818375
 MO 8603133866 FR USAS.B 8603133866
 MMO 8699139757 FR PARISS.E 8699139757

OOM ZLI 268 IONESCO 3693000206
 OM 267 727 POMPON 8120770505
 MOM 8195135640 FR LATINE 8195135640

MATKA 903244330 FR ULTRA 0903244330
 OMM ZLI 230 DAUPHIN 1988004715
 MM 996007934 FR MINETTE 0996007934
 MMM 991062137 FR GLACE 0991062137

Vlastní užitkovost: ve 120d: 198 kg ve 210d: 318 kg v 365d: 502 kg / kříž: 134 cm
 Přírůstek v testu : 1250 g / 86 přírůstek od narození: 1284 g / 83 šourek 34 cm
 Věk při ZV 433 dní aktuálně k 26.03.15 hmotnost: 540 kg výška v kříži: 135 cm

PLEMENNÉ HODNOTY										LINEARNÍ HODNOCENÍ						
	pp	ru	pp	ru	TR	KT	OS	UT		Hmot	kříž	TR	KT	OS	UT	CE
BÝK	PE	103	94	ME	102	100	91	100	99	97						
MATKA	PE	97	103	ME	103	98	98	104	107	106	692 /	141	20	21	17	6 64
OTEC	PE	108	84	ME	104	101	82	87	84	81						

HODNOCEN: TR 7 / / 8 KT / / OS / / UT Výsledek:

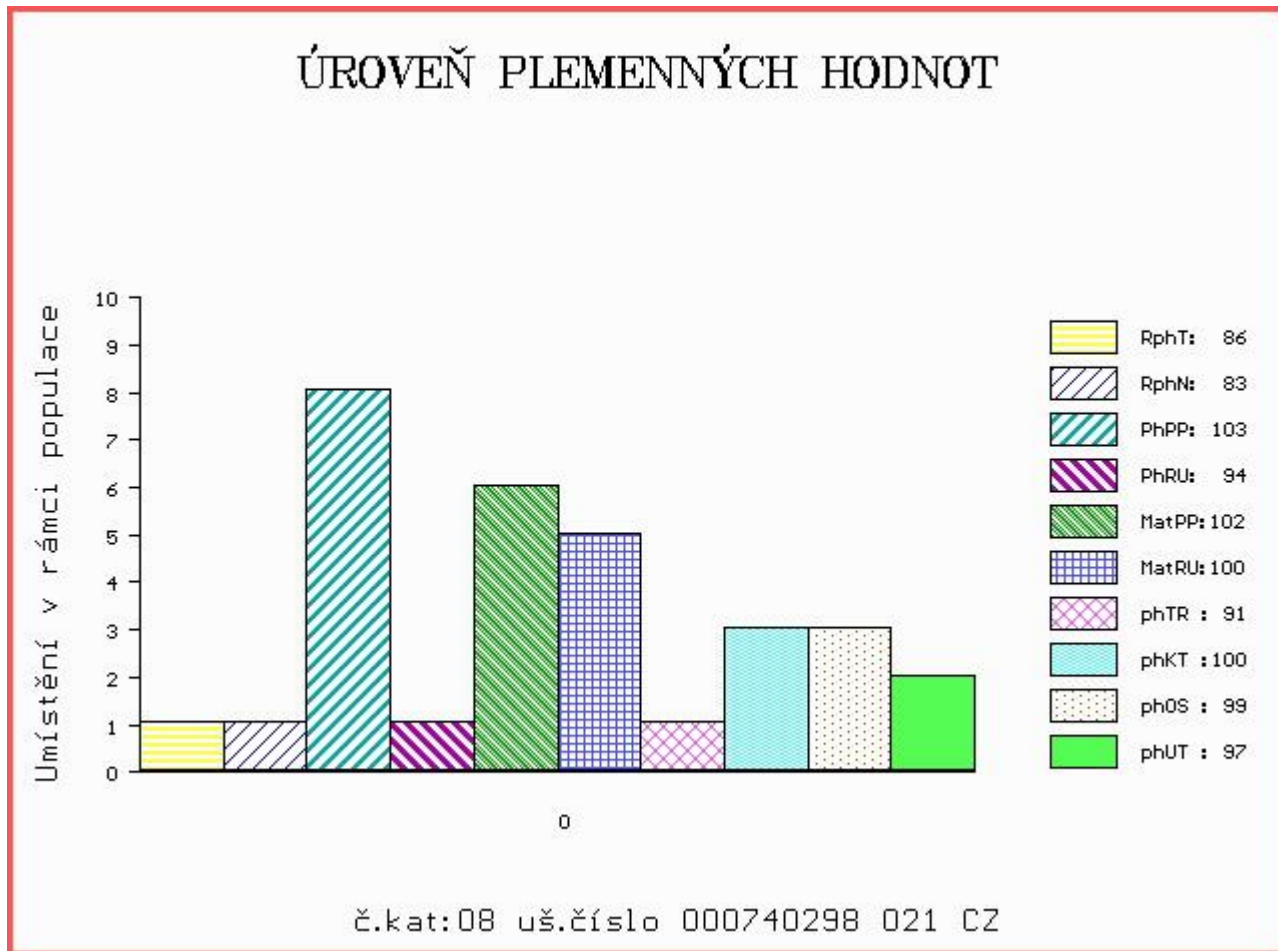

Číslo : 722525 053 CZ ANTIK Z KALIŠTĚ P Číslo katalogu 9
 Dat.nar. : 05.03.2014 Plemeno : Y100 Limousine
 Chovatel : Farma Kaliště s.r.o.Č.Libchavy
 Majitel : Farma Kaliště s.r.o.Č.Libchavy

OOO ZLI 553 RYDE URANOS P 57065-00457
 OO ZLI 923 DIAMANT P 1932978570
 MOO 1931752635 FR UZERCHE 1931752635

Otec ZLM 150 VÁVRA BOVET ET 069000662027053
 OMO 271 651 SOLEIL 1629597327
 MO 1629597593 FR UVALE 1629597593
 MMO 1629597183 FR RURALE 1629597183

OOM 270 290 TITANES P 06.651 33993
 OM ZLI 650 TIGRIS PP 14.026 24243
 MOM 1401547615 DE FELCA P 14.015 47615

MATKA 233233 953 CZ BARBARA Z KALIŠTĚ P 031000233233953
 OMM ZLI 394 LUIS VFU 007081014356
 MM 167516 953 CZ BRENDA Z KALIŠTĚ 031000167516953
 MMM 113050 511 CZ BLAŽENKA Z KALIŠTĚ 031000113050511

Vlastní užítkovost: ve 120d: 206 kg ve 210d: 308 kg v 365d: 506 kg / kříž: 133 cm
 Přírůstek v testu : 1450 g / 106 přírůstek od narození: 1269 g / 104 šourek 34 cm
 Věk při ZV 428 dní aktuálně k 26.03.15 hmotnost: 537 kg výška v kříži: 135 cm

PLEMENNÉ HODNOTY										LINEARNÍ HODNOCENÍ						
	pp	ru	pp	ru	TR	KT	OS	UT		Hmot	kříž	TR	KT	OS	UT	CE
BÝK	PE	93	108	ME	100	95	104	104	104	105						
MATKA	PE	100	105	ME	105	90	92	102	105	104	700	141	25	19	19	7 70
Otec	PE	97	109	ME	94	101	114	109	106	109						

HODNOCEN: TR 7 / / 8 KT / / OS / / UT Výsledek:

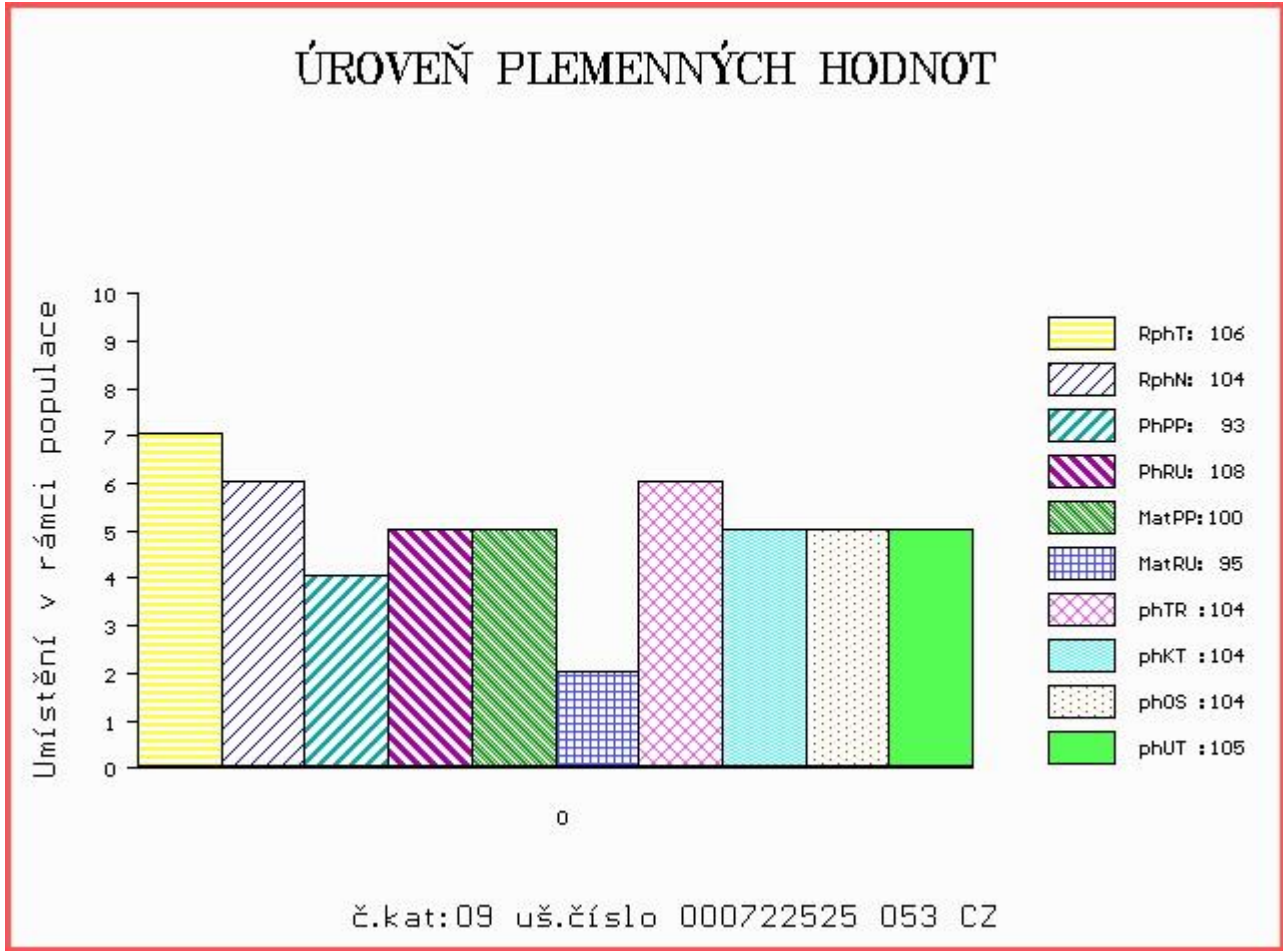

Číslo : 562867 042 CZ ARCHIMEDES Číslo katalogu 10
 Dat.nar. : 06.03.2014 Plemeno : Y100 Limousine
 Chovatel : Nováková Zdeňka, Veselé
 Majitel : Nováková Zdeňka, Veselé

OOO 265 069 FURIOSO 1990000891
 OO ZLI 294 LOUXOR 1995010819
 MOO 1987003331 FR CALYPSO 1987003331

Otec LIP 262 MARYBOR 056000015387031

OMO ZLI 183 GASTON 2291003007
 MO 939 517 CZ 056517000939
 MMO 944 517 CZ HUTTE 8792007933

OOM ZLI 229 ELEAZAR 1989009820
 OM ZLI 325 KOLJA VFU 007764119005
 MOM 6960 517 CZ ELECTRICITE 8789013608

MATKA 122246 981 CZ 007000122246981

OMM ZLI 208 JOKEY 8794003163
 MM 3821 517 CZ HILERI VFU 007517003821
 MMM 112 735 CZ CENTA VFU ET 007735000112

Vlastní užítkovost: ve 120d: 249 kg ve 210d: 352 kg v 365d: 572 kg / kříž: 134 cm
 Přírůstek v testu : 1300 g / 101 přírůstek od narození: 1465 g / 105 šourek 36 cm
 Věk při ZV 427 dní aktuálně k 26.03.15 hmotnost: 602 kg výška v kříži: 138 cm

PLEMENNÉ HODNOTY

LINEARNÍ HODNOCENÍ

	pp	ru	pp	ru	TR	KT	OS	UT	Hmot	kříž	TR	KT	OS	UT	CE		
BÝK	PE	96	117	ME	105	116	122	125	124	125							
MATKA	PE	92	116	ME	103	111	115	110	108	110	748	146	26	23	19	8	76
Otec	PE	97	111	ME	107	114	97	113	117	113							

HODNOCEN: TR 8 / /10 KT / / OS / / UT Výsledek:

ÚROVEŇ PLEMENNÝCH HODNOT

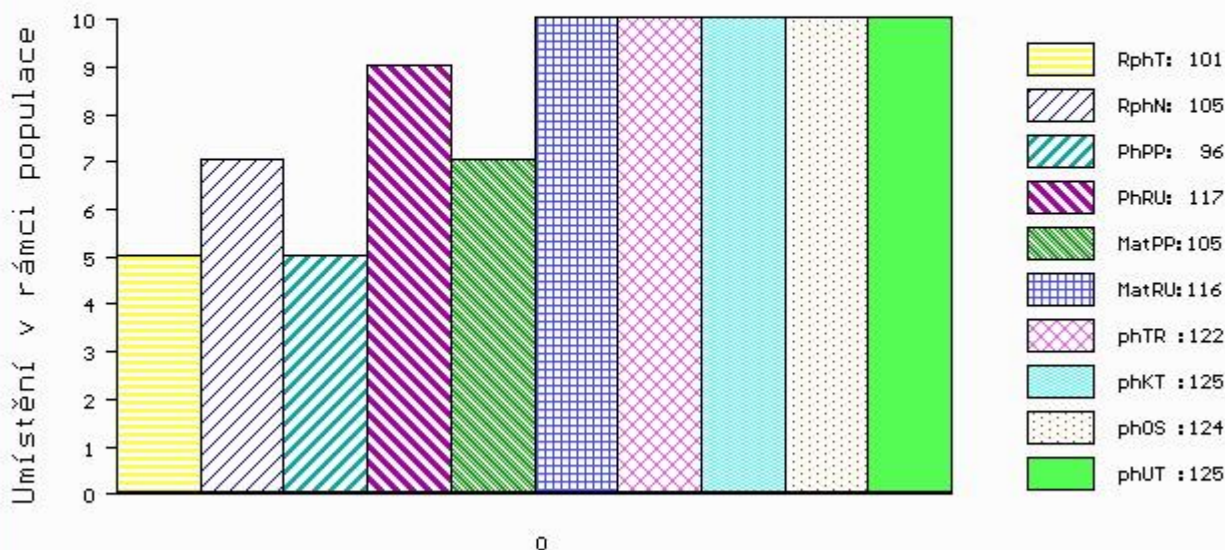

č.kat:10 uš.číslo 000562867 042 CZ

Číslo : 740307 021 CZ ANTRAX MOF Číslo katalogu 11
 Dat.nar. : 07.03.2014 Plemeno : Y100 Limousine
 Chovatel : Montážně obchodní firma s.r.o., B.Mlýn
 Majitel : CRV Czech Republic, spol.s r.o.

OOO ZLI 295 MALIBU 3696026196
 OO 271 242 SCOTCH 8700670465
 MOO 8793010845 FR INVALIDE 8793010845

OTEC ZLI 662 CESAR.B 8607277374
 OMO 271 243 RAMSES 2 1930818375
 MO 8603133866 FR USAS.B 8603133866
 MMO 8699139757 FR PARISSSE.B 8699139757

OOM 000 MARQUIS 1996000831
 OM 262 794 SANS GENE 1930998399
 MOM 1993001335 FR IMOGENE 1993001335

MATKA 2306900800 FR BANQUISE 2306900800
 OMM 262 799 IMPERIAL 8793005546
 MM 2399056578 FR PASSION 2399056578
 MMM 2390011689 FR FARANDOLE 2390011689

Vlastní užítkovost: ve 120d: 199 kg ve 210d: 291 kg v 365d: 453 kg / kříž: 128 cm
 Přírůstek v testu : 1066 g / 79 přírůstek od narození: 1120 g / 72 šourek 32 cm
 Věk při ZV 426 dní aktuálně k 26.03.15 hmotnost: 468 kg výška v kříži: 133 cm

PLEMENNÉ HODNOTY										LINEARNÍ HODNOCENÍ								
	pp	ru	pp	ru	TR	KT	OS	UT		Hmot	kříž	TR	KT	OS	UT	CE		
BÝK	PE	104	88	ME	102	103	87	94	93	91								
MATKA	PE	96	99	ME	103	99	100	103	101	102	636	/	138	21	20	18	6	65
OTEC	PE	108	84	ME	104	101	82	87	84	81								

HODNOCEN: TR 6 / / 5 KT / / OS / / UT Výsledek:

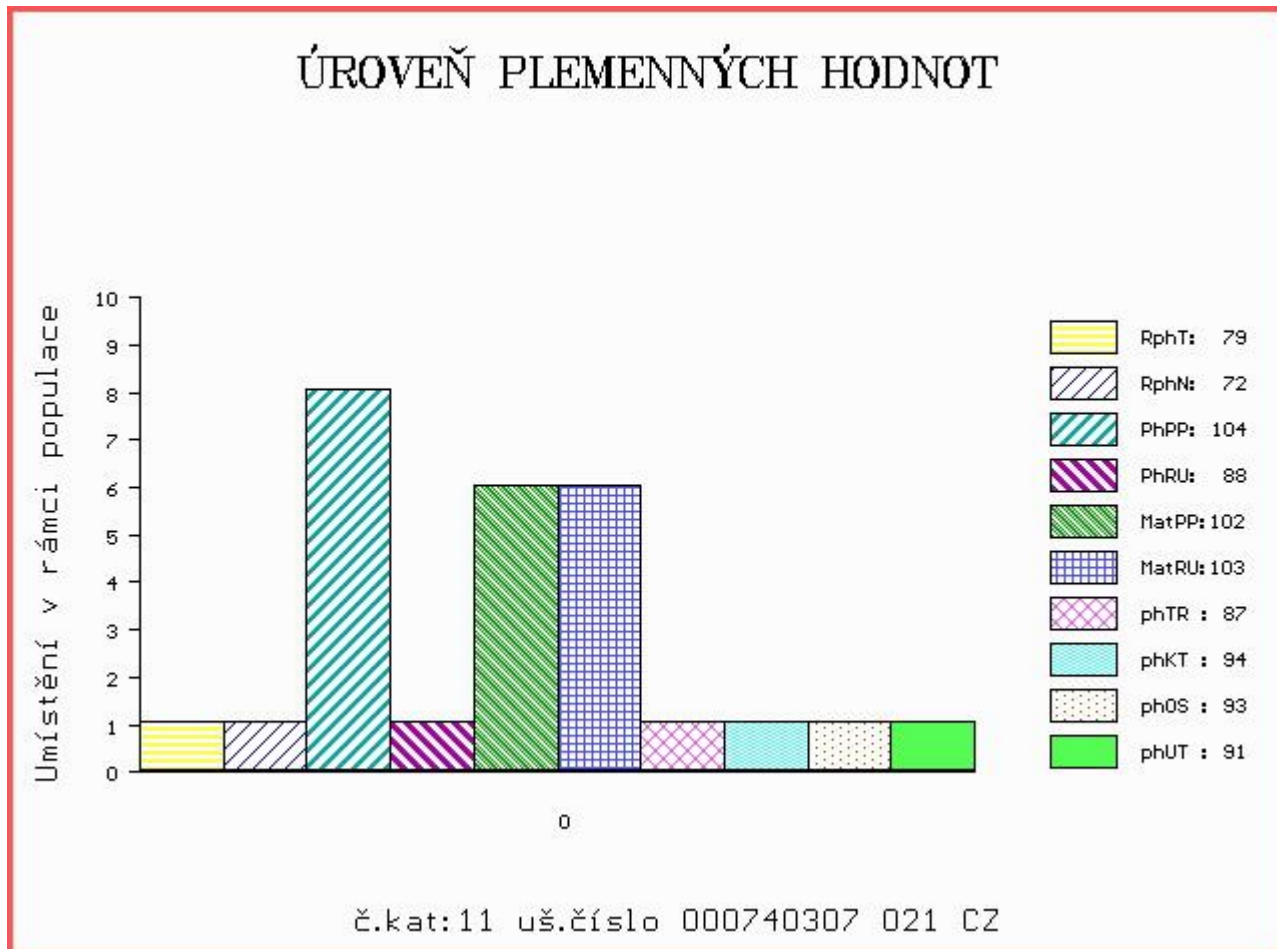

Číslo : 740310 021 CZ APPELTON MOF Číslo katalogu 12
 Dat.nar. : 07.03.2014 Plemeno : Y100 Limousine
 Chovatel : Montážně obchodní firma s.r.o., B.Mlýn
 Majitel : CRV Czech Republic, spol.s r.o.

OOO 262 864 ULTRABEAU 2303330381
 OO 279 591 CHOCOLAT 1932988661
 MOO 1931107861 FR SISSI 1931107861

OTEC ZLM 124 GABARIT 2312844940
 OMO 271 242 SCOTCH 8700670465
 MO 2308902431 FR CHERIE 2308902431
 MMO 2302858796 FR SOUBRETTE 2302858796

OOM 000 TRESOR 1634778359
 OM 262 774 VERSEAU 1932034489
 MOM 1997013951 FR NIRVANA 1997013951

MATKA 8729630735 FR CANAILLE 8729630735
 OMM 262 779 OKEY 8798008934
 MM 8729630355 FR RICHESSE 8729630355
 MMM 8793007826 FR ISAURIE 8793007826

Vlastní užítkovost: ve 120d: 205 kg ve 210d: 325 kg v 365d: 528 kg / kříž: 132 cm
 Přírůstek v testu : 1691 g / 110 přírůstek od narození: 1375 g / 110 šourek 37 cm
 Věk při ZV 426 dní aktuálně k 26.03.15 hmotnost: 566 kg výška v kříži: 138 cm

PLEMENNÉ HODNOTY										LINEARNÍ HODNOCENÍ								
	pp	ru	pp	ru	TR	KT	OS	UT		Hmot	kříž	TR	KT	OS	UT	CE		
BÝK	PE	105	105	ME	92	110	104	107	108	107								
MATKA	PE	95	110	ME	97	108	110	111	110	110	682	/	142	25	22	21	7	75
OTEC	PE	111	107	ME	93	103	114	114	114	115								

HODNOCEN: TR 8 / / 9 KT / / OS / / UT Výsledek:

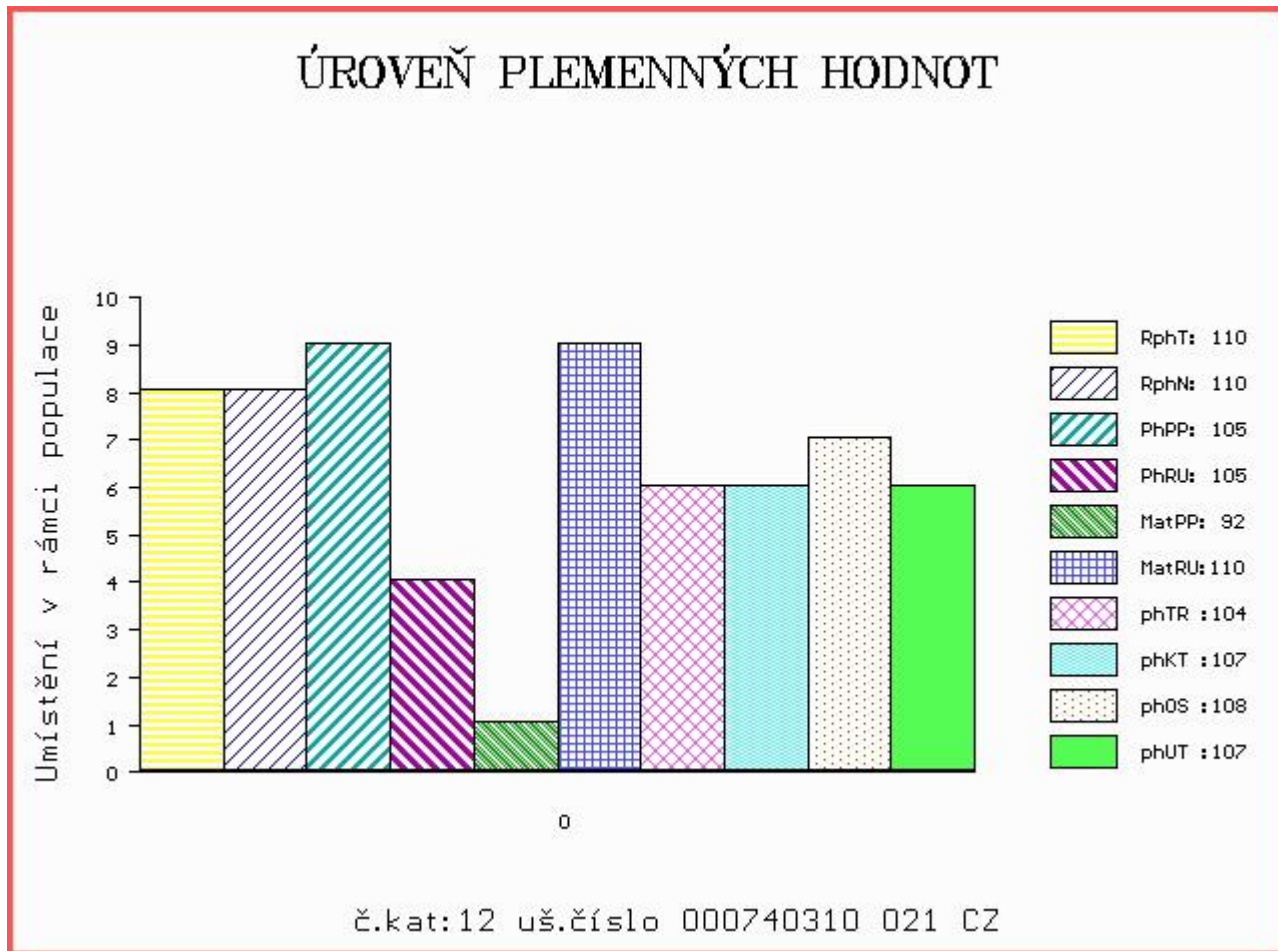

Číslo : 740312 021 CZ ARAŠÍD MOF Číslo katalogu 13
 Dat.nar. : 07.03.2014 Plemeno : Y100 Limousine
 Chovatel : Montážně obchodní firma s.r.o., B.Mlýn
 Majitel : CRV Czech Republic, spol.s r.o.

OOO 270 794 PRODIGE 8708420369
 OO 272 216 ATOUT 8703200910
 MOO 8722960309 FR SILHOUETTE 8722960309

OTEC ZLI 918 EMILE 1933478607
 OMO 272 217 SERIEUX 1931117301
 MO 1932017816 FR ABSINTHE 1932017816
 MMO 1998008075 FR ONORIQUE 1998008075

OOM ZLI 403 NECTAR 1997013151
 OM 262 771 URILLO 1931738169
 MOM 1990007487 FR FLECHETTTE 1990007487

MATKA 3615047751 FR BOUBA-BEN 3615047751
 OMM 262 772 JORDY 2394016806
 MM 3697008614 FR NOUBA 3697008614
 MMM 3695004017 FR LAURA 3695004017

Vlastní užítkovost: ve 120d: 195 kg ve 210d: 305 kg v 365d: 482 kg / kříž: 132 cm
 Přírůstek v testu : 1308 g / 102 přírůstek od narození: 1245 g / 100 šourek 31 cm
 Věk při ZV 426 dní aktuálně k 26.03.15 hmotnost: 516 kg výška v kříži: 134 cm

PLEMENNÉ HODNOTY										LINEARNÍ HODNOCENÍ							
	pp	ru	pp	ru	TR	KT	OS	UT		Hmot	kříž	TR	KT	OS	UT	CE	
BÝK	PE	103	94	ME	91	104	89	104	110	105							
MATKA	PE	97	98	ME	96	101	91	110	115	109	650	136	21	22	20	7	70
OTEC	PE	104	100	ME	95	102	103	95	95	97							

HODNOCEN: TR 6 / / 7 KT / / OS / / UT Výsledek:

ÚROVEŇ PLEMENNÝCH HODNOT

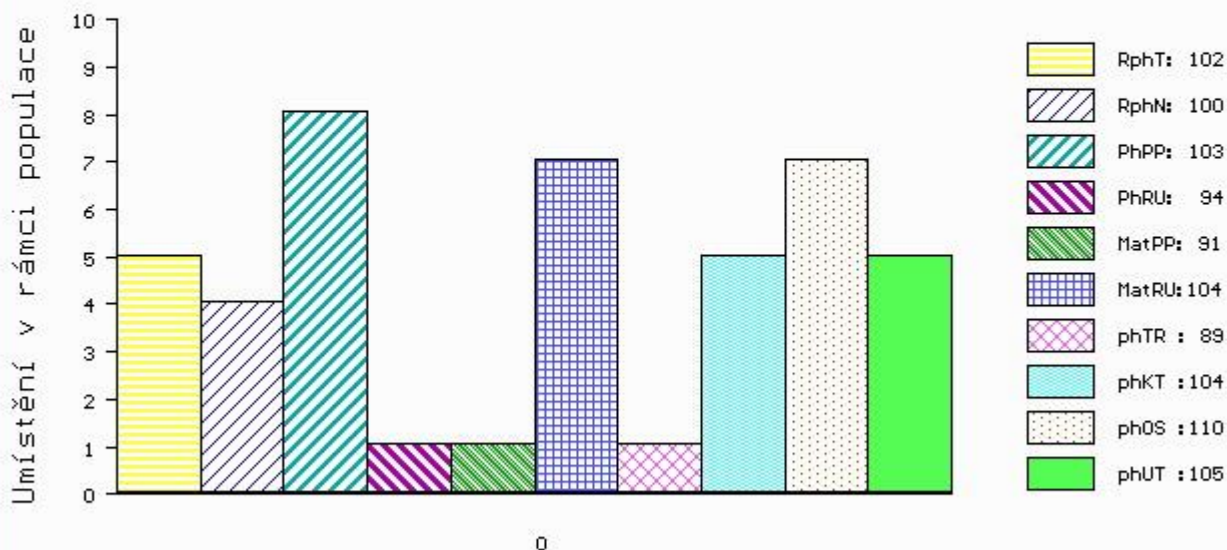

č.kat:13 uš.číslo 000740312 021 CZ

Číslo : 740311 021 CZ ABECEDA MOF Číslo katalogu 14
 Dat.nar. : 08.03.2014 Plemeno : Y100 Limousine
 Chovatel : Montážně obchodní firma s.r.o., B.Mlýn
 Majitel : CRV Czech Republic, spol.s r.o.

OOO 272 243 USHUAIA 1203093643
 OO 272 214 CALIN 2246742041
 MOO 2297030304 FR NOBLESSE 2297030304

Otec ZLI 919 FRIMEUR 1933390219
 OMO 272 215 LUPIN 2295003939
 MO 1930770518 FR ROSALIE 1930770518
 MMO 8792002166 FR HEURE 8792002166

OOM 270 815 INDECIS 2293004195
 OM ZLI 560 ON-DIT 3615069746
 MOM 3690006248 FR FRANCHON 3690006248

MATKA 3615108481 FR CHOPE 3615108481
 OMM 271 262 MAINE 0896003169
 MM 3615121049 FR REGENCE 3615121049
 MMM 3697008167 FR NUIT 3697008167

Vlastní užítkovost: ve 120d: 227 kg ve 210d: 325 kg v 365d: 522 kg / kříž: 138 cm
 Přírůstek v testu : 1366 g / 91 přírůstek od narození: 1347 g / 81 šourek 35 cm
 Věk při ZV 425 dní aktuálně k 26.03.15 hmotnost: 554 kg výška v kříži: 138 cm

PLEMENNÉ HODNOTY										LINEARNÍ HODNOCENÍ								
	pp	ru	pp	ru	TR	KT	OS	UT		Hmot	kříž	TR	KT	OS	UT	CE		
BÝK	PE	101	96	ME	97	111	105	103	102	102								
MATKA	PE	99	109	ME	104	107	117	117	116	118	614	/	144	22	19	17	6	64
Otec	PE	103	76	ME	91	110	82	79	80	78								

HODNOCEN: TR 8 / / 9 KT / / OS / / UT Výsledek:

ÚROVEŇ PLEMENNÝCH HODNOT

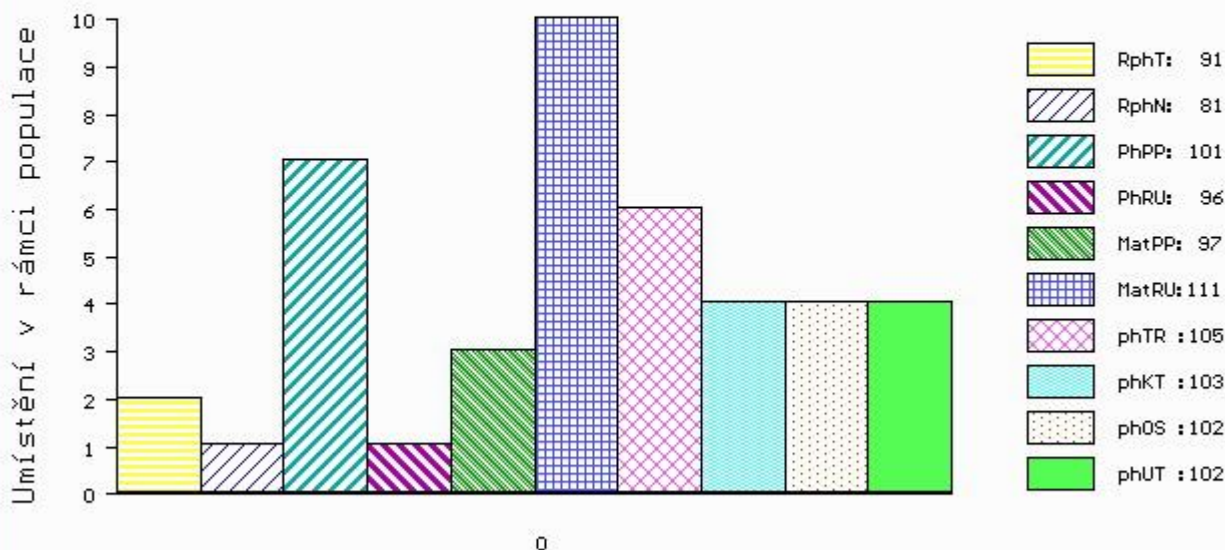

č.kat:14 uš.číslo 000740311 021 CZ

Číslo : 740314 021 CZ AUREL MOF Číslo katalogu 15
 Dat.nar. : 08.03.2014 Plemeno : Y100 Limousine
 Chovatel : Montážně obchodní firma s.r.o., B.Mlýn
 Majitel : CRV Czech Republic, spol.s r.o.

OOO 262 864 ULTRABEAU 2303330381
 OO 279 591 CHOCOLAT 1932988661
 MOO 1931107861 FR SISSI 1931107861

Otec ZLM 124 GABARIT 2312844940
 OMO 271 242 SCOTCH 8700670465
 MO 2308902431 FR CHERIE 2308902431
 MMO 2302858796 FR SOUBRETTE 2302858796

OOM 269 300 VILLY 1984008766
 OM ZLI 269 HIGHLANDER 1692111209
 MOM 1686111362 FR BARONNE 1686111362

MATKA 297142 931 CZ RADKA Z OSTRÉHO ET 253000297142931
 OMM ZLI 268 IONESCO 3693000206
 MM 222057 931 CZ NONA Z OSTRÉHO 253000222057931
 MMM 3112 517 CZ GRANADA NEČTINSKÁ 093517003112

Vlastní užítkovost: ve 120d: 215 kg ve 210d: 322 kg v 365d: 533 kg / kříž: 137 cm
 Přírůstek v testu : 1475 g / 101 přírůstek od narození: 1392 g / 102 šourek 39 cm
 Věk při ZV 425 dní aktuálně k 26.03.15 hmotnost: 571 kg výška v kříži: 137 cm

PLEMENNÉ HODNOTY										LINEARNÍ HODNOCENÍ							
	pp	ru	pp	ru	TR	KT	OS	UT		Hmot	kříž	TR	KT	OS	UT	CE	
BÝK	PE	105	108	ME	106	98	97	106	110	108							
MATKA	PE	103	105	ME	113	94	88	94	96	94	586	143	19	18	17	6	60
Otec	PE	111	107	ME	93	103	114	114	114	115							

HODNOCEN: TR 8 / / 9 KT / / OS / / UT Výsledek:

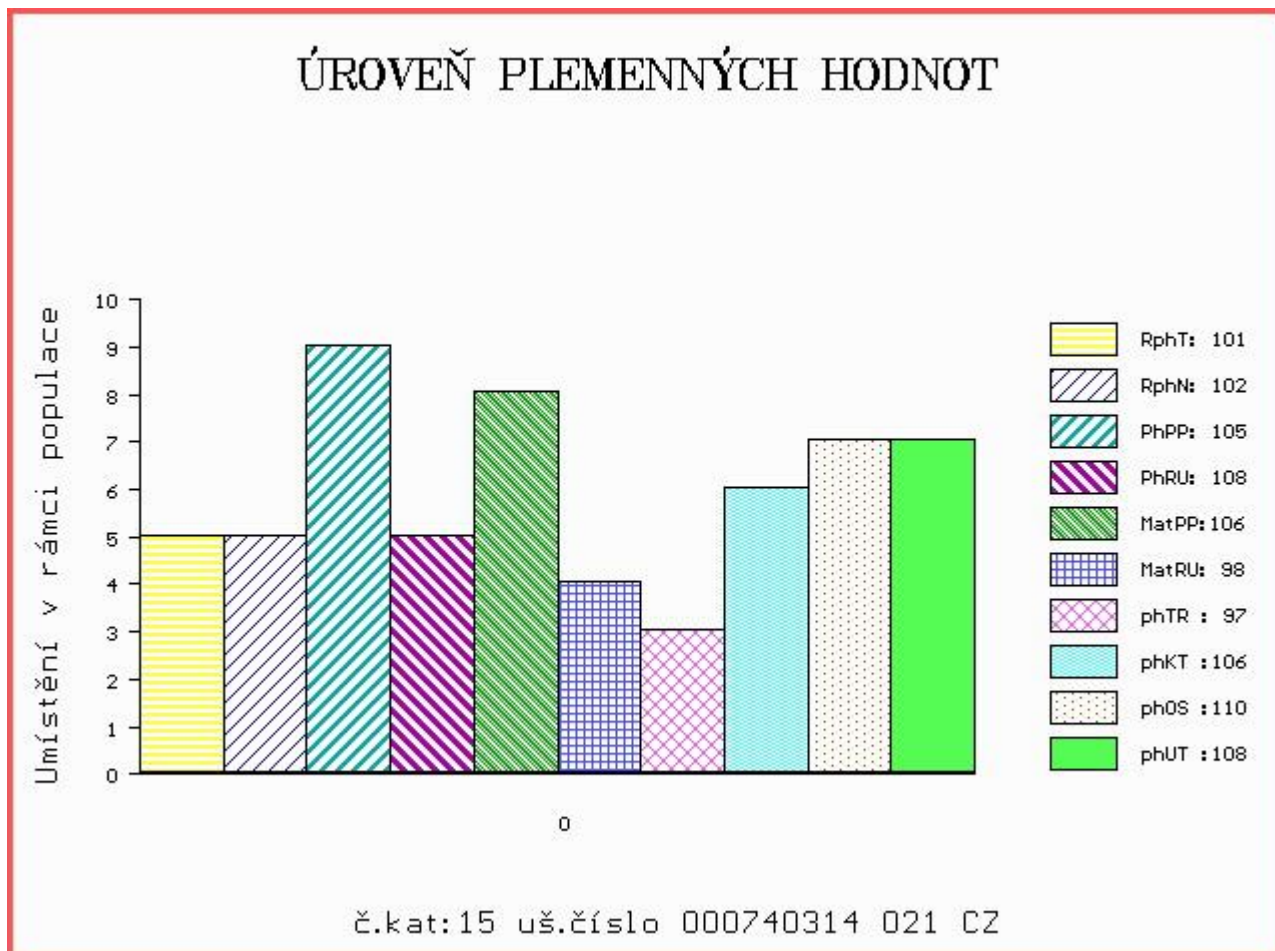

Číslo : 768684 021 CZ AUSTRIA MOF Číslo katalogu 16
 Dat.nar. : 09.03.2014 Plemeno : Y100 Limousine
 Chovatel : Montážně obchodní firma s.r.o., B.Mlýn
 Majitel : CRV Czech Republic, spol.s r.o.

OOO ZLI 295 MALIBU 3696026196
 OO 271 242 SCOTCH 8700670465
 MOO 8793010845 FR INVALIDE 8793010845

OTEC ZLI 662 CESAR.B 8607277374
 OMO 271 243 RAMSES 2 1930818375
 MO 8603133866 FR USAS.B 8603133866
 MMO 8699139757 FR PARISSSE.B 8699139757

OOM ZLI 739 RECIF 1627496661
 OM 262 787 UMA ED 1602800985
 MOM 1697120327 FR NUMA 1697120327

MATKA 2222808025 FR BOBINE 2222808025
 OMM 262 788 LAFON 2295004087
 MM 2297003868 FR NADIE 2297003868
 MMM 2293005539 FR INSULINE 2293005539

Vlastní užítkovost: ve 120d: 202 kg ve 210d: 283 kg v 365d: 492 kg / kříž: 133 cm
 Přírůstek v testu : 1658 g / 97 přírůstek od narození: 1348 g / 90 šourek 35 cm
 Věk při ZV 424 dní aktuálně k 26.03.15 hmotnost: 553 kg výška v kříži: 133 cm

PLEMENNÉ HODNOTY										LINEARNÍ HODNOCENÍ								
	pp	ru	pp	ru	TR	KT	OS	UT		Hmot	kříž	TR	KT	OS	UT	CE		
BÝK	PE	105	92	ME	101	102	83	90	89	86								
MATKA	PE	99	107	ME	101	99	101	105	104	104	728	/	146	25	20	21	7	73
OTEC	PE	108	84	ME	104	101	82	87	84	81								

HODNOCEN: TR 6 / / 7 KT / / OS / / UT Výsledek:

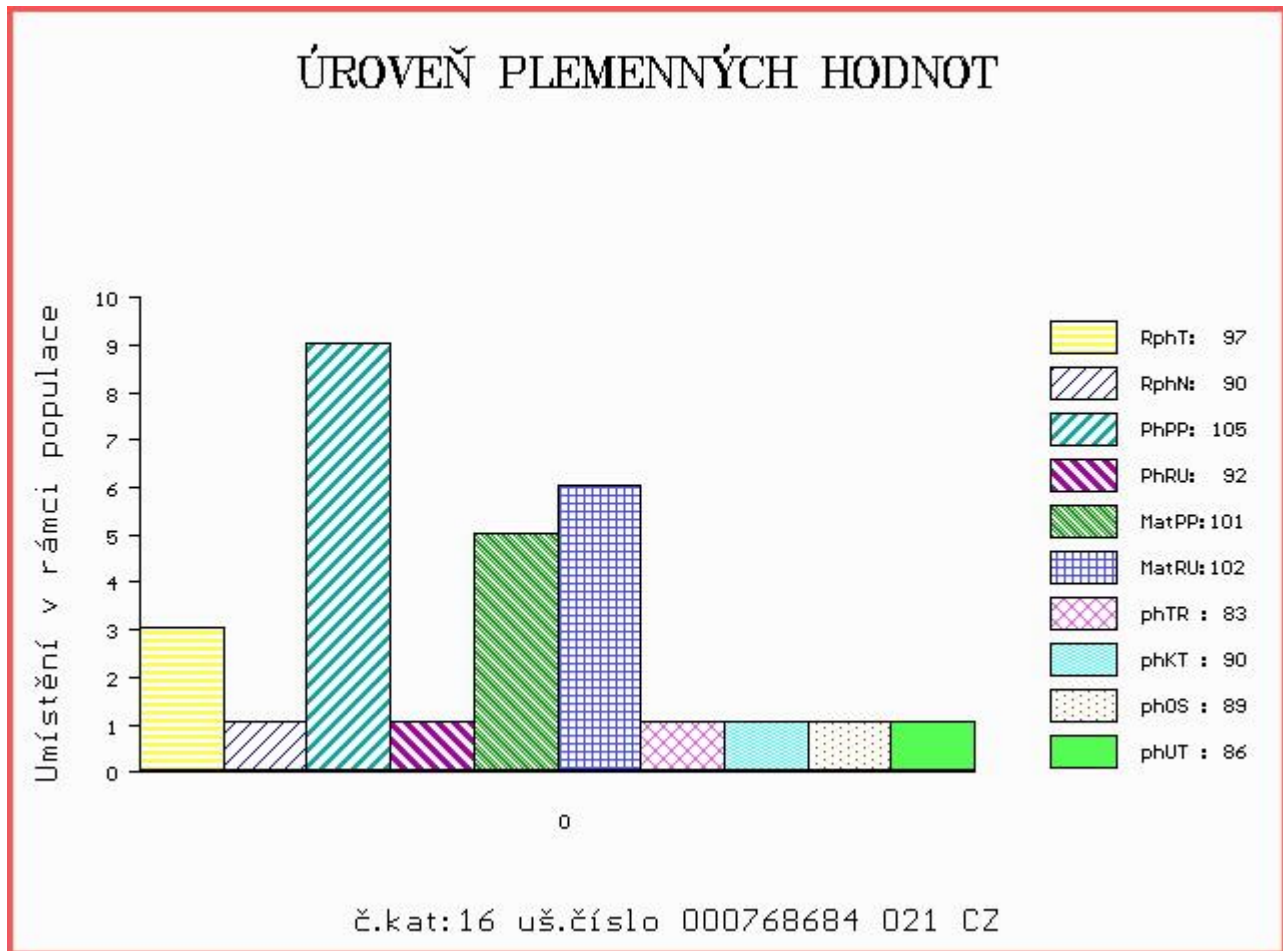

Číslo : 621794 062 CZ ALDO MZLU Číslo katalogu 17
 Dat.nar. : 13.03.2014 Plemeno : Y100 Limousine
 Chovatel : Mendelova univerzita Brno-ŠZP Žabčice
 Majitel : Mendelova univerzita Brno-ŠZP Žabčice

OOO 270 733 FESTIN 8790005718
 OO 265 918 MUGUET 8796009371
 MOO 8787002573 FR CAILLE 8787002573

Otec ZLI 928 APACHE MN 8761410478
 OMO ZLI 216 ESPOIR RR 8789003720
 MO 8795011585 FR LOLITA 8795011585
 MMO 8790011621 FR FRANCE 8790011621

OOM 270 815 INDECIS 2293004195
 OM ZLI 560 ON-DIT 3615069746
 MOM 3690006248 FR FRANCHON 3690006248

MATKA 163605 962 CZ 106000163605962
 OMM ZLI 228 DECLIC 1588043155
 MM 109846 603 CZ 106000109846603
 MMM 629 517 CZ EVELINA NEČTINSKÁ 093517000629

Vlastní užítkovost: ve 120d: 209 kg ve 210d: 307 kg v 365d: 571 kg / kříž: 139 cm
 Přírůstek v testu : 1800 g / 111 přírůstek od narození: 1484 g / 107 šourek 39 cm
 Věk při ZV 420 dní aktuálně k 26.03.15 hmotnost: 603 kg výška v kříži: 140 cm

PLEMENNÉ HODNOTY										LINEARNÍ HODNOCENÍ						
	pp	ru	pp	ru	TR	KT	OS	UT		Hmot	kříž	TR	KT	OS	UT	CE
BÝK	PE	92	114	ME	102	103	110	100	98	99						
MATKA	PE	101	105	ME	99	103	113	106	104	105	750 / 150	27	22	19	7	75
Otec	PE	84	124	ME	105	97	115	105	102	105						

HODNOCEN: TR 9 / /10 KT / / OS / / UT Výsledek:

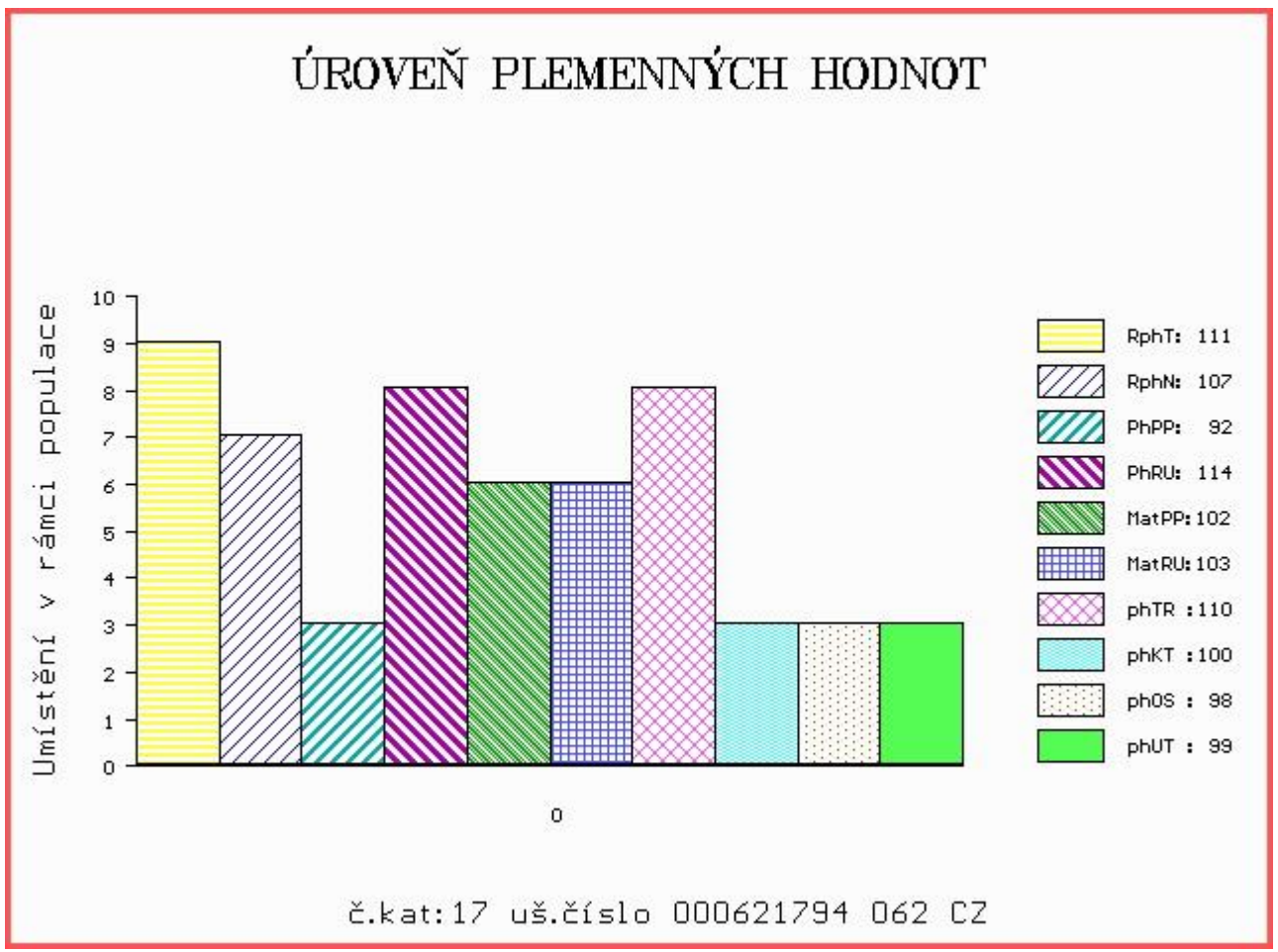

Číslo : 768699 021 CZ ARMSTRONG MOF Číslo katalogu 18
 Dat.nar. : 16.03.2014 Plemeno : Y100 Limousine
 Chovatel : Montážně obchodní firma s.r.o., B.Mlýn
 Majitel : CRV Czech Republic, spol.s r.o.

OOO 272 243 USHUAIA 1203093643
 OO 272 214 CALIN 2246742041
 MOO 2297030304 FR NOBLESSE 2297030304

OTEC ZLI 919 FRIMEUR 1933390219
 OMO 272 215 LUPIN 2295003939
 MO 1930770518 FR ROSALIE 1930770518
 MMO 8792002166 FR HEURE 8792002166

OOM 262 337 LEOPARD 2295003288
 OM 271 250 POMPIER 3566421845
 MOM 3594070169 FR JORIE 3594070169

MATKA 8607277407 FR CABOCHE.B 8607277407
 OMM 271 242 SCOTCH 8700670465
 MM 8604154014 FR VALERIE.B 8604154014
 MMM 8600130621 FR REBELLE 8600130621

Vlastní užitkovost: ve 120d: 206 kg ve 210d: 315 kg v 365d: 524 kg / kříž: 136 cm
 Přírůstek v testu : 1383 g / 95 přírůstek od narození: 1333 g / 88 šourek 35 cm
 Věk při ZV 417 dní aktuálně k 26.03.15 hmotnost: 538 kg výška v kříži: 136 cm

PLEMENNÉ HODNOTY										LINEARNÍ HODNOCENÍ							
	pp	ru	pp	ru	TR	KT	OS	UT		Hmot	kříž	TR	KT	OS	UT	CE	
BÝK	PE	103	86	ME	96	119	100	104	105	103							
MATKA	PE	101	101	ME	104	116	114	116	115	115	646	145	24	20	17	6	67
OTEC	PE	103	76	ME	91	110	82	79	80	78							

HODNOCEN: TR 8 / / 9 KT / / OS / / UT Výsledek:

ÚROVEŇ PLEMENNÝCH HODNOT

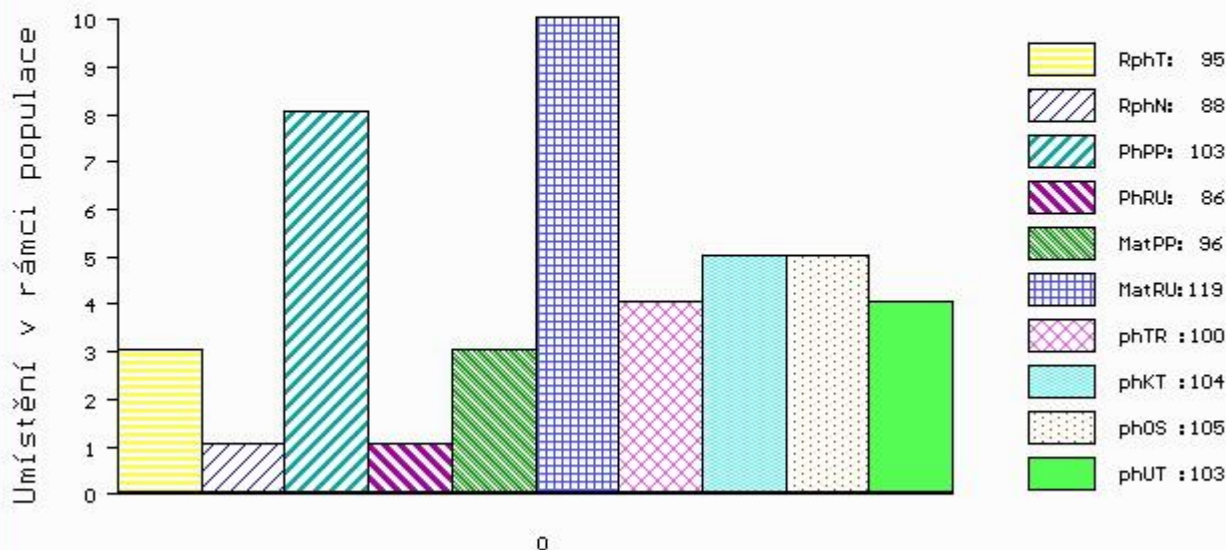

č.kat:18 uš.číslo 000768699 021 CZ

Číslo : 562870 042 CZ AMBIPUR Číslo katalogu 19
 Dat.nar. : 17.03.2014 Plemeno : Y100 Limousine
 Chovatel : Nováková Zdeňka, Veselé
 Majitel : Nováková Zdeňka, Veselé

OOO 265 069 FURIOSO 1990000891
 OO ZLI 294 LOUXOR 1995010819
 MOO 1987003331 FR CALYPSO 1987003331

Otec LIP 262 MARYBOR 056000015387031
 OMO ZLI 183 GASTON 2291003007
 MO 939 517 CZ 056517000939
 MMO 944 517 CZ HUTTE 8792007933

OOM ZLI 268 IONESCO 3693000206
 OM ZLI 710 PÁRA 397000562005031
 MOM 8144 517 CZ ILKA Z KALIŠTĚ 031517008144

Matka 148620 942 CZ 407000148620942
 OMM ZLI 325 KOLJA VFU 007764119005
 MM 122246 981 CZ 007000122246981
 MMM 3821 517 CZ HILERI VFU 007517003821

Vlastní užítkovost: ve 120d: 215 kg ve 210d: 305 kg v 365d: 521 kg / kříž: 131 cm
 Přírůstek v testu : 1491 g / 101 přírůstek od narození: 1321 g / 103 šourek 37 cm
 Věk při ZV 416 dní aktuálně k 26.03.15 hmotnost: 534 kg výška v kříži: 131 cm

PLEMENNÉ HODNOTY						LINEARNÍ HODNOCENÍ											
	pp	ru	pp	ru	TR	KT	OS	UT	Hmot	kříž	TR	KT	OS	UT	CE		
BÝK	PE	95	115	ME	106	107	101	114	117	115							
MATKA	PE	94	120	ME	104	97	110	120	120	120	724	150	28	20	18	7	73
Otec	PE	97	111	ME	107	114	97	113	117	113							

HODNOCEN: TR 5 / / 9 KT / / OS / / UT Výsledek:

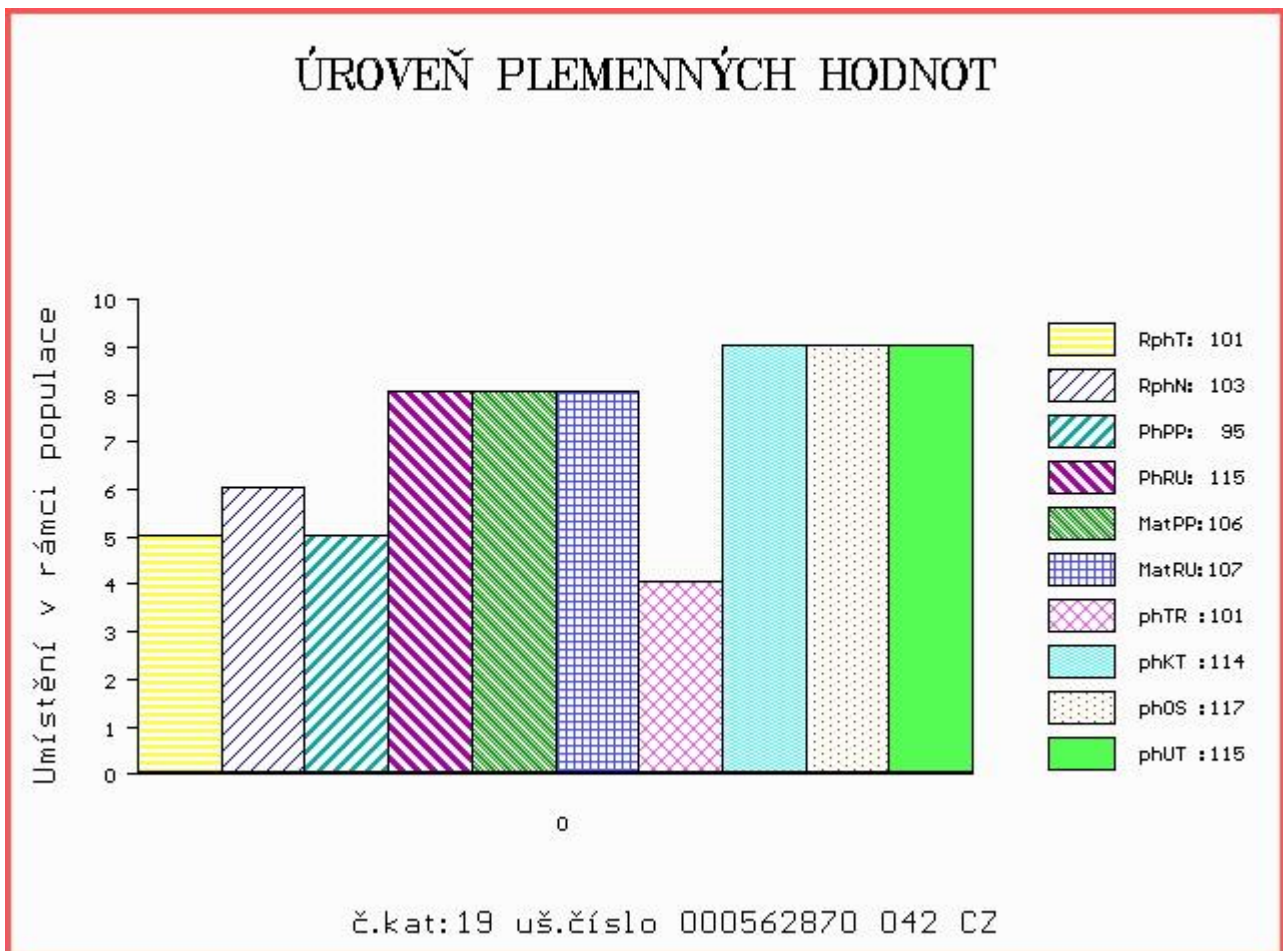

Číslo : 740245 021 CZ ALBION MOF Číslo katalogu 20
 Dat.nar. : 23.01.2014 Plemeno : PP100 Parthenais
 Chovatel : Montážně obchodní firma s.r.o., B.Mlýn
 Majitel : CRV Czech Republic, spol.s r.o.

OOO 271 437 GRILLON 7991004851
 OO 271 432 POUF 7970670044
 MOO 7997005133 FR NAGEUSE 7997005133

OTEC ZPA 001 USAGE 7968170661
 OMO 271 623 MEDOC 8696111190
 MO 7668170006 FR OBLATION 7968170006
 MMO 7995005517 FR LESION 7995005517

OOM 000 AZIMUT 8605115150
 OM 272 359 COQUIN 7968780372
 MOM 7968780223 FR VICTOIRE 7968780223

MATKA 8534119303 FR EPAVE 8534119303
 OMM 271 444 PANACHE 7969870066
 MM 8534118970 FR ARIEGE 8534118970
 MMM 8534118526 FR PROUESSE 8534118526

Vlastní užítkovost: ve 120d: 208 kg ve 210d: 318 kg v 365d: 546 kg / kříž: 128 cm
 Přírůstek v testu : 1616 g / 66 přírůstek od narození: 1398 g / 107 šourek 35 cm
 Věk při ZV 469 dní aktuálně k 26.03.15 hmotnost: 635 kg výška v kříži: 136 cm

PLEMENNÉ HODNOTY										LINEARNÍ HODNOCENÍ						
	pp	ru	pp	ru	TR	KT	OS	UT		Hmot	kříž	TR	KT	OS	UT	CE
BÝK	PE	111	100	ME	99	92	103	110	111	110						
MATKA	PE	101	99	ME	106	86	101	108	109	107	820	145	22	19	19	7 67
OTEC	PE	123	77	ME	88	116	101	95	92	94						

HODNOCEN: TR 9 / /10 KT / / OS / / UT Výsledek:

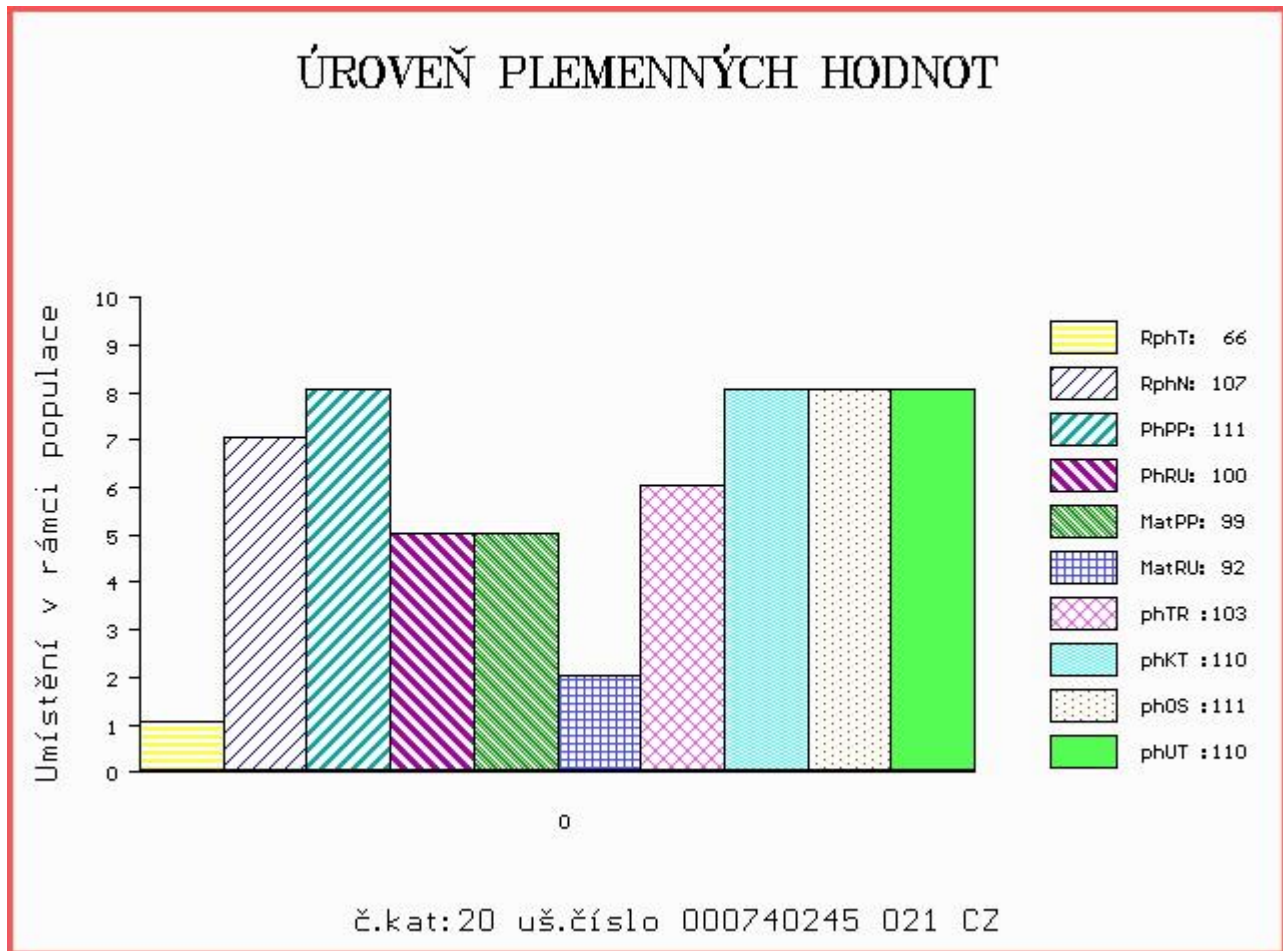

Číslo : 576503 051 CZ ASCAN LANGARA Číslo katalogu 21
 Dat.nar. : 28.01.2014 Plemeno : P100 Piemontese
 Chovatel : Pavelka Roman, Javorník
 Majitel : Pavelka, Javorník+Czech Republic sro

OOO ZPI 353 DELANO 001300001991
 OO 271 901 LIMBO 001990015572
 MOO 19000125758 IT ESOSA 001900125758

OTEC ZPI 610 OSTU 004990475131
 OMO 271 902 FUNGO 004902112356
 MO 4990002126 IT LUNA 004990002126
 MMO 4902027629 IT ENTROPICA 004902027629

OOM ZPI 354 BRIO 061CN362B025
 OM ZPI 490 NOLL I 076000503500072
 MOM 38760 645 CZ 076000038760645

MATKA 151234 951 CZ SCANIA LANGARA 357000151234951
 OMM ZPI 306 ZAINO CN 201561
 MM 114010 951 CZ NIKITA LANGARA 357000114010951
 MMM 112433 508 CZ POLÁRKA LANGARA 357508112433

Vlastní užitkovost: ve 120d: 207 kg ve 210d: 317 kg v 365d: 465 kg / kříž: 132 cm
 Přírůstek v testu : 1283 g / 95 přírůstek od narození: 1223 g / 97 šourek 37 cm
 Věk při ZV 464 dní aktuálně k 26.03.15 hmotnost: 554 kg výška v kříži: 138 cm

PLEMENNÉ HODNOTY										LINEARNÍ HODNOCENÍ							
	pp	ru	pp	ru	TR	KT	OS	UT		Hmot	kříž	TR	KT	OS	UT	CE	
BÝK	PE	94	116	ME	103	105	114	111	110	114							
MATKA	PE	90	102	ME	104	113	104	102	102	104	744	138	21	20	18	6	65
OTEC	PE	93	127	ME	100	94	112	113	114	116							

HODNOCEN: TR 10 / / 5 KT / / OS / / UT Výsledek:

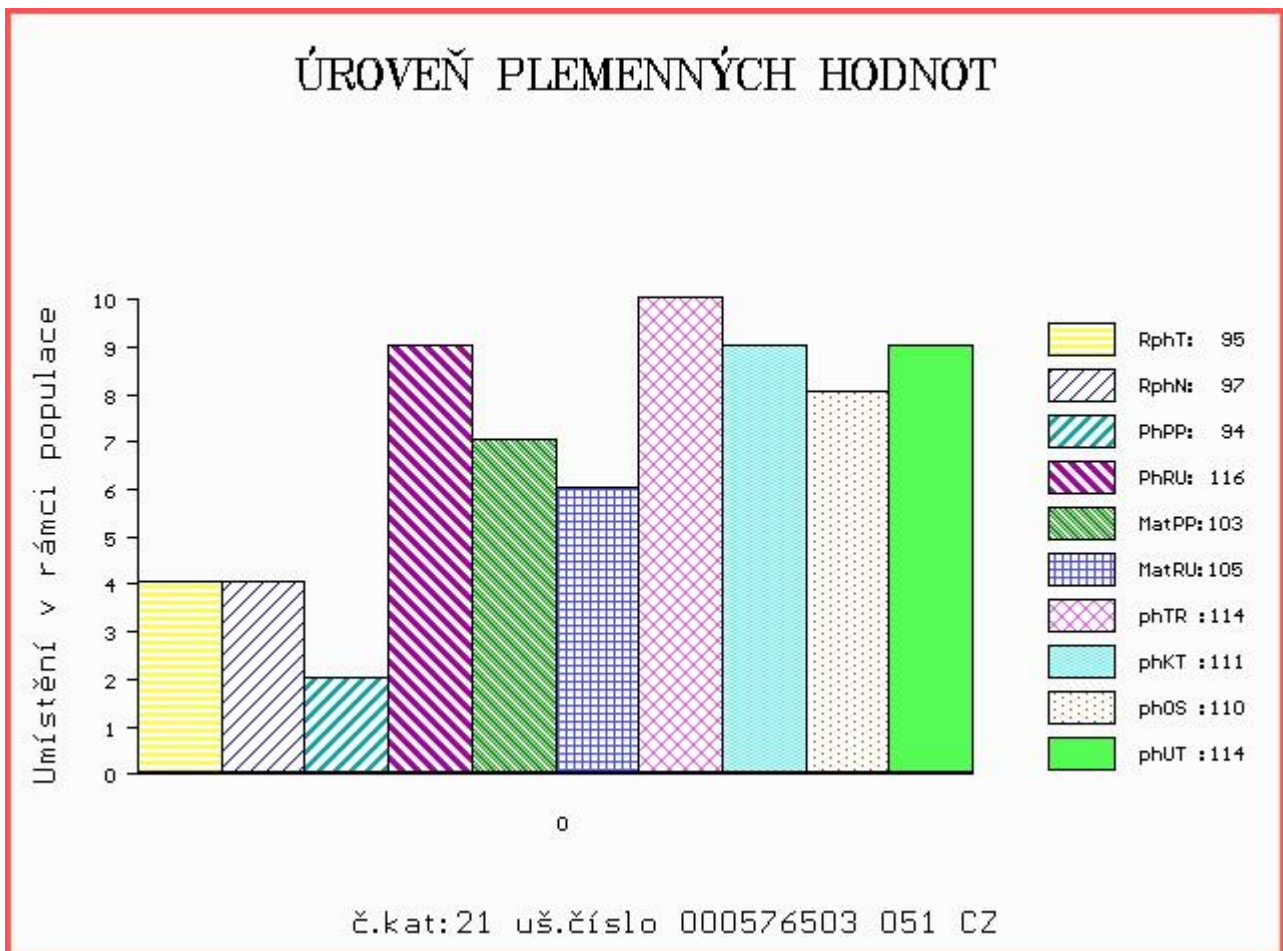

Číslo : 587598 051 CZ AQUAR LANGARA Číslo katalogu 22
 Dat.nar. : 21.02.2014 Plemeno : P100 Piemontese
 Chovatel : Pavelka Roman, Javorník
 Majitel : CRV Czech Republic, spol.s r.o.

OOO ZPI 206 URIAL CN 18516D
 OO ZPI 354 BRIO 061CN362B025
 MOO 88143 214 CZ SECCA CN 36055C

OTEC ZPI 490 NOLL I 076000503500072
 OMO ZPI 186 LUIGI 77/57115
 MO 38760 645 CZ 076000038760645
 MMO 8 717 CZ DELICIA 076717000008

OOM 268 809 ROSTOK SV 22708
 OM ZPI 444 GALLO 004902110219
 MOM 92640 214 CZ VOTA CN 46703D

MATKA 137830 951 CZ QUERCA LANGARA 357000137830951
 OMM ZPI 258 HAROLD 121717001997
 MM 6026 951 CZ SARAH LANGARA 357000006026951
 MMM 2667 528 CZ SNĚHURKA LANGARA 357528002667

Vlastní užítkovost: ve 120d: 231 kg ve 210d: 364 kg v 365d: 538 kg / kříž: 131 cm
 Přírůstek v testu : 1466 g / 105 přírůstek od narození: 1382 g / 108 šourek 38 cm
 Věk při ZV 440 dní aktuálně k 26.03.15 hmotnost: 586 kg výška v kříži: 134 cm

PLEMENNÉ HODNOTY						LINEARNÍ HODNOCENÍ												
	pp	ru	pp	ru	TR	KT	OS	UT	Hmot	kříž	TR	KT	OS	UT	CE			
BÝK	PE	96	119	ME	102	126	104	110	112	111								
MATKA	PE	99	109	ME	103	123	95	93	95	93	638	/	142	24	21	19	7	71
OTEC	PE	89	112	ME	101	128	106	107	107	108								

HODNOCEN: TR 9 / /10 KT / / OS / / UT Výsledek:

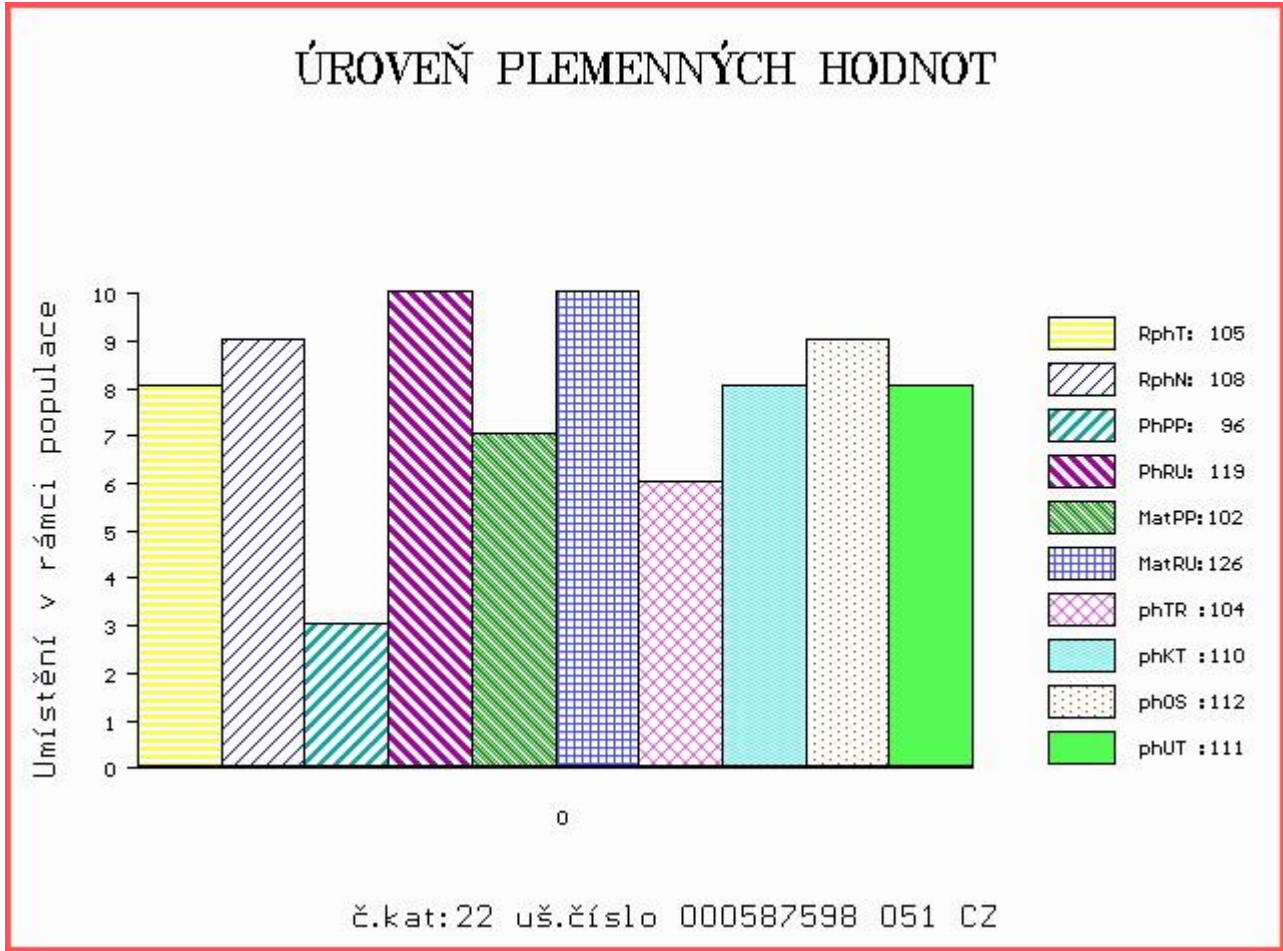

Číslo : **842459 061 CZ ANDY Z PROSÍČEK** Číslo katalogu 23
 |Dat.nar. : 24.01.2014 Plemeno : B100 Belgické modrobílé
 |Chovatel : Velát Jaroslav, Horní Prosička
 |Majitel : Velát Jaroslav, Horní Prosička

OOO 271 731 GIGOLO D'OCHAIN 986011400-95
 OO 271 730 DAFYDD D'OCHAIN 4-60590214
 MOO 99648139103 BE ADORRE D'OCHAIN 996481391-03

Otec ZBM 272 FLEURON ET DE MAFFE 292049003
 OMO ZBM 194 ARTABAN DE ST FONTAINE 966022050-20
 MO 99905862140 BE SUBTIL 8827 DE MAFFE 999058621-40
 MMO 96917763194 BE OTARIE 4635 DE MAFFE 969177631-94

OOM 279 493 ECRIN DE ST FONTAINE 996036860-23
 OM 271 986 ETNA DE L'ECLUSE ET 7-24450785
 MOM 554419815 BE DAVINA DU HAUT D'ARQUENNES 5-54419815

MATKA 987825670 BE MANDOLINE DE TOHOGNE 9-87825670
 OMM 271 987 BRILLANT DE TOHOGNE 998050760-09
 MM 887030269 BE FANATIQUE DE TOHOGNE 8-87030269
 MMM 186450080 BE COPINE DE TOHOGNE 1-86450080

Vlastní užítkovost: ve 120d: **184 kg** ve 210d: **296 kg** v 365d: **465 kg** / kříž: **129 cm**
 Přírůstek v testu : **1458 g / 103** přírůstek od narození: **1221 g / 103** šourek **32 cm**
 Věk při ZV **468** dní aktuálně k 26.03.15 hmotnost: **570 kg** výška v kříži: **135 cm**

PLEMENNÉ HODNOTY										LINEARNÍ HODNOCENÍ						
	pp	ru	pp	ru	TR	KT	OS	UT		Hmot	kříž	TR	KT	OS	UT	CE
BÝK	PE	94	97	ME	108	99	107	98	96	99						
MATKA	PE	81	104	ME	102	87	108	109	108	110	560	/ 131	19	19	19	7 64
Otec	PE	98	90	ME	107	100	96	94	94	95						

HODNOCEN: TR 10 / / 7 KT / / OS / / UT Výsledek:

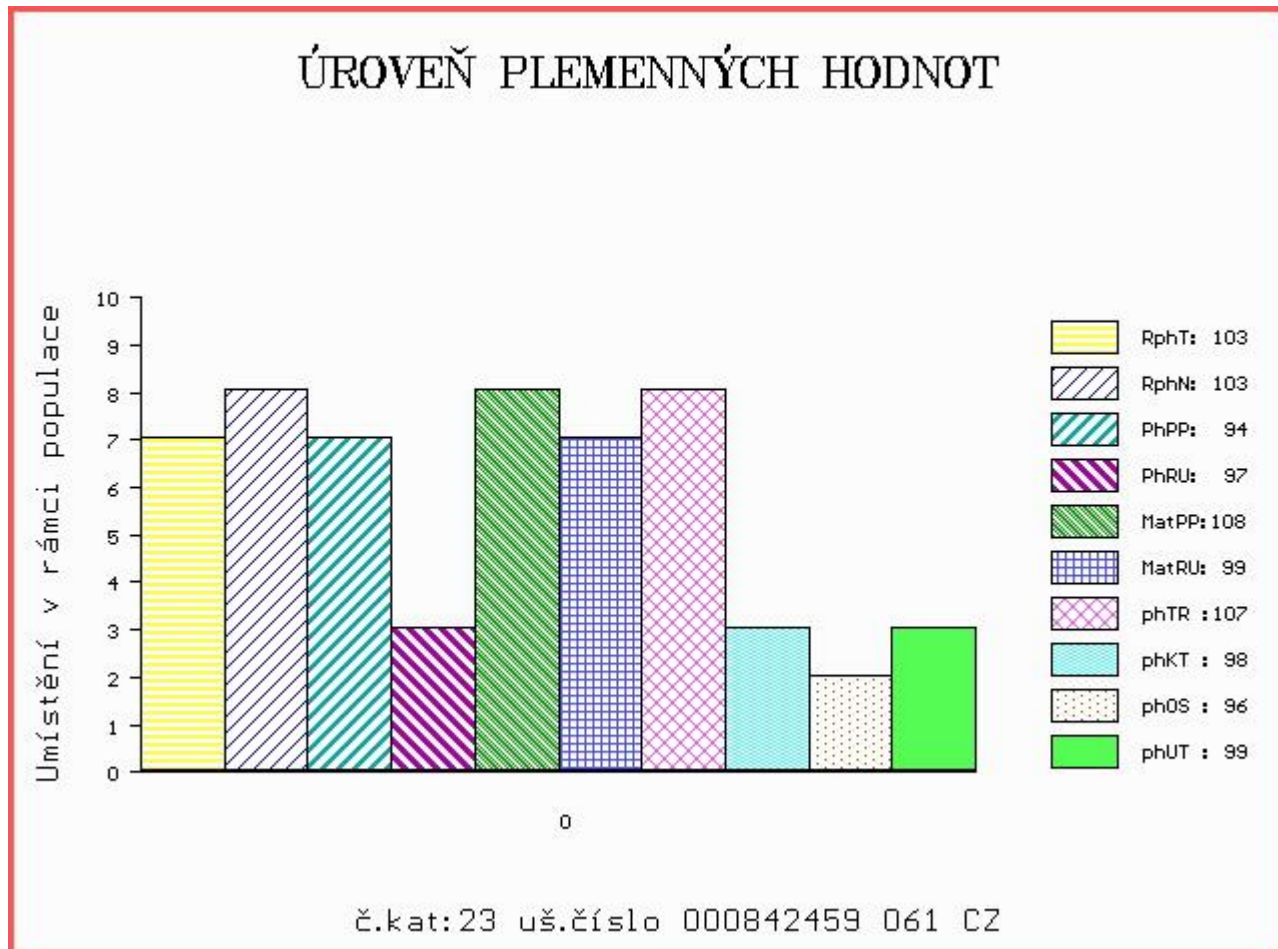

Číslo : 561338 042 CZ AMIRAL Z CHŘIBSKÉ Číslo katalogu 24
 Dat.nar. : 14.02.2014 Plemeno : U100 Hereford
 Chovatel : Machač Jan Ing., Chřibská
 Majitel : Machač J.+CRV Czech Republic s.r.o.

OOO 269 418 REMITALL KEYNOTE 20X C02356049
 OO 279 512 RU 20X BOULDER 57G C0682477
 MOO 2608427 CA RU 10A DEW 57D C02608427

OTEC HRF 427 CCR 57G STAMINA ET 199S C02880797
 OMO 279 513 REMITALL BOOMER 46B C02505252
 MO 2765936 CA GOLDEN OAK 46B KEEPSAKE 23K C02765936
 MMO 2580474 CA GOLDEN OAK Y166 DONNA 5D C02580474

OOM HRF 226 CIRCLE-D STANDARD TIME ET 236Z P2450902
 OM HRF 309 LUCIFER Z PODLESÍ 061042002702
 MOM 7908 317 CZ ABS HUTH ET 032317007908

MATKA 100821 942 CZ 358000100821942
 OMM HRP 014 817 570-87 11-HRF-89
 MM 24457 422 CZ 044422024457
 MMM 98 422 CZ 044 42200098

Vlastní užítkovost: ve 120d: 162 kg ve 210d: 282 kg v 365d: 499 kg / kříž: 130 cm
 Přírůstek v testu : 1766 g / 109 přírůstek od narození: 1309 g / 111 šourek 38 cm
 Věk při ZV 447 dní aktuálně k 26.03.15 hmotnost: 567 kg výška v kříži: 135 cm

PLEMENNÉ HODNOTY										LINEARNÍ HODNOCENÍ							
	pp	ru	ME	pp	ru	TR	KT	OS	UT	Hmot	kříž	TR	KT	OS	UT	CE	
BÝK	PE	99	116	ME	95	91	98	107	110	107							
MATKA	PE	100	114	ME	96	92	103	103	102	103	636	137	22	22	17	7	68
OTEC	PE	95	116	ME	98	88	108	111	112	112							

HODNOCEN: TR 8 / / 8 KT / / OS / / UT Výsledek:

ÚROVEŇ PLEMENNÝCH HODNOT

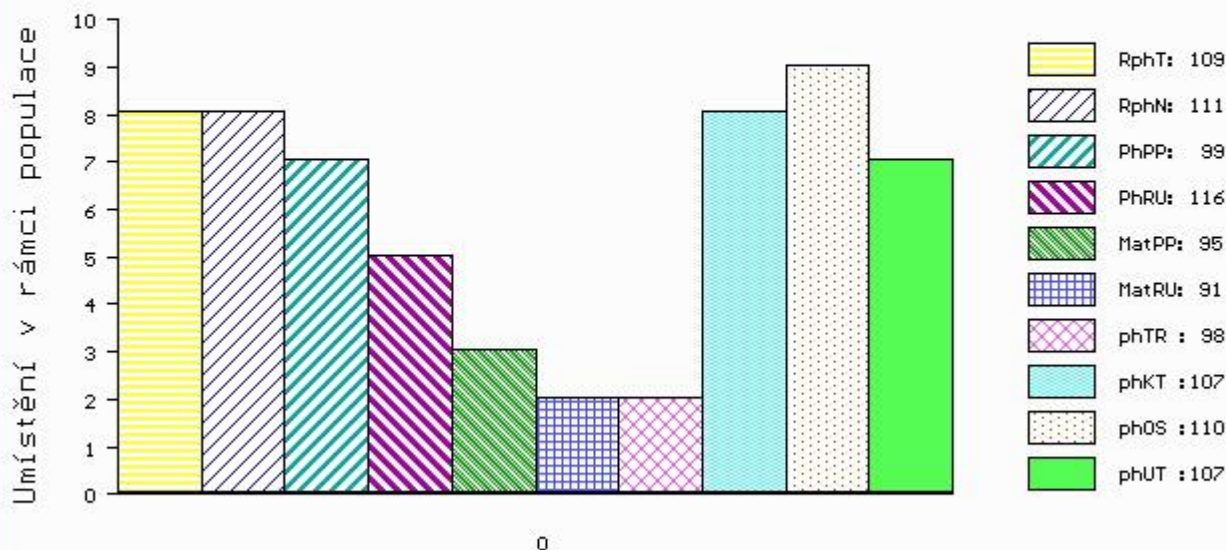

č.kat:24 uš.číslo 000561338 042 CZ

LIVE
STOCK
VÝS[♀]AVA
ZVÍŘAT



**NÁRODNÍ VÝSTAVA HOSPODÁŘSKÝCH
ZVÍŘAT A ZEMĚDĚLSKÉ TECHNIKY**
25.–28.6.2015 BRNO – VÝSTAVIŠTĚ

Souběžně konané akce:



PROPET

www.vystavazvirat.cz



Central
European
Exhibition
Centre

BVV



**Veletřhy
Brno**