

# KATALOG ZÁKLADNÍHO VÝBĚRU

dne 8.5.2015

**Liponova a.s., Lipoltice**

začátek cca 09,00 hod.

Č. k.	Číslo býčka	OTEC st.reg.	DATUM NAROZENÍ	PLEM	HM. kg	KŘ. cm	Přír. g	od nar. RPH	CHOVATEL
1	690496 053 CZ	ZTI 891	23.10.13	T100	784	144	1429 g	98	Liponova a.s., Lipoltice
2	690497 053 CZ	ZTI 712	25.10.13	T100	738	141	1334 g	101	Liponova a.s., Lipoltice
3	690505 053 CZ	ZCH 701	15.11.13	T100	676	135	1284 g	99	Liponova a.s., Lipoltice
4	690508 053 CZ	ZTI 891	19.11.13	T100	822	144	1568 g	111	Liponova a.s., Lipoltice
5	690517 053 CZ	ZTI 710	10.12.13	T100	740	138	1451 g	105	Liponova a.s., Lipoltice
6	690522 053 CZ	ZTI 710	16.12.13	T100	666	136	1307 g	96	Liponova a.s., Lipoltice
7	690527 053 CZ	ZCH 516	20.12.13	T100	716	147	1431 g	105	Liponova a.s., Lipoltice
8	690530 053 CZ	ZCH 701	30.12.13	T100	680	140	1396 g	97	Liponova a.s., Lipoltice
9	690533 053 CZ	ZCH 386	02.01.14	T100	670	133	1392 g	114	Liponova a.s., Lipoltice
10	690536 053 CZ	ZTI 901	06.01.14	T100	650	135	1371 g	105	Liponova a.s., Lipoltice
11	690538 053 CZ	ZCH 299	07.01.14	T100	640	136	1331 g	105	Liponova a.s., Lipoltice
12	690539 053 CZ	ZTI 083	07.01.14	T100	674	142	1383 g	106	Liponova a.s., Lipoltice
13	690540 053 CZ	ZTI 083	07.01.14	T100	636	134	1300 g	108	Liponova a.s., Lipoltice
14	690546 053 CZ	ZTP 985	14.01.14	T100	762	136	1638 g	106	Liponova a.s., Lipoltice
15	712962 053 CZ	ZTI 083	21.01.14	T100	764	138	1679 g	115	Liponova a.s., Lipoltice
16	712964 053 CZ	ZTI 083	23.01.14	T100	582	140	1262 g	102	Liponova a.s., Lipoltice
17	712967 053 CZ	ZCH 386	25.01.14	T100	624	141	1357 g	114	Liponova a.s., Lipoltice
18	712971 053 CZ	ZTI 083	29.01.14	T100	654	138	1445 g	106	Liponova a.s., Lipoltice
19	712972 053 CZ	ZTP 985	01.02.14	T100	652	137	1411 g	105	Liponova a.s., Lipoltice
20	712975 053 CZ	ZCH 386	02.02.14	T100	592	144	1297 g	111	Liponova a.s., Lipoltice
21	712976 053 CZ	ZTP 640	02.02.14	T100	608	147	1344 g	105	Liponova a.s., Lipoltice
22	712981 053 CZ	ZTI 442	07.02.14	T100	616	134	1358 g	100	Liponova a.s., Lipoltice
23	712982 053 CZ	ZTI 539	08.02.14	T100	600	132	1330 g	106	Liponova a.s., Lipoltice
24	712983 053 CZ	ZCH 386	10.02.14	T100	698	137	1566 g	101	Liponova a.s., Lipoltice
25	712984 053 CZ	ZTI 240	12.02.14	T100	614	134	1370 g	103	Liponova a.s., Lipoltice
26	712985 053 CZ	ZTP 985	12.02.14	T100	630	140	1395 g	104	Liponova a.s., Lipoltice
27	712989 053 CZ	ZTI 710	22.02.14	T100	672	135	1558 g	102	Liponova a.s., Lipoltice
28	712994 053 CZ	ZTI 539	25.02.14	T100	626	136	1458 g	112	Liponova a.s., Lipoltice
29	713002 053 CZ	ZTI 539	07.03.14	T100	602	134	1442 g	106	Liponova a.s., Lipoltice
30	713007 053 CZ	ZTI 710	11.03.14	T100	622	135	1488 g	99	Liponova a.s., Lipoltice
31	713009 053 CZ	ZTP 640	13.03.14	T100	526	134	1256 g	108	Liponova a.s., Lipoltice
32	713013 053 CZ	ZTI 710	19.03.14	T100	626	136	1515 g	100	Liponova a.s., Lipoltice
33	713016 053 CZ	ZTP 985	29.03.14	T100	598	140	1496 g	101	Liponova a.s., Lipoltice

Plemenné hodnoty uvedené v katalogu jsou spočítány k 31.3.2015



Den	Datum	Začátek *	OPB , chovatel	Ks**	Plemena	Dražba
Pondělí	20.4.2015	9,00	OPB Janovice	34	AA,HE,CH,LI,MS	hodinu po skončení ZV
		15,00	Reinold Manfred,Stará Červená Voda	4	MS	x
		16,00	ZD Agroholding Bernartice	1	PI	x
Úterý	21.4.2015	8,00	OPB Cunkov	60	LI	hodinu po skončení ZV
		16,00	Farma Kozák s.r.o.	1	LI	x
		16,30	Dvořák Karel,Starcova Lhota	3	LI	
		17,00	Kačírek Pavel,Nový Kostelec	1	LI	x
Středa	22.4.2015	9,00	OPB Cunkov	39	AA,CH	hodinu po skončení ZV
		16,00	Bartůněk Karel, Přílepov	2	HE	x
		17,00	Žížala Josef ml.,Úročnice	4	MS	x
Čtvrtek	23.4.2015	9,00	OPB Cunkov	41	BA,BM,HE,MS,PI,SA	hodinu po skončení ZV
		16,00	Bouda Petr ing.,Voděrádky	6	CH	x
		17,30	Zobal Vlastimil,Bor u Březnice	5	CH	x
Pátek	24.4.2015	9,00	OPB Měcholupy	48	AA,BA,HE,MS,	hodinu po skončení ZV
		13,00	Měcholupská zemědělská a.s.	5	CH,MS	x
		17,00	Nejdl Martin,Kvaslice	2	AA	x
		17,00	Nejdl Zdeněk,Kvaslice	3	AA	x
Sobota	25.4.2015	9,00	Kubík Dušan,Třebčice	1	HE	x
		10,00	Šumavský angus spol.s r.o.Soběsuky	26	AA	x
		15,00	Žaloudek Roman,Ptenín	2	SS	x
		16,00	Vacík Václav,Roupov	15	GA,SS	x
Neděle	26.4.2015	8,00	Šuranský Jaroslav,Otín,Planá u M.L.	4	CH	x
		9,30	Tůmová Anna ing.,M.Lázně	3	AA	x
		12,00	Chlupáčková Hana,Ing.,Ležnice	3	MS	x
			UFARMA spol s.r.o.,Čistá u R.-Ležnice	1	CH	x
		13,00	Danko Jan, Lobzy	6	CH	x
		15,00	Vaňousek Vladimír,farma Javorná	6	SA	x
		17,00	MORAVIA ZL Cheb spol sro.,Kopanina	5	AA	x
Pondělí	27.4.2015	9,00	OPB Kundratice	56	AA,CH,LI,MS,	hodinu po skončení ZV
		12,00	Zatloukal Jan,Velké Dvorce	7	CH	x
		16,00	Černý Josef Ing.,Raková	1	CH	x
		17,00	Nováková Hana,Sirá	4	CH	x
Úterý	28.4.2015	9,00	OPB H.Jadruž	23	CH,MS	hodinu po skončení ZV
		13,00	Skalický J.,Libnov	19	AA	x
Středa	29.4.2015	9,00	OPB Benešov	52	CH	hodinu po skončení ZV
Čtvrtek	30.4.2015	9,00	OPB Benešov	34	BA,LI,PI	hodinu po skončení ZV
		16,00	Farma Kaliště s.r.o.Č.Libchavy	7	LI	x
Pátek	1.5.2015	8,00	Antoš Jiří,Kopidlno	2	CH	x
		10,00	Lainka B.,farma Zdoňov	4	MS	x
		12,00	Zuzánek J.,ing,Bernartice	3	CH	x
		14,00	Zemědělská a.s.Výšina	2	LI	x
Sobota	2.5.2015	8,00	MU Brno - ŠZP Žabčice	3	GS,MS,SA	x
		9,00	Agrochyt s.r.o.Mohelno	1	MS	x
		10,00	Poláková Zdenka,Dolní Libochová	2	MS	x
		10,30	Hatlák Vlastimil,Meziboří	10	CH	x
		12,30	Statek Mitrov,a.s.	14	AA	x
		14,30	Hrtús Miroslav,Mírovka	2	BA	x
		15,30	ZD Pozovice	12	CH	x
Neděle	3.5.2015	8,00	Šeda J.,Helvíkovice	5	LI	x
		9,00	Paďour Leopold,Lukavice	2	BA	x
		11,00	Fišar Filip.,Lhotka	3	LI	x
		15,00	Montážně obchodní firma s.r.o.,B.Mlýn	32	BB,GS,LI,PP,UU,VV	x

Den	Datum	Začátek *	OPB , chovatel	Ks*	Plemena	Dražba
Pondělí	4.5.2015	9,00	OPB Benešov	38	MS	hodinu po skončení ZV
		14,30	Družstvo Velký Újezd	7	CH	x
		16,00	Sumega Petr, Heřmanice u Oder	1	MS	x
		16,30	VFU Brno ŠZP Nový Jičín	2	LI	x
Úterý	5.5.2015	9,00	OPB Benešov	19	AA,HE	hodinu po skončení ZV
		15,00	Minaříková Hana,Hluk	2	BA	x
		16,00	Dolňácko a.s.Hluk	1	BA	x
Středa	6.5.2015	9,00	OPB Osík	54	CH	hodinu po skončení ZV
Čtvrtek	7.5.2015	9,00	OPB Osík	24	LI,BM,HE,PI,PP	hodinu po skončení ZV
		15,00	Novotný Milan,Mezihoří	1	PP	x
Pátek	8.5.2015	9,00	Liponova a.s.,Lipoltice	34	CH	x
		15,00	Nečtinská zemědělská a.s.	38	LI	x
Sobota	9.5.2015	9,00	Zemědělská společnost Blšany	5	MS	x
		11,00	Družstvo vlastníků Libeň - Vtelno	4	CH	x
		13,30	Šilhanová Marie,Nová Ves	5	MS	x
		15,00	Šťastný Antonín,SZ,Vědlice	2	BA	x
		16,30	Hromas Jan,Stvolínky	2	AA	x
		17,30	Hodbod' Gustav,Libštát	1	GS	x
Neděle	10.5.2015	9,00	Farma Kaliště s.r.o.Č.Libchavy	6	LI	x
		12,00	VETLABFARM s.r.o.D.Dobrouč	11	AA	x
		15,00	Jaroš Zdeněk,Rosička	1	PI	x
Pondělí	11.5.2015	9,00	OPB Osík	32	AA,BA,MS	hodinu po skončení ZV
		16,00	Dvořák Josef,ing.,Telecí	10	AA	x
Úterý	12.5.2015	9,00	Marek Petr,Častonín	6	GS,BA	x
			Marková M.,Častonín	1	BA	x
		10,00	Kratochvíl David,Ing.,Horní Cerekev	1	MS	x
		11,00	Tegro s.r.o. Těšenov	13	AA	x
		14,00	Šašek Vl.,Rantířov	13	AA	x
		17,00	KLAS a.s. Číhošť	2	UU	x
Středa	13.5.2015	9,00	Habr František ml.,SZ,Báňovice	5	MS	x
		11,00	Egert Jiří,ing.,Lomnice n.Lužnicí	10	AA	x
		12,30	Tájek Jaroslav,Zvíkov	2	SA	x
		15,00	Farka Martin,Todně	8	LI	x
		17,00	Lepša Vladimír,Pěčín	1	MS	x
Čtvrtek	14.5.2015	9,00	ZD Brloh	21	AA,MS	x
		12,30	Placanda Jakub,Křenovice	1	MS	x
		13,00	Vondrušková Věra,Protivec	1	SA	x
		14,30	Kofroň Jan,Ing.,Radhostice	11	AA	x
		17,00	Kraml Eduard,Stachy	3	SA	x
Pátek	15.5.2015	9,00	Statek Kašperské Hory s.r.o.	4	MS	x
		10,30	Kubal Radek, Albrechtice	1	LI	x
		11,00	Kubal Petr,Podmokly	4	MS	x
		13,00	Valenta Petr,Budyně	2	MS	x
		14,00	Černěveský Háj s.r.o.	3	LI	x
		15,00	Maletická farma s.r.o.	5	CH,LI	x
	16,30	Diviš Miroslav,Láz	5	LI,MS	x	

\* začátky ZV u chovatelů jsou orientační

\*\* počty býků na začátku odchovu

## Vysvětlivky ke zkratkám ve jménech v katalogu :

ET	- býček narozen po embryotrasferu
RED	- zbarvení red angus
P,V	- bezrohý / volný roh - heterozygot (MS,CH,LI,BA)
PP	- bezrohý – homozygot stanovený testem DNA (MS,CH,LI,BA)
R	- rohatý (MS)
+/+	- homozygot s alelami způsobujícími běžné osvalení (GS)
+/MH	- heterozygot s jednou alelou podmiňující dvojí osvalení (GS)
MH/MH	- homozygot - obě alely podmiňující dvojí osvalení (GS – oddíl „B“ PK )

### U matek plemene BA

Třída	Výška kříž (cm)	Hmotnost (kg)	RPH přímý efekt	RPH mat. efekt	RPH osvalení
SE	147 a více	800 a více	105 a vic	103 a vic	103 a vic
EC	147 a více	800 a více	105 a vic	pod 103	103 a vic
EM	147 a více	800 a více	pod 105	103 a vic	pod 103
CM	pod 147	pod 800	105 a vic	103 a vic	103 a vic
C1	pod 147	pod 800	105 a vic	pod 103	103 a vic
M1	pod 147	pod 800	pod 105	103 a vic	pod 103

### Popisky grafu úrovně plemenných hodnot

Jednotlivé plemenné hodnoty jsou rozděleny do pásem na základě výpočtu kvantilu normálního rozložení, které udávají, jak si konkrétní jedinec stojí v porovnání s průměrem populace plemenných býčků odchovaných v období 2010 - 2015.

pásma	Pozice býka v rámci populace	zkratka	Popis údaje v grafu
10	býk patří hodnotou RPH do 10 % nejlepších býků v daném ukazateli	<i>RphT</i>	RPH pro přírůstek v testu
9	býk patří hodnotou RPH do 20 % nejlepších býků v daném ukazateli	<i>RphN</i>	RPH pro životní přírůstek
8	býk patří hodnotou RPH do 30 % nejlepších býků v daném ukazateli	<i>RpPP</i>	RPH pro přímý efekt porody
7	býk patří hodnotou RPH do 40 % nejlepších býků v daném ukazateli	<i>RpRU</i>	RPH pro přímý efekt růst
6	býk patří hodnotou RPH do 50 % nejlepších býků v daném ukazateli	<i>MatPP</i>	RPH pro maternální efekt porody
5	býk patří hodnotou RPH do průměru býků v daném ukazateli	<i>MatRU</i>	RPH pro maternální efekt růst
4	býk patří hodnotou RPH do 60 % nejlepších býků v daném ukazateli	<i>phTR</i>	RPH pro lineární hodnocení těl. rámce
3	býk patří hodnotou RPH do 70 % nejlepších býků v daném ukazateli	<i>phKT</i>	RPH pro lineární hodnocení kap. těla
2	býk patří hodnotou RPH do 80 % nejlepších býků v daném ukazateli	<i>phOS</i>	RPH pro lineární hodnocení osvalení
1	býk patří hodnotou RPH do 90 % nejlepších býků v daném ukazateli	<i>phUT</i>	RPH pro lineární hodnocení užit. typ

### Hlavní selekční kritéria pro výběr do plemnitby na OPB a odchovu u chovatele

Hlavním selekčním kritériem bude pouze lineární hodnocení při základním výběru.

#### Důvody vyřazení před základním výběrem

- hodnocení tělesného rámce (1,2,3 body dle parametrů daného plemene)
- hodnocení bodů za hmotnost v 365 dnech (1,2,3 body dle parametrů daného plemene)
- nepředvedení býka k základnímu výběru na ohlávce nebo na vodící tyči
- na základě rozhodnutí majitele býka o jeho vyřazení
- zdravotní důvody (displazie varlat, apod.)

#### Důvody vyřazení při základním výběrem

- hodnocení délky těla (1,2,3 body dle parametrů daného plemene)
- hodnocení ukazatelů kapacity těla (1,2,3 body dle parametrů daného plemene)
- hodnocení ukazatelů osvalení (1,2,3 body dle parametrů daného plemene)
- hodnocení užitkové typu (1,2,3 body dle parametrů daného plemene)
- závažné vady exteriéru při základním výběru
- neodpovídající funkčnost končetin při základním výběru
- zdravotní důvody (displazie varlat, apod.)

## Reklamační řád pro základní výběry býků

Majitel odchovávaného býčka má právo podat reklamaci proti rozhodnutí výběrové komise (ČSCHMS). Tato reklamační může mít písemnou nebo ústní formu. Po skončení základního výběru býků vyzve předseda výběrové komise k podání případných protestů (reklamací). Reklamační se podává nejpozději do 60-ti minut od výzvy předsedy výběrové komise. Reklamační se podává předsedovi výběrové komise. Jménem majitele býka může jednat také zástupce OPB. Po vznesení reklamační následuje nové předvedení býka. Reklamační je podmíněna složením nevratné kauce 1000 Kč, přičemž polovina z této částky je určena pro provozovatele OPB a polovina pro ČSCHMS. Tato kauce musí být složena okamžitě v hotovosti v době podání reklamační předsedovi výběrové komise.

V případě shodného verdiktu výběrové komise a majitele býka je platný tento shodný verdikt.

V případě neshody mezi verdiktem výběrové komise a majitelem býka bude proveden nový základní výběr. Provedení nového základního výběru je podmíněno složením kauce 5000 Kč za každého reklamovaného býka. Kauce se skládá na účet ČSCHMS nejpozději do 10-ti kalendářních dnů ode dne provedení základního výběru. V případě, že nebudou peníze připsány na účet v daném termínu, platí původní verdikt výběrové komise a reklamační se dále neřeší. Nový základní výběr se uskuteční do 30-ti dnů od sporného výběru na místě, kde byla podána reklamační, pokud se obě strany nedohodnou jinak. Většinové složení komise nesmí být totožné se složením komise, která vynesla sporný verdikt. O složení komise rozhoduje ČSCHMS po dohodě s příslušným chovatelským klubem a Radou PK daného plemene. O závěru nového základního výběru je sepsán nový výběrový protokol. Proti tomuto rozhodnutí se již nelze dále odvolat. V případě, že je potvrzeno původní rozhodnutí výběrové komise, propadá kauce ve prospěch ČSCHMS, v opačném případě se vrací majiteli býka do 10-ti kalendářních dnů od provedení nového základního výběru. Náklady spojené s novým základním výběrem nese strana, která při svém rozhodnutí či jednání nebyla v právu.

V každém případě se o reklamaci vede písemný zápis. Rozhodnutí výběrové komise se váže ke konkrétnímu zvířeti v konkrétním čase a není možno se na něj odvolávat v případných následných sporech. Schváleno výborem ČSCHMS dne 21.3.2006 v Hradištku pod Medníkem, změny schváleny VČS dne 6.9.2007.



<b>Sekretariát:</b> ČSCHMS Praha Těšnov 17 11705 Praha 1 Mobil : +420 724 007 860 Telefon : +420 221 812 865 E-mail : <a href="mailto:info@cschms.cz">info@cschms.cz</a>	<b>Ředitel PK</b> <i>Kopecký Jan</i> Osík 201 569 67 Osík u Litomyšle Mobil : +420 724 007 862 Telefon : +420 461 612 809 E-mail : <a href="mailto:kopeccky@cschms.cz">kopeccky@cschms.cz</a>	<b>Adresa PK</b> <i>Stará Anna</i> Osvoboditelů 35/9 410 02 Lovosice Mobil : +420 724 073 641 E-mail : <a href="mailto:stara@cschms.cz">stara@cschms.cz</a>
---	--	---

Číslo : **690496 053 CZ ZURFE LIPONOVA** Číslo katalogu 1  
 Dat.nar. : 23.10.2013 Plemeno : T100 Charolais  
 Chovatel : Liponova a.s.,Lipoltice  
 Majitel : Liponova a.s.,Lipoltice

OOO 272 511 EDDY 0389114814  
 OO 272 510 OURAL 0398125033  
 MOO 395105455 FR LASSIE 0395105455

**OTEC ZTI 891 URFE 7121253026**  
 OMO 266 883 HASTING 1492102626  
 MO 7198118674 FR OLIVE 7198118674  
 MMO 7188138324 FR DIVINITE 7188138324

OOM ZCH 206 ABOUKIR 7185119662  
 OM ZCH 806 HABIT 7992101442  
 MOM 7984102123 FR VIGILANTE 7984102123

**MATKA 247879 953 CZ 435000247879953**  
 OMM ZCH 556 JOCK Z CUNKOVA P 253288119780  
 MM 118137 941 CZ RÁĎA Z TÝNIŠTĚ P 411000118137941  
 MMM 7923900722 FR U42 UNICEF 7923900722

Vlastní užitkovost:ve 120d: **215** kg ve 210d: **348** kg v 365d: **593** kg / kříž: **0** cm  
 Přírustek od narození: **1429** g / **98** šourek **39** cm  
 Věk při ZV **562** dní aktuálně k 27.03.15 hmotnost: **784** kg výška v kříži: **144** cm

PLEMENNÉ HODNOTY										LINEARNÍ HODNOCENÍ							
	pp	ru	pp	ru	TR	KT	OS	UT		Hmot	kříž	TR	KT	OS	UT	CE	
BÝK	PE	103	109	ME	97	109	105	118	118	118							
MATKA	PE	96	112	ME	106	108	107	115	114	115	872	146	25	23	19	7	74
OTEC	PE	101	102	ME	90	108	99	103	102	102							

HODNOCEN: TR 8 / /10 KT / / OS / / UT Výsledek:

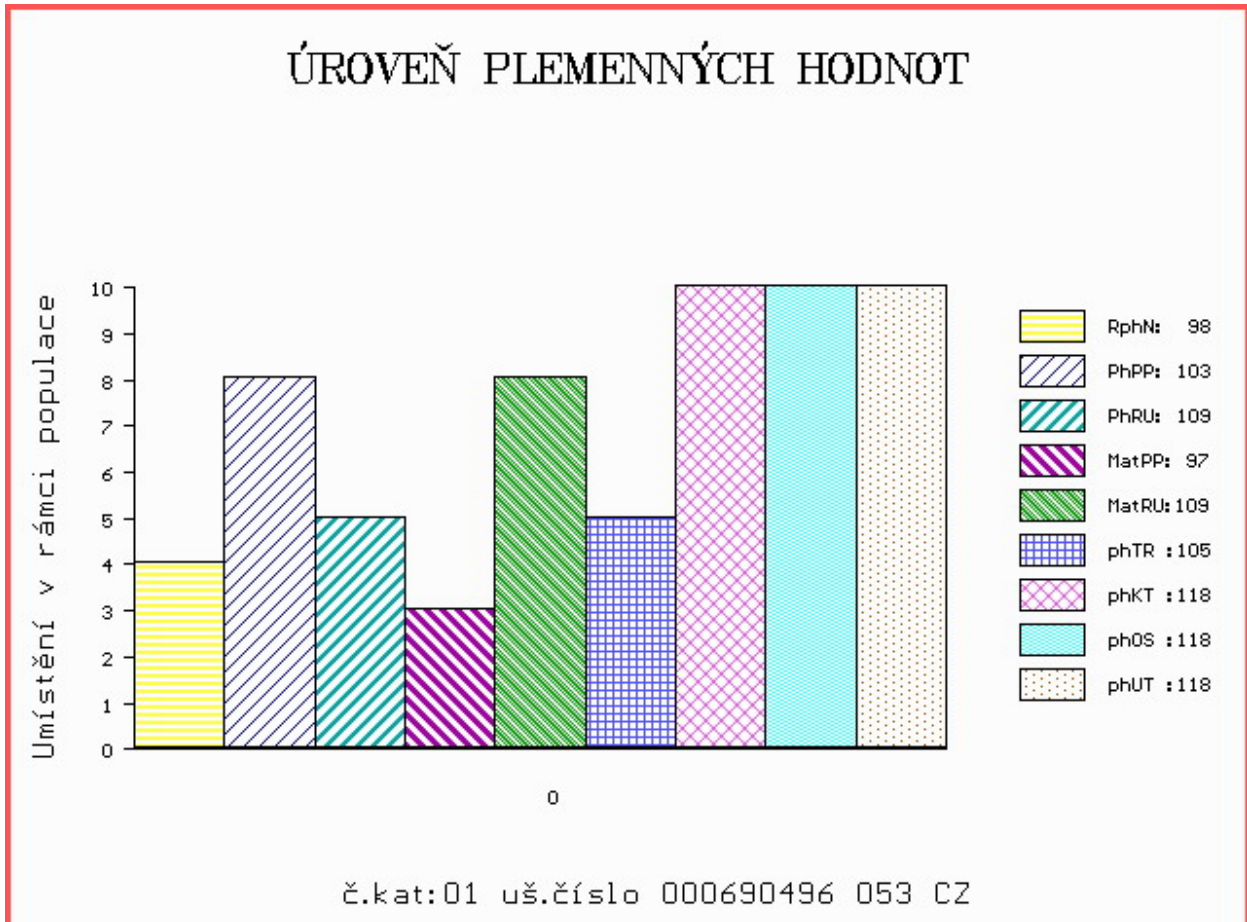



Číslo : **690497 053 CZ ZABAR LIPONOVA** Číslo katalogu 2  
 Dat.nar. : 25.10.2013 Plemeno : T100 Charolais  
 Chovatel : Liponova a.s.,Lipoltice  
 Majitel : Liponova a.s.,Lipoltice

OOO 268 801 SAKATA SC P 6770172474  
 OO ZCH 945 UNO SC P 4240830479  
 MOO 2100051317 FR RUSTINE 2100051317

**OTEC ZTI 712 CABAR SC P 5703713148**  
 OMO ZCH 806 HABIT 7992101442  
 MO 5703466502 FR TEMPETTE 5703466502  
 MMO 5703214311 FR PLUME 5703214311

OOM ZCH 809 PINAY 8552394134  
 OM ZTI 539 DOLAR 4241485835  
 MOM 4241120458 FR ALINE 4241120458

**MATKA 265880 953 CZ 435000265880953**  
 OMM ZTI 083 VITTOZ RJ 4240974109  
 MM 127651 941 CZ ROLÁDA Z TÝNIŠTĚ 411000127651941  
 MMM 1010554411 FR UVILLE 1010554411

Vlastní užitkovost:ve 120d: **199 kg** ve 210d: **309 kg** v 365d: **535 kg** / kříž: **0 cm**  
 Přírustek od narození: **1334 g / 101** šourek **36 cm**  
 Věk při ZV **560** dní aktuálně k 27.03.15 hmotnost: **738 kg** výška v kříži: **141 cm**

PLEMENNÉ HODNOTY										LINEARNÍ HODNOCENÍ							
	pp	ru	pp	ru	TR	KT	OS	UT		Hmot	kříž	TR	KT	OS	UT	CE	
BÝK	PE	102	102	ME	99	100	104	111	114	112							
MATKA	PE	92	106	ME	100	102	107	112	116	114	942	148	26	23	22	8	79
OTEC	PE	115	103	ME	98	93	104	111	113	112							

HODNOCEN: TR 6 / / 8 KT / / OS / / UT Výsledek:

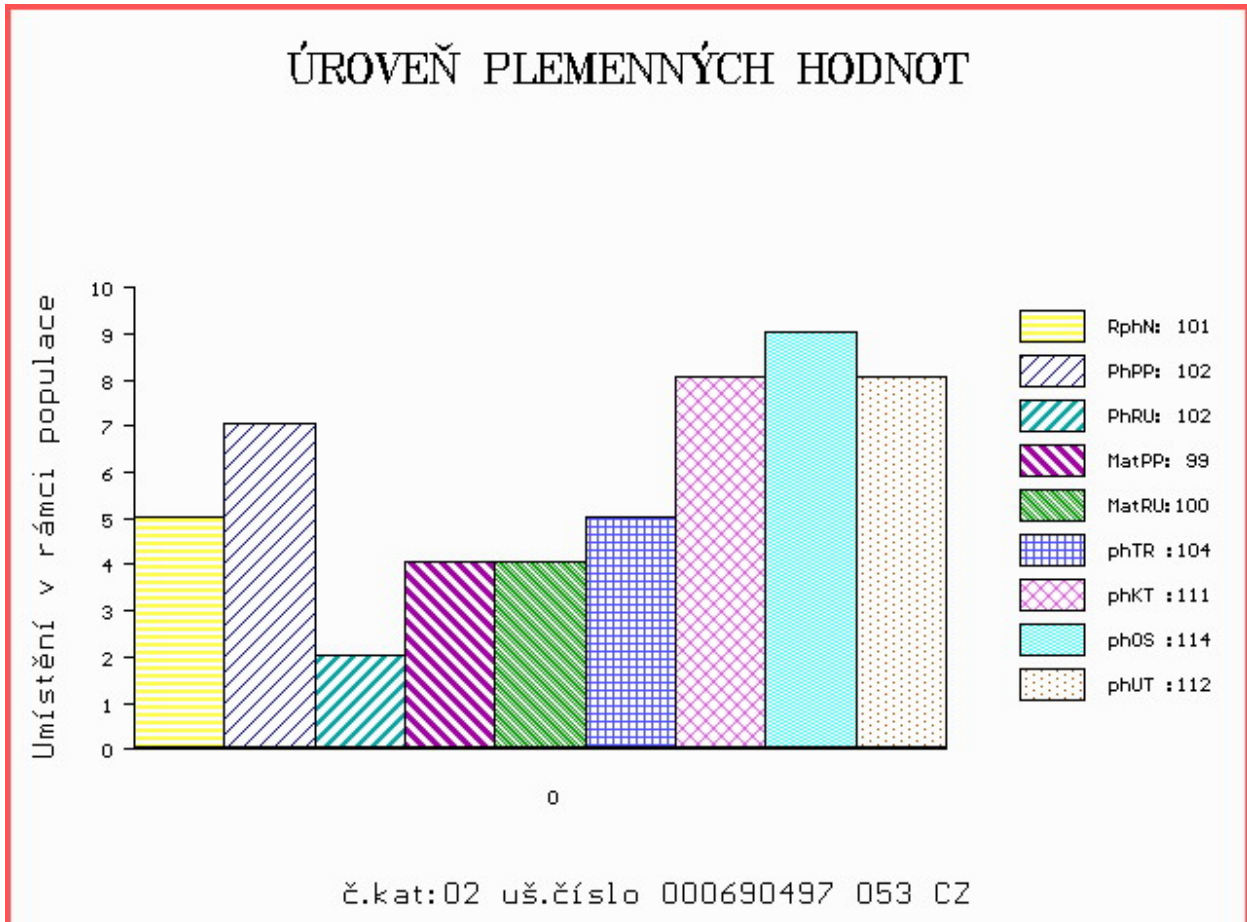

Číslo : **690505 053 CZ ZARION LIPONOVA** Číslo katalogu 3  
 Dat.nar. : 15.11.2013 Plemeno : T100 Charolais  
 Chovatel : Liponova a.s.,Lipoltice  
 Majitel : Liponova a.s.,Lipoltice

OOO 265 347 TREPIDENT 8582101412  
 OO 266 883 HASTING 1492102626  
 MOO 5880126548 FR VANGEE 5880126548

**OTEC ZCH 701 NOVOTEL 5897127519**  
 OMO 265 266 RIVOIRE RR5 4280104708  
 MO 5888121456 FR DATCHA 5888121456  
 MMO 5886685517 FR BAGATELLE 5886685517

OOM ZCH 544 IRTYŠ SMILOVSKÝ 128582122555  
 OM ZCH 824 MILDA SMILOVSKÝ 128000033036061  
 MOM 2461 417 CZ GITA SMILOVSKÁ 128417002461

**MATKA 298859 931 CZ 291000298859931**  
 OMM ZCH 415 HOLANĎAN 151417002332  
 MM 108327 407 CZ 019407108327  
 MMM 1131 417 CZ GAMA 019417001131

Vlastní užitkovost:ve 120d: **191 kg** ve 210d: **312 kg** v 365d: **519 kg** / kříž: **0 cm**  
 Přírustek od narození: **1284 g / 99** šourek **38 cm**  
 Věk při ZV **539** dní aktuálně k 27.03.15 hmotnost: **676 kg** výška v kříži: **135 cm**

PLEMENNÉ HODNOTY										LINEARNÍ HODNOCENÍ								
	pp	ru	pp	ru	TR	KT	OS	UT		Hmot	kříž	TR	KT	OS	UT	CE		
BÝK	PE	101	96	ME	114	120	98	106	108	106								
MATKA	PE	93	107	ME	110	107	97	103	103	101	786	/	141	20	19	17	6	62
OTEC	PE	91	98	ME	122	126	100	108	110	109								

HODNOCEN: TR 4 / / 7 KT / / OS / / UT Výsledek:

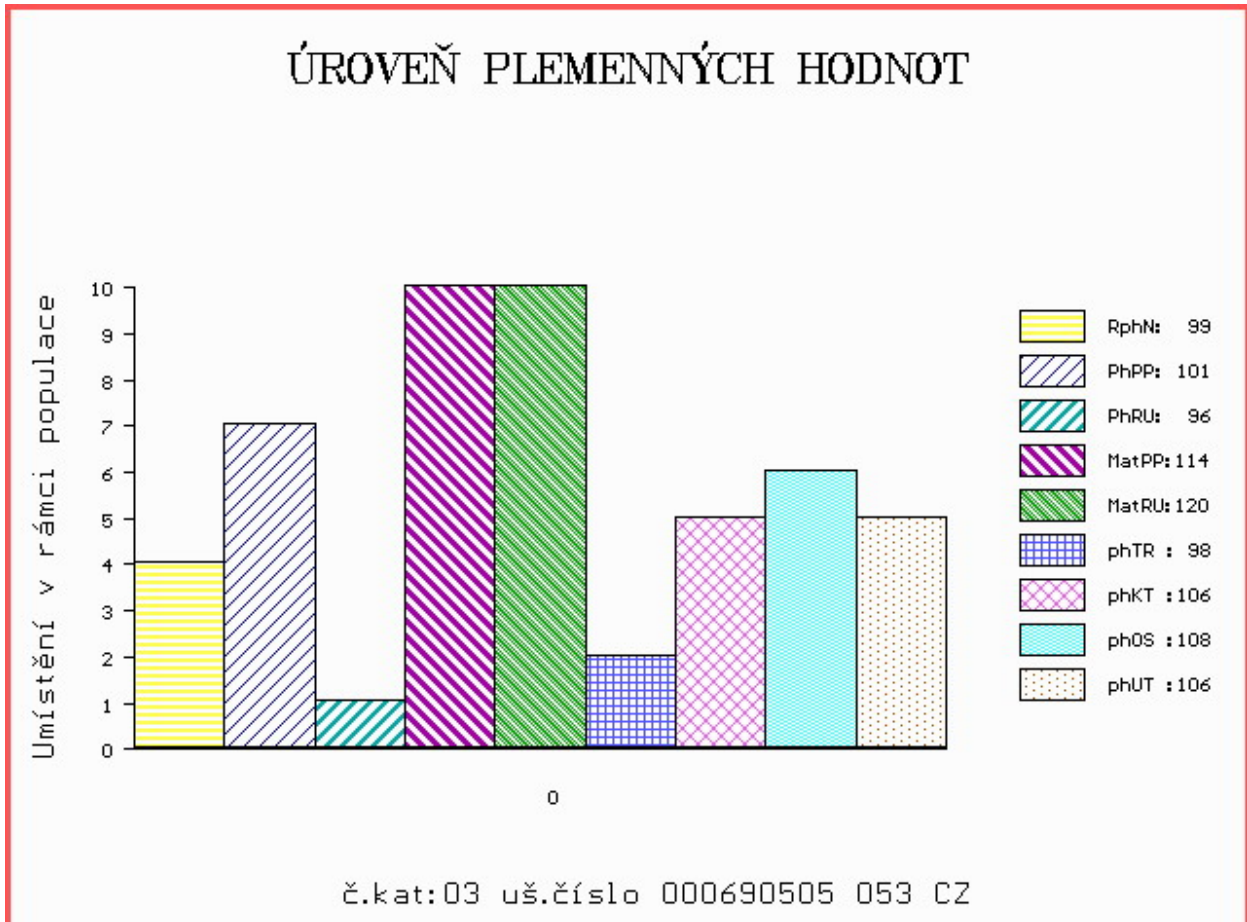



Číslo : **690508 053 CZ ZEFRON LIPONOVA** Číslo katalogu 4  
 Dat.nar. : 19.11.2013 Plemeno : T100 Charolais  
 Chovatel : Liponova a.s.,Lipoltice  
 Majitel : Liponova a.s.,Lipoltice

OOO 272 511 EDDY 0389114814  
 OO 272 510 OURAL 0398125033  
 MOO 395105455 FR LASSIE 0395105455

**OTEC ZTI 891 URFE 7121253026**  
 OMO 266 883 HASTING 1492102626  
 MO 7198118674 FR OLIVE 7198118674  
 MMO 7188138324 FR DIVINITE 7188138324

OOM 269 449 IDEALISTE RVS 1893105537  
 OM ZTI 245 SUEDOIS 5811102125  
 MOM 5813099561 FR PLUIE 5813099561

**MATKA 239441 953 CZ 435000239441953**  
 OMM ZCH 824 MILDA SMILOVSKÝ 128000033036061  
 MM 249885 931 CZ 408000249885931  
 MMM 4240883571 FR VAPEUR 4240883571

Vlastní užitkovost:ve 120d: **270 kg** ve 210d: **402 kg** v 365d: **657 kg** / kříž: **0 cm**  
 Přírustek od narození: **1568 g / 111** šourek **41 cm**  
 Věk při ZV **535** dní aktuálně k 27.03.15 hmotnost: **822 kg** výška v kříži: **144 cm**

PLEMENNÉ HODNOTY										LINEARNÍ HODNOCENÍ								
	pp	ru	pp	ru	TR	KT	OS	UT		Hmot	kříž	TR	KT	OS	UT	CE		
BÝK	PE	<b>89</b>	<b>129</b>	ME	<b>98</b>	<b>107</b>	<b>116</b>	<b>119</b>	<b>115</b>	<b>117</b>								
MATKA	PE	<b>87</b>	<b>123</b>	ME	<b>101</b>	<b>110</b>	<b>116</b>	<b>118</b>	<b>114</b>	<b>115</b>	<b>860</b>	<b>/</b>	<b>146</b>	<b>25</b>	<b>22</b>	<b>19</b>	<b>7</b>	<b>73</b>
OTEC	PE	<b>101</b>	<b>102</b>	ME	<b>90</b>	<b>108</b>	<b>99</b>	<b>103</b>	<b>102</b>	<b>102</b>								

HODNOCEN: TR 8 / /10 KT / / OS / / UT Výsledek:

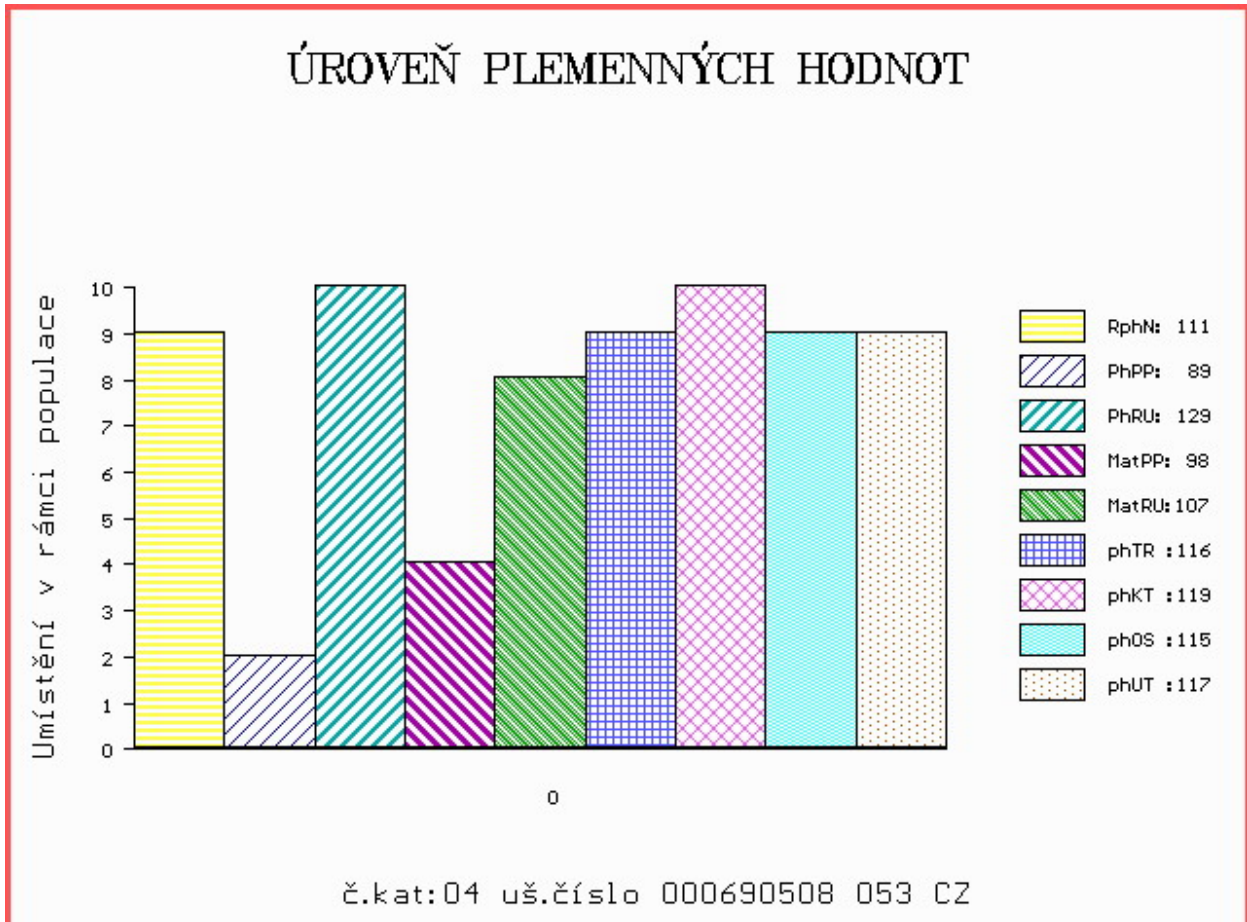

Číslo : **690517 053 CZ ZEMPIK LIPONOVA** Číslo katalogu 5  
 Dat.nar. : 10.12.2013 Plemeno : T100 Charolais  
 Chovatel : Liponova a.s.,Lipoltice  
 Majitel : Liponova a.s.,Lipoltice

OOO ZCH 489 LAKANAL 0395121015  
 OO ZTI 535 SISTERON 2101109480  
 MOO 2195101267 FR LUNAIRE 2195101267

**OTEC ZTI 710 EMPREUR 7121499257**  
 OMO ZCH 701 NOVOTEL 5897127519  
 MO 7121133263 FR URBAINÉ 7121133263  
 MMO 7121099483 FR PINEPPE 7121099483

OOM ZCH 240 CASOAR 4587100162  
 OM ZTI 135 NENUÁR SMILOVSKÝ 128000196141061  
 MOM 34208 961 CZ KVĚTA SMILOVSKÁ 128000034208961

**MATKA 131311 941 CZ STÁNA Z TÝNIŠTĚ 411000131311941**  
 OMM 267 741 MOGAR 3196100455  
 MM 1010554 411 FR UVILLE 1010554411  
 MMM 1010559043 FR PIZZA 1010559043

Vlastní užitkovost:ve 120d: **220 kg** ve 210d: **354 kg** v 365d: **575 kg** / kříž: **0 cm**  
 Přírustek od narození: **1451 g / 105** šourek **39 cm**  
 Věk při ZV **514** dní aktuálně k 27.03.15 hmotnost: **740 kg** výška v kříži: **138 cm**

**PLEMENNÉ HODNOTY**

**LINEARNÍ HODNOCENÍ**

	pp	ru	pp	ru	TR	KT	OS	UT	Hmot	kříž	TR	KT	OS	UT	CE		
BÝK	PE	89	112	ME	102	107	106	116	116	117							
MATKA	PE	107	106	ME	113	104	104	106	106	106	804	143	24	19	18	6	67
OTEC	PE	90	101	ME	85	111	96	107	109	108							

HODNOCEN: TR 6 / /10 KT / / OS / / UT Výsledek:

**ÚROVEŇ PLEMENNÝCH HODNOT**

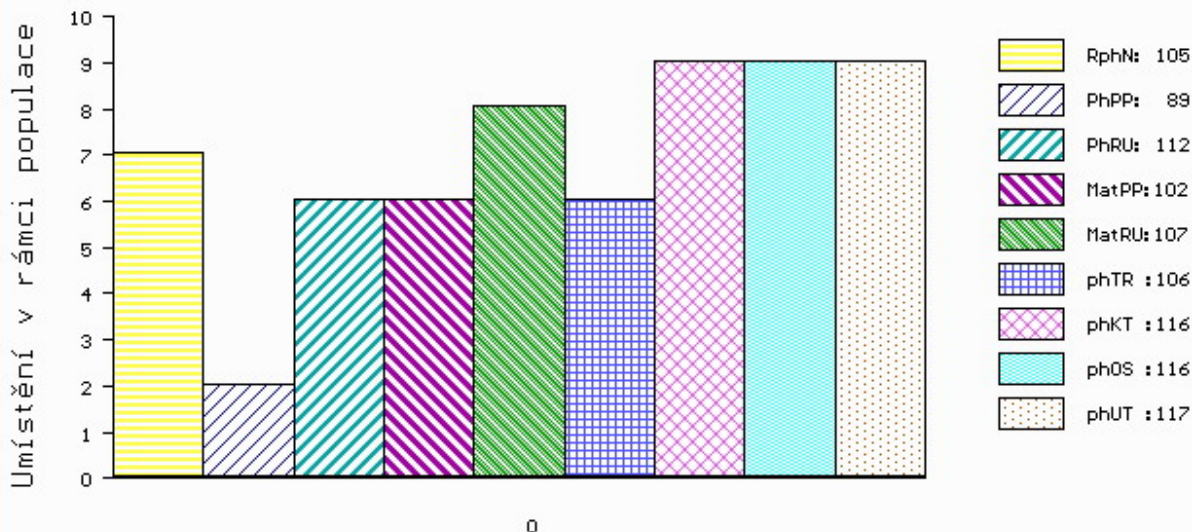

č.kat:05 uš.číslo 000690517 053 CZ

Číslo : **690522 053 CZ ZANDAR LIPONOVA** Číslo katalogu 6  
 Dat.nar. : 16.12.2013 Plemeno : T100 Charolais  
 Chovatel : Liponova a.s.,Lipoltice  
 Majitel : Liponova a.s.,Lipoltice

OOO ZCH 489 LAKANAL 0395121015  
 OO ZTI 535 SISTERON 2101109480  
 MOO 2195101267 FR LUNAIRE 2195101267

**OTEC ZTI 710 EMPREUR 7121499257**  
 OMO ZCH 701 NOVOTEL 5897127519  
 MO 7121133263 FR URBAINÉ 7121133263  
 MMO 7121099483 FR PINEPPE 7121099483

OOM CHP 114 FIKUS 128417002410  
 OM ZCH 825 MAAR 222000013273032  
 MOM 7254 417 CZ 222417007254

**MATKA 134471 941 CZ SVÍZELKA Z TÝNIŠTĚ 411000134471941**  
 OMM 268 172 SENIOR 4953309935  
 MM 7962120 344 FR VIVANTE 7962120344  
 MMM 7996101119 FR MAFIA 7996101119

Vlastní užitkovost:ve 120d: **209** kg ve 210d: **316** kg v 365d: **539** kg / kříž: **0** cm  
 Přírustek od narození: **1307** g / **96** šourek **36** cm  
 Věk při ZV **508** dní aktuálně k 27.03.15 hmotnost: **666** kg výška v kříži: **136** cm

**PLEMENNÉ HODNOTY**

**LINEARNÍ HODNOCENÍ**

	pp	ru	ME	pp	ru	TR	KT	OS	UT	Hmot	kříž	TR	KT	OS	UT	CE	
BÝK	PE	85	103	ME	83	112	95	105	106	105							
MATKA	PE	86	109	ME	83	107	100	99	98	99	732	143	22	19	18	6	65
OTEC	PE	90	101	ME	85	111	96	107	109	108							

HODNOCEN: TR 5 / / 8 KT / / OS / / UT Výsledek:

**ÚROVEŇ PLEMENNÝCH HODNOT**

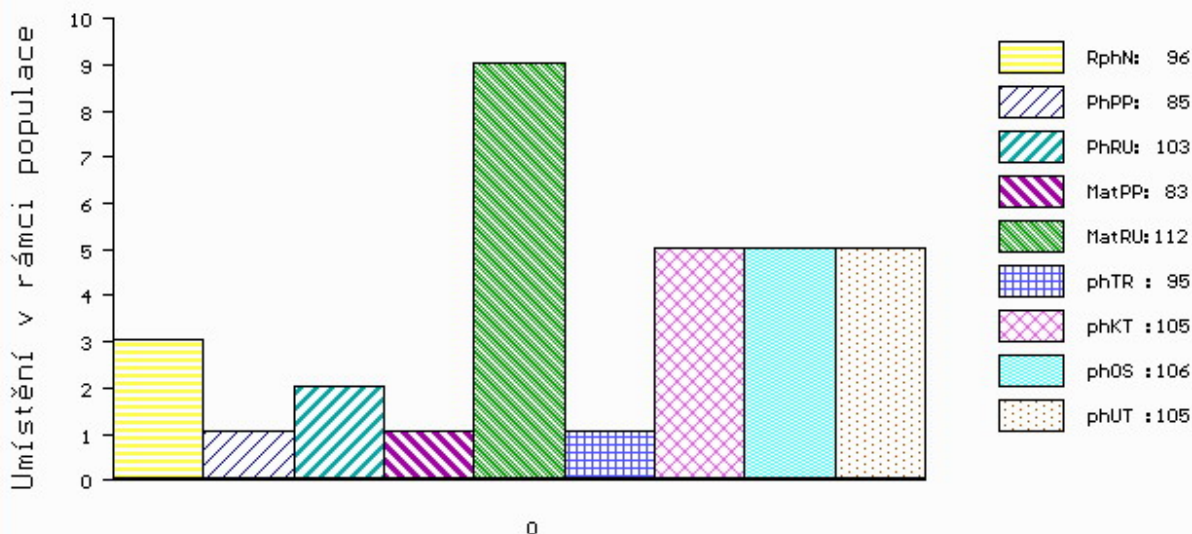

č.kat:06 uš.číslo 000690522 053 CZ

Číslo : **690527 053 CZ ZANZIBAR LIPONOVA** Číslo katalogu 7  
 Dat.nar. : 20.12.2013 Plemeno : T100 Charolais  
 Chovatel : Liponova a.s.,Lipoltice  
 Majitel : Liponova a.s.,Lipoltice

OOO 000 SATURNIN 2181104102  
 OO 265 186 VLADIMIR 0384106449  
 MOO 381108445 FR STATUE RR4 0381108445

**OTEC ZCH 516 MAGENTA 4296105603**  
 OMO 000 RINGIS 5880107778  
 MO 4290101471 FR FICTION 4290101471  
 MMO 4278100433 FR OVATION 4278100433

OOM 265 304 IGLOO.MIC 0393100604  
 OM ZCH 574 OHIO 0398109454  
 MOM 392104042 FR HILDA 0392104042

**MATKA 118006 941 CZ 411000118006941**  
 OMM ZCH 449 LAUREL 7195122401  
 MM 4240883 817 FR UNITY 4240883817  
 MMM 4240493360 FR SENSIBLE 4240493360

Vlastní užitkovost:ve 120d: **211 kg** ve 210d: **325 kg** v 365d: **555 kg** / kříž: **0 cm**  
 Přírustek od narození: **1431 g / 105** šourek **36 cm**  
 Věk při ZV **504** dní aktuálně k 27.03.15 hmotnost: **716 kg** výška v kříži: **147 cm**

PLEMENNÉ HODNOTY										LINEARNÍ HODNOCENÍ						
	pp	ru	ME	pp	ru	TR	KT	OS	UT	Hmot	kříž	TR	KT	OS	UT	CE
BÝK	PE	87	107	ME	91	104	109	114	113	114						
MATKA	PE	90	103	ME	87	100	94	98	100	98	860	141	23	20	18	7 68
OTEC	PE	89	110	ME	96	104	106	111	112	112						

HODNOCEN: TR 10 / / 9 KT / / OS / / UT Výsledek:

## ÚROVEŇ PLEMENNÝCH HODNOT

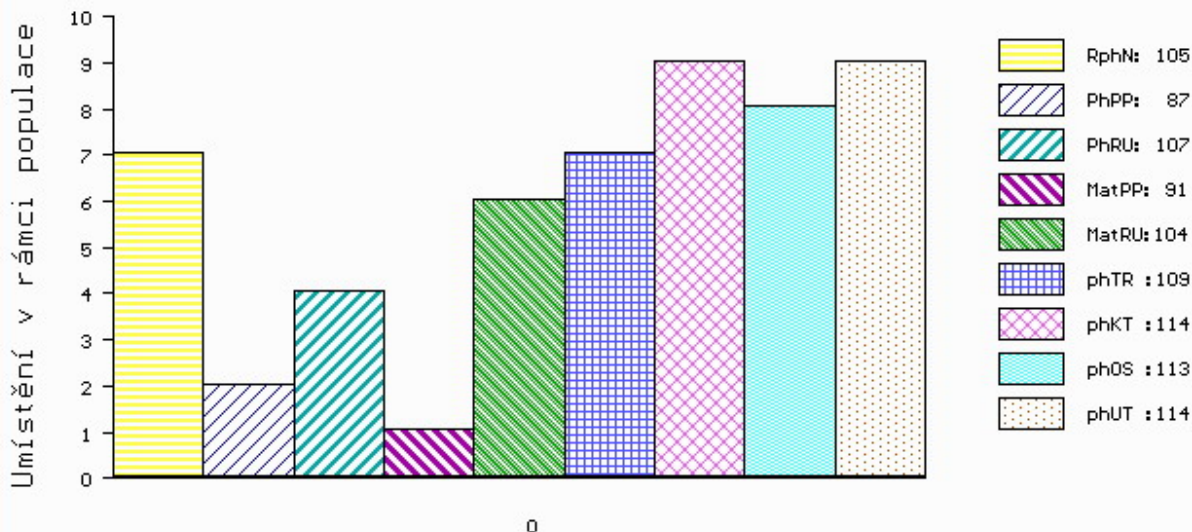

č.kat:07 uš.číslo 000690527 053 CZ



Číslo : **690530 053 CZ ZADIN LIPONOVA** Číslo katalogu 8  
 Dat.nar. : 30.12.2013 Plemeno : T100 Charolais  
 Chovatel : Liponova a.s.,Lipoltice  
 Majitel : Liponova a.s.,Lipoltice

OOO 265 347 TREPIDENT 8582101412  
 OO 266 883 HASTING 1492102626  
 MOO 5880126548 FR VANGEE 5880126548

**Otec ZCH 701 NOVOTEL 5897127519**  
 OMO 265 266 RIVOIRE RR5 4280104708  
 MO 5888121456 FR DATCHA 5888121456  
 MMO 5886685517 FR BAGATELLE 5886685517

OOM ZCH 454 DESMOULINS 7188136206  
 OM ZCH 871 MOBIL 034000037460061  
 MOM 121054 503 CZ 034503121054

**MATKA 127744 941 CZ REGINA Z TÝNIŠTĚ 411000127744941**  
 OMM 268 101 PINK FLOYD 5811599946  
 MM 311554 639 FR VIKIE 0311554639  
 MMM 393103377 FR JEANNETTE 0393103377

Vlastní užitkovost: ve 120d: **197 kg** ve 210d: **315 kg** v 365d: **550 kg** / kříž: **130 cm**  
 Přírustek od narození: **1396 g / 97** šourek **39 cm**  
 Věk při ZV **494** dní aktuálně k 27.03.15 hmotnost: **680 kg** výška v kříži: **140 cm**

**PLEMENNÉ HODNOTY**

**LINEARNÍ HODNOCENÍ**

	pp	ru	ME	pp	ru	TR	KT	OS	UT	Hmot	kříž	TR	KT	OS	UT	CE	
BÝK	PE	99	103	ME	105	110	106	102	101	103							
MATKA	PE	108	102	ME	90	95	101	91	91	92	738	143	25	20	18	7	70
Otec	PE	91	98	ME	122	126	100	108	110	109							

HODNOCEN: TR 7 / / 9 KT / / OS / / UT Výsledek:

**ÚROVEŇ PLEMENNÝCH HODNOT**

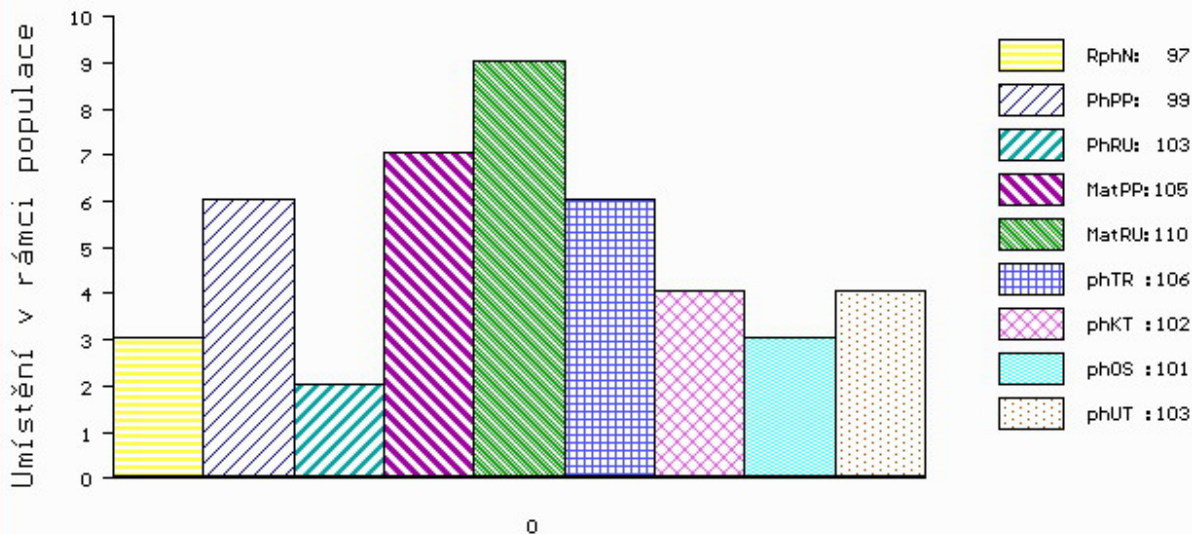

č.kat:08 uš.číslo 000690530 053 CZ

Číslo : **690533 053 CZ ARNOIS LIPONOVA** Číslo katalogu 9  
 Dat.nar. : 02.01.2014 Plemeno : T100 Charolais  
 Chovatel : Liponova a.s.,Lipoltice  
 Majitel : Liponova a.s.,Lipoltice

OOO 261 727 JISCAR 0374111006  
 OO ZCH 220 BLASON 4286100325  
 MOO 4280104607 FR REGENCE 4280104607

**OTEC ZCH 386 HARNOIS 7192124090**  
 OMO 265 266 RIVOIRE RR5 4280104708  
 MO 7190101641 FR FORTUNE 7190101641  
 MMO 7180116608 FR REPUBLIQUE 7180116608

OOM ZCH 336 CONCILE RR5 8587103951  
 OM ZCH 449 LAUREL 7195122401  
 MOM 7186127842 FR BUVETTE 7186127842

**MATKA 118025 941 CZ 411000118025941**  
 OMM ZCH 574 OHIO 0398109454  
 MM 4527663 365 FR UBEDA 4527663365  
 MMM 4597114147 FR NATHALIE 4597114147

Vlastní užitkovost:ve 120d: **196** kg ve 210d: **325** kg v 365d: **553** kg / kříž: **129** cm  
 Přírustek od narození: **1392** g / **114** šourek **38** cm  
 Věk při ZV **491** dní aktuálně k 27.03.15 hmotnost: **670** kg výška v kříži: **133** cm

PLEMENNÉ HODNOTY										LINEARNÍ HODNOCENÍ								
	pp	ru	pp	ru	TR	KT	OS	UT		Hmot	kříž	TR	KT	OS	UT	CE		
BÝK	PE	95	107	ME	111	99	107	111	112	112								
MATKA	PE	92	106	ME	120	94	92	104	108	104	782	/	144	20	22	17	7	66
OTEC	PE	89	110	ME	102	102	103	108	108	108								

HODNOCEN: TR 4 / / 9 KT / / OS / / UT Výsledek:

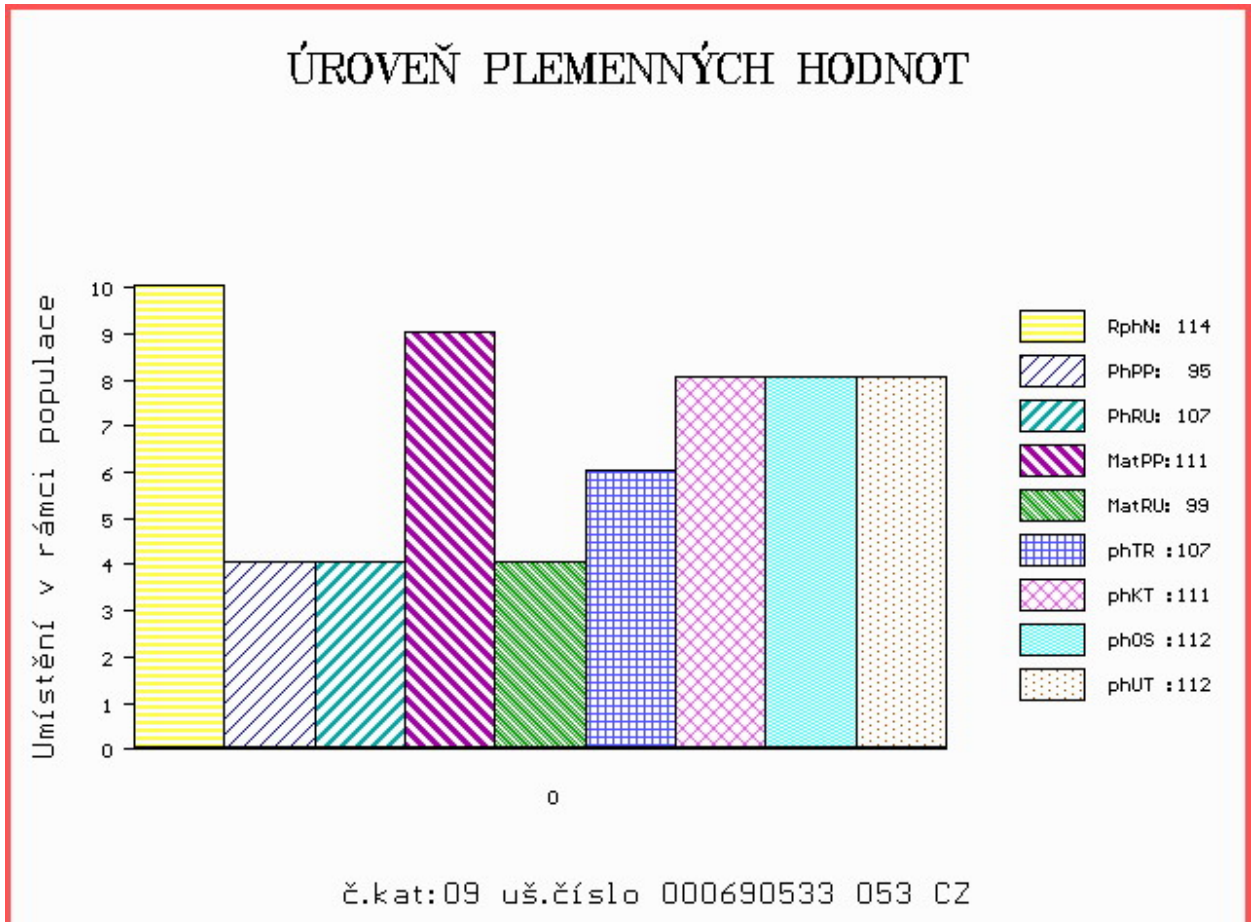



Číslo : **690536 053 CZ ARAMIS LIPONOVA** Číslo katalogu 10  
 Dat.nar. : 06.01.2014 Plemeno : T100 Charolais  
 Chovatel : Liponova a.s.,Lipoltice  
 Majitel : Liponova a.s.,Lipoltice

OOO 262 487 LANNION 2295002054  
 OO ZTI 433 ROUKY 4522790926  
 MOO 4597103635 FR NEBULEUSE 4597103635

**OTEC ZTI 901 ERASMUS 8541877329**  
 OMO ZTI 088 RUSS 6334971421  
 MO 8541871422 FR CHAROLAISE 8541871422  
 MMO 7996102878 FR MOSAIQUE 7996102878

OOM ZCH 450 LE REBEL 3695100770  
 OM ZTI 085 VIRGIL SC P 4240983344  
 MOM 7121400365 FR RONDELLE P 7121400365

**MATKA 247847 953 CZ P 435000247847953**  
 OMM ZCH 824 MILDA SMILOVSKÝ 128000033036061  
 MM 249884 931 CZ 408000249884931  
 MMM 123379 502 CZ 128502123379

Vlastní užitkovost:ve 120d: **196** kg ve 210d: **297** kg v 365d: **521** kg / kříž: **128** cm  
 Přírustek od narození: **1371** g / **105** šourek **38** cm  
 Věk při ZV **487** dní aktuálně k 27.03.15 hmotnost: **650** kg výška v kříži: **135** cm

**PLEMENNÉ HODNOTY**

**LINEARNÍ HODNOCENÍ**

	pp	ru	pp	ru	TR	KT	OS	UT	Hmot	kříž	TR	KT	OS	UT	CE		
BÝK	PE	107	113	ME	114	103	110	105	103	106							
MATKA	PE	92	117	ME	122	98	111	108	107	109	790	146	25	20	17	7	69
OTEC	PE	108	121	ME	108	103	110	115	114	115							

HODNOCEN: TR 5 / / 7 KT / / OS / / UT Výsledek:

**ÚROVEŇ PLEMENNÝCH HODNOT**

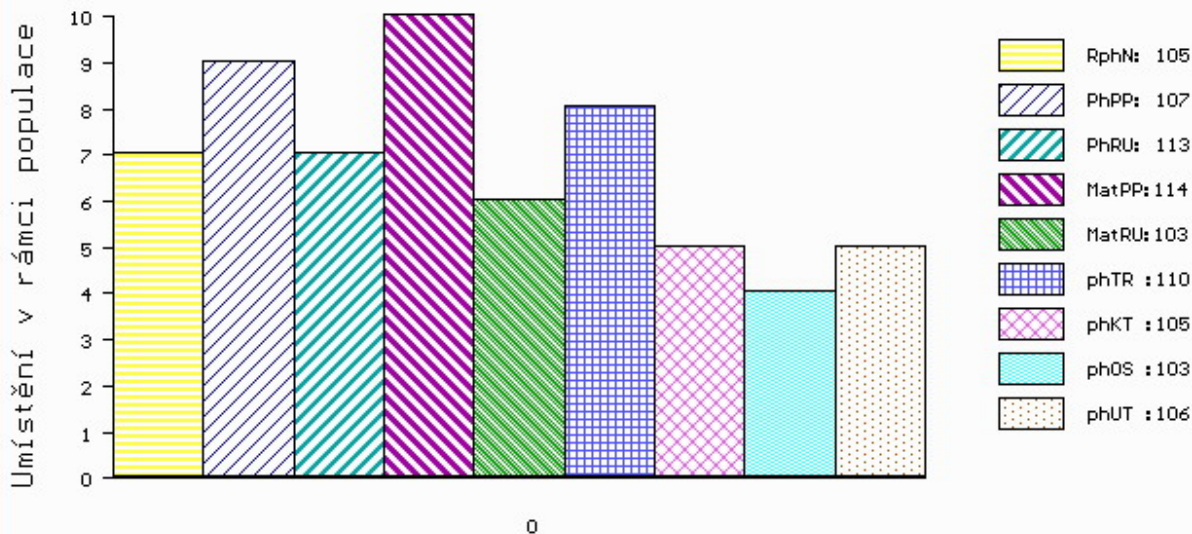

č.kat:10 uš.číslo 000690536 053 CZ

Číslo : **690538 053 CZ ATTICUS LIPONOVA** Číslo katalogu 11  
 Dat.nar. : 07.01.2014 Plemeno : T100 Charolais  
 Chovatel : Liponova a.s.,Lipoltice  
 Majitel : Liponova a.s.,Lipoltice

OOO 000 FRIAND 7170132226  
 OO 265 266 RIVOIRE RR5 4280104708  
 MOO 4276100561 FR MAUVIETTE 4276100561

**OTEC ZCH 299 FICUS 7190109735**  
 OMO 000 RAMBOULET RJ 0380118102  
 MO 7183110722 FR UNIQUE RR4 7183110722  
 MMO 7178102726 FR OUVEA RR4 7178102726

OOM ZCH 388 IMPAIR RR3 1893102983  
 OM ZCH 556 JOCK Z CUNKOVA P 253288119780  
 MOM 1742 417 CZ HILDA 246417001742

**MATKA 127770 941 CZ STŘELA Z TÝNIŠTĚ 411000127770941**  
 OMM ZCH 639 JORDÁN SMILOVSKÝ 128582122576  
 MM 12535 941 CZ MIRENKA Z ČISTĚ 369000012535941  
 MMM 118074 505 CZ 313505118074

Vlastní užitkovost:ve 120d: **179** kg ve 210d: **293** kg v 365d: **518** kg / kříž: **132** cm  
 Přírustek od narození: **1331** g / **105** šourek **39** cm  
 Věk při ZV **486** dní aktuálně k 27.03.15 hmotnost: **640** kg výška v kříži: **136** cm

**PLEMENNÉ HODNOTY**

**LINEARNÍ HODNOCENÍ**

	pp	ru	pp	ru	TR	KT	OS	UT	Hmot	kříž	TR	KT	OS	UT	CE
BÝK PE	99	100	ME	110	105	98	92	92	93						
MATKA PE	97	105	ME	113	99	97	102	102	103	700	136	18	20	18	7 63
OTEC PE	99	103	ME	106	108	100	95	95	94						

HODNOCEN: TR 5 / / 7 KT / / OS / / UT Výsledek:

**ÚROVEŇ PLEMENNÝCH HODNOT**

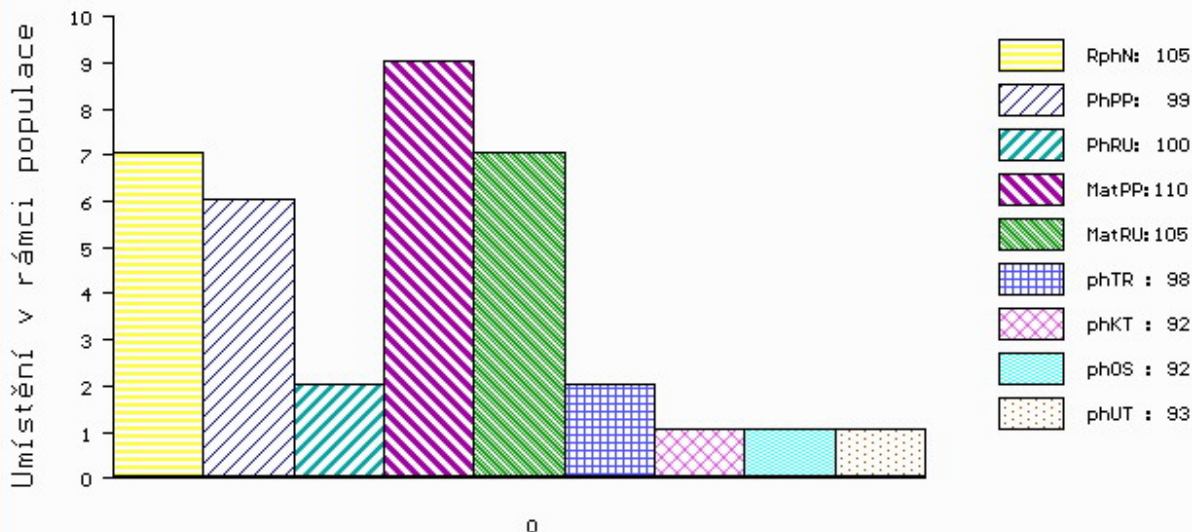

č.kat:11 uš.číslo 000690538 053 CZ

Číslo : **690539 053 CZ AKIROS LIPONOVA** Číslo katalogu 12  
 Dat.nar. : 07.01.2014 Plemeno : T100 Charolais  
 Chovatel : Liponova a.s.,Lipoltice  
 Majitel : Liponova a.s.,Lipoltice

OOO 266 883 HASTING 1492102626  
 OO ZCH 701 NOVOTEL 5897127519  
 MOO 5888121456 FR DATCHA 5888121456

**OTEC ZTI 083 VITTOZ RJ 4240974109**  
 OMO 269 464 AMANDIER 7183127073  
 MO 7189120527 FR EPOPEE 7189120527  
 MMO 7184137132 FR VOLIERE 7184137132

OOM 265 186 VLADIMIR 0384106449  
 OM ZCH 516 MAGENTA 4296105603  
 MOM 4290101471 FR FICTION 4290101471

**MATKA 4241139123 FR BISCOTTE 4241139123**  
 OMM 269 889 HERRERA 0392107646  
 MM 4296106811 FR MADONE 4296106811  
 MMM 4291100967 FR GAUFRETTE 4291100967

Vlastní užitkovost:ve 120d: **234 kg** ve 210d: **347 kg** v 365d: **574 kg** / kříž: **139 cm**  
 Přírustek od narození: **1383 g / 106** šourek **38 cm**  
 Věk při ZV **486** dní aktuálně k 27.03.15 hmotnost: **674 kg** výška v kříži: **142 cm**

PLEMENNÉ HODNOTY										LINEARNÍ HODNOCENÍ							
	pp	ru	pp	ru	TR	KT	OS	UT		Hmot	kříž	TR	KT	OS	UT	CE	
BÝK	PE	81	116	ME	99	104	121	119	118	120							
MATKA	PE	90	110	ME	86	104	111	108	108	110	948	151	27	22	23	8	80
OTEC	PE	84	110	ME	111	103	104	114	117	113							

HODNOCEN: TR 8 / /10 KT / / OS / / UT Výsledek:

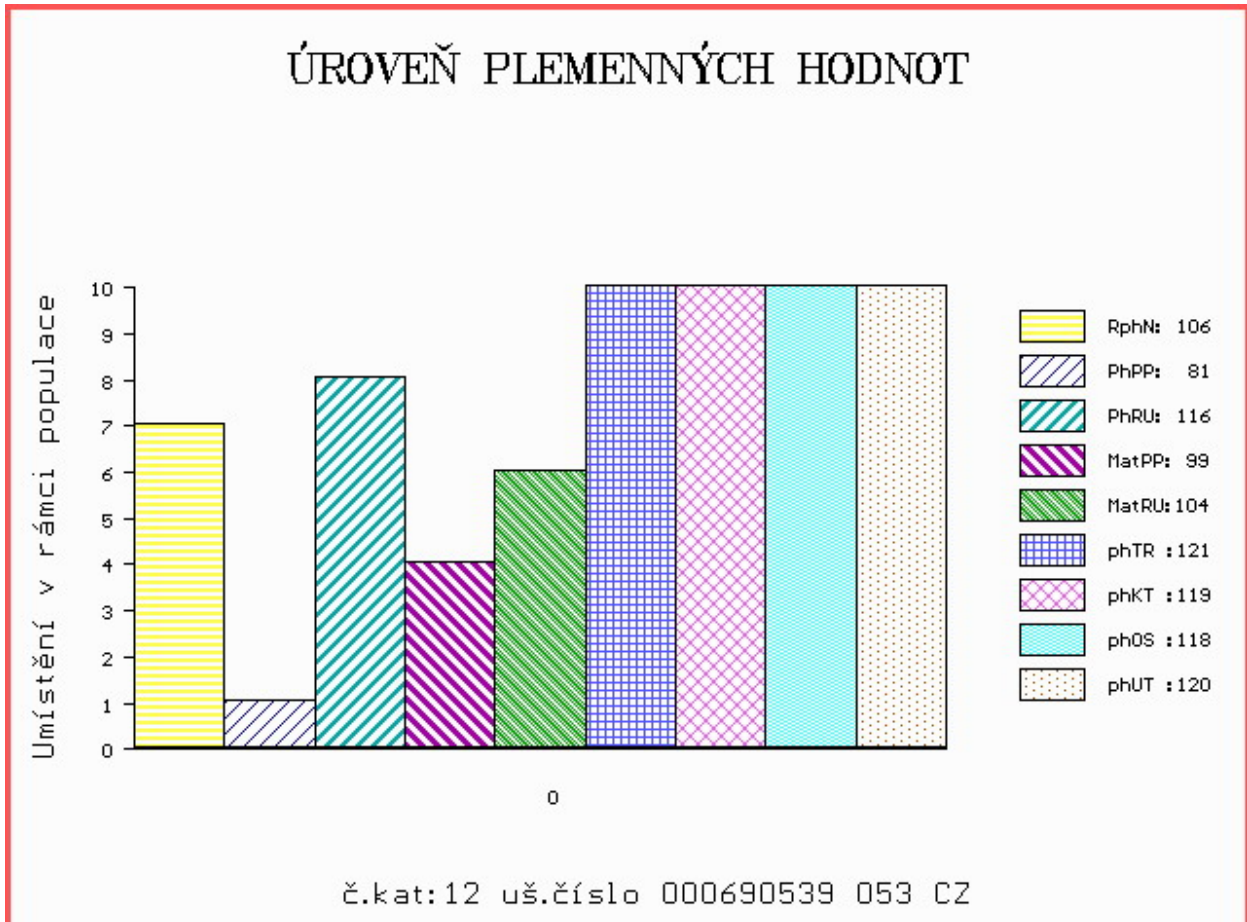

Číslo : **690540 053 CZ ALEK LIPONOVA** Číslo katalogu 13  
 Dat.nar. : 07.01.2014 Plemeno : T100 Charolais  
 Chovatel : Liponova a.s.,Lipoltice  
 Majitel : Liponova a.s.,Lipoltice

OOO 266 883 HASTING 1492102626  
 OO ZCH 701 NOVOTEL 5897127519  
 MOO 5888121456 FR DATCHA 5888121456

**OTEC ZTI 083 VITTOZ RJ 4240974109**  
 OMO 269 464 AMANDIER 7183127073  
 MO 7189120527 FR EPOPEE 7189120527  
 MMO 7184137132 FR VOLIERE 7184137132

OOM ZCH 240 CASOAR 4587100162  
 OM ZCH 370 GESTOR 164417005343  
 MOM 963 417 CZ IRIS 8593100262

**MATKA 121896 941 CZ 062000121896941**  
 OMM ZCH 218 CARDINAL RR5 1887105008  
 MM 107312 310 CZ 164310107312  
 MMM 1172 310 CZ GIGI 7191125179

Vlastní užitkovost:ve 120d: **209** kg ve 210d: **307** kg v 365d: **525** kg / kříž: **130** cm  
 Přírustek od narození: **1300 g / 108** šourek **37** cm  
 Věk při ZV **486** dní aktuálně k 27.03.15 hmotnost: **636** kg výška v kříži: **134** cm

PLEMENNÉ HODNOTY										LINEARNÍ HODNOCENÍ						
	pp	ru	pp	ru	TR	KT	OS	UT		Hmot	kříž	TR	KT	OS	UT	CE
BÝK	PE	78	115	ME	114	96	107	110	111	110						
MATKA	PE	86	117	ME	111	88	107	101	100	102	928	148	26	24	22	8 80
OTEC	PE	84	110	ME	111	103	104	114	117	113						

HODNOCEN: TR 4 / / 8 KT / / OS / / UT Výsledek:

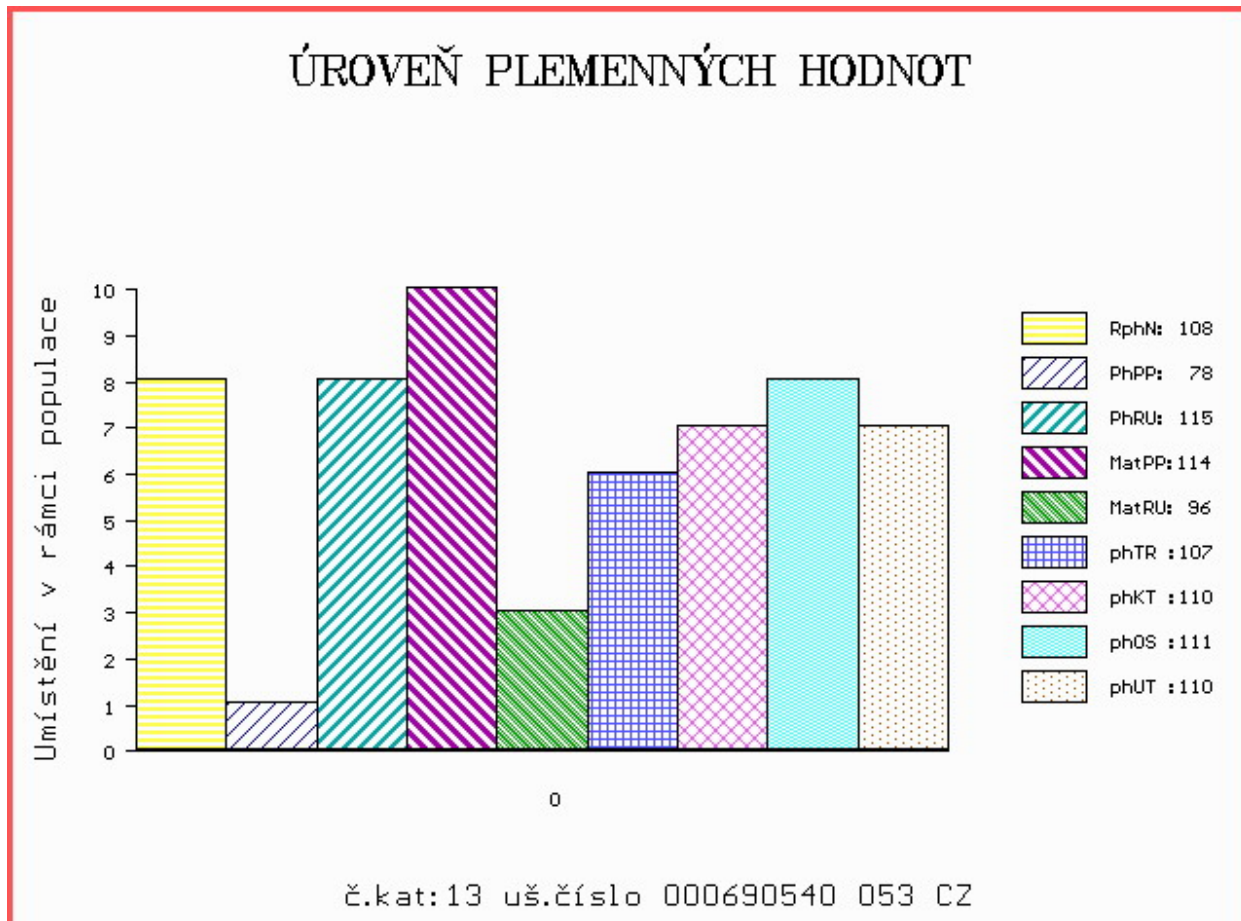



Číslo : **690546 053 CZ AMOR LIPONOVA** Číslo katalogu 14  
 Dat.nar. : 14.01.2014 Plemeno : T100 Charolais  
 Chovatel : Liponova a.s.,Lipoltice  
 Majitel : Liponova a.s.,Lipoltice

OOO ZCH 206 ABOUKIR 7185119662  
 OO ZCH 806 HABIT 7992101442  
 MOO 7984102123 FR VIGILANTE 7984102123

**OTEC ZTP 985 TROOLL LIPONOVA 435000641224053**  
 OMO CHP 807 MESSER 018000015429042  
 MO 123740 941 CZ ROSEMARI Z TÝNIŠTĚ 411000123740941  
 MMO 8933284144 FR VIVE 8933284144

OOM ZCH 544 IRTYŠ SMILOVSKÝ 128582122555  
 OM ZCH 824 MILDA SMILOVSKÝ 128000033036061  
 MOM 2461 417 CZ GITA SMILOVSKÁ 128417002461

**MATKA 381175 931 CZ 291000381175931**  
 OMM ZCH 404 HEUREKA 128417002496  
 MM 123363 502 CZ 128502123363  
 MMM 268 417 CZ IMPRESSION 8593101768

Vlastní užitkovost:ve 120d: **222 kg** ve 210d: **383 kg** v 365d: **643 kg** / kříž: **136 cm**  
 Přírustek od narození: **1638 g / 106** šourek **39 cm**  
 Věk při ZV **479** dní aktuálně k 27.03.15 hmotnost: **762 kg** výška v kříži: **136 cm**

PLEMENNÉ HODNOTY										LINEARNÍ HODNOCENÍ						
	pp	ru	pp	ru	TR	KT	OS	UT		Hmot	kříž	TR	KT	OS	UT	CE
BÝK	PE	95	119	ME	110	111	117	115	113	116						
MATKA	PE	89	113	ME	111	107	101	102	102	102	779	143	24	21	21	8 74
OTEC	PE	105	107	ME	106	116	113	108	107	110						

HODNOCEN: TR 6 / /10 KT / / OS / / UT Výsledek:

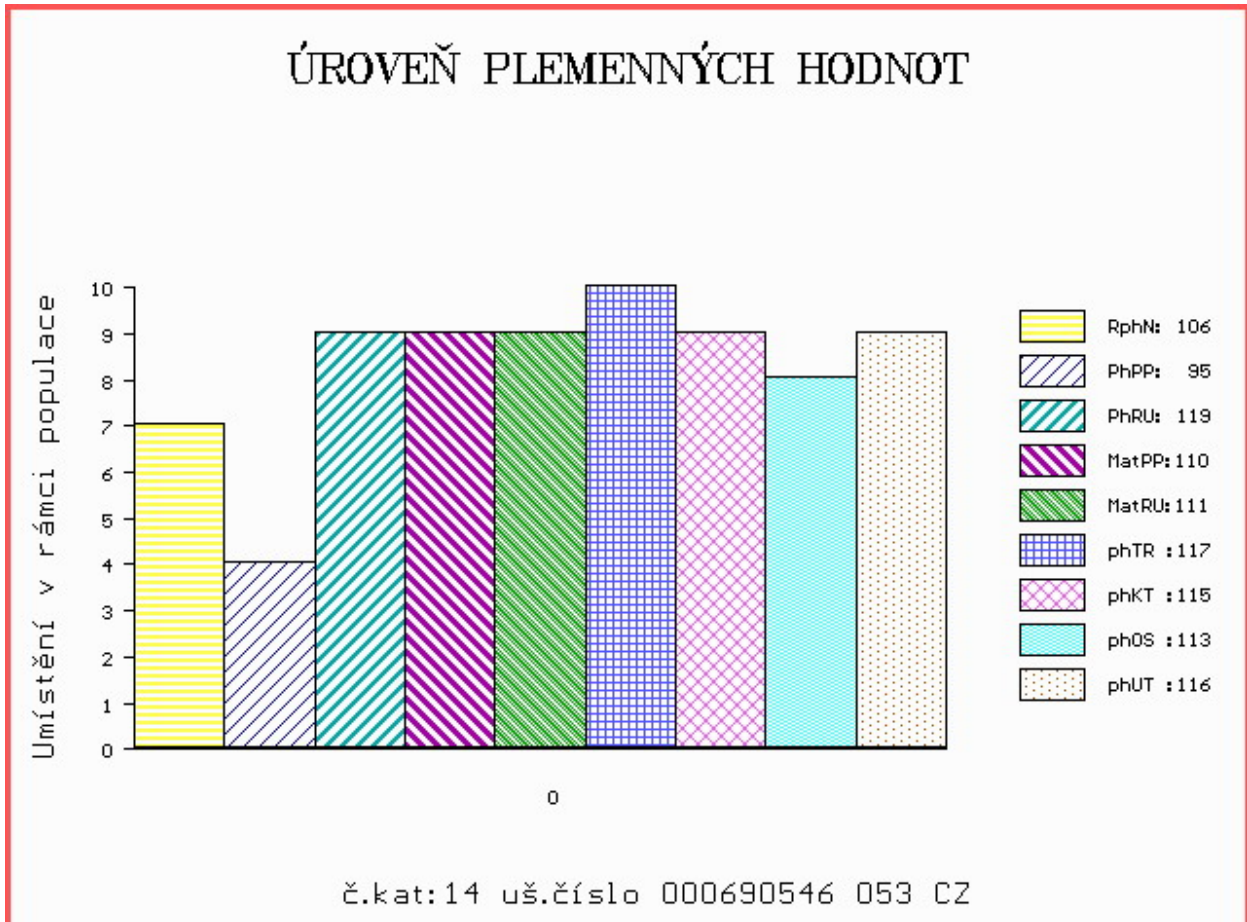

Číslo : **712962 053 CZ AARON LIPONOVA ET** Číslo katalogu 15  
 Dat.nar. : 21.01.2014 Plemeno : T100 Charolais  
 Chovatel : Liponova a.s.,Lipoltice  
 Majitel : Liponova a.s.,Lipoltice

OOO 266 883 HASTING 1492102626  
 OO ZCH 701 NOVOTEL 5897127519  
 MOO 5888121456 FR DATCHA 5888121456

**OTEC ZTI 083 VITTOZ RJ 4240974109**  
 OMO 269 464 AMANDIER 7183127073  
 MO 7189120527 FR EPOPEE 7189120527  
 MMO 7184137132 FR VOLIERE 7184137132

OOM 265 347 TREPIDENT 8582101412  
 OM ZCH 336 CONCILE RR5 8587103951  
 MOM 8580110143 FR RACINE RR4 8580110143

**MATKA 123353 502 CZ 128502123353**  
 OMM ZCH 240 CASOAR 4587100162  
 MM 2454 417 CZ 128417002454  
 MMM 34502 502 CZ HOTESSE 4291100333

Vlastní užitkovost:ve 120d: **268** kg ve 210d: **400** kg v 365d: **664** kg / kříž: **130** cm  
 Přírustek od narození: **1679** g / **115** šourek **38** cm  
 Věk při ZV **472** dní aktuálně k 27.03.15 hmotnost: **764** kg výška v kříži: **138** cm

**PLEMENNÉ HODNOTY**

**LINEARNÍ HODNOCENÍ**

	pp	ru	pp	ru	TR	KT	OS	UT	Hmot	kříž	TR	KT	OS	UT	CE
BÝK PE	95	126	ME	109	91	117	120	119	120						
MATKA PE	96	122	ME	106	86	113	113	112	115	1100	144	25	26	24	9 84
OTEC PE	84	110	ME	111	103	104	114	117	113						

HODNOCEN: TR 7 / /10 KT / / OS / / UT Výsledek:

**ÚROVEŇ PLEMENNÝCH HODNOT**

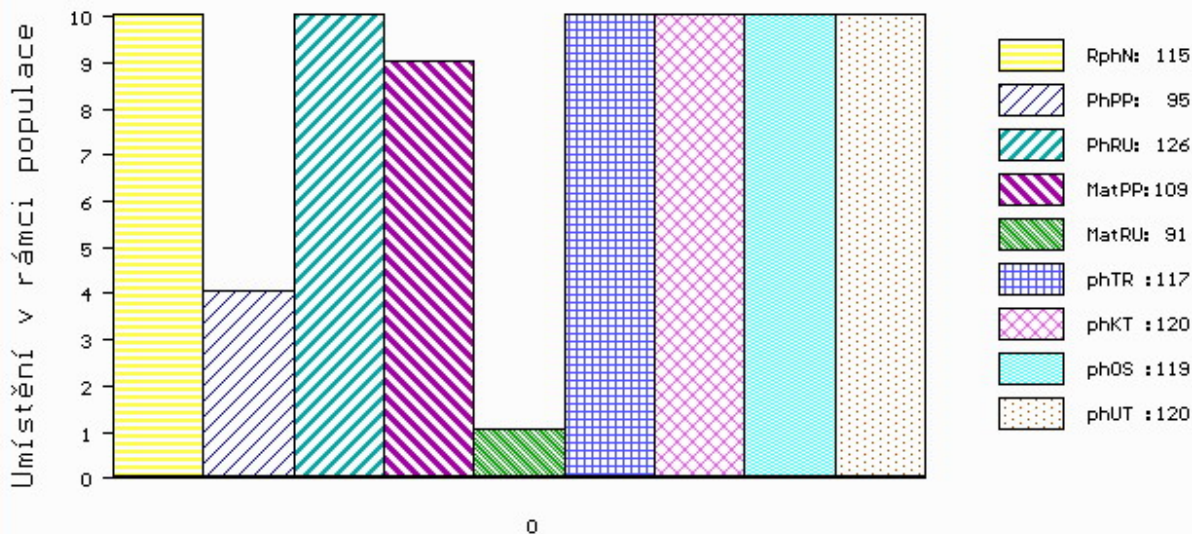

č.kat:15 uš.číslo 000712962 053 CZ



Číslo : **712964 053 CZ ALADIN LIPONOVA ET** Číslo katalogu 16  
 Dat.nar. : 23.01.2014 Plemeno : T100 Charolais  
 Chovatel : Liponova a.s.,Lipoltice  
 Majitel : Liponova a.s.,Lipoltice

OOO 266 883 HASTING 1492102626  
 OO ZCH 701 NOVOTEL 5897127519  
 MOO 5888121456 FR DATCHA 5888121456

**OTEC ZTI 083 VITTOZ RJ 4240974109**  
 OMO 269 464 AMANDIER 7183127073  
 MO 7189120527 FR EPOPEE 7189120527  
 MMO 7184137132 FR VOLIERE 7184137132

OOM 264 599 EXTRA (RR5) 1869101819  
 OM ZCH 217 AGRONOME 8585104015  
 MOM 58577101 FR NACELLE RR3 58577101

**MATKA 123359 502 CZ 128502123359**  
 OMM ZCH 206 ABOUKIR 7185119662  
 MM 260 417 CZ JOCONDE RJ 8594111625  
 MMM 8588105804 FR DEESSE RJ 8588105804

Vlastní užitkovost:ve 120d: **219 kg** ve 210d: **365 kg** v 365d: **488 kg** / kříž: **133 cm**  
 Přírustek od narození: **1262 g / 102** šourek **37 cm**  
 Věk při ZV **470** dní aktuálně k 27.03.15 hmotnost: **582 kg** výška v kříži: **140 cm**

**PLEMENNÉ HODNOTY**

**LINEARNÍ HODNOCENÍ**

	pp	ru	ME	pp	ru	TR	KT	OS	UT	Hmot	kříž	TR	KT	OS	UT	CE	
BÝK	PE	98	101	ME	100	110	117	117	116	117							
MATKA	PE	98	97	ME	93	112	91	99	102	99	982	146	25	24	20	7	76
OTEC	PE	84	110	ME	111	103	104	114	117	113							

HODNOCEN: TR 8 / / 6 KT / / OS / / UT Výsledek:

**ÚROVEŇ PLEMENNÝCH HODNOT**

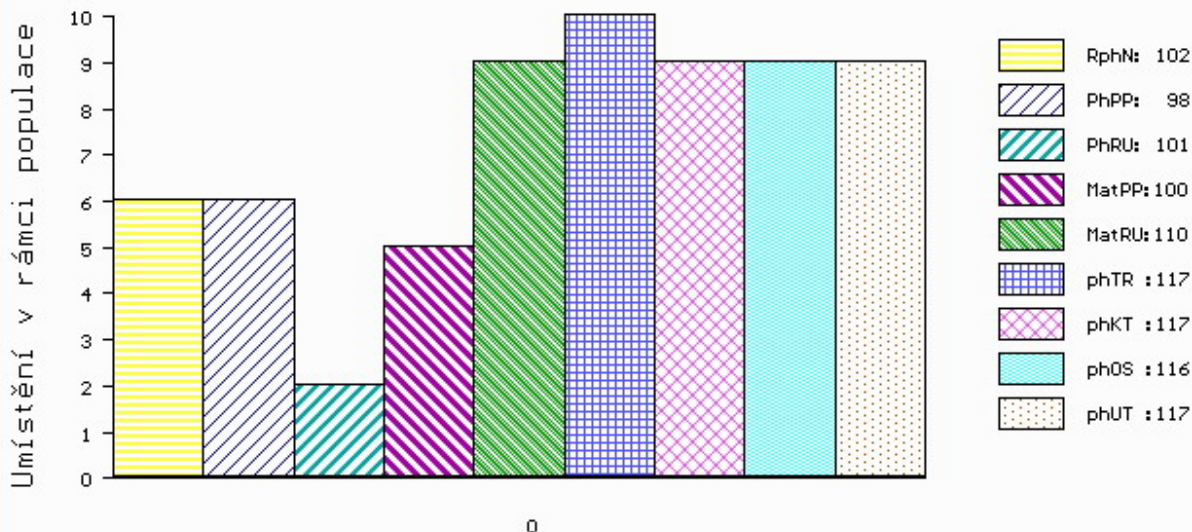

č.kat:16 uš.číslo 000712964 053 CZ

Číslo : **712967 053 CZ ALTEST LIPONOVA** Číslo katalogu 17  
 Dat.nar. : 25.01.2014 Plemeno : T100 Charolais  
 Chovatel : Liponova a.s.,Lipoltice  
 Majitel : Liponova a.s.,Lipoltice

OOO 261 727 JISCAR 0374111006  
 OO ZCH 220 BLASON 4286100325  
 MOO 4280104607 FR REGENCE 4280104607

**OTEC ZCH 386 HARNOIS 7192124090**  
 OMO 265 266 RIVOIRE RR5 4280104708  
 MO 7190101641 FR FORTUNE 7190101641  
 MMO 7180116608 FR REPUBLIQUE 7180116608

OOM ZCH 544 IRTYŠ SMILOVSKÝ 128582122555  
 OM ZCH 824 MILDA SMILOVSKÝ 128000033036061  
 MOM 2461 417 CZ GITA SMILOVSKÁ 128417002461

**MATKA 381173 931 CZ 291000381173931**  
 OMM ZCH 450 LE REBEL 3695100770  
 MM 4240871 383 FR UPIE 4240871383  
 MMM 199301615 FR ORVALE 0199301615

Vlastní užitkovost:ve 120d: **190** kg ve 210d: **316** kg v 365d: **524** kg / kříž: **132** cm  
 Přírustek od narození: **1357** g / **114** šourek **36** cm  
 Věk při ZV **468** dní aktuálně k 27.03.15 hmotnost: **624** kg výška v kříži: **141** cm

**PLEMENNÉ HODNOTY**

**LINEARNÍ HODNOCENÍ**

	pp	ru	pp	ru	TR	KT	OS	UT	Hmot	kříž	TR	KT	OS	UT	CE		
BÝK	PE	91	106	ME	107	100	109	103	101	104							
MATKA	PE	88	106	ME	112	96	91	85	85	86	680	145	21	18	18	6	63
OTEC	PE	89	110	ME	102	102	103	108	108	108							

HODNOCEN: TR 8 / / 8 KT / / OS / / UT Výsledek:

**ÚROVEŇ PLEMENNÝCH HODNOT**

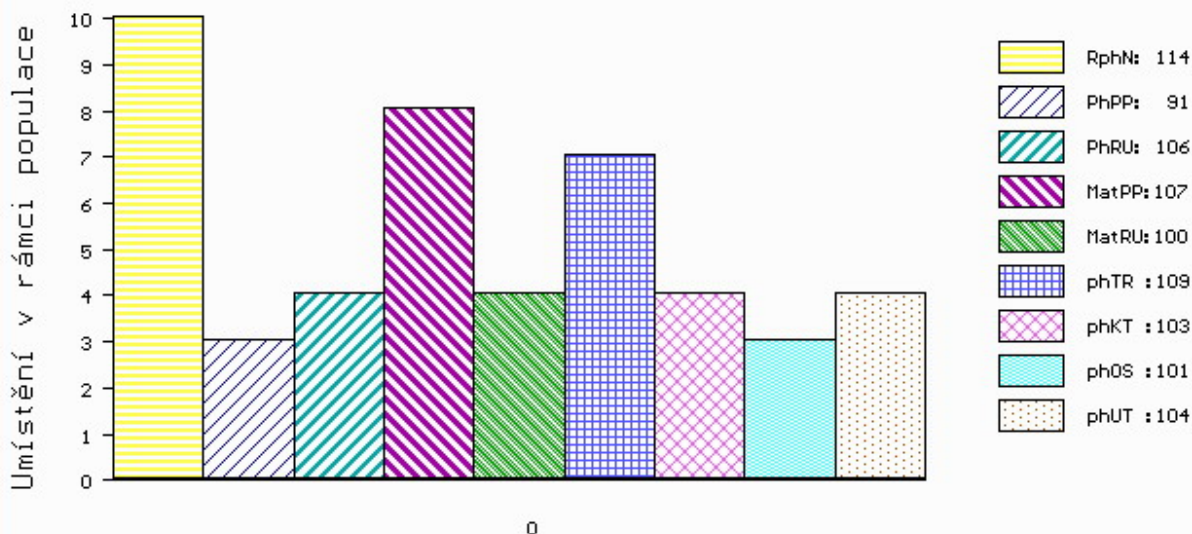

č.kat:17 uš.číslo 000712967 053 CZ

Číslo : **712971 053 CZ AMADEUS LIPONOVA** Číslo katalogu 18  
 Dat.nar. : 29.01.2014 Plemeno : T100 Charolais  
 Chovatel : Liponova a.s.,Lipoltice  
 Majitel : Liponova a.s.,Lipoltice

OOO 266 883 HASTING 1492102626  
 OO ZCH 701 NOVOTEL 5897127519  
 MOO 5888121456 FR DATCHA 5888121456

**OTEC ZTI 083 VITTOZ RJ 4240974109**  
 OMO 269 464 AMANDIER 7183127073  
 MO 7189120527 FR EPOPEE 7189120527  
 MMO 7184137132 FR VOLIERE 7184137132

OOM ZCH 240 CASOAR 4587100162  
 OM ZTI 135 NENUÁR SMILOVSKÝ 128000196141061  
 MOM 34208 961 CZ KVĚTA SMILOVSKÁ 128000034208961

**MATKA 131304 941 CZ SULIKA Z TÝNIŠTĚ 411000131304941**  
 OMM ZCH 517 NELSON 0397108304  
 MM 7121253 819 FR UNIE 7121253819  
 MMM 7121200404 FR ROSACE 7121200404

Vlastní užitkovost:ve 120d: **192 kg** ve 210d: **320 kg** v 365d: **567 kg** / kříž: **133 cm**  
 Přírustek od narození: **1445 g / 106** šourek **37 cm**  
 Věk při ZV **464** dní aktuálně k 27.03.15 hmotnost: **654 kg** výška v kříži: **138 cm**

**PLEMENNÉ HODNOTY**

**LINEARNÍ HODNOCENÍ**

	pp	ru	pp	ru	TR	KT	OS	UT	Hmot	kříž	TR	KT	OS	UT	CE		
BÝK	PE	102	103	ME	108	102	103	112	114	111							
MATKA	PE	104	101	ME	107	99	108	101	99	101	784	148	24	20	18	6	68
OTEC	PE	84	110	ME	111	103	104	114	117	113							

HODNOCEN: TR 7 / / 9 KT / / OS / / UT Výsledek:

**ÚROVEŇ PLEMENNÝCH HODNOT**

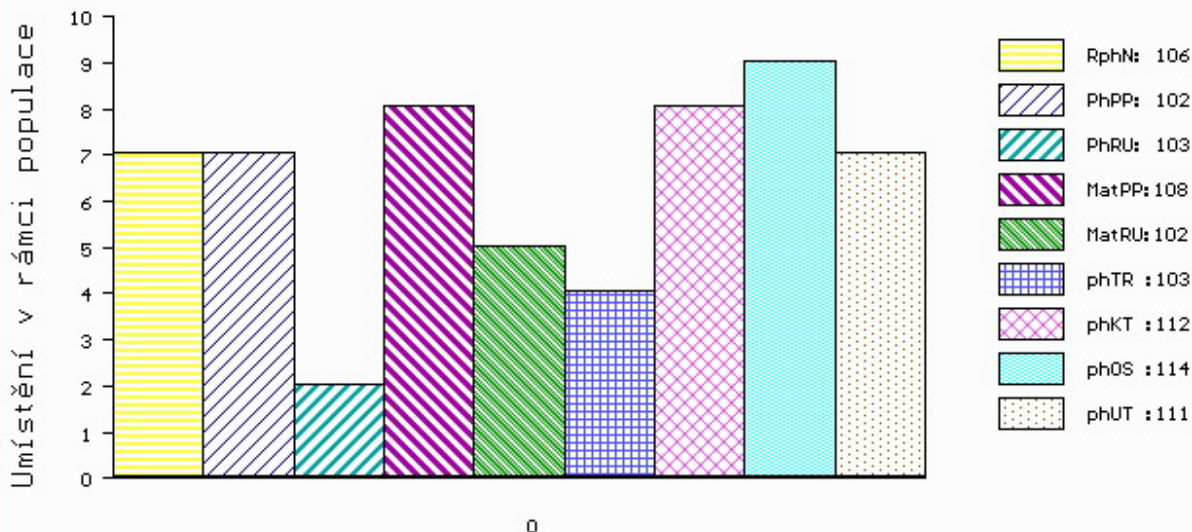

č.kat:18 uš.číslo 000712971 053 CZ

Číslo : **712972 053 CZ ATROOLL LIPONOVA** Číslo katalogu 19  
 Dat.nar. : 01.02.2014 Plemeno : T100 Charolais  
 Chovatel : Liponova a.s.,Lipoltice  
 Majitel : Liponova a.s.,Lipoltice

OOO ZCH 206 ABOUKIR 7185119662  
 OO ZCH 806 HABIT 7992101442  
 MOO 7984102123 FR VIGILANTE 7984102123

**OTEC ZTP 985 TROOLL LIPONOVA 435000641224053**

OMO CHP 807 MESSER 018000015429042  
 MO 123740 941 CZ ROSEMARI Z TÝNIŠTĚ 411000123740941  
 MMO 8933284144 FR VIVE 8933284144

OOM ZCH 240 CASOAR 4587100162  
 OM ZCH 370 GESTOR 164417005343  
 MOM 963 417 CZ IRIS 8593100262

**MATKA 121905 941 CZ 062000121905941**

OMM ZCH 386 HARNOIS 7192124090  
 MM 103865 309 CZ 062000103865309  
 MMM 2969 417 CZ JENNY 4294100522

Vlastní užitkovost:ve 120d: **236 kg** ve 210d: **357 kg** v 365d: **563 kg** / kříž: **127 cm**  
 Přírustek od narození: **1411 g / 105** šourek **36 cm**  
 Věk při ZV **461** dní aktuálně k 27.03.15 hmotnost: **652 kg** výška v kříži: **137 cm**

**PLEMENNÉ HODNOTY**

**LINEARNÍ HODNOCENÍ**

	pp	ru	ME	pp	ru	TR	KT	OS	UT	Hmot	kříž	TR	KT	OS	UT	CE	
BÝK	PE	86	116	ME	108	110	111	111	113	113							
MATKA	PE	85	114	ME	104	103	97	98	101	99	835	146	23	22	18	7	70
OTEC	PE	105	107	ME	106	116	113	108	107	110							

HODNOCEN: TR 7 / / 9 KT / / OS / / UT Výsledek:

**ÚROVEŇ PLEMENNÝCH HODNOT**

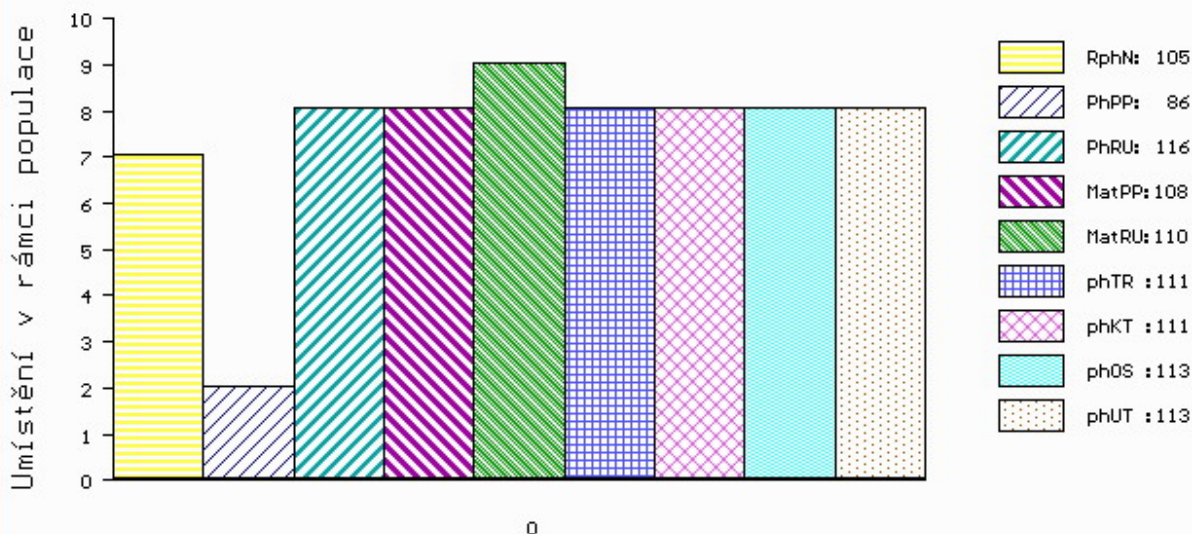

č.kat:19 uš.číslo 000712972 053 CZ



Číslo : **712975 053 CZ ASTOR LIPONOVA** Číslo katalogu 20  
 Dat.nar. : 02.02.2014 Plemeno : T100 Charolais  
 Chovatel : Liponova a.s.,Lipoltice  
 Majitel : Liponova a.s.,Lipoltice

OOO 261 727 JISCAR 0374111006  
 OO ZCH 220 BLASON 4286100325  
 MOO 4280104607 FR REGENCE 4280104607

**OTEC ZCH 386 HARNOIS 7192124090**  
 OMO 265 266 RIVOIRE RR5 4280104708  
 MO 7190101641 FR FORTUNE 7190101641  
 MMO 7180116608 FR REPUBLIQUE 7180116608

OOM ZCH 387 HARRISON RJ 2292103631  
 OM ZCH 476 IRON 062389102057  
 MOM 4026 417 CZ JAPPEUSE 7194132394

**MATKA 121893 941 CZ 062000121893941**  
 OMM ZCH 338 EDA ET 012417000494  
 MM 102872 309 CZ 062000102872309  
 MMM 4021 417 CZ JOVIALE 7194135744

Vlastní užitkovost:ve 120d: **200 kg** ve 210d: **305 kg** v 365d: **502 kg** / kříž: **144 cm**  
 Přírustek od narození: **1297 g** / **111** šourek **37 cm**  
 Věk při ZV **460** dní aktuálně k 27.03.15 hmotnost: **592 kg** výška v kříži: **144 cm**

**PLEMENNÉ HODNOTY**

**LINEARNÍ HODNOCENÍ**

	pp	ru	ME	pp	ru	TR	KT	OS	UT	Hmot	kříž	TR	KT	OS	UT	CE	
BÝK	PE	96	101	ME	93	101	113	103	99	104							
MATKA	PE	94	104	ME	88	96	99	92	90	92	792	149	22	22	19	7	70
OTEC	PE	89	110	ME	102	102	103	108	108	108							

HODNOCEN: TR 10 / / 6 KT / / OS / / UT Výsledek:

**ÚROVEŇ PLEMENNÝCH HODNOT**

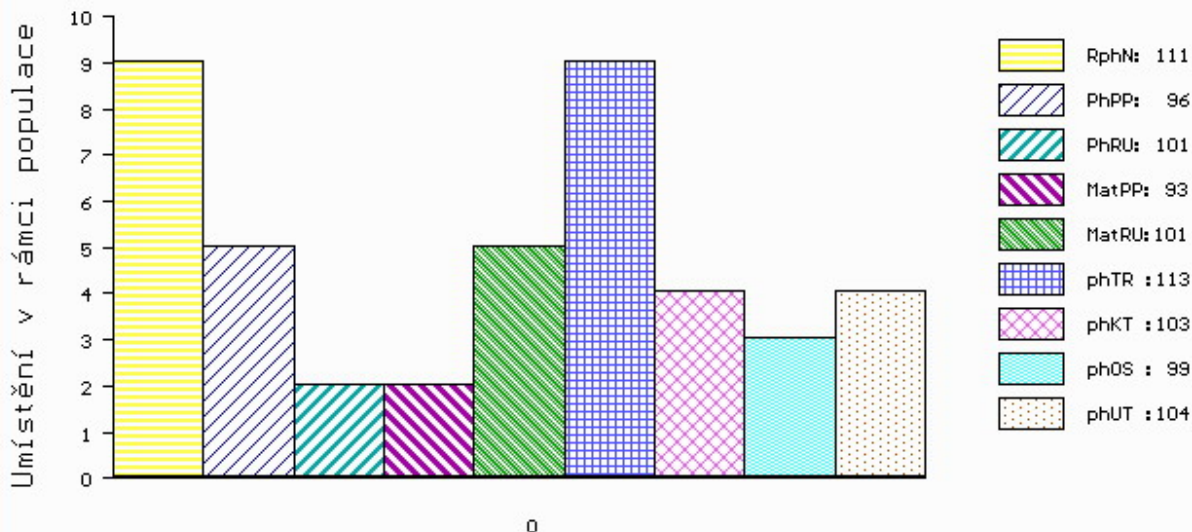

č.kat:20 uš.číslo 000712975 053 CZ

Číslo : **712976 053 CZ ALEXEJ LIPONOVA** Číslo katalogu 21  
 Dat.nar. : 02.02.2014 Plemeno : T100 Charolais  
 Chovatel : Liponova a.s.,Lipoltice  
 Majitel : Liponova a.s.,Lipoltice

OOO ZCH 806 HABIT 7992101442  
 OO ZTI 240 POPULAIR 7121319473  
 MOO 7193114856 FR JUSTICE 7193114856

**OTEC ZTP 640 SENEGAL ET 435000554476053**

OMO ZCH 449 LAUREL 7195122401  
 MO 146606 511 CZ LUNA BOVET 069000146606511  
 MMO 116979 511 CZ INGRID BOVET 069511116979

OOM 265 186 VLADIMIR 0384106449  
 OM ZCH 516 MAGENTA 4296105603  
 MOM 4290101471 FR FICTION 4290101471

**MATKA 247881 953 CZ 435000247881953**

OMM ZCH 824 MILDA SMILOVSKÝ 128000033036061  
 MM 249880 931 CZ 408000249880931  
 MMM 108319 407 CZ 019407108319

Vlastní užitkovost:ve 120d: **217 kg** ve 210d: **345 kg** v 365d: **521 kg** / kříž: **147 cm**  
 Přírustek od narození: **1344 g / 105** šourek **36 cm**  
 Věk při ZV **460** dní aktuálně k 27.03.15 hmotnost: **608 kg** výška v kříži: **147 cm**

**PLEMENNÉ HODNOTY**

**LINEARNÍ HODNOCENÍ**

	pp	ru	pp	ru	TR	KT	OS	UT	Hmot	kříž	TR	KT	OS	UT	CE		
BÝK	PE	102	109	ME	108	112	116	115	111	115							
MATKA	PE	85	117	ME	105	109	115	118	117	118	742	136	20	20	18	7	65
OTEC	PE	109	102	ME	113	110	99	95	92	95							

HODNOCEN: TR 10 / / 7 KT / / OS / / UT Výsledek:

**ÚROVEŇ PLEMENNÝCH HODNOT**

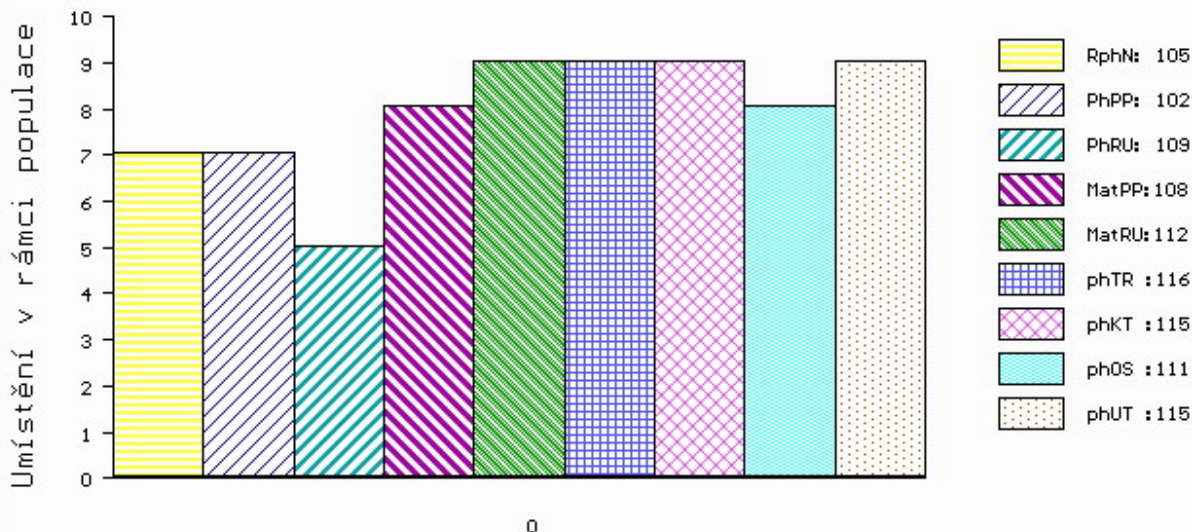

č.kat:21 uš.číslo 000712976 053 CZ



Číslo : **712981 053 CZ AMPER LIPONOVA** Číslo katalogu 22  
 Dat.nar. : 07.02.2014 Plemeno : T100 Charolais  
 Chovatel : Liponova a.s.,Lipoltice  
 Majitel : Liponova a.s.,Lipoltice

OOO ZCH 220 BLASON 4286100325  
 OO ZCH 387 HARRISON RJ 2292103631  
 MOO 2286100314 FR BECASSE 2286100314

**OTEC ZTI 442 SNOOPY 5232801219**  
 OMO 266 497 COOPER 7187110011  
 MO 5294075519 FR JOSEPHA 5294075519  
 MMO 5290041738 FR FALAISE 5290041738

OOM ZCH 388 IMPAIR RR3 1893102983  
 OM ZCH 556 JOCK Z CUNKOVA P 253288119780  
 MOM 1742 417 CZ HILDA 246417001742

**MATKA 118116 941 CZ 411000118116941**  
 OMM 267 957 TAXI 5811502611  
 MM 7121244 005 FR VOLGA 7121244005  
 MMM 7121190023 FR REINE 7121190023

Vlastní užitkovost:ve 120d: **206 kg** ve 210d: **334 kg** v 365d: **537 kg** / kříž: **129 cm**  
 Přírustek od narození: **1358 g / 100** šourek **37 cm**  
 Věk při ZV **455** dní aktuálně k 27.03.15 hmotnost: **616 kg** výška v kříži: **134 cm**

PLEMENNÉ HODNOTY										LINEARNÍ HODNOCENÍ						
	pp	ru	ME	pp	ru	TR	KT	OS	UT	Hmot	kříž	TR	KT	OS	UT	CE
BÝK	PE	97	109	ME	84	106	114	116	113	115						
MATKA	PE	100	106	ME	93	104	107	114	113	113	846	145	24	22	17	70
OTEC	PE	88	121	ME	79	101	111	116	115	116						

HODNOCEN: TR 5 / / 8 KT / / OS / / UT Výsledek:

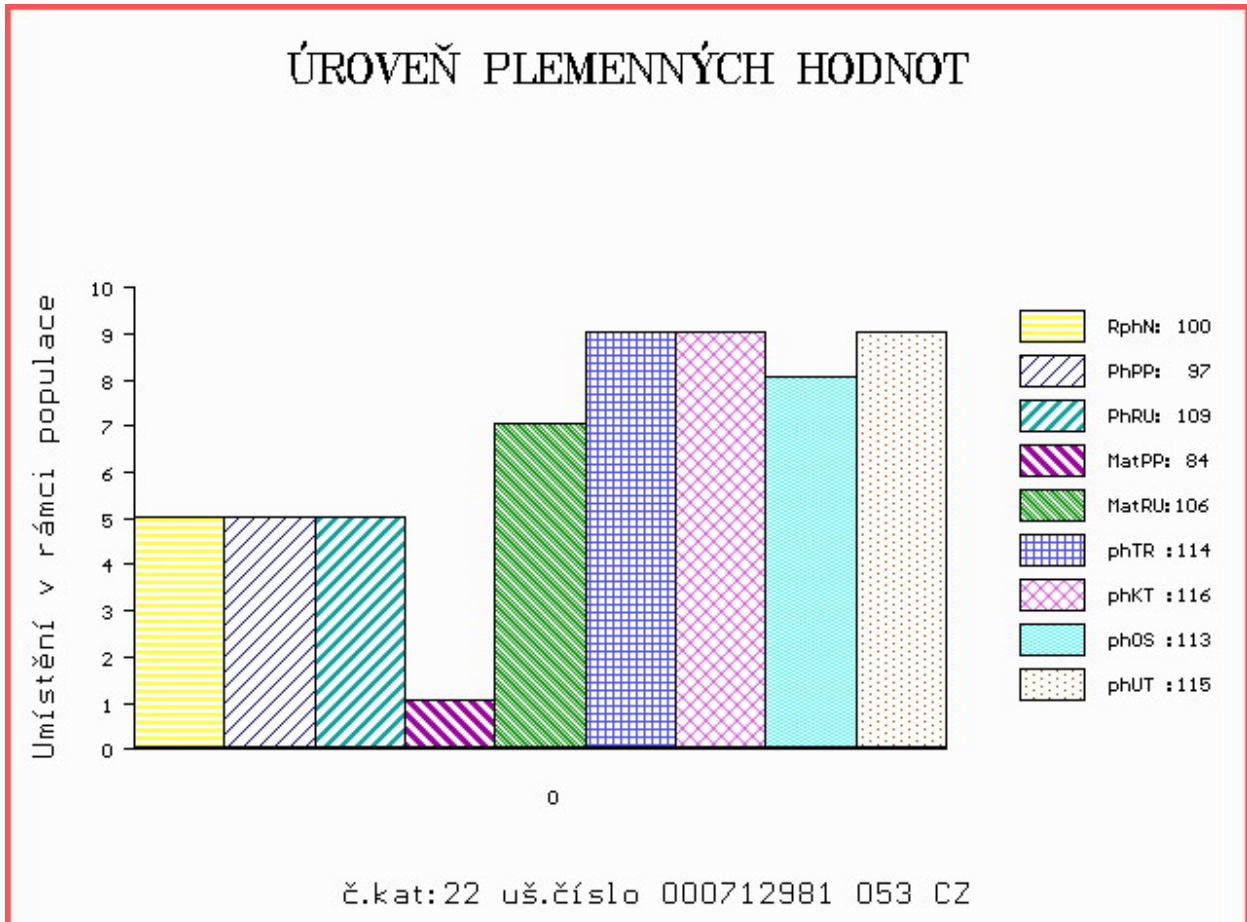

Číslo : **712982 053 CZ APOLON LIPONOVA** Číslo katalogu 23  
 Dat.nar. : 08.02.2014 Plemeno : T100 Charolais  
 Chovatel : Liponova a.s.,Lipoltice  
 Majitel : Liponova a.s.,Lipoltice

OOO ZCH 388 IMPAIR RR3 1893102983  
 OO ZCH 809 PINAY 8552394134  
 MOO 8596100049 FR MARY 8596100049

**OTEC ZTI 539 DOLAR 4241485835**  
 OMO ZCH 807 OSTANI 8543362449  
 MO 4241120458 FR ALINE 4241120458  
 MMO 4240509193 FR SALSA 4240509193

OOM ZCH 323 ELBERT 164417000643  
 OM ZCH 855 MARKÝZ OD BÍLÉHO DOMU 164000067944032  
 MOM 944 417 CZ IDYLLE 0392122350

**MATKA 127698 941 CZ RAMADA Z TÝNIŠTĚ 411000127698941**  
 OMM ZCH 517 NELSON 0397108304  
 MM 8907453 339 FR ULRICKA 8907453339  
 MMM 8907450033 FR REGENCE 8907450033

Vlastní užitkovost:ve 120d: **214 kg** ve 210d: **343 kg** v 365d: **513 kg** / kříž: **126 cm**  
 Přírustek od narození: **1330 g / 106** šourek **38 cm**  
 Věk při ZV **454** dní aktuálně k 27.03.15 hmotnost: **600 kg** výška v kříži: **132 cm**

PLEMENNÉ HODNOTY										LINEARNÍ HODNOCENÍ								
	pp	ru	pp	ru	TR	KT	OS	UT		Hmot	kříž	TR	KT	OS	UT	CE		
BÝK	PE	96	100	ME	99	107	113	113	113	114								
MATKA	PE	84	115	ME	96	113	110	108	108	109	740	/	144	25	20	20	7	72
OTEC	PE	102	90	ME	104	94	95	95	98	96								

HODNOCEN: TR 4 / / 7 KT / / OS / / UT Výsledek:

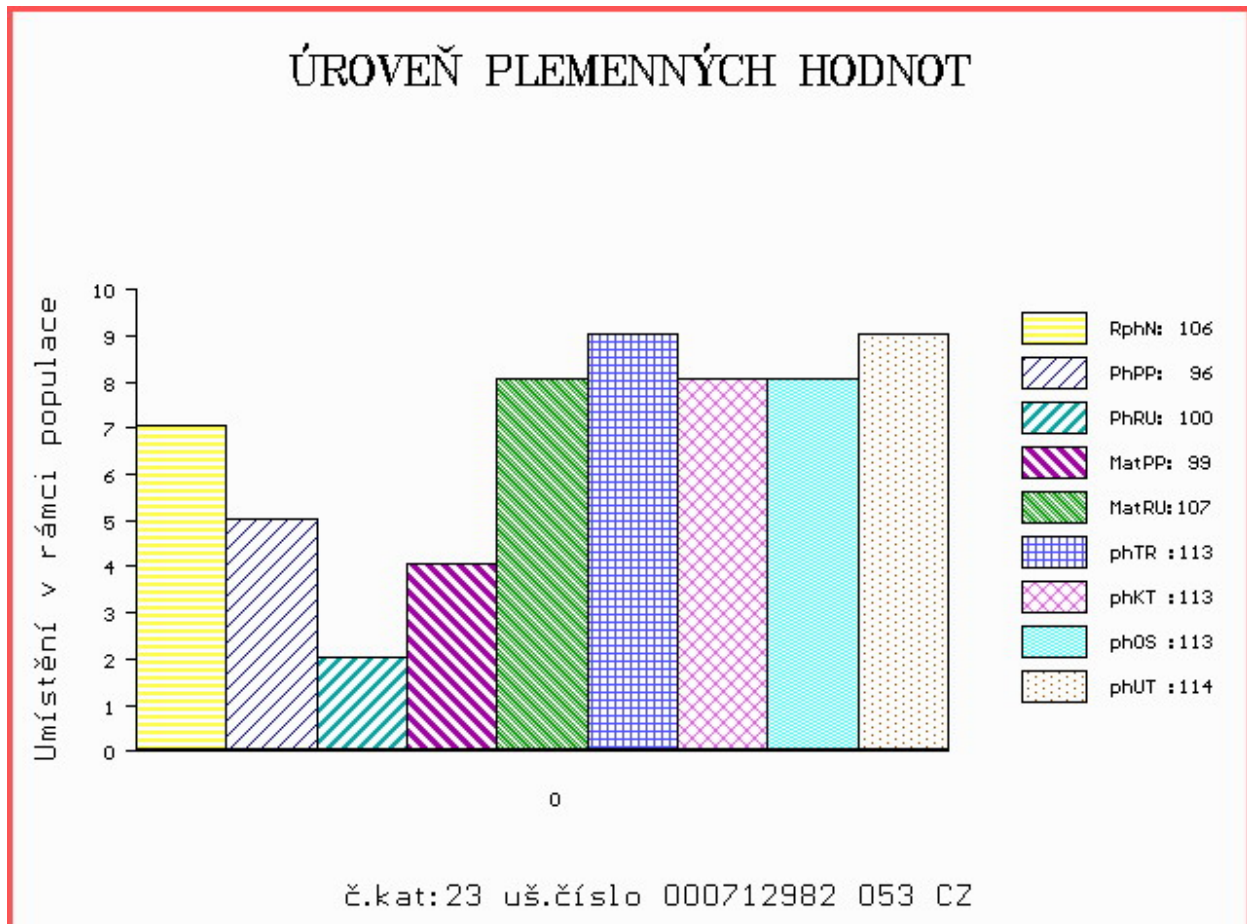

Číslo : **712983 053 CZ ARES LIPONOVA** Číslo katalogu 24  
 Dat.nar. : 10.02.2014 Plemeno : T100 Charolais  
 Chovatel : Liponova a.s.,Lipoltice  
 Majitel : Liponova a.s.,Lipoltice

OOO 261 727 JISCAR 0374111006  
 OO ZCH 220 BLASON 4286100325  
 MOO 4280104607 FR REGENCE 4280104607

**OTEC ZCH 386 HARNOIS 7192124090**  
 OMO 265 266 RIVOIRE RR5 4280104708  
 MO 7190101641 FR FORTUNE 7190101641  
 MMO 7180116608 FR REPUBLIQUE 7180116608

OOM 265 304 IGLOO.MIC 0393100604  
 OM ZCH 574 OHIO 0398109454  
 MOM 392104042 FR HILDA 0392104042

**MATKA 118040 941 CZ 411000118040941**  
 OMM 268 062 PHENIX 0310249732  
 MM 2304104 472 FR VIBRATION 2304104472  
 MMM 2394101614 FR JUNGLE 2394101614

Vlastní užitkovost:ve 120d: **234** kg ve 210d: **355** kg v 365d: **608** kg / kříž: **132** cm  
 Přírustek od narození: **1566 g / 101** šourek **36** cm  
 Věk při ZV **452** dní aktuálně k 27.03.15 hmotnost: **698** kg výška v kříži: **137** cm

PLEMENNÉ HODNOTY										LINEARNÍ HODNOCENÍ								
	pp	ru	pp	ru	TR	KT	OS	UT		Hmot	kříž	TR	KT	OS	UT	CE		
BÝK	PE	88	109	ME	83	104	109	116	116	116								
MATKA	PE	85	104	ME	84	99	92	96	99	97	744	/	142	19	20	19	7	65
OTEC	PE	89	110	ME	102	102	103	108	108	108								

HODNOCEN: TR 7 / /10 KT / / OS / / UT Výsledek:

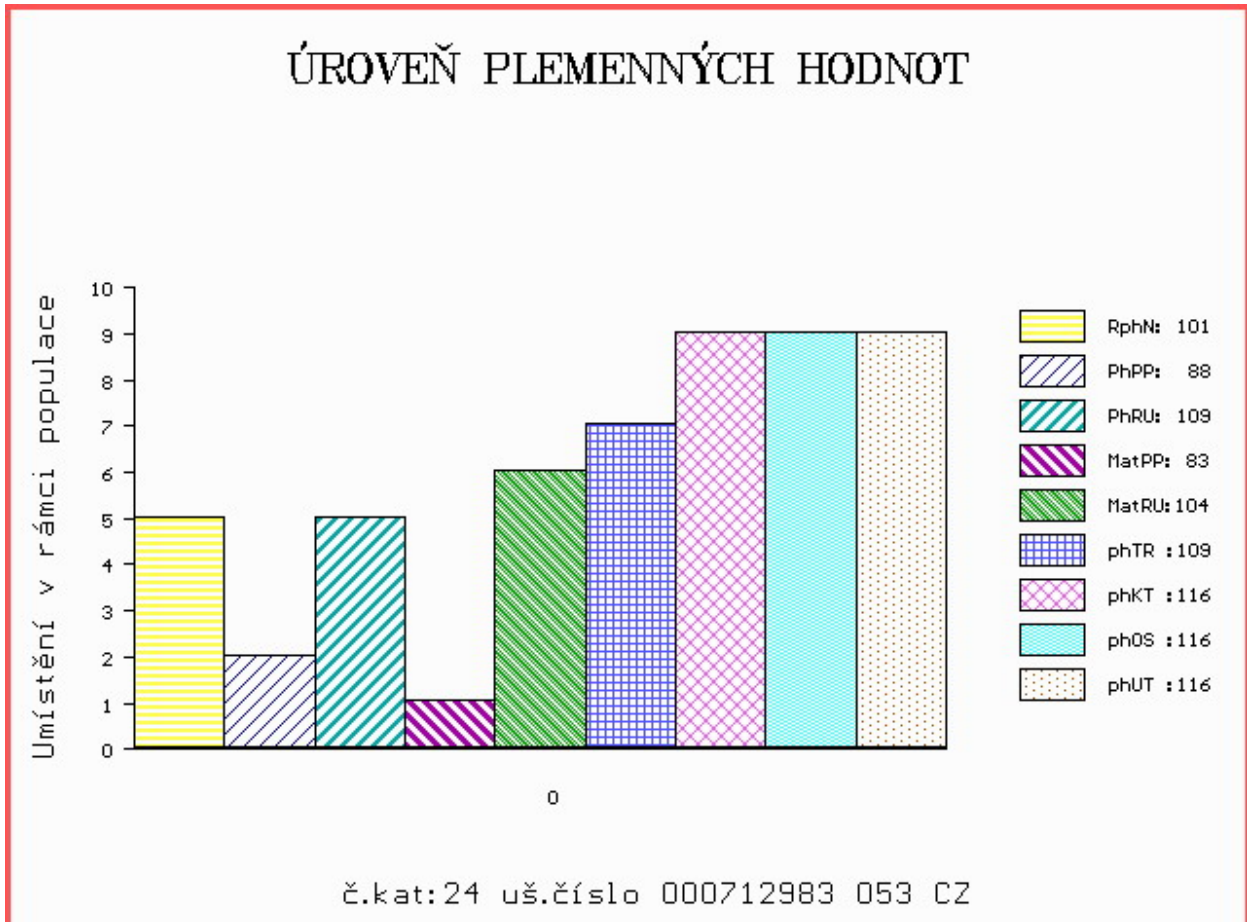

Číslo : **712984 053 CZ ARTUR LIPONOVA** Číslo katalogu 25  
 Dat.nar. : 12.02.2014 Plemeno : T100 Charolais  
 Chovatel : Liponova a.s.,Lipoltice  
 Majitel : Liponova a.s.,Lipoltice

OOO ZCH 206 ABOUKIR 7185119662  
 OO ZCH 806 HABIT 7992101442  
 MOO 7984102123 FR VIGILANTE 7984102123

**OTEC ZTI 240 POPULAIR 7121319473**

OMO ZCH 220 BLASON 4286100325  
 MO 7193114856 FR JUSTICE 7193114856  
 MMO 7188131822 FR DALILA 7188131822

OOM ZCH 544 IRTYŠ SMILOVSKÝ 128582122555  
 OM ZCH 824 MILDA SMILOVSKÝ 128000033036061  
 MOM 2461 417 CZ GITA SMILOVSKÁ 128417002461

**MATKA 298854 931 CZ 291000298854931**

OMM ZCH 449 LAUREL 7195122401  
 MM 193202 931 CZ 291000193202931  
 MMM 108322 407 CZ 019407108322

Vlastní užitkovost: ve 120d: **216 kg** ve 210d: **355 kg** v 365d: **550 kg** / kříž: **131 cm**  
 Přírůstek od narození: **1370 g / 103** šourek **36 cm**  
 Věk při ZV **450** dní aktuálně k 27.03.15 hmotnost: **614 kg** výška v kříži: **134 cm**

		PLEMENNÉ HODNOTY				LINEARNÍ HODNOCENÍ										
		pp	ru	pp	ru	TR	KT	OS	UT	Hmot	kříž	TR	KT	OS	UT	CE
BÝK	PE	86	111	ME	111	107	103	107	107	107						
MATKA	PE	85	118	ME	123	98	103	105	105	106	738 /	143	21	19	18	6 64
OTEC	PE	79	111	ME	116	116	104	109	109	110						

HODNOCEN: TR 5 / / 9 KT / / OS / / UT Výsledek:

## ÚROVEŇ PLEMENNÝCH HODNOT

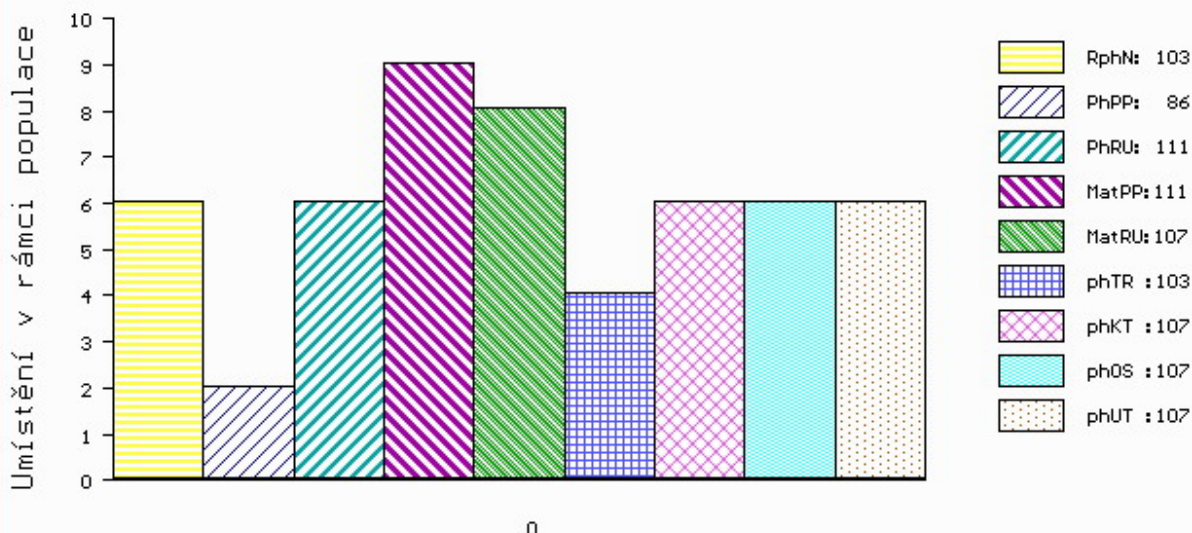

č.kat:25 uš.číslo 000712984 053 CZ



Číslo : **712985 053 CZ AUTOR LIPONOVA** Číslo katalogu 26  
 Dat.nar. : 12.02.2014 Plemeno : T100 Charolais  
 Chovatel : Liponova a.s.,Lipoltice  
 Majitel : Liponova a.s.,Lipoltice

OOO ZCH 206 ABOUKIR 7185119662  
 OO ZCH 806 HABIT 7992101442  
 MOO 7984102123 FR VIGILANTE 7984102123

**OTEC ZTP 985 TROOLL LIPONOVA 435000641224053**

OMO CHP 807 MESSER 018000015429042  
 MO 123740 941 CZ ROSEMARI Z TÝNIŠTĚ 411000123740941  
 MMO 8933284144 FR VIVE 8933284144

OOM ZCH 323 ELBERT 164417000643  
 OM ZCH 855 MARKÝZ OD BÍLÉHO DOMU 164000067944032  
 MOM 944 417 CZ IDYLLE 0392122350

**MATKA 118078 941 CZ 411000118078941**

OMM 268 029 RANGER 4913397332  
 MM 8520948 822 FR URGENTE 8520948822  
 MMM 8598108547 FR OZONE 8598108547

Vlastní užitkovost:ve 120d: **255 kg** ve 210d: **364 kg** v 365d: **541 kg** / kříž: **137 cm**  
 Přírustek od narození: **1395 g / 104** šourek **38 cm**  
 Věk při ZV **450** dní aktuálně k 27.03.15 hmotnost: **630 kg** výška v kříži: **140 cm**

PLEMENNÉ HODNOTY										LINEARNÍ HODNOCENÍ							
	pp	ru	pp	ru	TR	KT	OS	UT		Hmot	kříž	TR	KT	OS	UT	CE	
BÝK	PE	94	111	ME	96	119	114	101	98	103							
MATKA	PE	92	110	ME	85	116	100	95	95	98	802	146	24	20	18	6	68
OTEC	PE	105	107	ME	106	116	113	108	107	110							

HODNOCEN: TR 8 / / 8 KT / / OS / / UT Výsledek:

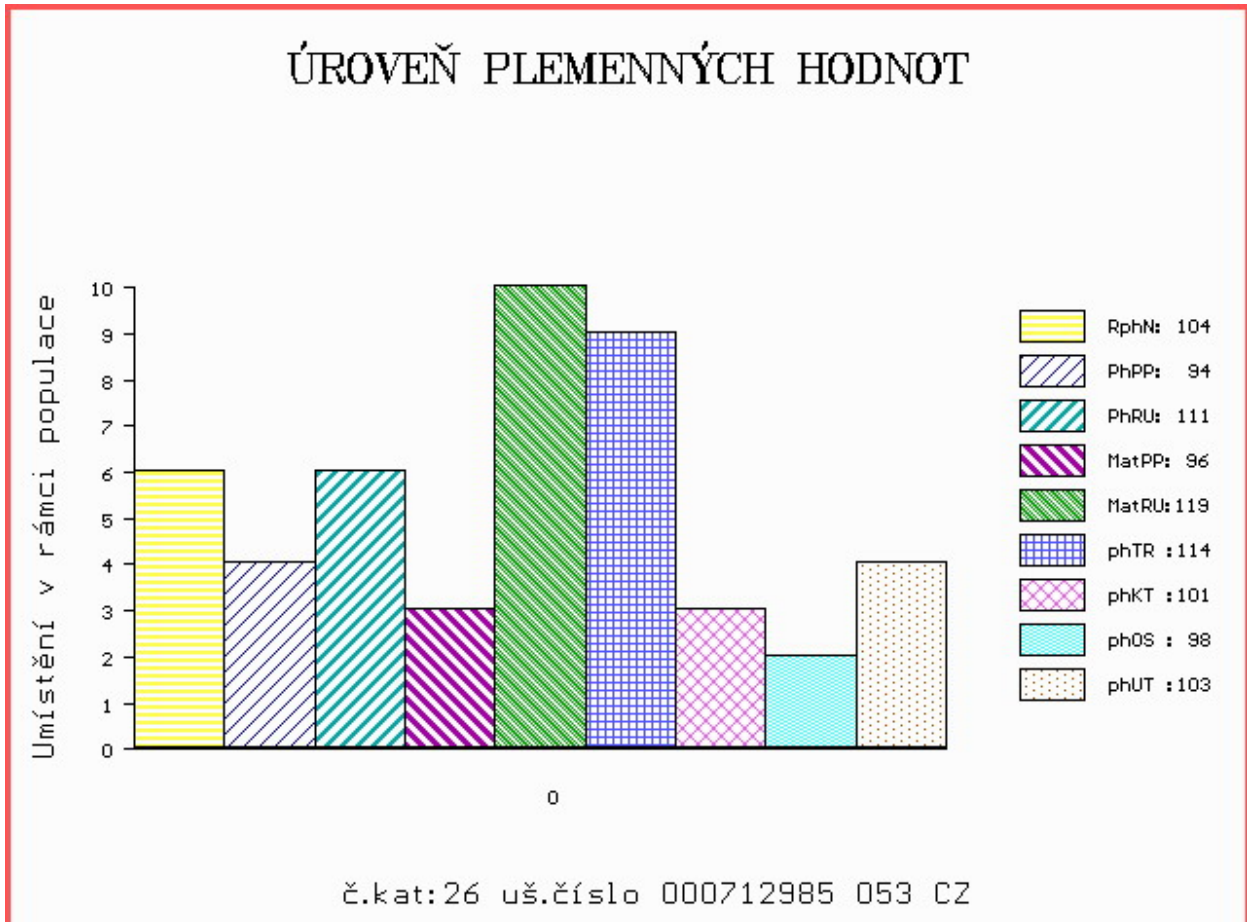

Číslo : **712989 053 CZ ASTERON LIPONOVA** Číslo katalogu 27  
 Dat.nar. : 22.02.2014 Plemeno : T100 Charolais  
 Chovatel : Liponova a.s.,Lipoltice  
 Majitel : Liponova a.s.,Lipoltice

OOO ZCH 489 LAKANAL 0395121015  
 OO ZTI 535 SISTERON 2101109480  
 MOO 2195101267 FR LUNAIRE 2195101267

**Otec ZTI 710 EMPREUR 7121499257**  
 OMO ZCH 701 NOVOTEL 5897127519  
 MO 7121133263 FR URBAIN 7121133263  
 MMO 7121099483 FR PINEPPE 7121099483

OOM ZCH 388 IMPAIR RR3 1893102983  
 OM ZCH 556 JOCK Z CUNKOVA P 253288119780  
 MOM 1742 417 CZ HILDA 246417001742

**Matka 107873 941 CZ P 411000107873941**  
 OMM ZCH 806 HABIT 7992101442  
 MM 8977774 168 FR URHY 8977774168  
 MMM 8933280836 FR ROMAINE 8933280836

Vlastní užitkovost:ve 120d: **218 kg** ve 210d: **369 kg** v 365d: **607 kg** / kříž: **129 cm**  
 Přírustek od narození: **1558 g / 102** šourek **40 cm**  
 Věk při ZV **440** dní aktuálně k 27.03.15 hmotnost: **672 kg** výška v kříži: **135 cm**

PLEMENNÉ HODNOTY										LINEARNÍ HODNOCENÍ							
	pp	ru	pp	ru	TR	KT	OS	UT	Hmot	kříž	TR	KT	OS	UT	CE		
BÝK	PE	99	107	ME	96	108	98	113	114	113							
MATKA	PE	103	102	ME	106	105	100	110	108	108	794	146	22	23	21	8	74
Otec	PE	90	101	ME	85	111	96	107	109	108							

HODNOCEN: TR 6 / /10 KT / / OS / / UT Výsledek:

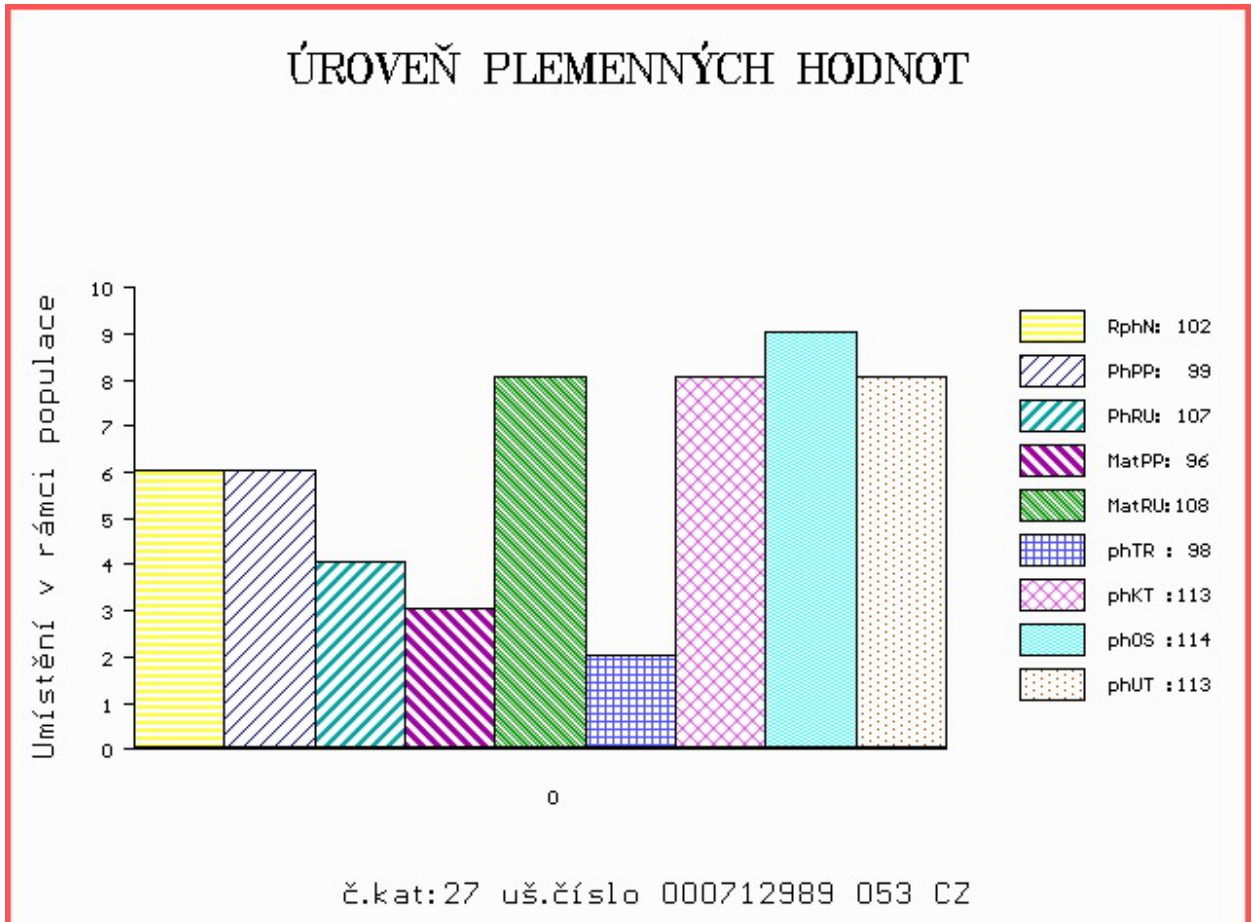



Číslo : **712994 053 CZ ANDY LIPONOVA** Číslo katalogu 28  
 Dat.nar. : 25.02.2014 Plemeno : T100 Charolais  
 Chovatel : Liponova a.s.,Lipoltice  
 Majitel : Liponova a.s.,Lipoltice

OOO ZCH 388 IMPAIR RR3 1893102983  
 OO ZCH 809 PINAY 8552394134  
 MOO 8596100049 FR MARY 8596100049

**OTEC ZTI 539 DOLAR 4241485835**  
 OMO ZCH 807 OSTANI 8543362449  
 MO 4241120458 FR ALINE 4241120458  
 MMO 4240509193 FR SALSA 4240509193

OOM ZCH 574 OHIO 0398109454  
 OM ZCH 940 VALSEUR 2148224023  
 MOM 2198105415 FR OBSTINATIO 2198105415

**MATKA 127709 941 CZ RIKŠA Z TÝNIŠTĚ 411000127709941**  
 OMM 267 740 JEZABEL 5294075554  
 MM 8933283 125 FR UNITE 8933283125  
 MMM 8933289753 FR PASTEL 8933289753

Vlastní užitkovost:ve 120d: **240 kg** ve 210d: **360 kg** v 365d: **583 kg** / kříž: **136 cm**  
 Přírustek od narození: **1458 g / 112** šourek **36 cm**  
 Věk při ZV **437** dní aktuálně k 27.03.15 hmotnost: **626 kg** výška v kříži: **136 cm**

PLEMENNÉ HODNOTY										LINEARNÍ HODNOCENÍ						
	pp	ru	ME	pp	ru	TR	KT	OS	UT	Hmot	kříž	TR	KT	OS	UT	CE
BÝK	PE	100	109	ME	93	101	109	108	109	110						
MATKA	PE	91	122	ME	87	106	117	111	109	113	912 /	147	25	22	18	7 72
OTEC	PE	102	90	ME	104	94	95	95	98	96						

HODNOCEN: TR 7 / /10 KT / / OS / / UT Výsledek:

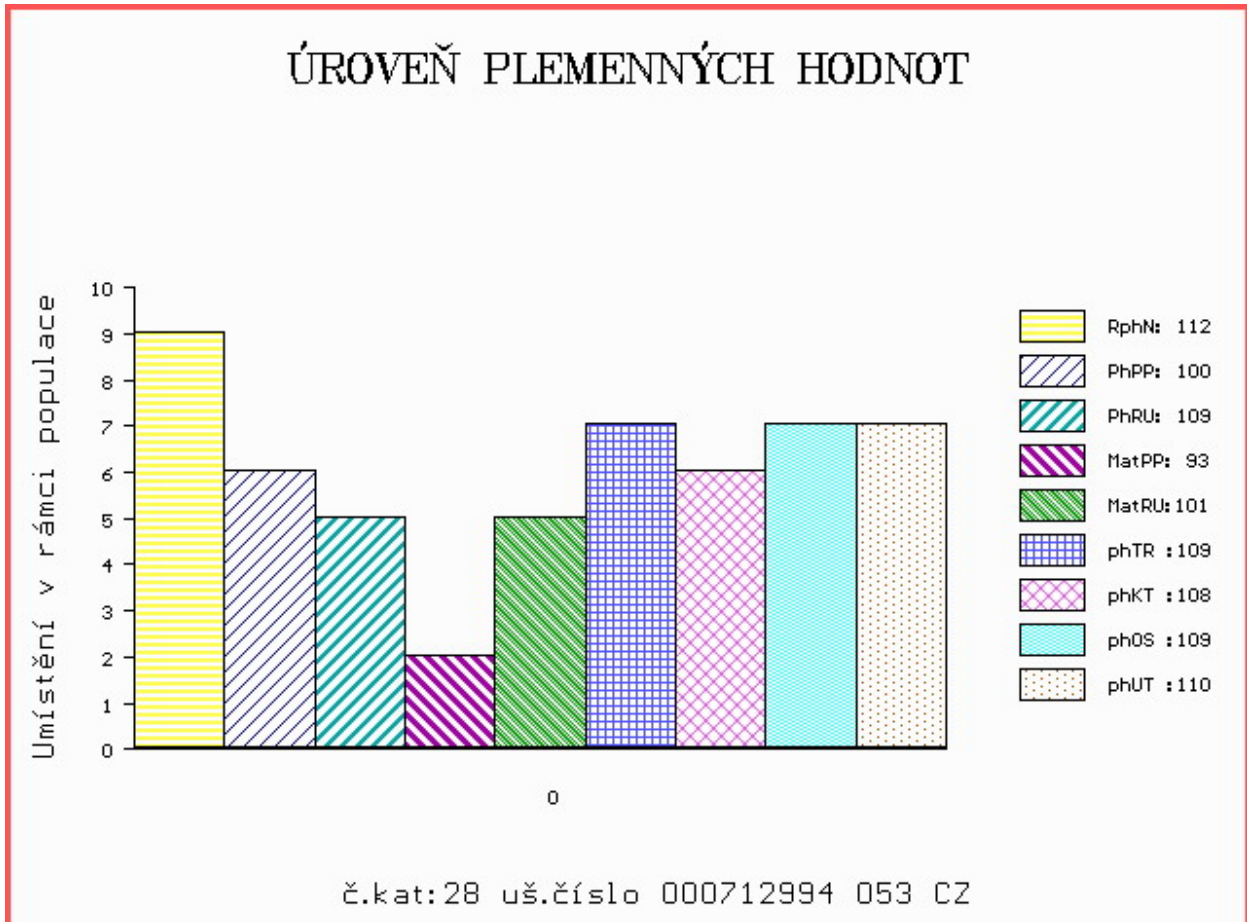

Číslo : **713002 053 CZ ALBERT LIPONOVA** Číslo katalogu 29  
 Dat.nar. : 07.03.2014 Plemeno : T100 Charolais  
 Chovatel : Liponova a.s.,Lipoltice  
 Majitel : Liponova a.s.,Lipoltice

OOO ZCH 388 IMPAIR RR3 1893102983  
 OO ZCH 809 PINAY 8552394134  
 MOO 8596100049 FR MARY 8596100049

**OTEC ZTI 539 DOLAR 4241485835**  
 OMO ZCH 807 OSTANI 8543362449  
 MO 4241120458 FR ALINE 4241120458  
 MMO 4240509193 FR SALSA 4240509193

OOM ZCH 220 BLASON 4286100325  
 OM ZCH 388 IMPAIR RR3 1893102983  
 MOM 2178102945 FR OFFICINE 2178102945

**MATKA 103861 953 CZ 259000103861953**  
 OMM ZCH 298 EXQUIS 4289100902  
 MM 127529 511 CZ 259000127529511  
 MMM 86634 511 CZ ENSEIGNE 0389100320

Vlastní užitkovost:ve 120d: **217 kg** ve 210d: **351 kg** v 365d: **573 kg** / kříž: **134 cm**  
 Přírustek od narození: **1442 g / 106** šourek **36 cm**  
 Věk při ZV **427** dní aktuálně k 27.03.15 hmotnost: **602 kg** výška v kříži: **134 cm**

PLEMENNÉ HODNOTY										LINEARNÍ HODNOCENÍ							
	pp	ru	pp	ru	TR	KT	OS	UT		Hmot	kříž	TR	KT	OS	UT	CE	
BÝK	PE	101	102	ME	101	105	108	112	112	112							
MATKA	PE	84	122	ME	102	109	116	119	116	119	850	147	26	25	23	8	82
OTEC	PE	102	90	ME	104	94	95	95	98	96							

HODNOCEN: TR 6 / /10 KT / / OS / / UT Výsledek:

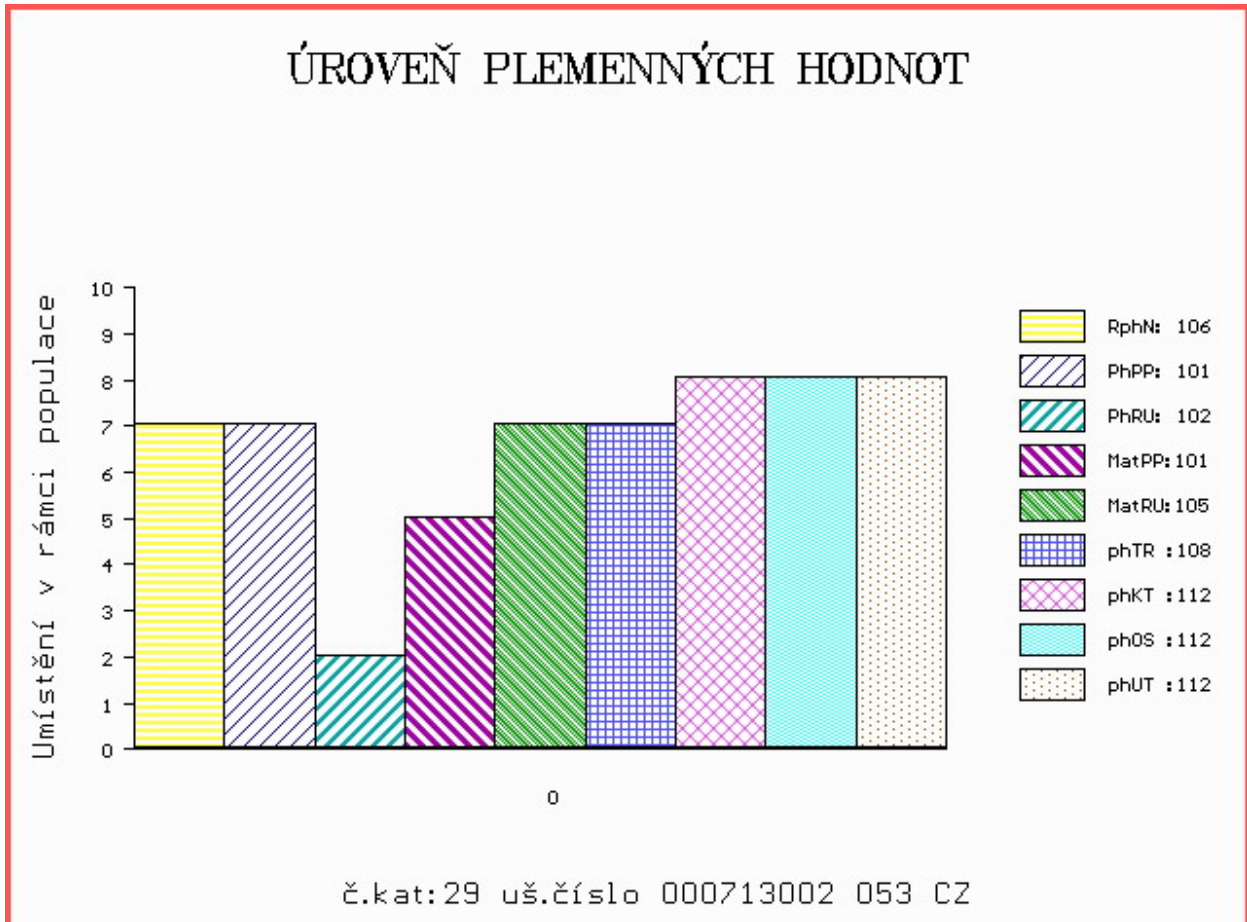

Číslo : 713007 053 CZ ARAGORN LIPONOVA Číslo katalogu 30  
 Dat.nar. : 11.03.2014 Plemeno : T100 Charolais  
 Chovatel : Liponova a.s.,Lipoltice  
 Majitel : Liponova a.s.,Lipoltice

OOO ZCH 489 LAKANAL 0395121015  
 OO ZTI 535 SISTERON 2101109480  
 MOO 2195101267 FR LUNAIRE 2195101267

**Otec ZTI 710 EMPREUR 7121499257**  
 OMO ZCH 701 NOVOTEL 5897127519  
 MO 7121133263 FR URBAIN 7121133263  
 MMO 7121099483 FR PINEPPE 7121099483

OOM ZCH 544 IRTYŠ SMILOVSKÝ 128582122555  
 OM ZCH 824 MILDA SMILOVSKÝ 128000033036061  
 MOM 2461 417 CZ GITA SMILOVSKÁ 128417002461

**Matka 249885 931 CZ 408000249885931**  
 OMM 268 714 NECTARGERC 0397107142  
 MM 4240883 571 FR VAPEUR 4240883571  
 MMM 4293104303 FR IRONIE 4293104303

Vlastní užitkovost: ve 120d: 224 kg ve 210d: 366 kg v 365d: 598 kg / kříž: 135 cm  
 Přírustek od narození: 1488 g / 99 šourek 37 cm  
 Věk při ZV 423 dní aktuálně k 27.03.15 hmotnost: 622 kg výška v kříži: 135 cm

PLEMENNÉ HODNOTY										LINEARNÍ HODNOCENÍ							
	pp	ru	pp	ru	TR	KT	OS	UT		Hmot	kříž	TR	KT	OS	UT	CE	
BÝK	PE	83	109	ME	96	114	105	114	113	113							
MATKA	PE	77	119	ME	107	111	111	112	110	111	903	148	26	23	22	8	79
Otec	PE	90	101	ME	85	111	96	107	109	108							

HODNOCEN: TR 7 / /10 KT / / OS / / UT Výsledek:

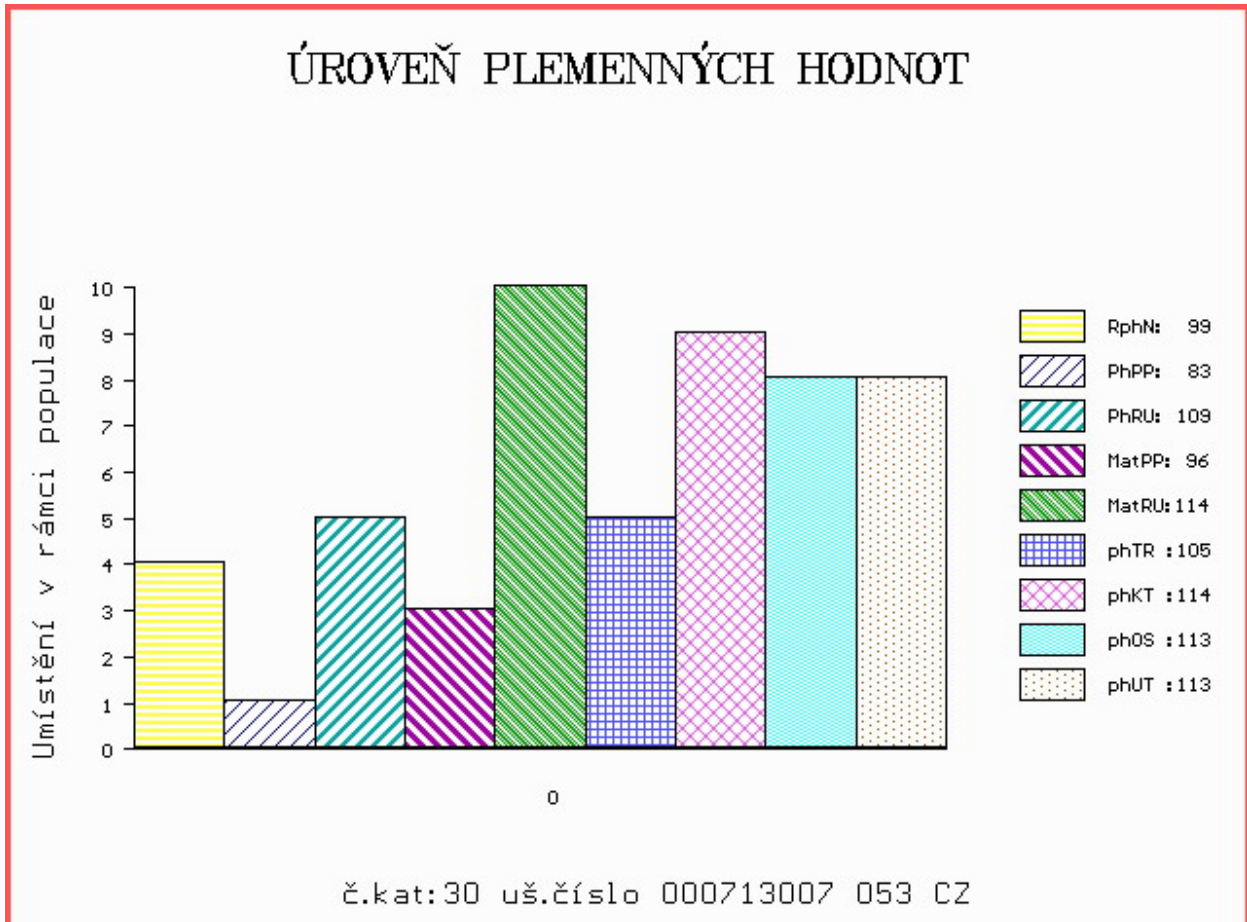

Číslo : 713009 053 CZ ALIEN LIPONOVA Číslo katalogu 31  
 Dat.nar. : 13.03.2014 Plemeno : T100 Charolais  
 Chovatel : Liponova a.s.,Lipoltice  
 Majitel : Liponova a.s.,Lipoltice

OOO ZCH 806 HABIT 7992101442  
 OO ZTI 240 POPULAIR 7121319473  
 MOO 7193114856 FR JUSTICE 7193114856

**OTEC ZTP 640 SENEGAL ET 435000554476053**

OMO ZCH 449 LAUREL 7195122401  
 MO 146606 511 CZ LUNA BOVET 069000146606511  
 MMO 116979 511 CZ INGRID BOVET 069511116979

OOM ZCH 240 CASOAR 4587100162  
 OM ZCH 370 GESTOR 164417005343  
 MOM 963 417 CZ IRIS 8593100262

**MATKA 121869 941 CZ 062000121869941**

OMM ZCH 388 IMPAIR RR3 1893102983  
 MM 102904 309 CZ 062000102904309  
 MMM 100435 309 CZ 062000100435309

Vlastní užitkovost:ve 120d: 251 kg ve 210d: 362 kg v 365d: 512 kg / kříž: 134 cm  
 Přírustek od narození: 1256 g / 108 šourek 36 cm  
 Věk při ZV 421 dní aktuálně k 27.03.15 hmotnost: 526 kg výška v kříži: 134 cm

PLEMENNÉ HODNOTY										LINEARNÍ HODNOCENÍ						
	pp	ru	pp	ru	TR	KT	OS	UT		Hmot	kříž	TR	KT	OS	UT	CE
BÝK	PE	105	109	ME	111	110	103	101	100	102						
MATKA	PE	97	118	ME	108	105	104	104	105	106	798	148	22	20	18	7 67
OTEC	PE	109	102	ME	113	110	99	95	92	95						

HODNOCEN: TR 6 / / 7 KT / / OS / / UT Výsledek:

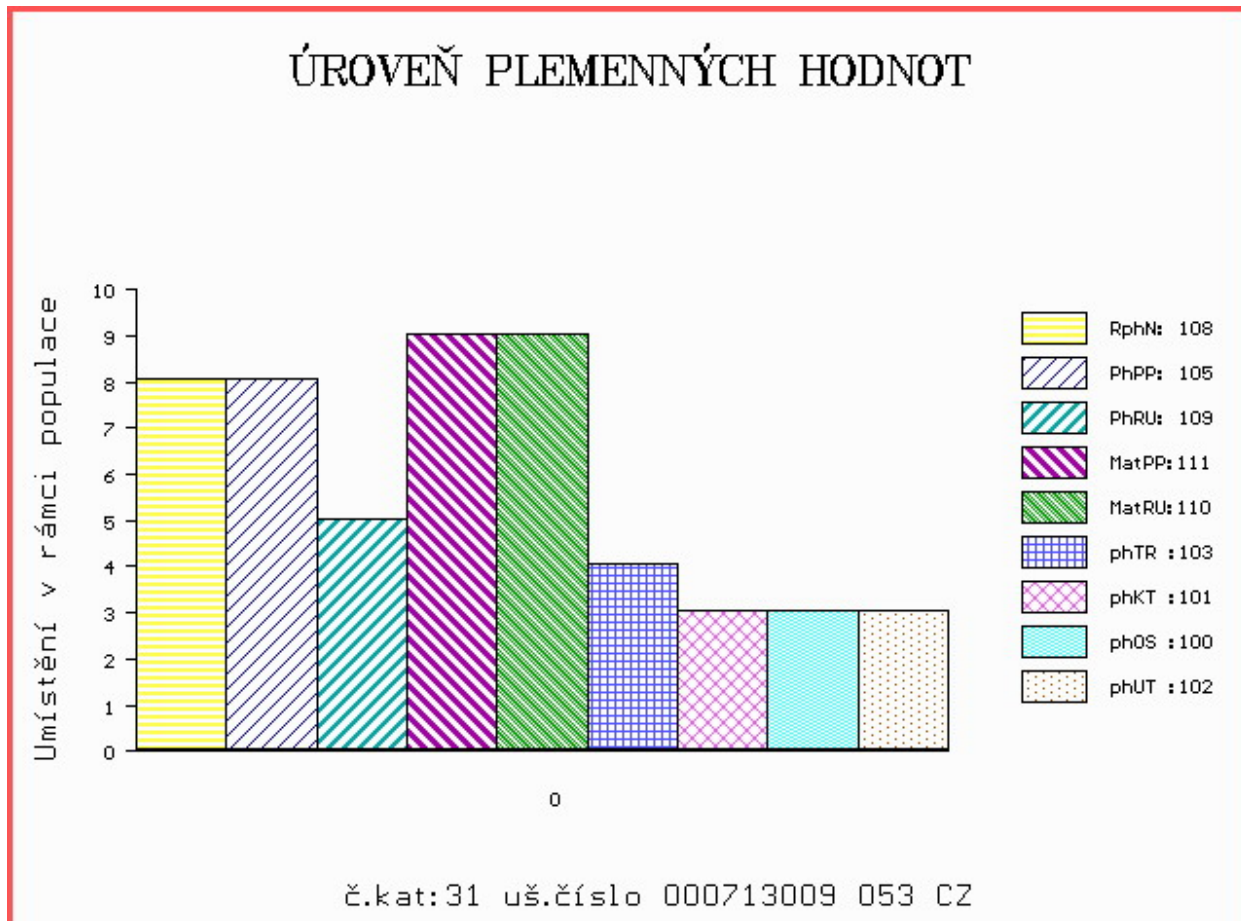



Číslo : **713013 053 CZ AUSTIN LIPONOVA** Číslo katalogu 32  
 Dat.nar. : 19.03.2014 Plemeno : T100 Charolais  
 Chovatel : Liponova a.s.,Lipoltice  
 Majitel : Liponova a.s.,Lipoltice

OOO ZCH 489 LAKANAL 0395121015  
 OO ZTI 535 SISTERON 2101109480  
 MOO 2195101267 FR LUNAIRE 2195101267

**OTEC ZTI 710 EMPREUR 7121499257**  
 OMO ZCH 701 NOVOTEL 5897127519  
 MO 7121133263 FR URBAINA 7121133263  
 MMO 7121099483 FR PINEPPE 7121099483

OOM CHP 114 FIKUS 128417002410  
 OM ZCH 825 MAAR 222000013273032  
 MOM 7254 417 CZ 222417007254

**MATKA 134437 941 CZ SODA Z TÝNIŠTĚ 411000134437941**  
 OMM 268 091 POURUNREVE 0310249725  
 MM 1822354 615 FR VERNAIS 1822354615  
 MMM 1815020445 FR ROSINE 1815020445

Vlastní užitkovost:ve 120d: **240** kg ve 210d: **363** kg v 365d: **613** kg / kříž: **136** cm  
 Přírustek od narození: **1515** g / 100 šourek **38** cm  
 Věk při ZV **415** dní aktuálně k 27.03.15 hmotnost: **626** kg výška v kříži: **136** cm

**PLEMENNÉ HODNOTY**

**LINEARNÍ HODNOCENÍ**

	pp	ru	ME	pp	ru	TR	KT	OS	UT	Hmot	kříž	TR	KT	OS	UT	CE	
BÝK	PE	83	111	ME	90	107	110	110	109	111							
MATKA	PE	91	111	ME	93	101	107	98	96	98	696	144	23	19	18	6	66
OTEC	PE	90	101	ME	85	111	96	107	109	108							

HODNOCEN: TR 7 / /10 KT / / OS / / UT Výsledek:

**ÚROVEŇ PLEMENNÝCH HODNOT**

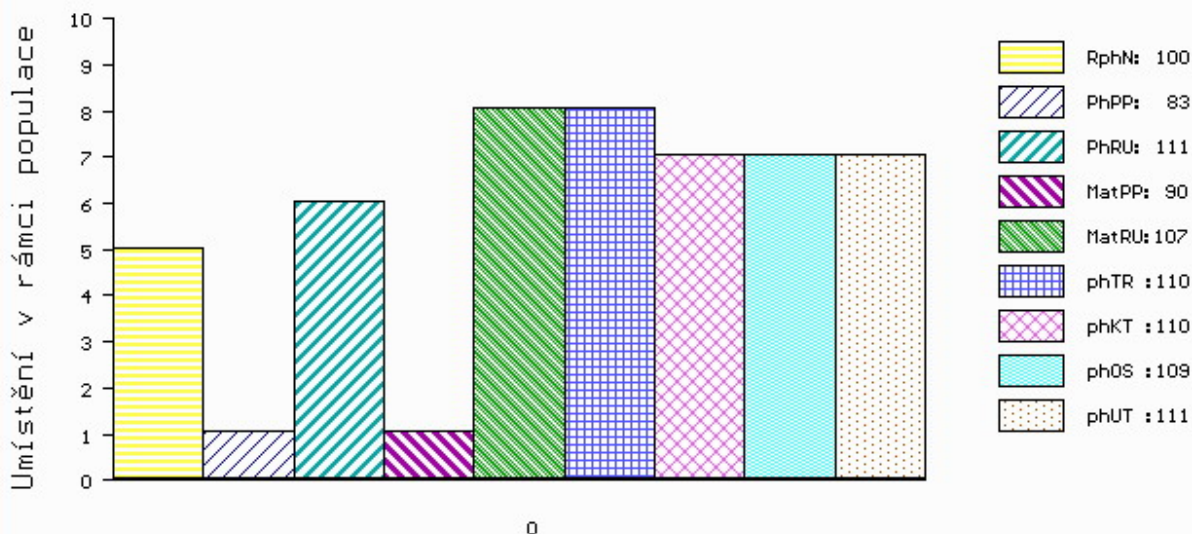

č.kat:32 uš.číslo 000713013 053 CZ

Číslo : 713016 053 CZ ARION LIPONOVA Číslo katalogu 33  
 Dat.nar. : 29.03.2014 Plemeno : T100 Charolais  
 Chovatel : Liponova a.s.,Lipoltice  
 Majitel : Liponova a.s.,Lipoltice

OOO ZCH 206 ABOUKIR 7185119662  
 OO ZCH 806 HABIT 7992101442  
 MOO 7984102123 FR VIGILANTE 7984102123

**OTEC ZTP 985 TROOLL LIPONOVA 435000641224053**  
 OMO CHP 807 MESSER 018000015429042  
 MO 123740 941 CZ ROSEMARI Z TÝNIŠTĚ 411000123740941  
 MMO 8933284144 FR VIVE 8933284144

OOM ZCH 544 IRTYŠ SMILOVSKÝ 128582122555  
 OM ZCH 824 MILDA SMILOVSKÝ 128000033036061  
 MOM 2461 417 CZ GITA SMILOVSKÁ 128417002461

**MATKA 249879 931 CZ 408000249879931**  
 OMM ZCH 404 HEUREKA 128417002496  
 MM 123363 502 CZ 128502123363  
 MMM 268 417 CZ IMPRESSION 8593101768

Vlastní užitkovost:ve 120d: 227 kg ve 210d: 350 kg v 365d: 601 kg / kříž: 140 cm  
 Přírustek od narození: 1496 g / 101 šourek 37 cm  
 Věk při ZV 405 dní aktuálně k 27.03.15 hmotnost: 598 kg výška v kříži: 140 cm

PLEMENNÉ HODNOTY										LINEARNÍ HODNOCENÍ						
	pp	ru	pp	ru	TR	KT	OS	UT		Hmot	kříž	TR	KT	OS	UT	CE
BÝK	PE	97	106	ME	107	111	110	106	105	107						
MATKA	PE	88	106	ME	107	103	92	98	100	98	848	142	23	20	18	7 68
OTEC	PE	105	107	ME	106	116	113	108	107	110						

HODNOCEN: TR 10 / /10 KT / / OS / / UT Výsledek:

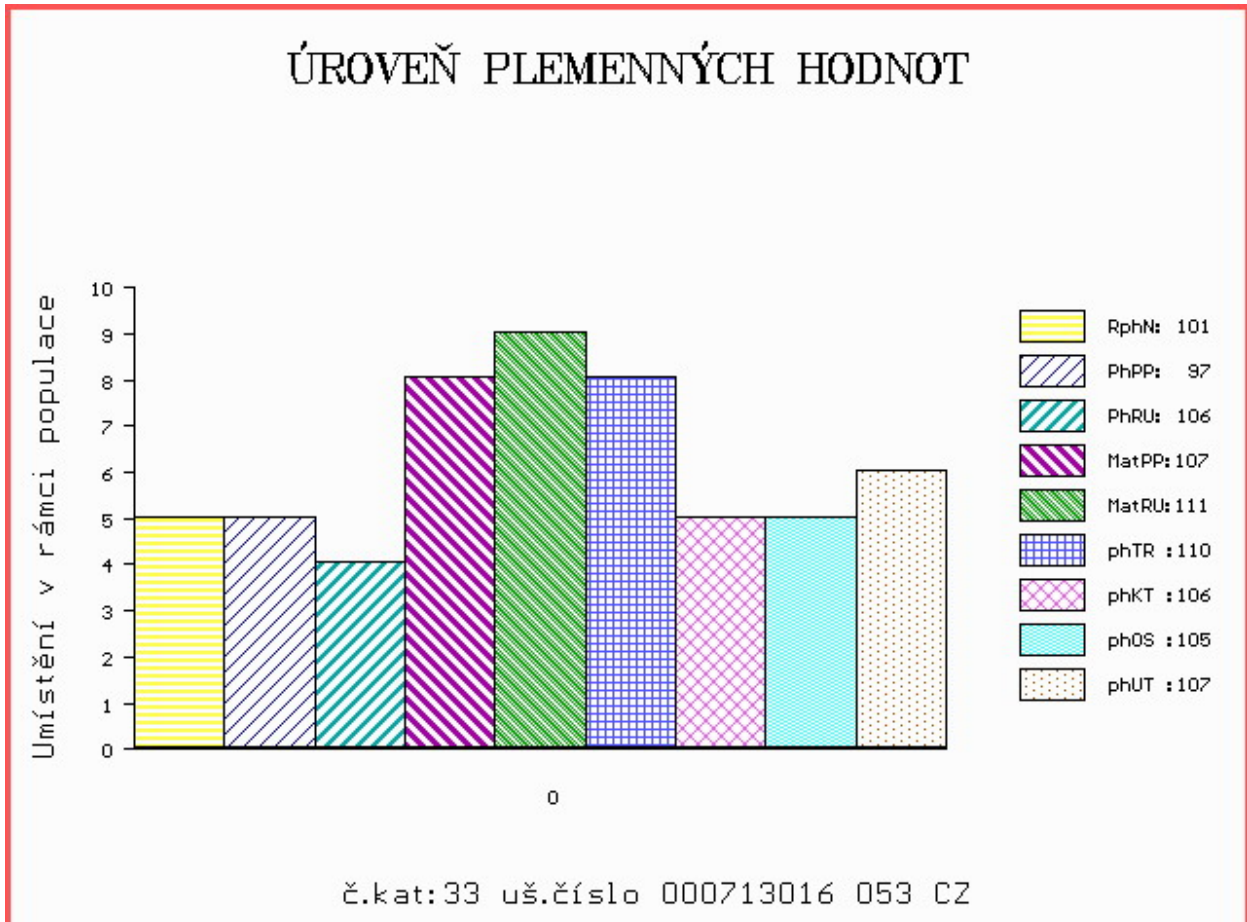

LIVE  
STOCK  
VÝS+AVA  
ZVÍŘAT

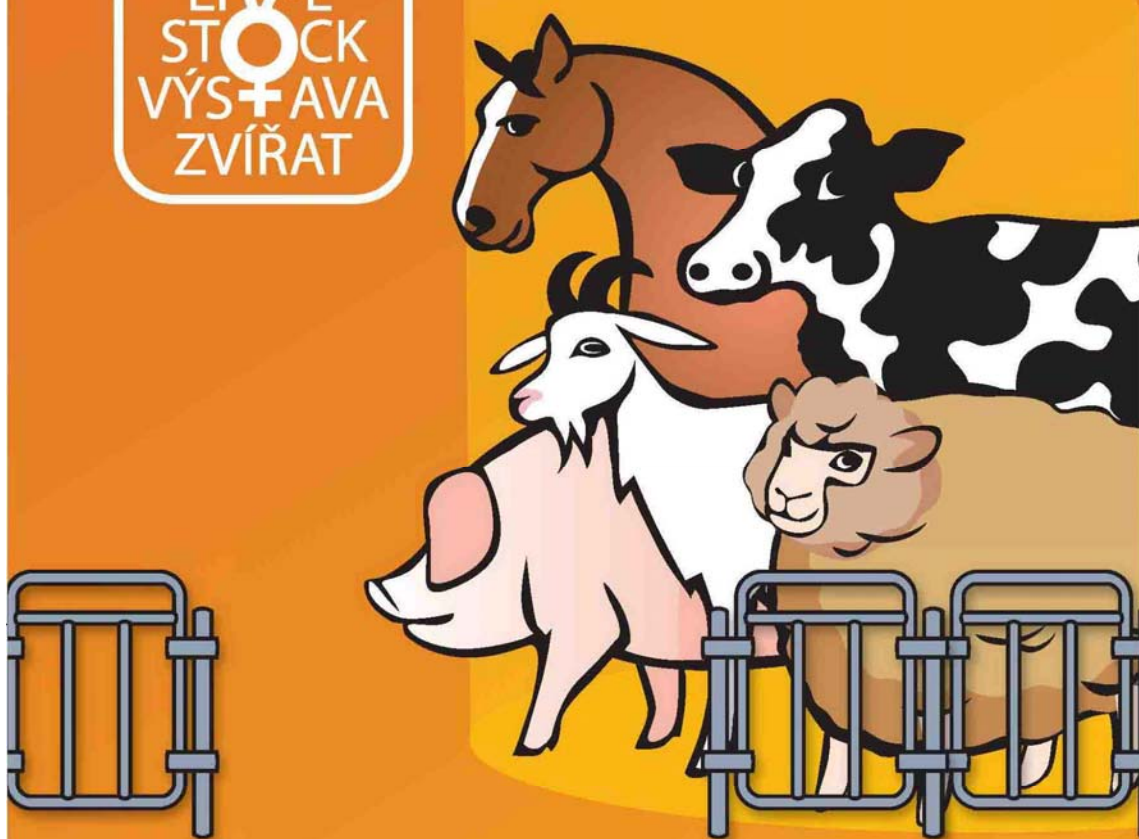

**NÁRODNÍ VÝSTAVA HOSPODÁŘSKÝCH  
ZVÍŘAT A ZEMĚDĚLSKÉ TECHNIKY**  
**25.-28.6.2015 BRNO – VÝSTAVIŠTĚ**

Souběžně konané akce:



**PROPET**

[www.vystavazvirat.cz](http://www.vystavazvirat.cz)



**C**entral  
**E**uropean  
**E**xhibition  
**C**entre

BVV   
Veletřhy  
Brno