

KATALOG ZÁKLADNÍHO VÝBĚRU
dne 10.5.2015
VETLABFARM s.r.o. Dolní Dobrouč
začátek cca 12,00 hod.

Č. k.	Číslo býčka	OTEC st.reg.	DATUM NAROZENÍ	PLEM	HM. kg	KŘ. cm	Přír. g	od RPH	nar.	CHOVATEL
1	691312 053 CZ	ZAA 941	19.12.13	G100	700	144	1439 g	106		VETLABFARM s.r.o.D.Dobrouč
2	691314 053 CZ	ZAA 942	03.01.14	G100	708	138	1506 g	103		VETLABFARM s.r.o.D.Dobrouč
3	691315 053 CZ	ZAA 796	04.01.14	G100	664	134	1439 g	96		VETLABFARM s.r.o.D.Dobrouč
4	691316 053 CZ	ZAA 796	04.01.14	G100	600	132	1295 g	95		VETLABFARM s.r.o.D.Dobrouč
5	691318 053 CZ	ZAA 743	05.01.14	G100	620	137	1314 g	96		VETLABFARM s.r.o.D.Dobrouč
6	691320 053 CZ	ZAA 942	05.01.14	G100	685	141	1460 g	102		VETLABFARM s.r.o.D.Dobrouč
7	714313 053 CZ	ZAA 942	28.01.14	G100	606	134	1352 g	103		VETLABFARM s.r.o.D.Dobrouč
8	714316 053 CZ	ZAA 970	16.02.14	G100	700	139	1651 g	109		VETLABFARM s.r.o.D.Dobrouč
9	714320 053 CZ	ZAA 939	27.02.14	G100	520	129	1236 g	105		VETLABFARM s.r.o.D.Dobrouč
10	714322 053 CZ	ZAA 970	08.03.14	G100	652	138	1612 g	118		VETLABFARM s.r.o.D.Dobrouč

Plemenné hodnoty uvedené v katalogu jsou spočítány k 31.3.2015



<p>Sekretariát: ČSCHMS Praha Těšnov 17 11705 Praha 1 Mobil : +420 724 007 860 Telefon : +420 221 812 865 E-mail : info@cschms.cz</p>	<p>Ředitel PK <i>Kopecký Jan</i> Osík 201 569 67 Osík u Litomyšle Mobil : +420 724 007 862 Telefon : +420 461 612 809 E-mail : kopecky@cschms.cz</p>	<p>Adresa PK <i>Stará Anna</i> Osvoboditelů 35/9 410 02 Lovosice Mobil : +420 724 073 641 E-mail : stara@cschms.cz</p>
--	---	--

<i>Den</i>	<i>Datum</i>	<i>Začátek</i> *	<i>OPB , chovatel</i>	<i>Ks**</i>	<i>Plemena</i>	<i>Dražba</i>
Pondělí	20.4.2015	9,00	<i>OPB Janovice</i>	34	AA,HE,CH,LI,MS	<i>hodinu po skončení ZV</i>
		15,00	<i>Reinold Manfred,Stará Červená Voda</i>	4	MS	x
		16,00	<i>ZD Agroholding Bernartice</i>	1	PI	x
Úterý	21.4.2015	8,00	<i>OPB Cunkov</i>	60	LI	<i>hodinu po skončení ZV</i>
		16,00	<i>Farma Kozák s.r.o.</i>	1	LI	x
		16,30	<i>Dvořák Karel,Starcova Lhota</i>	3	LI	
		17,00	<i>Kačírek Pavel,Nový Kostelec</i>	1	LI	x
Středa	22.4.2015	9,00	<i>OPB Cunkov</i>	39	AA,CH	<i>hodinu po skončení ZV</i>
		16,00	<i>Bartůněk Karel, Přílepov</i>	2	HE	x
		17,00	<i>Žížala Josef ml.,Úročnice</i>	4	MS	x
Čtvrtek	23.4.2015	9,00	<i>OPB Cunkov</i>	41	BA,BM,HE,MS,PI,SA	<i>hodinu po skončení ZV</i>
		16,00	<i>Bouda Petr ing.,Voděrádky</i>	6	CH	x
		17,30	<i>Zobal Vlastimil,Bor u Březnice</i>	5	CH	x
Pátek	24.4.2015	9,00	<i>OPB Měcholupy</i>	48	AA,BA,HE,MS,	<i>hodinu po skončení ZV</i>
		13,00	<i>Měcholupská zemědělská a.s.</i>	5	CH,MS	x
		17,00	<i>Nejdl Martin,Kvaslice</i>	2	AA	x
		17,00	<i>Nejdl Zdeněk,Kvaslice</i>	3	AA	x
Sobota	25.4.2015	9,00	<i>Kubík Dušan,Třebčice</i>	1	HE	x
		10,00	<i>Šumavský angus spol.s r.o.Soběsuky</i>	26	AA	x
		15,00	<i>Žaloudek Roman,Ptenín</i>	2	SS	x
		16,00	<i>Vacík Václav,Roupov</i>	15	GA,SS	x
Neděle	26.4.2015	8,00	<i>Šuranský Jaroslav,Otín,Planá u M.L.</i>	4	CH	x
		9,30	<i>Tůmová Anna ing.,M.Lázně</i>	3	AA	x
		12,00	<i>Chlupáčková Hana,Ing.,Ležnice</i>	3	MS	x
			<i>UFARMA spol s.r.o.,Čistá u R.-Ležnice</i>	1	CH	x
		13,00	<i>Danko Jan, Lobzy</i>	6	CH	x
		15,00	<i>Vaňousek Vladimír,farma Javorná</i>	6	SA	x
		17,00	<i>MORAVIA ZL Cheb spol sro.,Kopanina</i>	5	AA	x
Pondělí	27.4.2015	9,00	<i>OPB Kundratice</i>	56	AA,CH,LI,MS,	<i>hodinu po skončení ZV</i>
		12,00	<i>Zatloukal Jan,Velké Dvorce</i>	7	CH	x
		16,00	<i>Černý Josef Ing.,Raková</i>	1	CH	x
		17,00	<i>Nováková Hana,Sirá</i>	4	CH	x
Úterý	28.4.2015	9,00	<i>OPB H.Jadruž</i>	23	CH,MS	<i>hodinu po skončení ZV</i>
		13,00	<i>Skalický J.,Libnov</i>	19	AA	x
Středa	29.4.2015	9,00	<i>OPB Benešov</i>	52	CH	<i>hodinu po skončení ZV</i>
Čtvrtek	30.4.2015	9,00	<i>OPB Benešov</i>	34	BA,LI,PI	<i>hodinu po skončení ZV</i>
		16,00	<i>Farma Kaliště s.r.o.Č.Libchavy</i>	7	LI	x
Pátek	1.5.2015	8,00	<i>Antoš Jiří,Kopidlno</i>	2	CH	x
		10,00	<i>Lainka B.,farma Zdoňov</i>	4	MS	x
		12,00	<i>Zuzánek J.,ing,Bernartice</i>	3	CH	x
		14,00	<i>Zemědělská a.s.Výšina</i>	2	LI	x
Sobota	2.5.2015	8,00	<i>MU Brno - ŠZP Žabčice</i>	3	GS,MS,SA	x
		9,00	<i>Agrochyt s.r.o.Mohelno</i>	1	MS	x
		10,00	<i>Poláková Zdenka,Dolní Libochová</i>	2	MS	x
		10,30	<i>Hatlák Vlastimil,Meziboří</i>	10	CH	x
		12,30	<i>Statek Mitrov,a.s.</i>	14	AA	x
		14,30	<i>Hrtús Miroslav,Mírovka</i>	2	BA	x
		15,30	<i>ZD Pozovice</i>	12	CH	x
Neděle	3.5.2015	8,00	<i>Šeda J.,Helvíkovice</i>	5	LI	x
		9,00	<i>Paďour Leopold,Lukavice</i>	2	BA	x
		11,00	<i>Fišar Filip.,Lhotka</i>	3	LI	x
		15,00	<i>Montážně obchodní firma s.r.o.,B.Mlýn</i>	32	BB,GS,LI,PP,UU,VV	x

Den	Datum	Začátek *	OPB , chovatel	Ks*	Plemena	Dražba
Pondělí	4.5.2015	9,00	OPB Benešov	38	MS	hodinu po skončení ZV
		14,30	Družstvo Velký Újezd	7	CH	x
		16,00	Sumega Petr, Heřmanice u Oder	1	MS	x
		16,30	VFU Brno ŠZP Nový Jičín	2	LI	x
Úterý	5.5.2015	9,00	OPB Benešov	19	AA,HE	hodinu po skončení ZV
		15,00	Minaříková Hana,Hluk	2	BA	x
		16,00	Dolňácko a.s.Hluk	1	BA	x
Středa	6.5.2015	9,00	OPB Osík	54	CH	hodinu po skončení ZV
Čtvrtek	7.5.2015	9,00	OPB Osík	24	LI,BM,HE,PI,PP	hodinu po skončení ZV
		15,00	Novotný Milan,Mezihoří	1	PP	x
Pátek	8.5.2015	9,00	Liponova a.s.,Lipoltice	34	CH	x
		15,00	Nečtinská zemědělská a.s.	38	LI	x
Sobota	9.5.2015	9,00	Zemědělská společnost Blšany	5	MS	x
		11,00	Družstvo vlastníků Libeň - Vtelno	4	CH	x
		13,30	Šilhanová Marie,Nová Ves	5	MS	x
		15,00	Šťastný Antonín,SZ,Vědlice	2	BA	x
		16,30	Hromas Jan,Stvolínky	2	AA	x
		17,30	Hodbod' Gustav,Libštát	1	GS	x
Neděle	10.5.2015	9,00	Farma Kaliště s.r.o.Č.Libchavy	6	LI	x
		12,00	VETLABFARM s.r.o.D.Dobrouč	11	AA	x
		15,00	Jaroš Zdeněk,Rosička	1	PI	x
Pondělí	11.5.2015	9,00	OPB Osík	32	AA,BA,MS	hodinu po skončení ZV
		16,00	Dvořák Josef,ing.,Telecí	10	AA	x
Úterý	12.5.2015	9,00	Marek Petr,Častonín	6	GS,BA	x
			Marková M.,Častonín	1	BA	x
		10,00	Kratochvíl David,Ing.,Horní Cerekev	1	MS	x
		11,00	Tegro s.r.o. Těšenov	13	AA	x
		14,00	Šašek Vl.,Rantířov	13	AA	x
		17,00	KLAS a.s. Číhošť	2	UU	x
Středa	13.5.2015	9,00	Habr František ml.,SZ,Báňovice	5	MS	x
		11,00	Egert Jiří,ing.,Lomnice n.Lužnicí	10	AA	x
		12,30	Tájek Jaroslav,Zvíkov	2	SA	x
		15,00	Farka Martin,Todně	8	LI	x
		17,00	Lepša Vladimír,Pěčín	1	MS	x
Čtvrtek	14.5.2015	9,00	ZD Brloh	21	AA,MS	x
		12,30	Placanda Jakub,Křenovice	1	MS	x
		13,00	Vondrušková Věra,Protivec	1	SA	x
		14,30	Kofroň Jan,Ing.,Radhostice	11	AA	x
		17,00	Kraml Eduard,Stachy	3	SA	x
Pátek	15.5.2015	9,00	Statek Kašperské Hory s.r.o.	4	MS	x
		10,30	Kubal Radek, Albrechtice	1	LI	x
		11,00	Kubal Petr,Podmokly	4	MS	x
		13,00	Valenta Petr,Budyně	2	MS	x
		14,00	Černěveský Háj s.r.o.	3	LI	x
		15,00	Maletická farma s.r.o.	5	CH,LI	x
		16,30	Diviš Miroslav,Láz	5	LI,MS	x

* začátky ZV u chovatelů jsou orientační

** počty býků na začátku odchovu

Vysvětlivky ke zkratkám ve jménech v katalogu :

ET	- býček narozen po embryotrasferu
RED	- zbarvení red angus
P,V	- bezrohý / volný roh - heterozygot (MS,CH,LI,BA)
PP	- bezrohý – homozygot stanoven testem DNA (MS,CH,LI,BA)
R	- rohatý (MS)
+/+	- homozygot s alelami způsobujícími běžné osvalení (GS)
+ /MH	- heterozygot s jednou alelou podmiňující dvojí osvalení (GS)
MH/MH	- homozygot - obě alely podmiňující dvojí osvalení (GS – oddíl „B“ PK)

U matek plemene BA

Třída	Výška kříž (cm)	Hmotnost (kg)	RPH přímý efekt	RPH mat. efekt	RPH osvalení
SE	147 a více	800 a více	105 a vic	103 a vic	103 a vic
EC	147 a více	800 a více	105 a vic	pod 103	103 a vic
EM	147 a více	800 a více	pod 105	103 a vic	pod 103
CM	pod 147	pod 800	105 a vic	103 a vic	103 a vic
C1	pod 147	pod 800	105 a vic	pod 103	103 a vic
M1	pod 147	pod 800	pod 105	103 a vic	pod 103

Popisky grafu úrovně plemenných hodnot

Jednotlivé plemenné hodnoty jsou rozděleny do pásem na základě výpočtu kvantilu normálního rozložení, které udávají, jak si konkrétní jedinec stojí v porovnání s průměrem populace plemenných býčků odchovaných v období 2010 - 2015.

pásma	Pozice býka v rámci populace	zkratka	Popis údaje v grafu
10	býk patří hodnotou RPH do 10 % nejlepších býků v daném ukazateli	<i>RphT</i>	RPH pro přírůstek v testu
9	býk patří hodnotou RPH do 20 % nejlepších býků v daném ukazateli	<i>RphN</i>	RPH pro životní přírůstek
8	býk patří hodnotou RPH do 30 % nejlepších býků v daném ukazateli	<i>RpPP</i>	RPH pro přímý efekt porody
7	býk patří hodnotou RPH do 40 % nejlepších býků v daném ukazateli	<i>RpRU</i>	RPH pro přímý efekt růst
6	býk patří hodnotou RPH do 50 % nejlepších býků v daném ukazateli	<i>MatPP</i>	RPH pro maternální efekt porody
5	býk patří hodnotou RPH do průměru býků v daném ukazateli	<i>MatRU</i>	RPH pro maternální efekt růst
4	býk patří hodnotou RPH do 60 % nejlepších býků v daném ukazateli	<i>phTR</i>	RPH pro lineární hodnocení těl. rámec
3	býk patří hodnotou RPH do 70 % nejlepších býků v daném ukazateli	<i>phKT</i>	RPH pro lineární hodnocení kap. těla
2	býk patří hodnotou RPH do 80 % nejlepších býků v daném ukazateli	<i>phOS</i>	RPH pro lineární hodnocení osvalení
1	býk patří hodnotou RPH do 90 % nejlepších býků v daném ukazateli	<i>phUT</i>	RPH pro lineární hodnocení užit. typ

Hlavní selekční kritéria pro výběr do plemnitby na OPB a odchovu u chovatele

Hlavním selekčním kritériem bude pouze lineární hodnocení při základním výběru.

Důvody vyřazení před základním výběrem

- hodnocení tělesného rámce (1,2,3 body dle parametrů daného plemene)
- hodnocení bodů za hmotnost v 365 dnech (1,2,3 body dle parametrů daného plemene)
- nepředvedení býka k základnímu výběru na ohlávce nebo na vodící tyči
- na základě rozhodnutí majitele býka o jeho vyřazení
- zdravotní důvody (displazie varlat, apod.)

Důvody vyřazení při základním výběrem

- hodnocení délky těla (1,2,3 body dle parametrů daného plemene)
- hodnocení ukazatelů kapacity těla (1,2,3 body dle parametrů daného plemene)
- hodnocení ukazatelů osvalení (1,2,3 body dle parametrů daného plemene)
- hodnocení užitkové typu (1,2,3 body dle parametrů daného plemene)
- závažné vady exteriéru při základním výběru
- neodpovídající funkčnost končetin při základním výběru
- zdravotní důvody (displazie varlat, apod.)

Reklamační řád pro základní výběry býků

Majitel odchovávaného býčka má právo podat reklamaci proti rozhodnutí výběrové komise (ČSCHMS). Tato reklamační může mít písemnou nebo ústní formu. Po skončení základního výběru býků vyzve předseda výběrové komise k podání případných protestů (reklamací). Reklamační se podává nejpozději do 60-ti minut od výzvy předsedy výběrové komise. Reklamační se podává předsedovi výběrové komise. Jménem majitele býka může jednat také zástupce OPB. Po vznesení reklamační následuje nové předvedení býka. Reklamační je podmíněna složením nevratné kauce 1000 Kč, přičemž polovina z této částky je určena pro provozovatele OPB a polovina pro ČSCHMS. Tato kauce musí být složena okamžitě v hotovosti v době podání reklamační předsedovi výběrové komise.

V případě shodného verdiktu výběrové komise a majitele býka je platný tento shodný verdikt.

V případě neshody mezi verdiktem výběrové komise a majitelem býka bude proveden nový základní výběr. Provedení nového základního výběru je podmíněno složením kauce 5000 Kč za každého reklamovaného býka. Kauce se skládá na účet ČSCHMS nejpozději do 10-ti kalendářních dnů ode dne provedení základního výběru. V případě, že nebudou peníze připsány na účet v daném termínu, platí původní verdikt výběrové komise a reklamační se dále neřeší. Nový základní výběr se uskuteční do 30-ti dnů od sporného výběru na místě, kde byla podána reklamační, pokud se obě strany nedohodnou jinak. Většinové složení komise nesmí být totožné se složením komise, která vynesla sporný verdikt. O složení komise rozhoduje ČSCHMS po dohodě s příslušným chovatelským klubem a Radou PK daného plemene. O závěru nového základního výběru je sepsán nový výběrový protokol. Proti tomuto rozhodnutí se již nelze dále odvolat. V případě, že je potvrzeno původní rozhodnutí výběrové komise, propadá kauce ve prospěch ČSCHMS, v opačném případě se vrací majiteli býka do 10-ti kalendářních dnů od provedení nového základního výběru. Náklady spojené s novým základním výběrem nese strana, která při svém rozhodnutí či jednání nebyla v právu.

V každém případě se o reklamaci vede písemný zápis. Rozhodnutí výběrové komise se váže ke konkrétnímu zvířeti v konkrétním čase a není možno se na něj odvolávat v případných následných sporech. Schváleno výborem ČSCHMS dne 21.3.2006 v Hradištku pod Medníkem, změny schváleny VČS dne 6.9.2007.



Sekretariát: ČSCHMS Praha Těšnov 17 11705 Praha 1 Mobil : +420 724 007 860 Telefon : +420 221 812 865 E-mail : info@cschms.cz	Ředitel PK <i>Kopecký Jan</i> Osík 201 569 67 Osík u Litomyšle Mobil : +420 724 007 862 Telefon : +420 461 612 809 E-mail : kopecky@cschms.cz	Adresa PK <i>Stará Anna</i> Osvoboditelů 35/9 410 02 Lovosice Mobil : +420 724 073 641 E-mail : stara@cschms.cz
---	--	---

Číslo : **691312 053 CZ ZACK Z JAKUBOVIC** Číslo katalogu 1
 Dat.nar. : 19.12.2013 Plemeno : G100 Aberdeen Angus
 Chovatel : VETLABFARM s.r.o.D.Dobrouč
 Majitel : VETLABFARM s.r.o.D.Dobrouč

OOO 279 314 HF DATA BANK 2H 939773
 OO 279 313 NIGHTINGALE PAPA A069 302307400069
 MOO 0 NIGHTINGALE PRIDE CINI U3 RWZ.U3.20

Otec ZAA 941 BLACKHAUGH EASY PAPA G733 562121600733
 OMO ZAA 548 RAWBURN TRANSFORMER EJR.W52.22
 MO 562121700363 UK BLACKHAUGH EMMA C363 562121700363
 MMO 806699 CA CUDLOBE ELLEN ERICA 46D 806699

OOM ZAA 283 HAWKINS BRONZE 495436
 OM ZAA 440 KANÓN RED ET 119590106693
 MOM 5708 117 CZ 119117005708

MATKA 120983 953 CZ NORMA Z JAKUBOVIC 257000120983953
 OMM ZAA 221 MEWIL KING ERIK 12E 045117000512
 MM 142593 511 CZ LINDA Z JAKUBOVIC ET 257000142593511
 MMM 64201 647 CZ DM LADY LEE 1A 718382

Vlastní užítkovost: ve 120d: **201 kg** ve 210d: **325 kg** v 365d: **569 kg** / kříž: **137 cm**
 Přírustek od narození: **1439 g / 106** šourek **42 cm**
 Věk při ZV **507** dní aktuálně k 24.03.15 hmotnost: **700 kg** výška v kříži: **144 cm**

PLEMENNÉ HODNOTY										LINEARNÍ HODNOCENÍ							
	pp	ru	pp	ru	TR	KT	OS	UT		Hmot	kříž	TR	KT	OS	UT	CE	
BÝK	PE	99	108	ME	96	103	119	113	110	113							
MATKA	PE	100	107	ME	94	112	107	100	98	100	720	140	24	19	18	6	67
Otec	PE	103	113	ME	99	90	124	124	122	125							

HODNOCEN: TR 10 / /10 KT / / OS / / UT Výsledek:

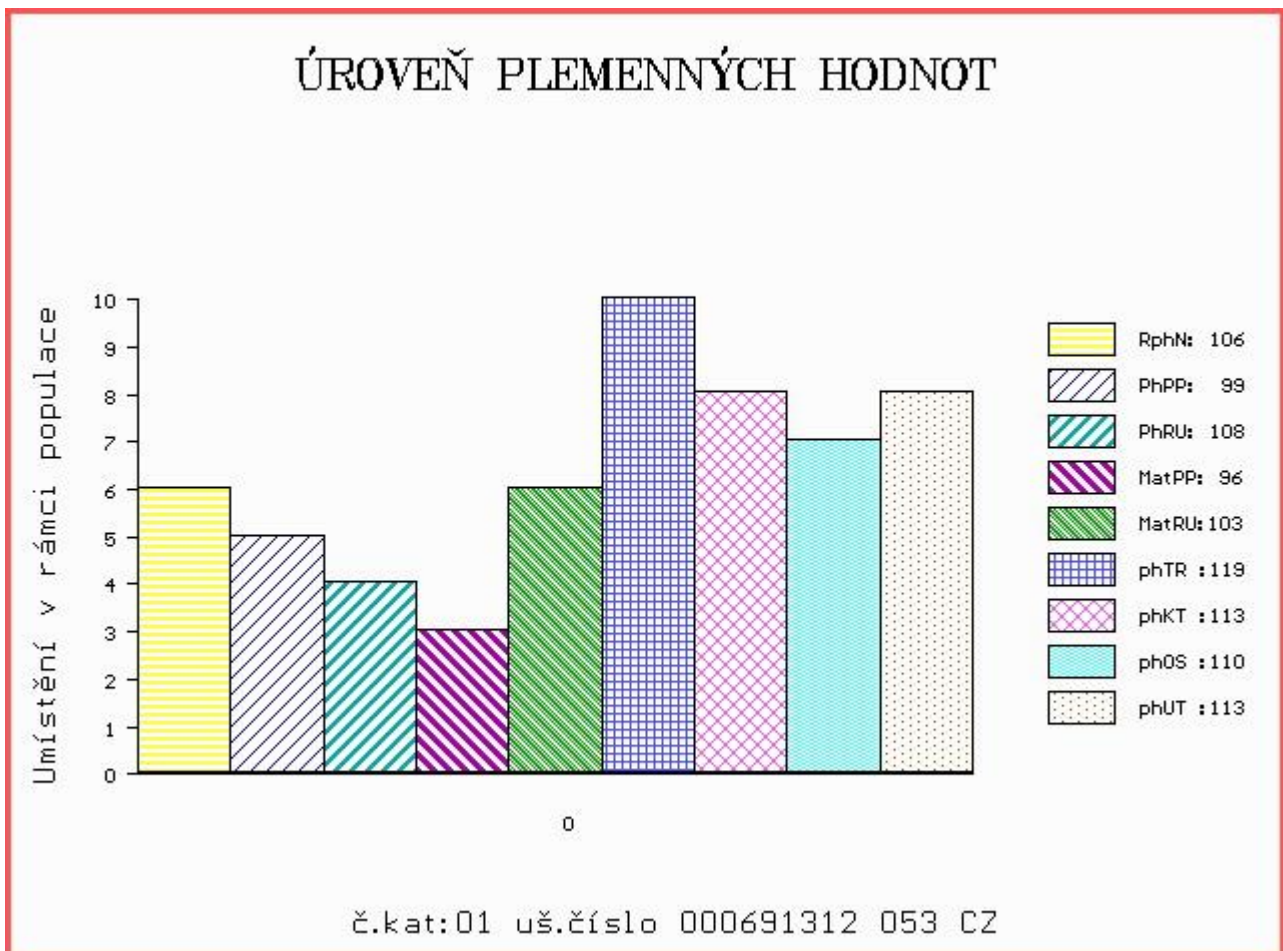

Číslo : **691314 053 CZ ABSOLUTE RED Z JAKUBOVIC** Číslo katalogu 2
 Dat.nar. : 03.01.2014 Plemeno : G100 Aberdeen Angus
 Chovatel : VETLABFARM s.r.o.D.Dobrouč
 Majitel : VETLABFARM s.r.o.D.Dobrouč

OOO 272 123 RED LAZY MC STOUT 308 1343852
 OO ZAA 847 RED LAZY MC COWBOY CUT 26U 1441140
 MOO 1136455 CA RED LAZY MC STAR 185M 1136455

OTEC ZAA 942 RED LAZY MC CC CUT ABOVE 102Y 1643251
 OMO 270 773 RED LAZY MC SMASH 41N 1183959
 MO 1343849 CA RED LAZY MC BESS 12S 1343849
 MMO 1176016 CA RED LAZY MC BESS 73N 1176016

OOM ZAA 283 HAWKINS BRONZE 495436
 OM ZAA 440 KANÓN RED ET 119590106693
 MOM 5708 117 CZ 119117005708

MATKA 231373 953 CZ 257000231373953
 OMM ZAA 328 MEWIL JONÁŠ 17J 045281105111
 MM 120961 953 CZ 257000120961953
 MMM 64209 647 CZ BLACK MEADOWS LADY 42'91 713536

Vlastní užítkovost: ve 120d: **210 kg** ve 210d: **352 kg** v 365d: **642 kg** / kříž: **0 cm**
 Přírustek od narození: **1506 g / 103** šourek **46 cm**
 Věk při ZV **492** dní aktuálně k 24.03.15 hmotnost: **708 kg** výška v kříži: **138 cm**

PLEMENNÉ HODNOTY										LINEARNÍ HODNOCENÍ								
	pp	ru	pp	ru	TR	KT	OS	UT		Hmot	kříž	TR	KT	OS	UT	CE		
BÝK	PE	99	112	ME	91	98	115	118	117	119								
MATKA	PE	100	103	ME	90	106	94	98	97	96	600	/	141	24	17	18	6	65
OTEC	PE	103	104	ME	92	93	107	119	121	121								

HODNOCEN: TR 7 / /10 KT / / OS / / UT Výsledek:

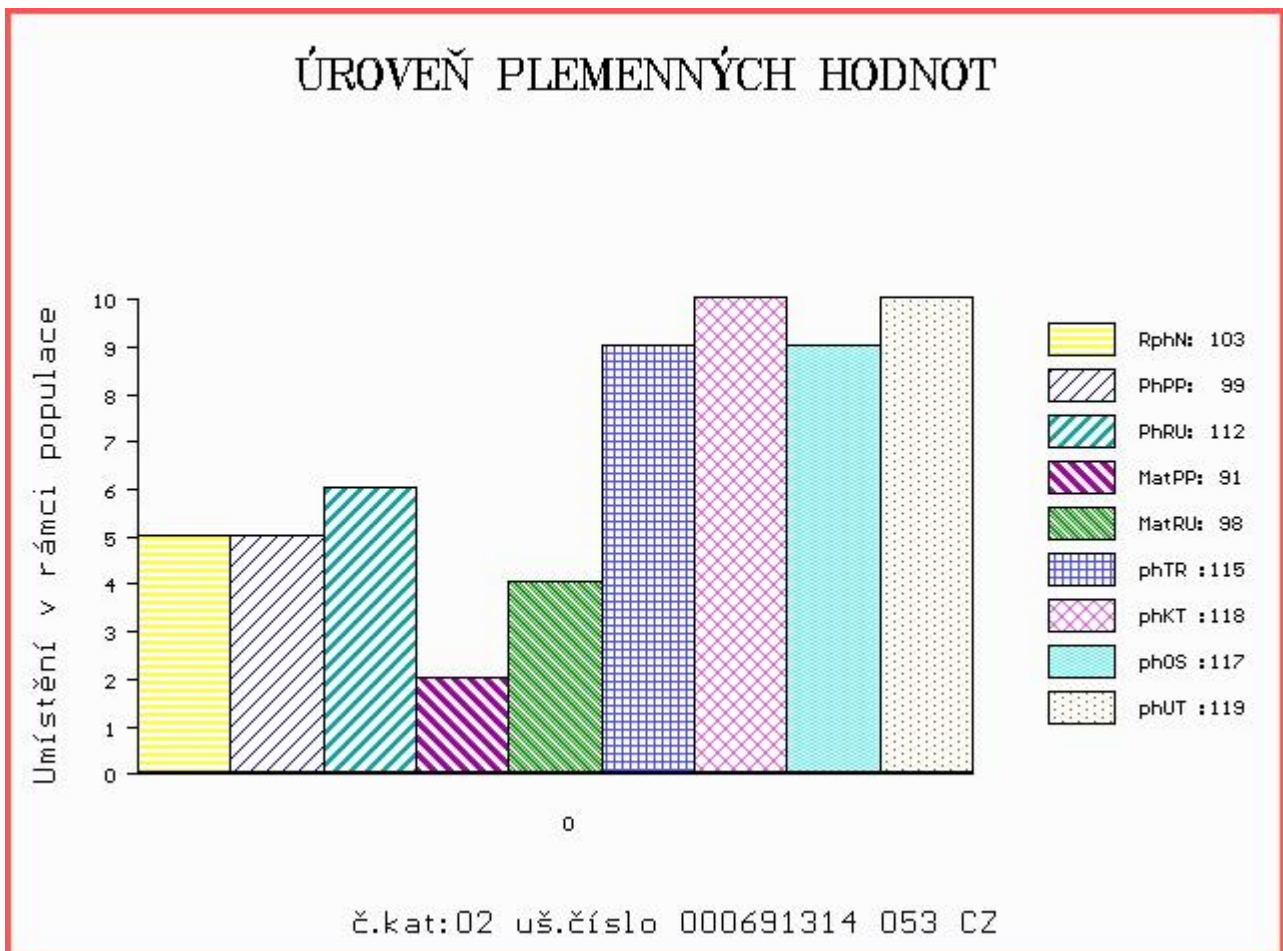

Číslo : 691315 053 CZ ARMANI RED Z JAKUBOVIC Číslo katalogu 3
 Dat.nar. : 04.01.2014 Plemeno : G100 Aberdeen Angus
 Chovatel : VETLABFARM s.r.o.D.Dobrouč
 Majitel : VETLABFARM s.r.o.D.Dobrouč

OOO 271 749 TRES MARIAS 6301 ZORZAL 1477481
 OO 271 748 TRES MARIAS 7031 CACHAFAZ 1484429
 MOO 0 RED TRES MARIAS 6556QUEBRA5494 TOO1860

OTEC ZAA 796 RED WAF CACHAFAZ 351U ET 1485950
 OMO 271 750 RED AGROMELU 2034 CITATION800N E02713
 MO 1484438 CA RED COG 269 2034-4 1484438
 MMO 0 RED COQUETA 4 0072942

OOM ZAA 283 HAWKINS BRONZE 495436
 OM ZAA 440 KANÓN RED ET 119590106693
 MOM 5708 117 CZ 119117005708

MATKA 163979 953 CZ RED 257000163979953
 OMM AAP 203 CHRÁM 235382104944
 MM 142591 511 CZ 257000142591511
 MMM 123651 511 CZ 257511123651

Vlastní užítkovost: ve 120d: 171 kg ve 210d: 297 kg v 365d: 539 kg / kříž: 0 cm
 Přírustek od narození: 1439 g / 96 šourek 41 cm
 Věk při ZV 491 dní aktuálně k 24.03.15 hmotnost: 664 kg výška v kříži: 134 cm

PLEMENNÉ HODNOTY										LINEARNÍ HODNOCENÍ						
	pp	ru	pp	ru	TR	KT	OS	UT		Hmot	kříž	TR	KT	OS	UT	CE
BÝK	PE	109	106	ME	106	82	107	114	114	112						
MATKA	PE	103	116	ME	102	101	106	96	93	95	800	146	27	19	18	6 70
OTEC	PE	105	96	ME	113	61	97	115	120	113						

HODNOCEN: TR 5 / / 9 KT / / OS / / UT Výsledek:

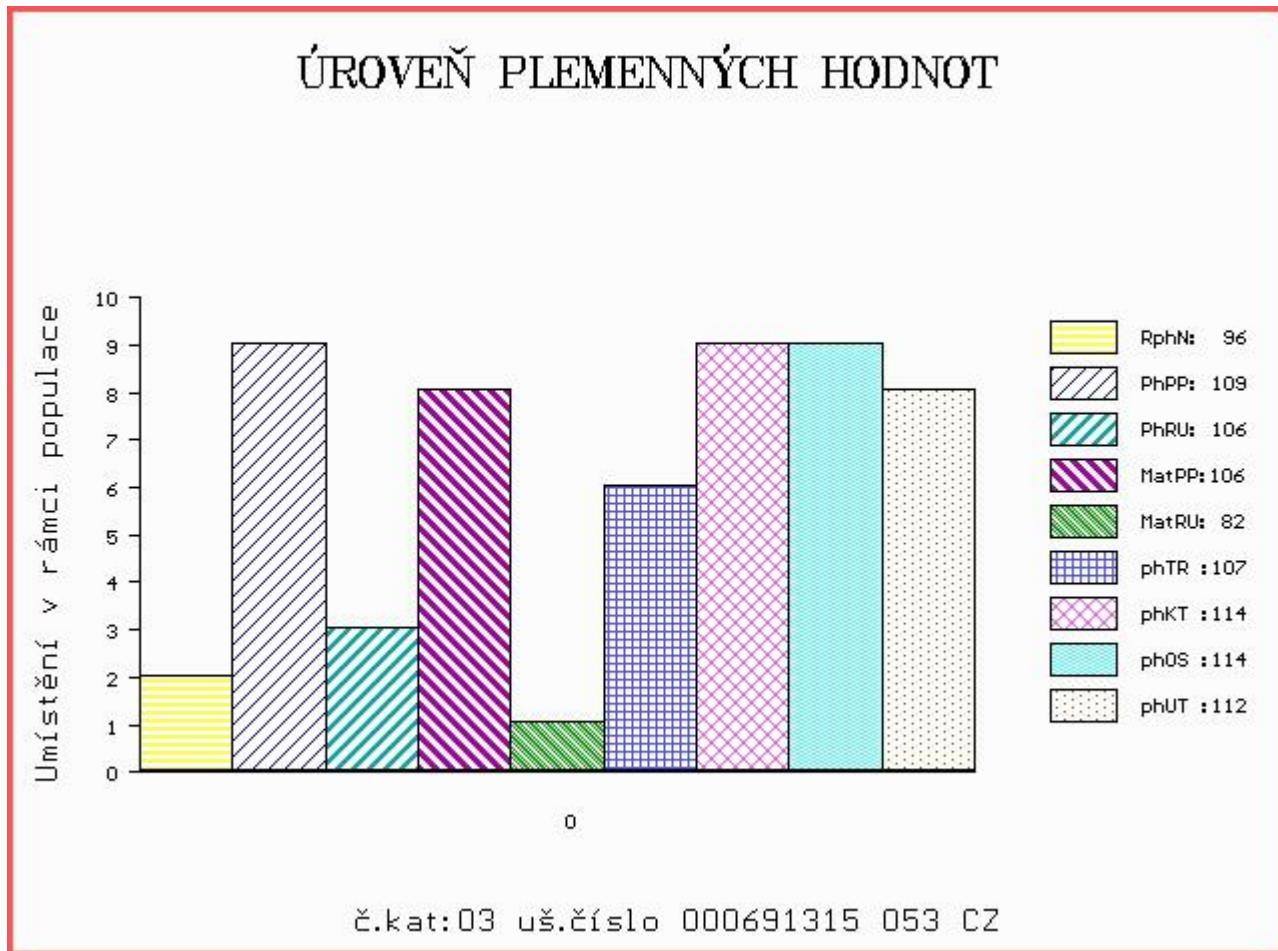

Číslo : 691316 053 CZ ARMINIUS RED Z JAKUBOVIC Číslo katalogu 4
 Dat.nar. : 04.01.2014 Plemeno : G100 Aberdeen Angus
 Chovatel : VETLABFARM s.r.o.D.Dobrouč
 Majitel : VETLABFARM s.r.o.D.Dobrouč

OOO 271 749 TRES MARIAS 6301 ZORZAL 1477481
 OO 271 748 TRES MARIAS 7031 CACHAFAZ 1484429
 MOO 0 RED TRES MARIAS 6556QUEBRA5494 TOO1860

OTEC ZAA 796 RED WAF CACHAFAZ 351U ET 1485950
 OMO 271 750 RED AGROMELU 2034 CITATION800N E02713
 MO 1484438 CA RED COG 269 2034-4 1484438
 MMO 0 RED COQUETA 4 0072942

OOM ZAA 283 HAWKINS BRONZE 495436
 OM ZAA 440 KANÓN RED ET 119590106693
 MOM 5708 117 CZ 119117005708

MATKA 163979 953 CZ RED 257000163979953
 OMM AAP 203 CHRÁM 235382104944
 MM 142591 511 CZ 257000142591511
 MMM 123651 511 CZ 257511123651

Vlastní užítkovost: ve 120d: 170 kg ve 210d: 284 kg v 365d: 512 kg / kříž: 0 cm
 Přírustek od narození: 1295 g / 95 šourek 44 cm
 Věk při ZV 491 dní aktuálně k 24.03.15 hmotnost: 600 kg výška v kříži: 132 cm

PLEMENNÉ HODNOTY										LINEARNÍ HODNOCENÍ						
	pp	ru	pp	ru	TR	KT	OS	UT		Hmot	kříž	TR	KT	OS	UT	CE
BÝK	PE	110	104	ME	106	82	97	103	103	100						
MATKA	PE	103	116	ME	102	101	106	96	93	95	800	146	27	19	18	6 70
OTEC	PE	105	96	ME	113	61	97	115	120	113						

HODNOCEN: TR 4 / / 8 KT / / OS / / UT Výsledek:

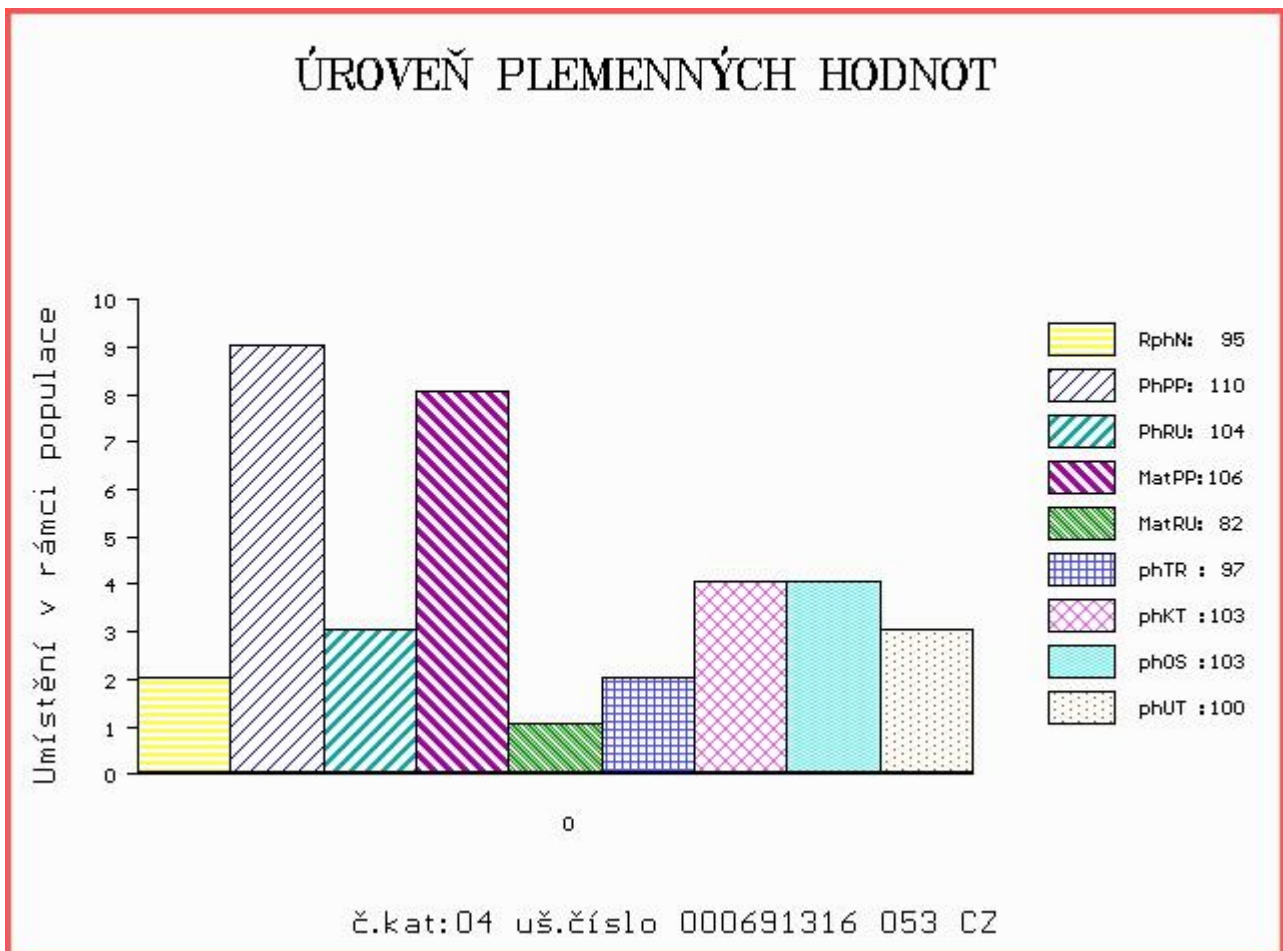

Číslo : **691318 053 CZ ANTONY Z JAKUBOVIC** Číslo katalogu 5
 Dat.nar. : 05.01.2014 Plemeno : G100 Aberdeen Angus
 Chovatel : VETLABFARM s.r.o.D.Dobrouč
 Majitel : VETLABFARM s.r.o.D.Dobrouč

OOO 269 951 HOFF CHARGER SC 242 12421579
 OO 269 950 HOFF LIMITED EDITION SC 594 13119152
 MOO 95632 214 CZ HOFF BOSS LADY SC 3V9 12431774

OTEC ZAA 743 RAWBURN ROMMEL E423 562106600423
 OMO 268 622 PRAIRIELANE IDEAL 924529
 MO 1011876 CA PRAIRIELANE 8116 ROSEBUD 0011 1011876
 MMO 0 PRAIRIELANE 6009 ROSABUD 8022 924445

OOM ZAA 212 KENWAW MAXIMUM 2D 788841
 OM ZAA 328 MEWIL JONÁŠ 17J 045281105111
 MOM 6132 201 CZ WILBAR QUEEN IDELETTE 2C 045201006132

MATKA 143933 953 CZ 257000143933953
 OMM AAP 203 CHRÁM 235382104944
 MM 123668 511 CZ JUDITA Z JAKUBOVIC 257000123668511
 MMM 64218 647 CZ YD GRACE OF PAT 038A 725137

Vlastní užítkovost: ve 120d: **199 kg** ve 210d: **313 kg** v 365d: **558 kg** / kříž: **0 cm**
 Přírustek od narození: **1314 g / 96** šourek **43 cm**
 Věk při ZV **490** dní aktuálně k 24.03.15 hmotnost: **620 kg** výška v kříži: **137 cm**

PLEMENNÉ HODNOTY										LINEARNÍ HODNOCENÍ								
	pp	ru	pp	ru	TR	KT	OS	UT		Hmot	kříž	TR	KT	OS	UT	CE		
BÝK	PE	102	112	ME	99	89	109	107	105	108								
MATKA	PE	108	113	ME	103	87	93	90	90	90	790	/	143	27	19	19	7	72
OTEC	PE	101	111	ME	93	90	111	119	119	122								

HODNOCEN: TR 6 / /10 KT / / OS / / UT Výsledek:

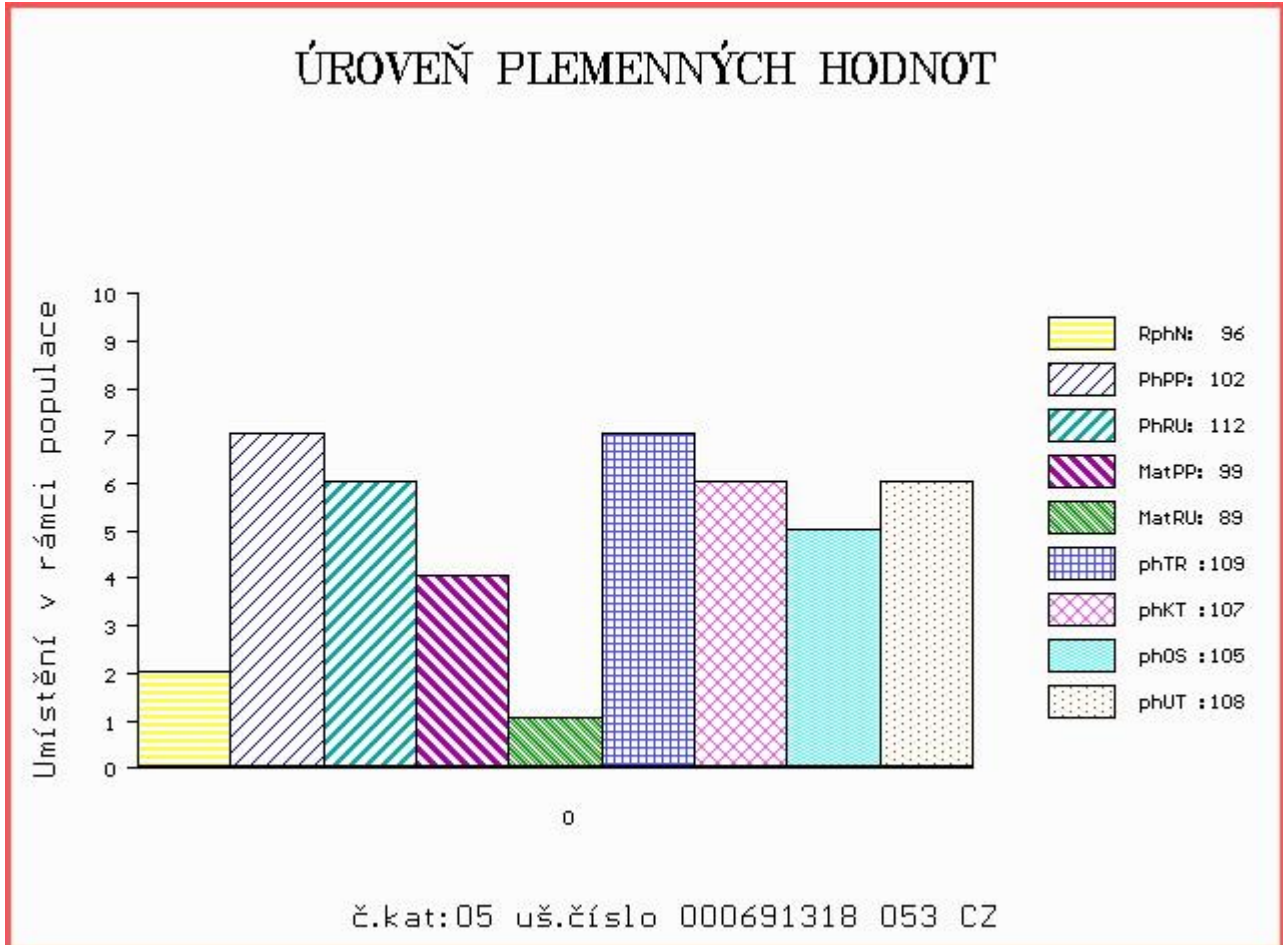

Číslo : 691320 053 CZ ATOS RED Z JAKUBOVIC Číslo katalogu 6
 Dat.nar. : 05.01.2014 Plemeno : G100 Aberdeen Angus
 Chovatel : VETLABFARM s.r.o.D.Dobrouč
 Majitel : VETLABFARM s.r.o.D.Dobrouč

OOO 272 123 RED LAZY MC STOUT 308 1343852
 OO ZAA 847 RED LAZY MC COWBOY CUT 26U 1441140
 MOO 1136455 CA RED LAZY MC STAR 185M 1136455

OTEC ZAA 942 RED LAZY MC CC CUT ABOVE 102Y 1643251
 OMO 270 773 RED LAZY MC SMASH 41N 1183959
 MO 1343849 CA RED LAZY MC BESS 12S 1343849
 MMO 1176016 CA RED LAZY MC BESS 73N 1176016

OOM ZAA 166 KJM SOMETHING SPECIAL 286473
 OM AAP 554 MAMBO RED Z PĚČÍNA 26800049651031
 MOM 132572 201 CZ 268000132572201

MATKA 208686 953 CZ RENATA RED Z JAKUBOVIC 257000208686953
 OMM ZAA 440 KANÓN RED ET 119590106693
 MM 120983 953 CZ NORMA Z JAKUBOVIC 257000120983953
 MMM 142593 511 CZ LINDA Z JAKUBOVIC ET 257000142593511

Vlastní užítkovost: ve 120d: 180 kg ve 210d: 300 kg v 365d: 544 kg / kříž: 0 cm
 Přírustek od narození: 1460 g / 102 šourek 43 cm
 Věk při ZV 490 dní aktuálně k 24.03.15 hmotnost: 685 kg výška v kříži: 141 cm

PLEMENNÉ HODNOTY										LINEARNÍ HODNOCENÍ						
	pp	ru	ME	pp	ru	TR	KT	OS	UT	Hmot	kříž	TR	KT	OS	UT	CE
BÝK	PE	100	99	ME	95	98	108	109	109	110						
MATKA	PE	100	99	ME	97	100	102	96	95	96	1040	149	29	23	24	8 84
OTEC	PE	103	104	ME	92	93	107	119	121	121						

HODNOCEN: TR 8 / /10 KT / / OS / / UT Výsledek:

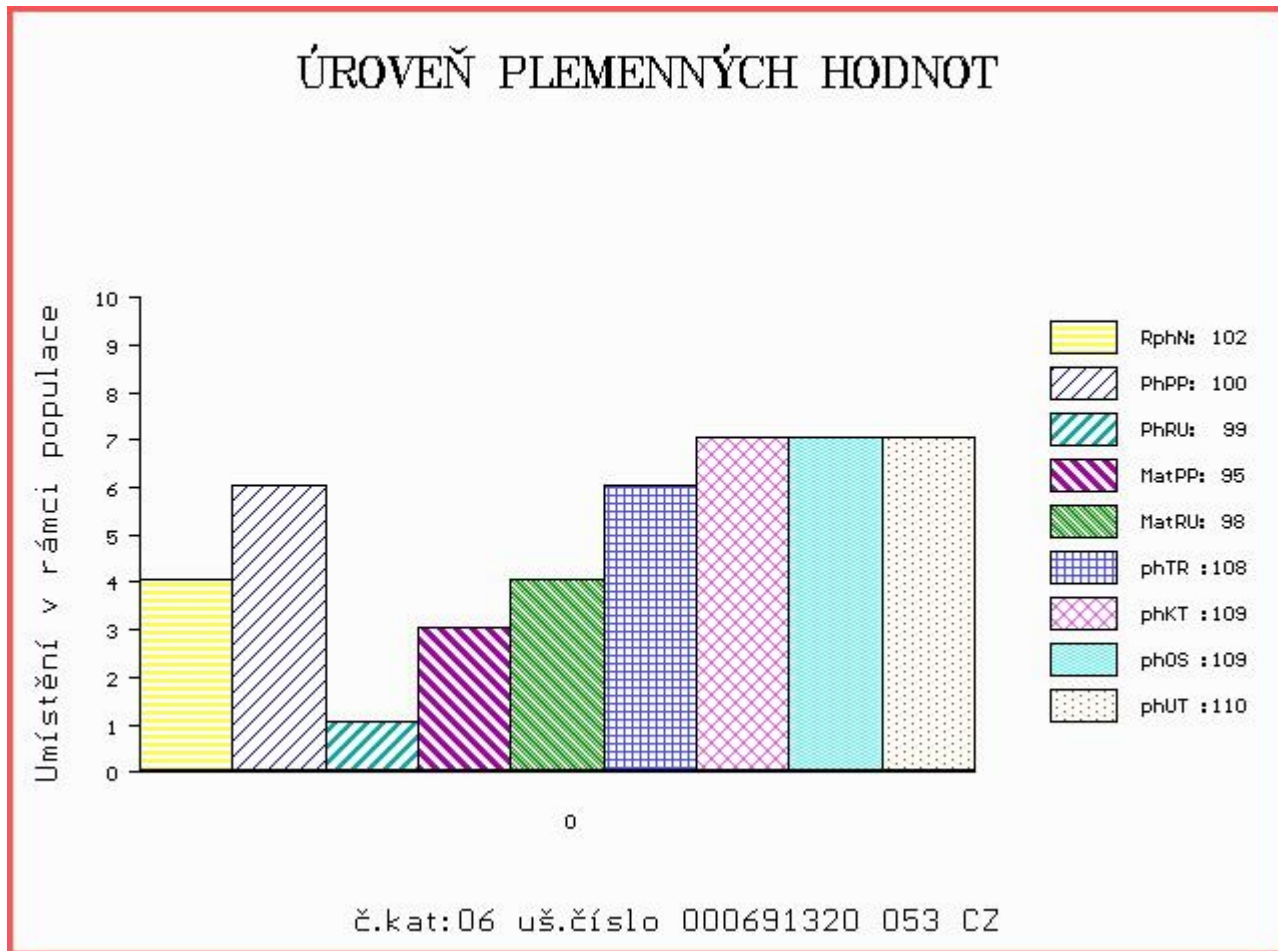

Číslo : 714313 053 CZ APOLO RED Z JAKUBOVIC Číslo katalogu 7
 Dat.nar. : 28.01.2014 Plemeno : G100 Aberdeen Angus
 Chovatel : VETLABFARM s.r.o.D.Dobrouč
 Majitel : VETLABFARM s.r.o.D.Dobrouč

OOO 272 123 RED LAZY MC STOUT 308 1343852
 OO ZAA 847 RED LAZY MC COWBOY CUT 26U 1441140
 MOO 1136455 CA RED LAZY MC STAR 185M 1136455

OTEC ZAA 942 RED LAZY MC CC CUT ABOVE 102Y 1643251
 OMO 270 773 RED LAZY MC SMASH 41N 1183959
 MO 1343849 CA RED LAZY MC BESS 12S 1343849
 MMO 1176016 CA RED LAZY MC BESS 73N 1176016

OOM ZAA 572 RED RIIS STRYKER 394 ET 85569-00394
 OM ZAA 696 ROCKY RED Z PĚČÍNA 268000594941031
 MOM 159677 931 CZ RED 268000159677931

MATKA 278316 953 CZ VANDA RED Z JAKUBOVIC 257000278316953
 OMM ZAA 440 KANÓN RED ET 119590106693
 MM 164022 953 CZ PAVLA Z JAKUBOVIC 257000164022953
 MMM 142589 511 CZ KLÁRA Z JAKUBOVIC 257000142589511

Vlastní užítkovost: ve 120d: 180 kg ve 210d: 306 kg v 365d: 527 kg / kříž: 0 cm
 Přírustek od narození: 1352 g / 103 šourek 42 cm
 Věk při ZV 467 dní aktuálně k 24.03.15 hmotnost: 606 kg výška v kříži: 134 cm

PLEMENNÉ HODNOTY										LINEARNÍ HODNOCENÍ								
	pp	ru	pp	ru	TR	KT	OS	UT		Hmot	kříž	TR	KT	OS	UT	CE		
BÝK	PE	101	108	ME	87	101	103	114	116	115								
MATKA	PE	99	114	ME	86	107	108	119	120	120	720	/	142	28	19	19	7	73
OTEC	PE	103	104	ME	92	93	107	119	121	121								

HODNOCEN: TR 6 / / 9 KT / / OS / / UT Výsledek:

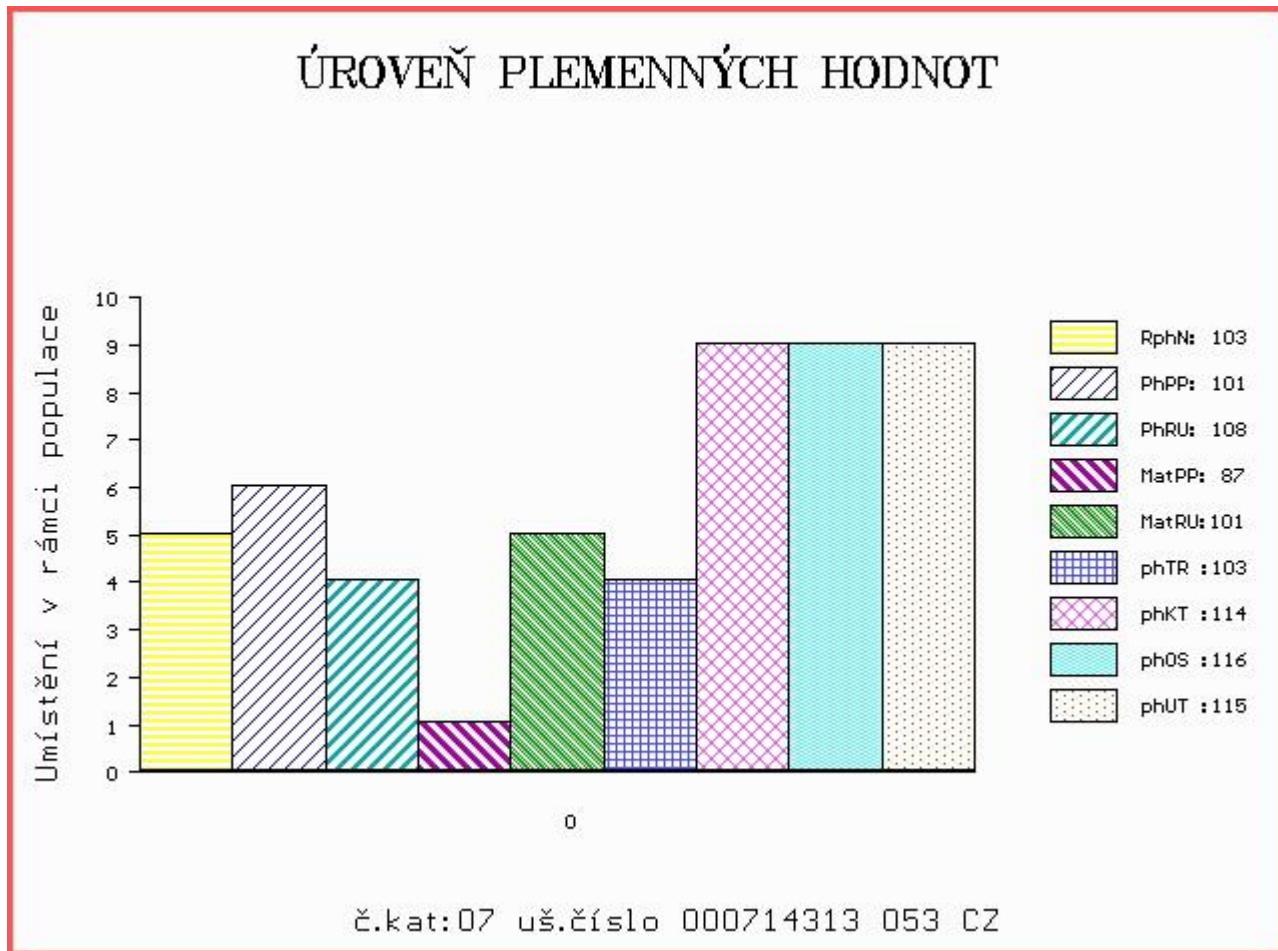

Číslo : 714316 053 CZ ARNY BLACK Z JAKUBOVIC Číslo katalogu 8
 Dat.nar. : 16.02.2014 Plemeno : G100 Aberdeen Angus
 Chovatel : VETLABFARM s.r.o.D.Dobrouč
 Majitel : VETLABFARM s.r.o.D.Dobrouč

OOO ZAA 572 RED RIIS STRYKER 394 ET 85569-00394
 OO ZAA 696 ROCKY RED Z PĚČÍNA 268000594941031
 MOO 159677 931 CZ RED 268000159677931

OTEC ZAA 970 URSUS Z JAKUBOVIC 257000654643053
 OMO ZAA 440 KANÓN RED ET 119590106693
 MO 163996 953 CZ OLIVA Z JAKUBOVIC 257000163996953
 MMO 31011 953 CZ LORA Z JAKUBOVIC 257000031011953

OOM ZAA 212 KENWAW MAXIMUM 2D 788841
 OM ZAA 328 MEWIL JONÁŠ 17J 045281105111
 MOM 6132 201 CZ WILBAR QUEEN IDELETTE 2C 045201006132

MATKA 31019 953 CZ 257000031019953
 OMM 000 BRIERWOOD CANADIANA 644594
 MM 64209 647 CZ BLACK MEADOWS LADY 42'91 713536
 MMM 0 BLACK MEADOWS LADY 17N 545984

Vlastní užítkovost: ve 120d: 209 kg ve 210d: 372 kg v 365d: 638 kg / kříž: 0 cm
 Přírustek od narození: 1651 g / 109 šourek 42 cm
 Věk při ZV 448 dní aktuálně k 24.03.15 hmotnost: 700 kg výška v kříži: 139 cm

PLEMENNÉ HODNOTY										LINEARNÍ HODNOCENÍ							
	pp	ru	ME	pp	ru	TR	KT	OS	UT	Hmot	kříž	TR	KT	OS	UT	CE	
BÝK	PE	99	120	ME	94	104	116	116	113	116							
MATKA	PE	114	97	ME	95	96	98	102	100	100	615	138	21	19	18	6	64
OTEC	PE	89	126	ME	91	115	120	119	116	120							

HODNOCEN: TR 9 / /10 KT / / OS / / UT Výsledek:

ÚROVEŇ PLEMENNÝCH HODNOT

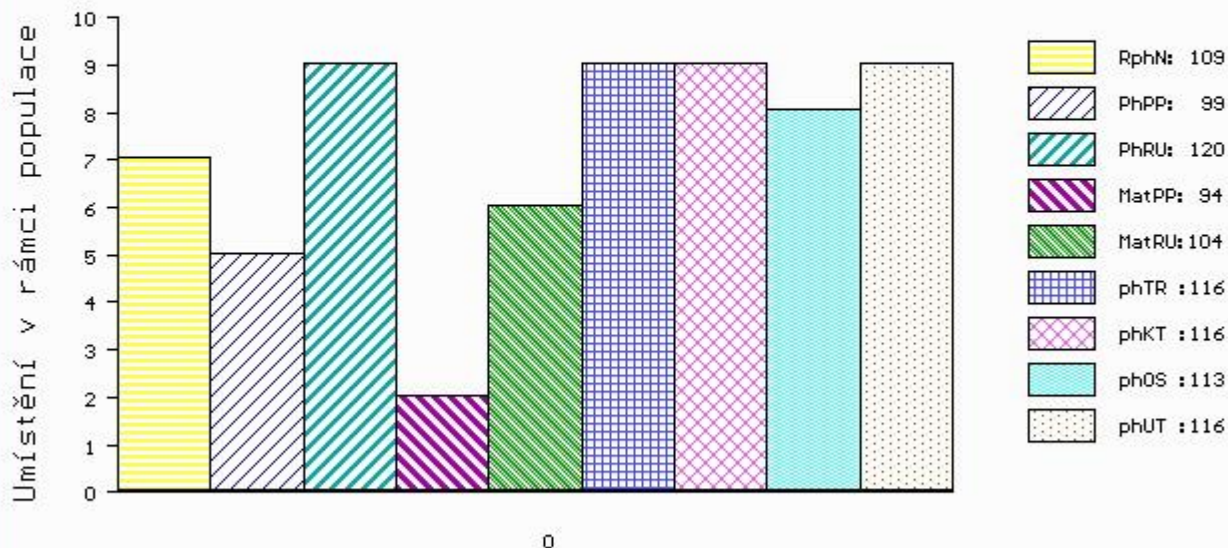

č.kat:08 uš.číslo 000714316 053 CZ

Číslo : 714320 053 CZ ANTOINE RED Z JAKUBOVIC Číslo katalogu 9
 Dat.nar. : 27.02.2014 Plemeno : G100 Aberdeen Angus
 Chovatel : VETLABFARM s.r.o.D.Dobrouč
 Majitel : VETLABFARM s.r.o.D.Dobrouč

OOO 272 125 HF KODIAK 5R 1274305
 OO ZAA 848 HF EL TIGRE 28U 1469322
 MOO 1274314 CA HF ECHO 84R 1274314

OTEC ZAA 939 NETHERTON BLACK TIGER L641 542697300641

OMO 279 014 THE MOSS MR ESHTON D409 182920500409
 MO 542697700442 UK DUNIRA BLACKBIRD G442 542697700442
 MMO 542697300172 UK NETHERTON BLACKBIRD B172 542697300172

OOM ZAA 572 RED RIIS STRYKER 394 ET 85569-00394
 OM ZAA 696 ROCKY RED Z PĚČÍNA 268000594941031
 MOM 159677 931 CZ RED 268000159677931

MATKA 278322 953 CZ RED 257000278322953

OMM ZAA 553 NÁRODNÍ VÍTĚZ Z PĚČÍNA 268000161028031
 MM 188168 953 CZ 257000188168953
 MMM 143928 953 CZ 257000143928953

Vlastní užítkovost: ve 120d: 180 kg ve 210d: 307 kg v 365d: 490 kg / kříž: 129 cm
 Přírustek od narození: 1236 g / 105 šourek 38 cm
 Věk při ZV 437 dní aktuálně k 24.03.15 hmotnost: 520 kg výška v kříži: 129 cm

PLEMENNÉ HODNOTY

LINEARNÍ HODNOCENÍ

	pp	ru	pp	ru	TR	KT	OS	UT	Hmot	kříž	TR	KT	OS	UT	CE		
BÝK	PE	87	106	ME	94	99	101	107	109	107							
MATKA	PE	102	112	ME	83	108	98	107	109	106	620	135	21	19	17	6	63
OTEC	PE	88	103	ME	105	88	103	104	105	105							

HODNOCEN: TR 4 / / 7 KT / / OS / / UT Výsledek:

ÚROVEŇ PLEMENNÝCH HODNOT

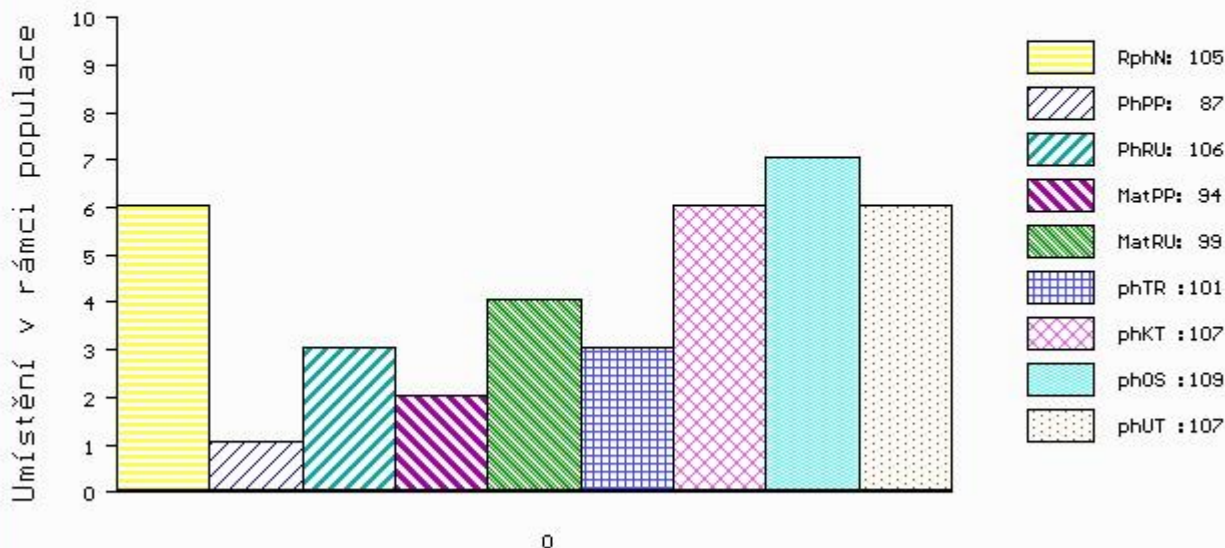

č.kat:09 uš.číslo 000714320 053 CZ

Číslo : 714322 053 CZ ARNY RED Z JAKUBOVIC Číslo katalogu 10
 Dat.nar. : 08.03.2014 Plemeno : G100 Aberdeen Angus
 Chovatel : VETLABFARM s.r.o.D.Dobrouč
 Majitel : VETLABFARM s.r.o.D.Dobrouč

OOO ZAA 572 RED RIIS STRYKER 394 ET 85569-00394
 OO ZAA 696 ROCKY RED Z PĚČÍNA 268000594941031
 MOO 159677 931 CZ RED 268000159677931

OTEC ZAA 970 URSUS Z JAKUBOVIC 257000654643053
 OMO ZAA 440 KANÓN RED ET 119590106693
 MO 163996 953 CZ OLIVA Z JAKUBOVIC 257000163996953
 MMO 31011 953 CZ LORA Z JAKUBOVIC 257000031011953

OOM ZAA 461 KUNA RED 268281117342
 OM ZAA 553 NÁRODNÍ VÍTĚZ Z PĚČÍNA 268000161028031
 MOM 43672 242 CZ FINESA REBA 2J 096242043672

MATKA 247755 953 CZ TEREZKA Z JAKUBOVIC 257000247755953
 OMM ZAA 440 KANÓN RED ET 119590106693
 MM 120962 953 CZ 257000120962953
 MMM 123665 511 CZ 257000123665511

Vlastní užítkovost: ve 120d: 219 kg ve 210d: 354 kg v 365d: 624 kg / kříž: 138 cm
 Přírustek od narození: 1612 g / 118 šourek 40 cm
 Věk při ZV 428 dní aktuálně k 24.03.15 hmotnost: 652 kg výška v kříži: 138 cm

PLEMENNÉ HODNOTY						LINEARNÍ HODNOCENÍ											
	pp	ru	ME	pp	ru	TR	KT	OS	UT	Hmot	kříž	TR	KT	OS	UT	CE	
BÝK	PE	96	127	ME	95	111	111	113	112	113							
MATKA	PE	109	115	ME	98	107	104	104	103	102	876	142	28	21	20	7	76
OTEC	PE	89	126	ME	91	115	120	119	116	120							

HODNOCEN: TR 9 / /10 KT / / OS / / UT Výsledek:

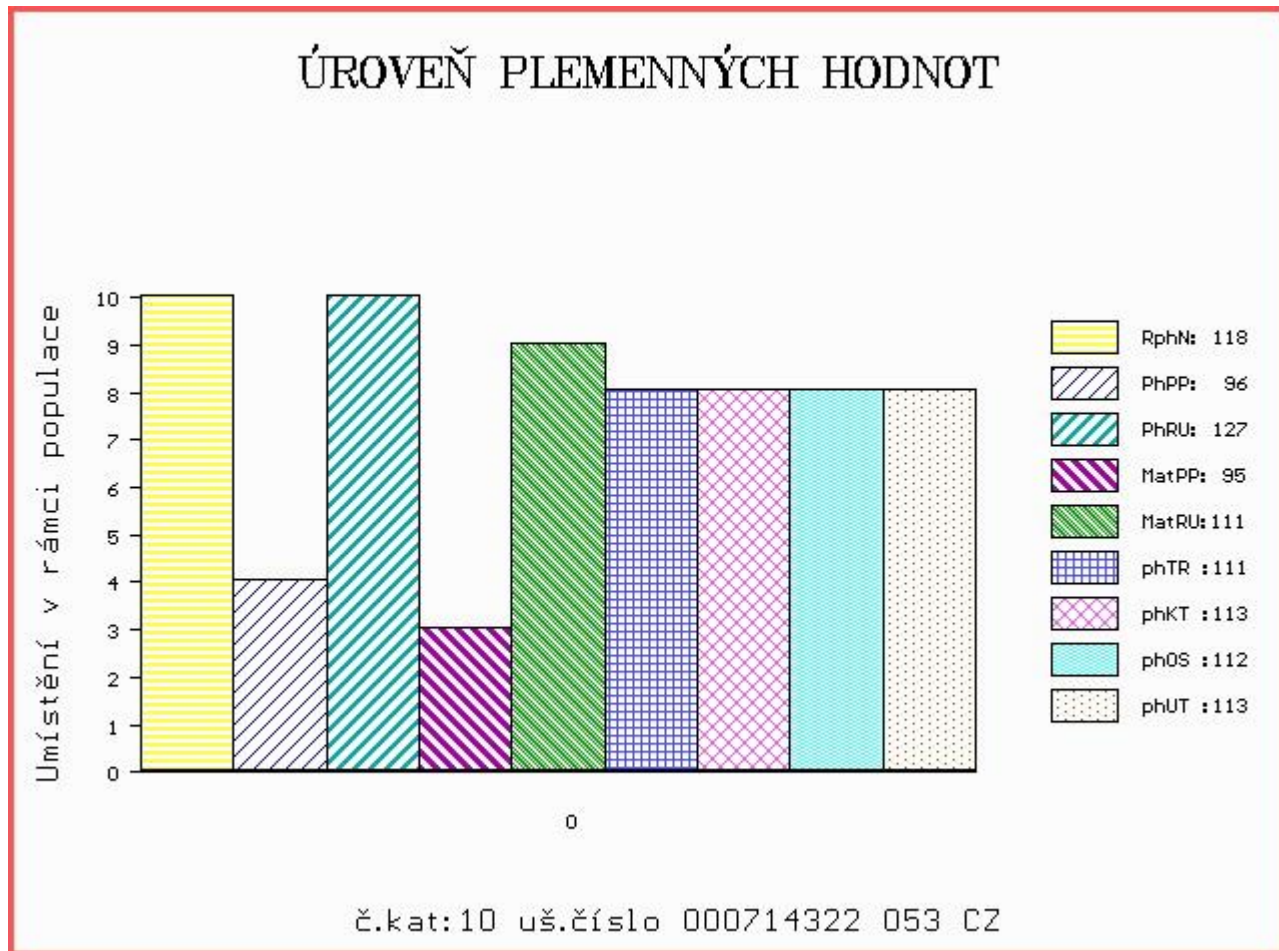

LIVE
STOCK
VÝS[♀]AVA
ZVÍŘAT

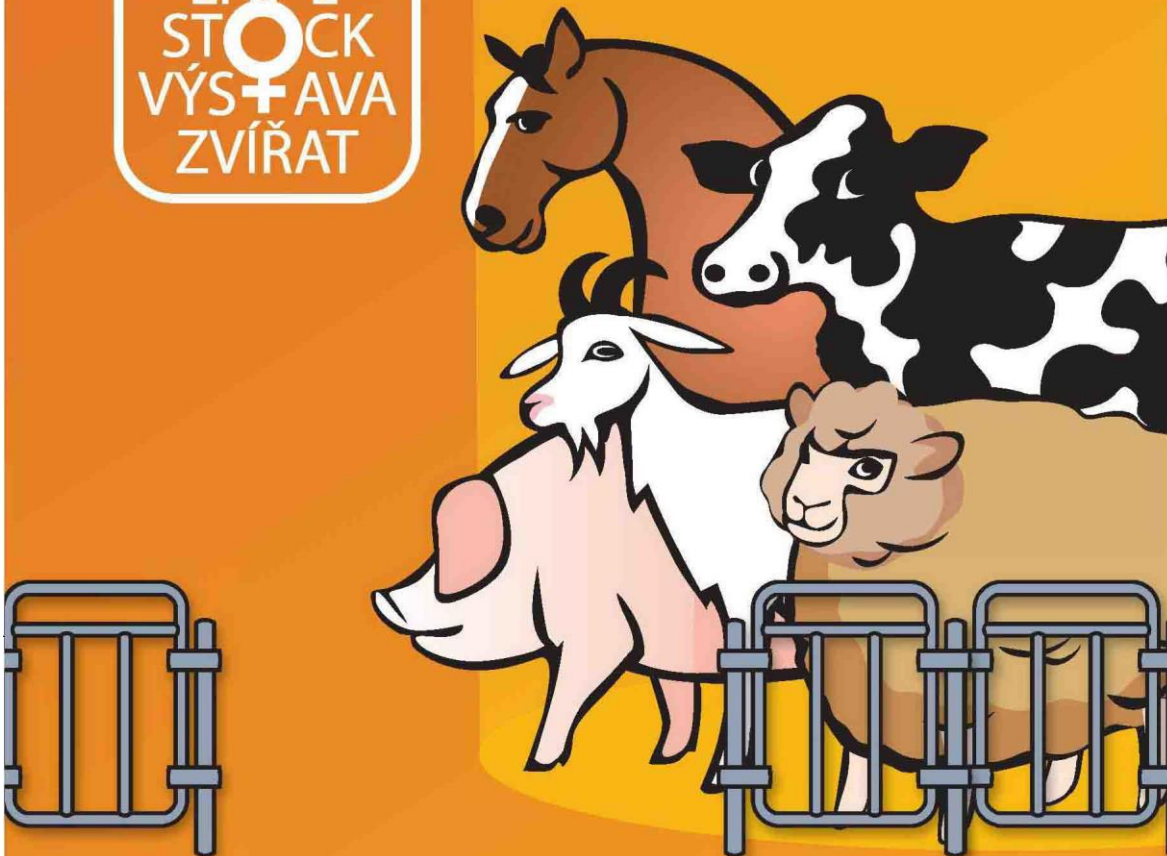

**NÁRODNÍ VÝSTAVA HOSPODÁŘSKÝCH
ZVÍŘAT A ZEMĚDĚLSKÉ TECHNIKY**
25.–28.6.2015 BRNO – VÝSTAVIŠTĚ

Souběžně konané akce:



PROPET

www.vystavazvirat.cz



Central
European
Exhibition
Centre

BVV



**Veletřhy
Brno**