

# KATALOG ZÁKLADNÍHO VÝBĚRU

dne 11.5.2015

**Dvořák Josef, ing., Telecí**

začátek cca 16,00 hod.

Č.   k.	Číslo býčka	OTEC st.reg.	DATUM NAROZENÍ	PLEM	HM. KŘ. kg cm	Přir.od nar. g RPH	CHOVATEL
1	701999 053 CZ	ZAA 675	04.01.14	G100	568 135	1202 g 106	Dvořák Josef, ing., Telecí
2	702000 053 CZ	ZAA 848	04.01.14	G100	572 132	1211 g 98	Dvořák Josef, ing., Telecí
3	702001 053 CZ	ZAA 675	07.01.14	G100	584 136	1249 g 112	Dvořák Josef, ing., Telecí
4	702004 053 CZ	ZAA 762	10.01.14	G100	580 134	1244 g 103	Dvořák Josef, ing., Telecí
5	702005 053 CZ	ZAA 762	11.01.14	G100	606 135	1313 g 105	Dvořák Josef, ing., Telecí
6	702012 053 CZ	ZAA 675	27.01.14	G100	548 135	1220 g 109	Dvořák Josef, ing., Telecí
7	702016 053 CZ	ZAA 697	03.03.14	G100	550 135	1334 g 106	Dvořák Josef, ing., Telecí
8	702021 053 CZ	ZAA 675	09.03.14	G100	556 135	1374 g 116	Dvořák Josef, ing., Telecí
9	722147 053 CZ	ZAA 697	29.03.14	G100	542 133	1415 g 104	Dvořák Josef, ing., Telecí

## Býci vyřazení před základním výběrem

Č.   k.	Číslo býčka	OTEC st.reg.	Datum narození	Plem. VT	Body   HM	CHOVATEL	Důvod vyřazení
10	702002 053 CZ	ZAA 675	09.01.14	G100	2   4	Dvořák Josef, ing., Telecí	před ZV-VT

**Plemenné hodnoty uvedené v katalogu jsou spočítány k 31.3.2015**



<p><b>Sekretariát:</b> ČSCHMS Praha Těšnov 17 11705 Praha 1 Mobil : +420 724 007 860 Telefon : +420 221 812 865 E-mail : <a href="mailto:info@cschms.cz">info@cschms.cz</a></p>	<p><b>Ředitel PK</b> <i>Kopecký Jan</i> Osík 201 569 67 Osík u Litomyšle Mobil : +420 724 007 862 Telefon : +420 461 612 809 E-mail : <a href="mailto:kopecky@cschms.cz">kopecky@cschms.cz</a></p>	<p><b>Adresa PK</b> <i>Stará Anna</i> Osvoboditelů 35/9 410 02 Lovosice Mobil : +420 724 073 641 E-mail : <a href="mailto:stara@cschms.cz">stara@cschms.cz</a></p>
---	--	--

Den	Datum	Začátek *	OPB , chovatel	Ks**	Plemena	Dražba
Pondělí	20.4.2015	9,00	OPB Janovice	34	AA,HE,CH,LI,MS	hodinu po skončení ZV
		15,00	Reinold Manfred,Stará Červená Voda	4	MS	x
		16,00	ZD Agroholding Bernartice	1	PI	x
Úterý	21.4.2015	8,00	OPB Cunkov	60	LI	hodinu po skončení ZV
		16,00	Farma Kozák s.r.o.	1	LI	x
		16,30	Dvořák Karel,Starcova Lhota	3	LI	
		17,00	Kačírek Pavel,Nový Kostelec	1	LI	x
Středa	22.4.2015	9,00	OPB Cunkov	39	AA,CH	hodinu po skončení ZV
		16,00	Bartůněk Karel, Přílepov	2	HE	x
		17,00	Žížala Josef ml.,Úročnice	4	MS	x
Čtvrtek	23.4.2015	9,00	OPB Cunkov	41	BA,BM,HE,MS,PI,SA	hodinu po skončení ZV
		16,00	Bouda Petr ing.,Voděrádky	6	CH	x
		17,30	Zobal Vlastimil,Bor u Březnice	5	CH	x
Pátek	24.4.2015	9,00	OPB Měcholupy	48	AA,BA,HE,MS,	hodinu po skončení ZV
		13,00	Měcholupská zemědělská a.s.	5	CH,MS	x
		17,00	Nejdl Martin,Kvaslice	2	AA	x
		17,00	Nejdl Zdeněk,Kvaslice	3	AA	x
Sobota	25.4.2015	9,00	Kubík Dušan,Třebčice	1	HE	x
		10,00	Šumavský angus spol.s r.o.Soběsuky	26	AA	x
		15,00	Žaloudek Roman,Ptenín	2	SS	x
		16,00	Vacík Václav,Roupov	15	GA,SS	x
Neděle	26.4.2015	8,00	Šuranský Jaroslav,Otín,Planá u M.L.	4	CH	x
		9,30	Tůmová Anna ing.,M.Lázně	3	AA	x
		12,00	Chlupáčková Hana,Ing.,Ležnice	3	MS	x
			UFARMA spol s.r.o.,Čistá u R.-Ležnice	1	CH	x
		13,00	Danko Jan, Lobzy	6	CH	x
		15,00	Vaňousek Vladimír,farma Javorná	6	SA	x
		17,00	MORAVIA ZL Cheb spol sro.,Kopanina	5	AA	x
Pondělí	27.4.2015	9,00	OPB Kundratice	56	AA,CH,LI,MS,	hodinu po skončení ZV
		12,00	Zatloukal Jan,Velké Dvorce	7	CH	x
		16,00	Černý Josef Ing.,Raková	1	CH	x
		17,00	Nováková Hana,Sirá	4	CH	x
Úterý	28.4.2015	9,00	OPB H.Jadruž	23	CH,MS	hodinu po skončení ZV
		13,00	Skalický J.,Libnov	19	AA	x
Středa	29.4.2015	9,00	OPB Benešov	52	CH	hodinu po skončení ZV
Čtvrtek	30.4.2015	9,00	OPB Benešov	34	BA,LI,PI	hodinu po skončení ZV
		16,00	Farma Kaliště s.r.o.Č.Libchavy	7	LI	x
Pátek	1.5.2015	8,00	Antoš Jiří,Kopidlno	2	CH	x
		10,00	Lainka B.,farma Zdoňov	4	MS	x
		12,00	Zuzánek J.,ing,Bernartice	3	CH	x
		14,00	Zemědělská a.s.Výšina	2	LI	x
Sobota	2.5.2015	8,00	MU Brno - ŠZP Žabčice	3	GS,MS,SA	x
		9,00	Agrochyt s.r.o.Mohelno	1	MS	x
		10,00	Poláková Zdenka,Dolní Libochová	2	MS	x
		10,30	Hatlák Vlastimil,Meziboří	10	CH	x
		12,30	Statek Mitrov,a.s.	14	AA	x
		14,30	Hrtús Miroslav,Mírovka	2	BA	x
		15,30	ZD Pozovice	12	CH	x
Neděle	3.5.2015	8,00	Šeda J.,Helvíkovice	5	LI	x
		9,00	Paďour Leopold,Lukavice	2	BA	x
		11,00	Fišar Filip.,Lhotka	3	LI	x
		15,00	Montážně obchodní firma s.r.o.,B.Mlýn	32	BB,GS,LI,PP,UU,VV	x

Den	Datum	Začátek *	OPB , chovatel	Ks*	Plemena	Dražba
Pondělí	4.5.2015	9,00	OPB Benešov	38	MS	hodinu po skončení ZV
		14,30	Družstvo Velký Újezd	7	CH	x
		16,00	Sumega Petr, Heřmanice u Oder	1	MS	x
		16,30	VFU Brno ŠZP Nový Jičín	2	LI	x
Úterý	5.5.2015	9,00	OPB Benešov	19	AA,HE	hodinu po skončení ZV
		15,00	Minaříková Hana,Hluk	2	BA	x
		16,00	Dolňácko a.s.Hluk	1	BA	x
Středa	6.5.2015	9,00	OPB Osík	54	CH	hodinu po skončení ZV
Čtvrtek	7.5.2015	9,00	OPB Osík	24	LI,BM,HE,PI,PP	hodinu po skončení ZV
		15,00	Novotný Milan,Mezihoří	1	PP	x
Pátek	8.5.2015	9,00	Liponova a.s.,Lipoltice	34	CH	x
		15,00	Nečtinská zemědělská a.s.	38	LI	x
Sobota	9.5.2015	9,00	Zemědělská společnost Blšany	5	MS	x
		11,00	Družstvo vlastníků Libeň - Vtelno	4	CH	x
		13,30	Šilhanová Marie,Nová Ves	5	MS	x
		15,00	Šťastný Antonín,SZ,Vědlice	2	BA	x
		16,30	Hromas Jan,Stvolínky	2	AA	x
		17,30	Hodbod' Gustav,Libštát	1	GS	x
Neděle	10.5.2015	9,00	Farma Kaliště s.r.o.Č.Libchavy	6	LI	x
		12,00	VETLABFARM s.r.o.D.Dobrouč	11	AA	x
		15,00	Jaroš Zdeněk,Rosička	1	PI	x
Pondělí	11.5.2015	9,00	OPB Osík	32	AA,BA,MS	hodinu po skončení ZV
		16,00	Dvořák Josef,Ing.,Telecí	10	AA	x
Úterý	12.5.2015	9,00	Marek Petr,Častonín	6	GS,BA	x
			Marková M.,Častonín	1	BA	x
		10,00	Kratochvíl David,Ing.,Horní Cerekev	1	MS	x
		11,00	Tegro s.r.o. Těšenov	13	AA	x
		14,00	Šásek Vl.,Rantířov	13	AA	x
		17,00	KLAS a.s. Číhošť	2	UU	x
Středa	13.5.2015	9,00	Habr František ml.,SZ,Báňovice	5	MS	x
		11,00	Egert Jiří,ing.,Lomnice n.Lužnicí	10	AA	x
		12,30	Tájek Jaroslav,Zvíkov	2	SA	x
		15,00	Farka Martin,Todně	8	LI	x
		17,00	Lepša Vladimír,Pěčín	1	MS	x
Čtvrtek	14.5.2015	9,00	ZD Brloh	21	AA,MS	x
		12,30	Placanda Jakub,Křenovice	1	MS	x
		13,00	Vondrušková Věra,Protivec	1	SA	x
		14,30	Kofroň Jan,Ing.,Radhostice	11	AA	x
		17,00	Kraml Eduard,Stachy	3	SA	x
Pátek	15.5.2015	9,00	Statek Kašperské Hory s.r.o.	4	MS	x
		10,30	Kubal Radek, Albrechtice	1	LI	x
		11,00	Kubal Petr,Podmokly	4	MS	x
		13,00	Valenta Petr,Budyně	2	MS	x
		14,00	Černěveský Háj s.r.o.	3	LI	x
		15,00	Maletická farma s.r.o.	5	CH,LI	x
		16,30	Diviš Miroslav,Láz	5	LI,MS	x

\* začátky ZV u chovatelů jsou orientační

\*\* počty býků na začátku odchovu

## Vysvětlivky ke zkratkám ve jménech v katalogu :

ET	- býček narozen po embryotrasferu
RED	- zbarvení red angus
P,V	- bezrohý / volný roh - heterozygot (MS,CH,LI,BA)
PP	- bezrohý – homozygot stanovený testem DNA (MS,CH,LI,BA)
R	- rohatý (MS)
+/+	- homozygot s alelami způsobujícími běžné osvalení (GS)
+ /MH	- heterozygot s jednou alelou podmiňující dvojí osvalení (GS)
MH/MH	- homozygot - obě alely podmiňující dvojí osvalení (GS – oddíl „B“ PK )

### U matek plemene BA

Třída	Výška kříž (cm)	Hmotnost (kg)	RPH přímý efekt	RPH mat. efekt	RPH osvalení
SE	147 a více	800 a více	105 a vic	103 a vic	103 a vic
EC	147 a více	800 a více	105 a vic	pod 103	103 a vic
EM	147 a více	800 a více	pod 105	103 a vic	pod 103
CM	pod 147	pod 800	105 a vic	103 a vic	103 a vic
C1	pod 147	pod 800	105 a vic	pod 103	103 a vic
M1	pod 147	pod 800	pod 105	103 a vic	pod 103

### Popisky grafu úrovně plemenných hodnot

Jednotlivé plemenné hodnoty jsou rozděleny do pásem na základě výpočtu kvantilu normálního rozložení, které udávají, jak si konkrétní jedinec stojí v porovnání s průměrem populace plemenných býčků odchovaných v období 2010 - 2015.

pásma	Pozice býka v rámci populace	zkratka	Popis údaje v grafu
10	býk patří hodnotou RPH do 10 % nejlepších býků v daném ukazateli	<i>RphT</i>	RPH pro přírůstek v testu
9	býk patří hodnotou RPH do 20 % nejlepších býků v daném ukazateli	<i>RphN</i>	RPH pro životní přírůstek
8	býk patří hodnotou RPH do 30 % nejlepších býků v daném ukazateli	<i>RpPP</i>	RPH pro přímý efekt porody
7	býk patří hodnotou RPH do 40 % nejlepších býků v daném ukazateli	<i>RpRU</i>	RPH pro přímý efekt růst
6	býk patří hodnotou RPH do 50 % nejlepších býků v daném ukazateli	<i>MatPP</i>	RPH pro maternální efekt porody
5	býk patří hodnotou RPH do průměru býků v daném ukazateli	<i>MatRU</i>	RPH pro maternální efekt růst
4	býk patří hodnotou RPH do 60 % nejlepších býků v daném ukazateli	<i>phTR</i>	RPH pro lineární hodnocení těl. rámce
3	býk patří hodnotou RPH do 70 % nejlepších býků v daném ukazateli	<i>phKT</i>	RPH pro lineární hodnocení kap. těla
2	býk patří hodnotou RPH do 80 % nejlepších býků v daném ukazateli	<i>phOS</i>	RPH pro lineární hodnocení osvalení
1	býk patří hodnotou RPH do 90 % nejlepších býků v daném ukazateli	<i>phUT</i>	RPH pro lineární hodnocení užit. typ

### Hlavní selekční kritéria pro výběr do plemnitby na OPB a odchovu u chovatele

Hlavním selekčním kritériem bude pouze lineární hodnocení při základním výběru.

#### Důvody vyřazení před základním výběrem

- hodnocení tělesného rámce (1,2,3 body dle parametrů daného plemene)
- hodnocení bodů za hmotnost v 365 dnech (1,2,3 body dle parametrů daného plemene)
- nepředvedení býka k základnímu výběru na ohlávce nebo na vodící tyči
- na základě rozhodnutí majitele býka o jeho vyřazení
- zdravotní důvody (displazie varlat, apod.)

#### Důvody vyřazení při základním výběrem

- hodnocení délky těla (1,2,3 body dle parametrů daného plemene)
- hodnocení ukazatelů kapacity těla (1,2,3 body dle parametrů daného plemene)
- hodnocení ukazatelů osvalení (1,2,3 body dle parametrů daného plemene)
- hodnocení užitkové typu (1,2,3 body dle parametrů daného plemene)
- závažné vady exteriéru při základním výběru
- neodpovídající funkčnost končetin při základním výběru
- zdravotní důvody (displazie varlat, apod.)

## Reklamační řád pro základní výběry býků

Majitel odchovávaného býčka má právo podat reklamaci proti rozhodnutí výběrové komise (ČSCHMS). Tato reklamační může mít písemnou nebo ústní formu. Po skončení základního výběru býků vyzve předseda výběrové komise k podání případných protestů (reklamací). Reklamační se podává nejpozději do 60-ti minut od výzvy předsedy výběrové komise. Reklamační se podává předsedovi výběrové komise. Jménem majitele býka může jednat také zástupce OPB. Po vznesení reklamační následuje nové předvedení býka. Reklamační je podmíněna složením nevratné kauce 1000 Kč, přičemž polovina z této částky je určena pro provozovatele OPB a polovina pro ČSCHMS. Tato kauce musí být složena okamžitě v hotovosti v době podání reklamační předsedovi výběrové komise.

V případě shodného verdiktu výběrové komise a majitele býka je platný tento shodný verdikt.

V případě neshody mezi verdiktem výběrové komise a majitelem býka bude proveden nový základní výběr. Provedení nového základního výběru je podmíněno složením kauce 5000 Kč za každého reklamovaného býka. Kauce se skládá na účet ČSCHMS nejpozději do 10-ti kalendářních dnů ode dne provedení základního výběru. V případě, že nebudou peníze připsány na účet v daném termínu, platí původní verdikt výběrové komise a reklamační se dále neřeší. Nový základní výběr se uskuteční do 30-ti dnů od sporného výběru na místě, kde byla podána reklamační, pokud se obě strany nedohodnou jinak. Většinové složení komise nesmí být totožné se složením komise, která vynesla sporný verdikt. O složení komise rozhoduje ČSCHMS po dohodě s příslušným chovatelským klubem a Radou PK daného plemene. O závěru nového základního výběru je sepsán nový výběrový protokol. Proti tomuto rozhodnutí se již nelze dále odvolat. V případě, že je potvrzeno původní rozhodnutí výběrové komise, propadá kauce ve prospěch ČSCHMS, v opačném případě se vrací majiteli býka do 10-ti kalendářních dnů od provedení nového základního výběru. Náklady spojené s novým základním výběrem nese strana, která při svém rozhodnutí či jednání nebyla v právu.

V každém případě se o reklamaci vede písemný zápis. Rozhodnutí výběrové komise se váže ke konkrétnímu zvířeti v konkrétním čase a není možno se na něj odvolávat v případných následných sporech. Schváleno výborem ČSCHMS dne 21.3.2006 v Hradištku pod Medníkem, změny schváleny VČS dne 6.9.2007.



<b>Sekretariát:</b> ČSCHMS Praha Těšnov 17 11705 Praha 1 Mobil : +420 724 007 860 Telefon : +420 221 812 865 E-mail : <a href="mailto:info@cschms.cz">info@cschms.cz</a>	<b>Ředitel PK</b> <i>Kopecký Jan</i> Osík 201 569 67 Osík u Litomyšle Mobil : +420 724 007 862 Telefon : +420 461 612 809 E-mail : <a href="mailto:kopecvy@cschms.cz">kopecvy@cschms.cz</a>	<b>Adresa PK</b> <i>Stará Anna</i> Osvoboditelů 35/9 410 02 Lovosice Mobil : +420 724 073 641 E-mail : <a href="mailto:stara@cschms.cz">stara@cschms.cz</a>
---	--	---

Číslo : 701999 053 CZ ARAK Z TELECÍ Číslo katalogu 1  
 Dat.nar. : 04.01.2014 Plemeno : G100 Aberdeen Angus  
 Chovatel : Dvořák Josef,ing.,Telecí  
 Majitel : Dvořák Josef,ing.,Telecí

OOO ZAA 362 IBRAHIM TEGRO 133284121520  
 OO ZAA 523 MARŠÁL TEGRO 133000031375061  
 MOO 4342 117 CZ GABRIELA BLACK NV TEGRO 133117004342

**Otec ZAA 675 PRIMAS PAVAS 087000562267032**  
 OMO AAP 242 JAKARTA 035282037036  
 MO 123786 306 CZ KARLA PAVAS 087000123786306  
 MMO 960 117 CZ NINA VLTAVÍN 049117000960

OOM ZAA 334 LCHMN SHARPSHOOTER 1369 29AR0172  
 OM ZAA 500 LEGENDA 268281117348  
 MOM 43672 242 CZ FINESA REBA 2J 096242043672

**MATKA 122830 953 CZ 205000122830953**  
 OMM ZAA 261 GALUSKA 087117003184  
 MM 122675 503 CZ 131503122675  
 MMM 4266 517 CZ 131517004266

Vlastní užítkovost: ve 120d: 176 kg ve 210d: 285 kg v 365d: 474 kg / kříž: 0 cm  
 Přírustek od narození: 1202 g / 106 šourek 41 cm  
 Věk při ZV 492 dní aktuálně k 21.03.15 hmotnost: 568 kg výška v kříži: 135 cm

PLEMENNÉ HODNOTY										LINEARNÍ HODNOCENÍ							
	pp	ru	pp	ru	TR	KT	OS	UT		Hmot	kříž	TR	KT	OS	UT	CE	
BÝK	PE	100	106	ME	95	99	111	109	108	111							
MATKA	PE	104	105	ME	104	96	100	99	98	99	580	134	19	17	18	6	60
Otec	PE	103	109	ME	83	101	118	115	114	117							

HODNOCEN: TR 6 / / 6 KT / / OS / / UT Výsledek:

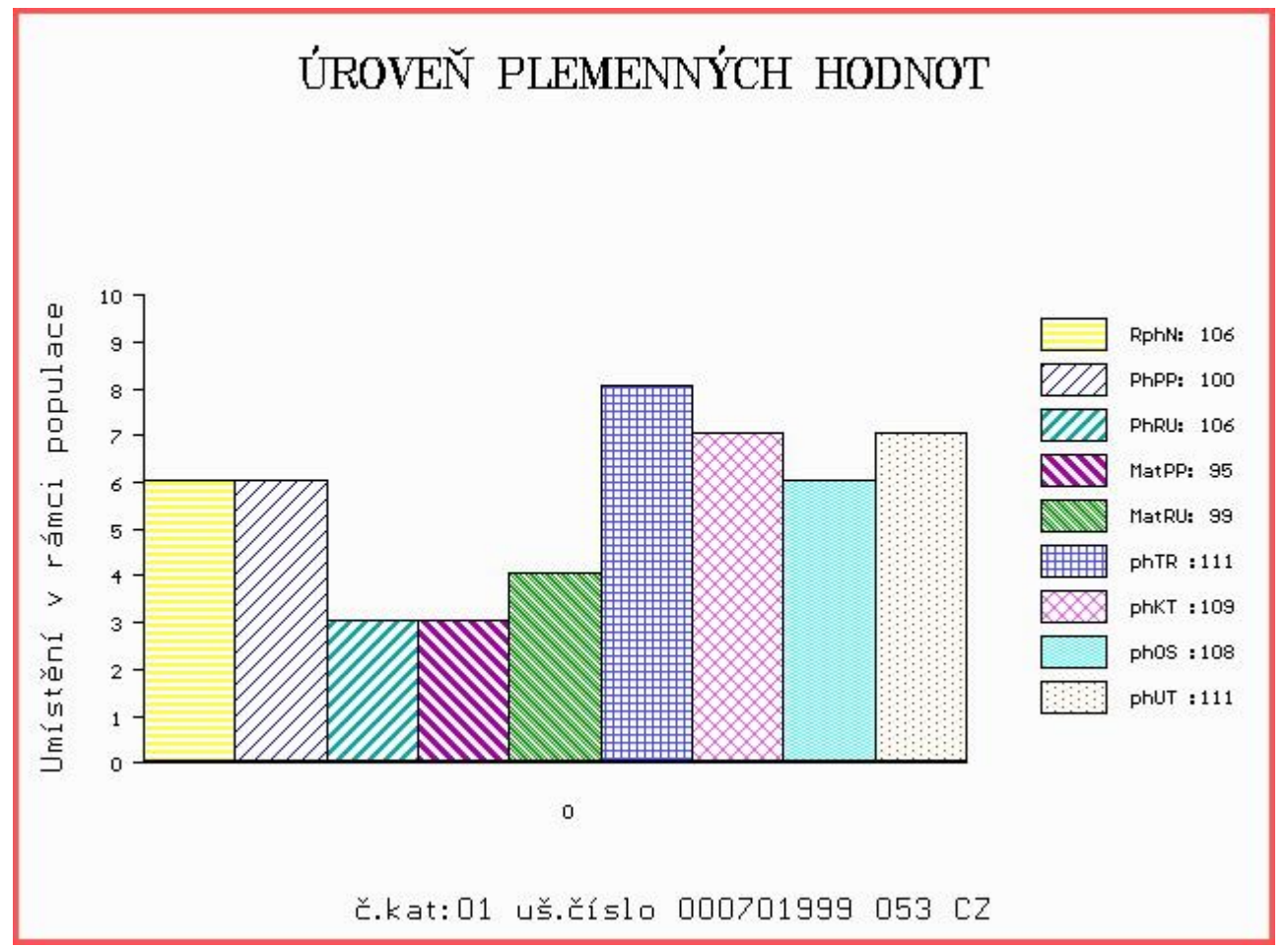

Číslo : 702000 053 CZ ARON Z TELECÍ Číslo katalogu 2  
 Dat.nar. : 04.01.2014 Plemeno : G100 Aberdeen Angus  
 Chovatel : Dvořák Josef,ing.,Telecí  
 Majitel : Dvořák Josef,ing.,Telecí

OOO 272 126 SANDY BAR ADVANTAGE 43M 1119001  
 OO 272 125 HF KODIAK 5R 1274305  
 MOO 1145690 CA WILBAR RUBY 955N 1145690

**Otec ZAA 848 HF EL TIGRE 28U 1469322**  
 OMO 269 234 TC FREEDOM 104 1169224  
 MO 1274314 CA HF ECHO 84R 1274314  
 MMO 1186561 CA HFDF ECHO 6N 1186561

OOM ZAA 334 LCHMN SHARPSHOOTER 1369 29AR0172  
 OM ZAA 500 LEGENDA 268281117348  
 MOM 43672 242 CZ FINESA REBA 2J 096242043672

**Matka 184311 953 CZ 205000184311953**  
 OMM AAP 064 SAMHOF HOGAN I 650.752.498  
 MM 5969 117 CZ CHIVA 205117005969  
 MMM 1986 517 CZ AJSHOJ INA 000722/117 72251-0722

Vlastní užítkovost: ve 120d: 184 kg ve 210d: 300 kg v 365d: 476 kg / kříž: 0 cm  
 Přírustek od narození: 1211 g / 98 šourek 44 cm  
 Věk při ZV 492 dní aktuálně k 21.03.15 hmotnost: 572 kg výška v kříži: 132 cm

PLEMENNÉ HODNOTY										LINEARNÍ HODNOCENÍ						
	pp	ru	pp	ru	TR	KT	OS	UT	Hmot	kříž	TR	KT	OS	UT	CE	
BÝK	PE	95	105	ME	106	85	108	116	119	118						
MATKA	PE	100	99	ME	104	88	93	96	97	96	760	143	27	19	19	
Otec	PE	98	108	ME	105	85	107	118	123	121						

HODNOCEN: TR 4 / / 6 KT / / OS / / UT Výsledek:

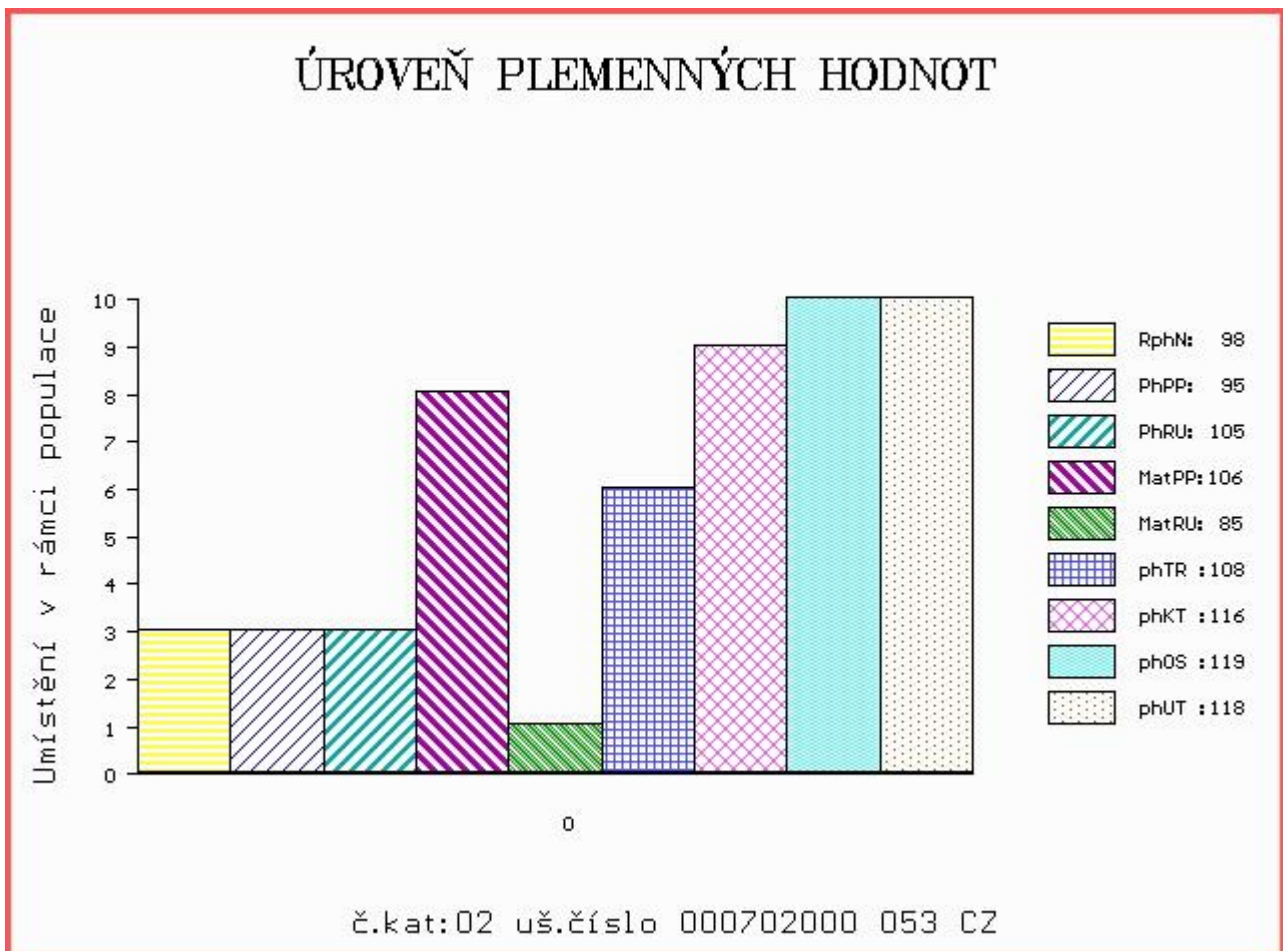

Číslo : 702001 053 CZ APOŠTOL Z TELECÍ Číslo katalogu 3  
 Dat.nar. : 07.01.2014 Plemeno : G100 Aberdeen Angus  
 Chovatel : Dvořák Josef,ing.,Telecí  
 Majitel : Dvořák Josef,ing.,Telecí

OOO ZAA 362 IBRAHIM TEGRO 133284121520  
 OO ZAA 523 MARŠÁL TEGRO 133000031375061  
 MOO 4342 117 CZ GABRIELA BLACK NV TEGRO 133117004342

**Otec ZAA 675 PRIMAS PAVAS 087000562267032**  
 OMO AAP 242 JAKARTA 035282037036  
 MO 123786 306 CZ KARLA PAVAS 087000123786306  
 MMO 960 117 CZ NINA VLTAVÍN 049117000960

OOM ZAA 334 LCHMN SHARPSHOOTER 1369 29AR0172  
 OM ZAA 500 LEGENDA 268281117348  
 MOM 43672 242 CZ FINESA REBA 2J 096242043672

**MATKA 184317 953 CZ 205000184317953**  
 OMM ZAA 387 JOB 34L 035282047415  
 MM 1611 953 CZ 205000001611953  
 MMM 113592 509 CZ 205000113592509

Vlastní užítkovost: ve 120d: 191 kg ve 210d: 310 kg v 365d: 483 kg / kříž: 0 cm  
 Přírůstek od narození: 1249 g / 112 šourek 41 cm  
 Věk při ZV 489 dní aktuálně k 21.03.15 hmotnost: 584 kg výška v kříži: 136 cm

PLEMENNÉ HODNOTY										LINEARNÍ HODNOCENÍ						
	pp	ru	ME	pp	ru	TR	KT	OS	UT	Hmot	kříž	TR	KT	OS	UT	CE
BÝK	PE	98	111	ME	88	99	119	118	117	120						
MATKA	PE	93	114	ME	96	97	104	102	102	103	750	143	26	22	21	8 77
Otec	PE	103	109	ME	83	101	118	115	114	117						

HODNOCEN: TR 6 / / 6 KT / / OS / / UT Výsledek:

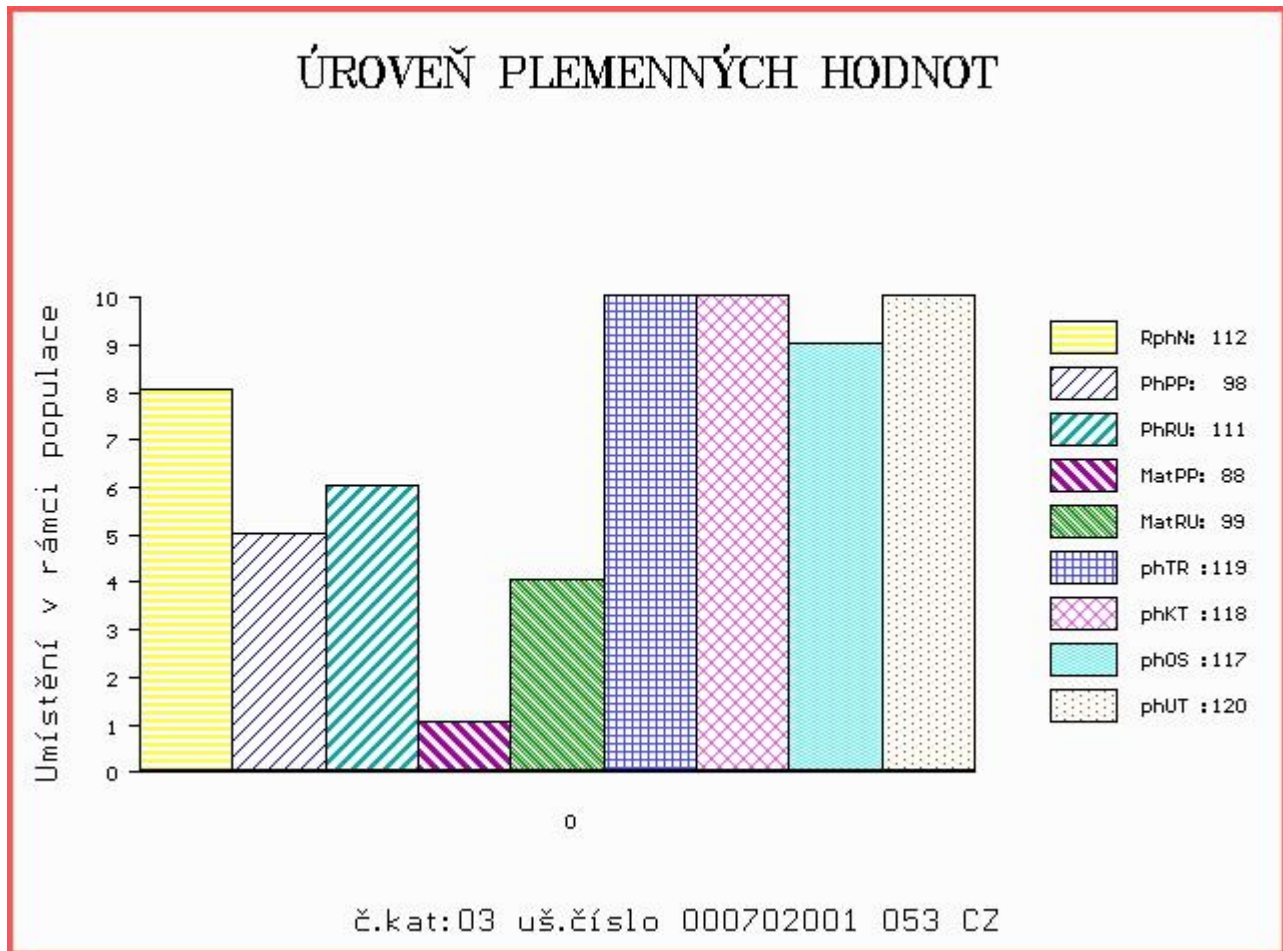



Číslo : 702004 053 CZ ARAFAD Z TELECÍ Číslo katalogu 4  
 Dat.nar. : 10.01.2014 Plemeno : G100 Aberdeen Angus  
 Chovatel : Dvořák Josef,ing.,Telecí  
 Majitel : Dvořák Josef,ing.,Telecí

OOO 269 957 JEREMY ERIC OF BRIDGEFOOT FBB.X3.23  
 OO ZAA 613 IDVIES EURIS B112 540244500112  
 MOO 923 UK EURISMEY X9 OF IDVIES FFJ.X9.23

**Otec ZAA 762 SKOT 205000603096053**  
 OMO ZAA 500 LEGENDA 268281117348  
 MO 159595 953 CZ 205000159595953  
 MMO 52919 242 CZ 25L 035000052919242

OOM ZAA 334 LCHMN SHARPSHOOTER 1369 29AR0172  
 OM ZAA 500 LEGENDA 268281117348  
 MOM 43672 242 CZ FINESA REBA 2J 096242043672

**Matka 184314 953 CZ 205000184314953**  
 OMM 265 365 AJSHOJ HIGGINS 72251-0653  
 MM 2165 117 CZ ELVÍRA 205117002165  
 MMM 1986 517 CZ AJSHOJ INA 000722/117 72251-0722

Vlastní užítkovost: ve 120d: 179 kg ve 210d: 314 kg v 365d: 491 kg / kříž: 0 cm  
 Přírustek od narození: 1244 g / 103 šourek 42 cm  
 Věk při ZV 486 dní aktuálně k 21.03.15 hmotnost: 580 kg výška v kříži: 134 cm

PLEMENNÉ HODNOTY										LINEARNÍ HODNOCENÍ							
	pp	ru	pp	ru	TR	KT	OS	UT		Hmot	kříž	TR	KT	OS	UT	CE	
BÝK	PE	93	106	ME	105	97	116	122	123	124							
MATKA	PE	98	107	ME	101	98	100	106	107	106	740	143	25	20	19	7	71
Otec	PE	96	102	ME	107	96	113	119	121	121							

HODNOCEN: TR 5 / / 7 KT / / OS / / UT Výsledek:

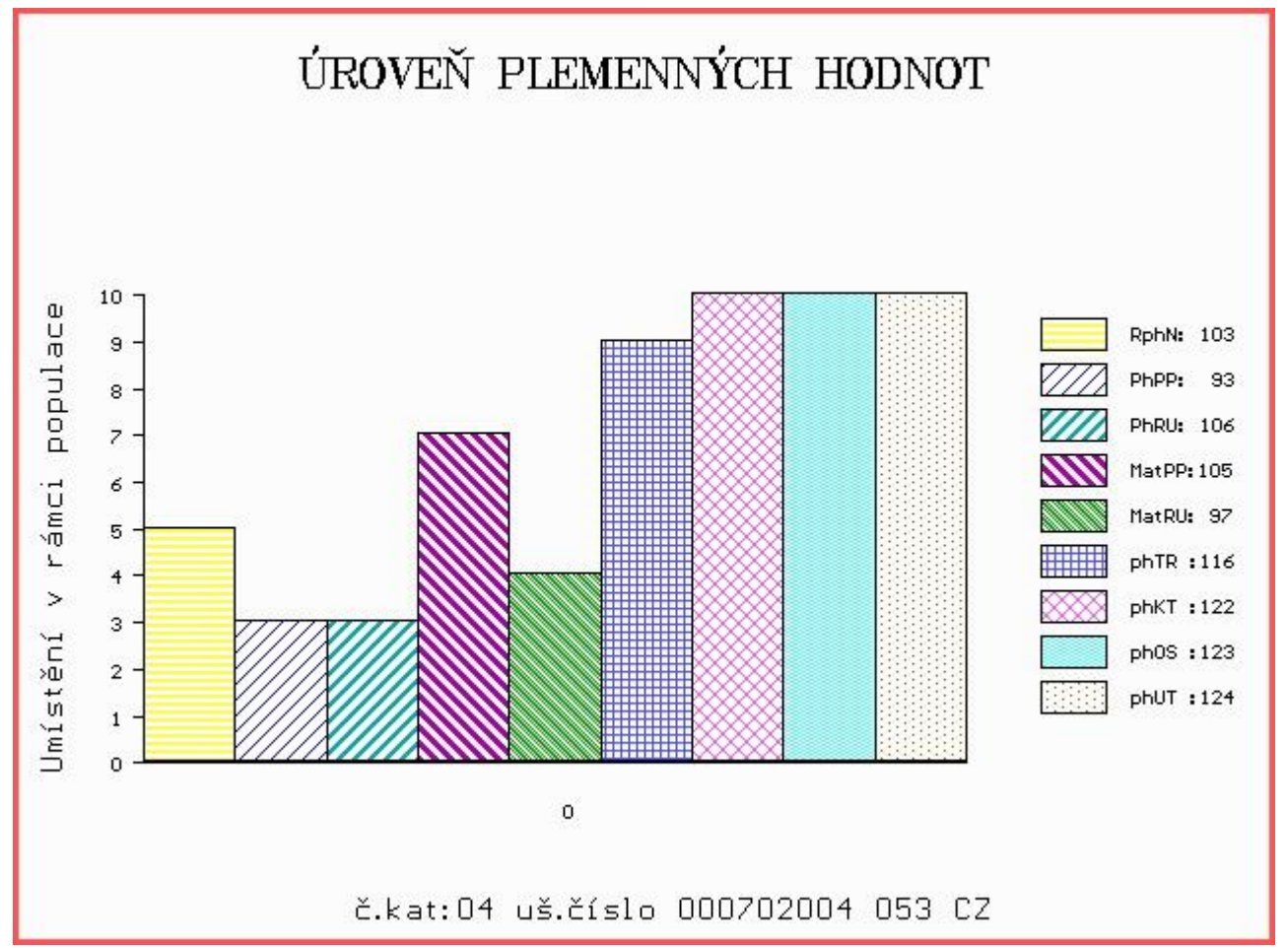

Číslo : 702005 053 CZ ARBES Z TELECÍ Číslo katalogu 5  
 Dat.nar. : 11.01.2014 Plemeno : G100 Aberdeen Angus  
 Chovatel : Dvořák Josef,ing.,Telecí  
 Majitel : Dvořák Josef,ing.,Telecí

OOO 269 957 JEREMY ERIC OF BRIDGEFOOT FBB.X3.23  
 OO ZAA 613 IDVIES EURIS B112 540244500112  
 MOO 923 UK EURISMEY X9 OF IDVIES FFJ.X9.23

**OTEC ZAA 762 SKOT 205000603096053**  
 OMO ZAA 500 LEGENDA 268281117348  
 MO 159595 953 CZ 205000159595953  
 MMO 52919 242 CZ 25L 035000052919242

OOM ZAA 269 GINGER HILL GASTRONOM 21G 035117004521  
 OM ZAA 387 JOB 34L 035282047415  
 MOM 19555 242 CZ WILMO PRIDE 14C 035242019555

**MATKA 1618 953 CZ 205000001618953**  
 OMM ZAA 277 GEPARD 053117002927  
 MM 43046 242 CZ 104 J 035242043046  
 MMM 4535 117 CZ CRESCENT CREEK ELBA 35G 035117004535

Vlastní užítkovost: ve 120d: 171 kg ve 210d: 312 kg v 365d: 510 kg / kříž: 0 cm  
 Přírustek od narození: 1313 g / 105 šourek 40 cm  
 Věk při ZV 485 dní aktuálně k 21.03.15 hmotnost: 606 kg výška v kříži: 135 cm

PLEMENNÉ HODNOTY										LINEARNÍ HODNOCENÍ							
	pp	ru	pp	ru	TR	KT	OS	UT		Hmot	kříž	TR	KT	OS	UT	CE	
BÝK	PE	92	105	ME	111	95	116	122	123	124							
MATKA	PE	90	108	ME	113	94	104	106	108	108	600	137	18	19	18	6	61
OTEC	PE	96	102	ME	107	96	113	119	121	121							

HODNOCEN: TR 6 / / 8 KT / / OS / / UT Výsledek:

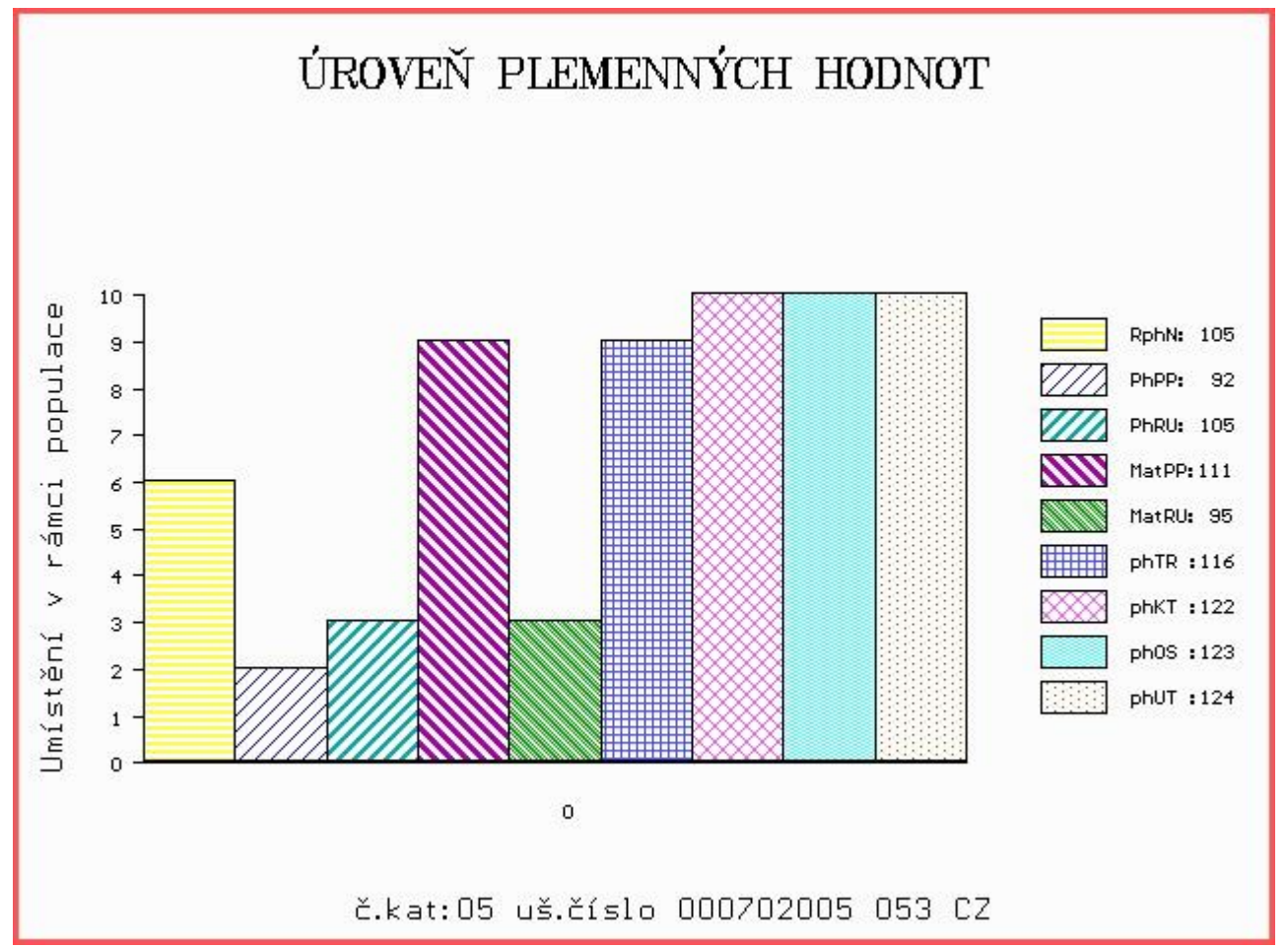

Číslo : 702012 053 CZ AVAST Z TELECÍ Číslo katalogu 6  
 Dat.nar. : 27.01.2014 Plemeno : G100 Aberdeen Angus  
 Chovatel : Dvořák Josef,ing.,Telecí  
 Majitel : Dvořák Josef,ing.,Telecí

OOO ZAA 362 IBRAHIM TEGRO 133284121520  
 OO ZAA 523 MARŠÁL TEGRO 133000031375061  
 MOO 4342 117 CZ GABRIELA BLACK NV TEGRO 133117004342

OTEC ZAA 675 PRIMAS PAVAS 087000562267032  
 OMO AAP 242 JAKARTA 035282037036  
 MO 123786 306 CZ KARLA PAVAS 087000123786306  
 MMO 960 117 CZ NINA VLTAVÍN 049117000960

OOM ZAA 334 LCHMN SHARPSHOOTER 1369 29AR0172  
 OM ZAA 500 LEGENDA 268281117348  
 MOM 43672 242 CZ FINESA REBA 2J 096242043672

MATKA 142514 953 CZ 205000142514953  
 OMM ZAA 175 DOUBLE AA BARDOLENE 11'86 624896  
 MM 1602 953 CZ KAČKA Z TELECÍ 205000001602953  
 MMM 1984 517 CZ AJSHOJ ISMIER 000718/117 72251-0718

Vlastní užítkovost: ve 120d: 182 kg ve 210d: 298 kg v 365d: 467 kg / kříž: 0 cm  
 Přírustek od narození: 1220 g / 109 šourek 42 cm  
 Věk při ZV 469 dní aktuálně k 21.03.15 hmotnost: 548 kg výška v kříži: 135 cm

PLEMENNÉ HODNOTY										LINEARNÍ HODNOCENÍ								
	pp	ru	pp	ru	TR	KT	OS	UT		Hmot	kříž	TR	KT	OS	UT	CE		
BÝK	PE	101	106	ME	84	99	116	118	118	120								
MATKA	PE	104	103	ME	89	97	95	104	106	105	730	/	140	19	20	19	6	64
OTEC	PE	103	109	ME	83	101	118	115	114	117								

HODNOCEN: TR 6 / / 5 KT / / OS / / UT Výsledek:

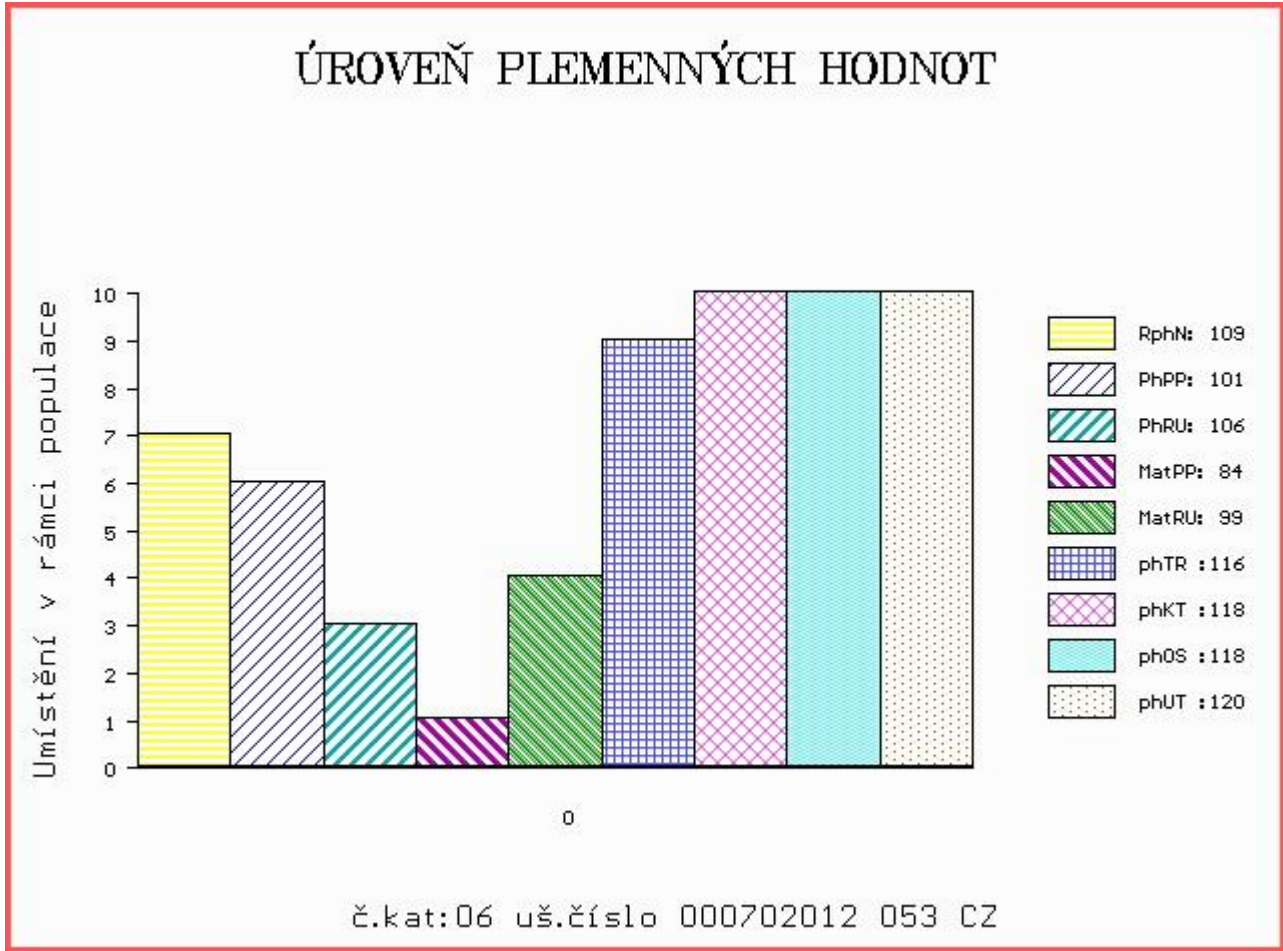

Číslo : 702016 053 CZ ANDY Z TELECÍ Číslo katalogu 7  
 Dat.nar. : 03.03.2014 Plemeno : G100 Aberdeen Angus  
 Chovatel : Dvořák Josef,ing.,Telecí  
 Majitel : Dvořák Josef,ing.,Telecí

OOO 267 504 YOUNG DALE REAL DEAL 18K 1023568  
 OO ZAA 515 YOUNG DALE TOUCH DOWN 36M 1119460  
 MOO 757111 CA PAT LADY SANDRA 2C 757111

**Otec ZAA 697 RUNWAY ET 398000624457031**  
 OMO 269 238 YOUNG DALE EXT HOGAN 039G 878711  
 MO 993532 CA YOUNG DALE KRISTINA 44J 993532  
 MMO 878708 CA YOUNG DALE KRISTINA 12G 878708

OOM ZAA 334 LCHMN SHARPSHOOTER 1369 29AR0172  
 OM ZAA 500 LEGENDA 268281117348  
 MOM 43672 242 CZ FINESA REBA 2J 096242043672

**MATKA 184336 953 CZ 205000184336953**  
 OMM ZAA 387 JOB 34L 035282047415  
 MM 1611 953 CZ 205000001611953  
 MMM 113592 509 CZ 205000113592509

Vlastní užítkovost: ve 120d: 186 kg ve 210d: 324 kg v 365d: 526 kg / kříž: 135 cm  
 Přírustek od narození: 1334 g / 106 šourek 38 cm  
 Věk při ZV 434 dní aktuálně k 21.03.15 hmotnost: 550 kg výška v kříži: 135 cm

PLEMENNÉ HODNOTY										LINEARNÍ HODNOCENÍ								
	pp	ru	pp	ru	TR	KT	OS	UT		Hmot	kříž	TR	KT	OS	UT	CE		
BÝK	PE	95	106	ME	98	101	114	113	111	114								
MATKA	PE	100	109	ME	96	97	100	103	104	104	680	/	142	22	18	18	6	64
Otec	PE	99	95	ME	100	107	107	106	105	108								

HODNOCEN: TR 7 / / 9 KT / / OS / / UT Výsledek:

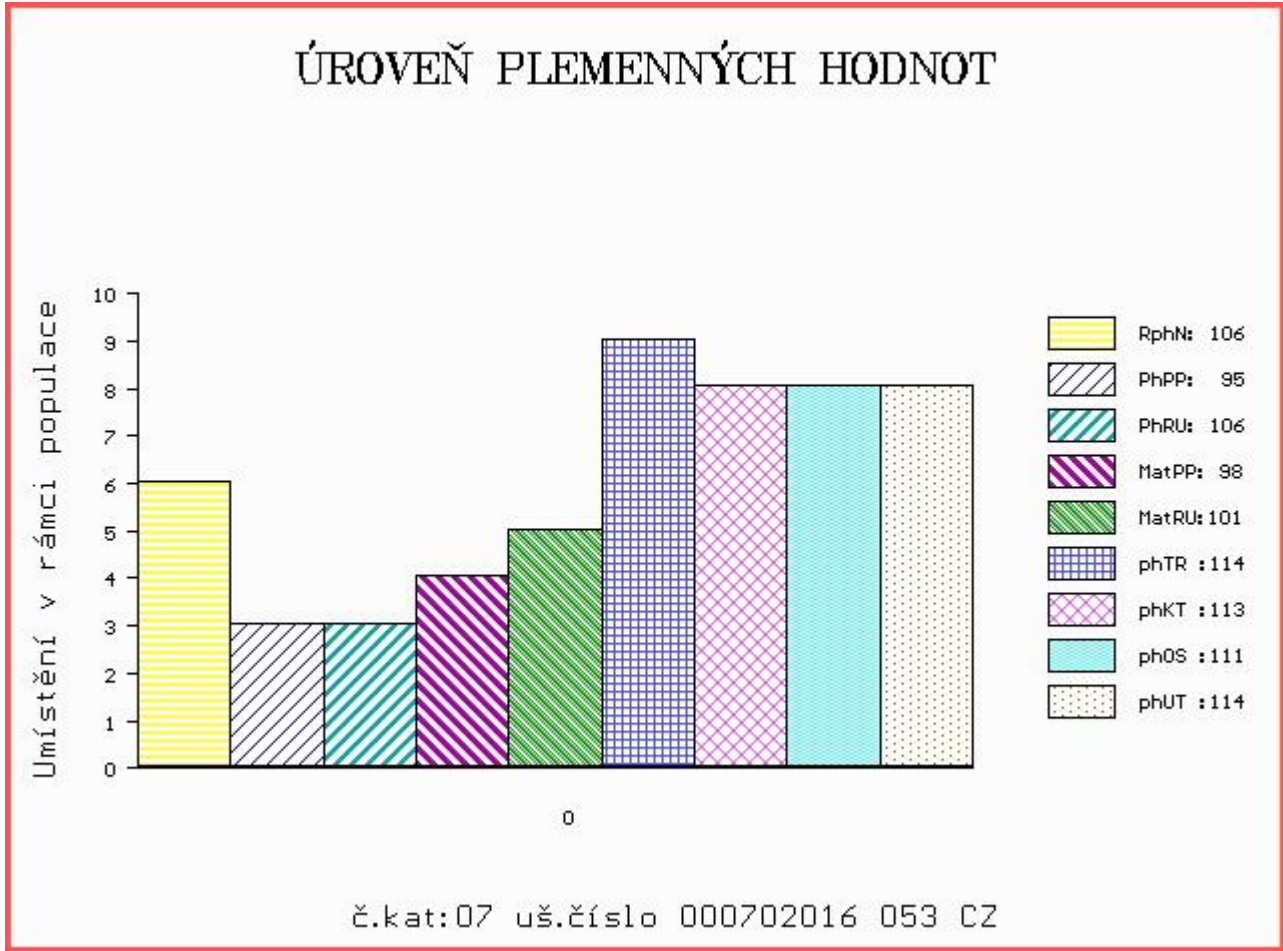

Číslo : 702021 053 CZ ALEX Z TELECÍ Číslo katalogu 8  
 Dat.nar. : 09.03.2014 Plemeno : G100 Aberdeen Angus  
 Chovatel : Dvořák Josef,ing.,Telecí  
 Majitel : Dvořák Josef,ing.,Telecí

OOO ZAA 362 IBRAHIM TEGRO 133284121520  
 OO ZAA 523 MARŠÁL TEGRO 133000031375061  
 MOO 4342 117 CZ GABRIELA BLACK NV TEGRO 133117004342

**Otec ZAA 675 PRIMAS PAVAS 087000562267032**  
 OMO AAP 242 JAKARTA 035282037036  
 MO 123786 306 CZ KARLA PAVAS 087000123786306  
 MMO 960 117 CZ NINA VLTAVÍN 049117000960

OOM ZAA 334 LCHMN SHARPSHOOTER 1369 29AR0172  
 OM ZAA 500 LEGENDA 268281117348  
 MOM 43672 242 CZ FINESA REBA 2J 096242043672

**Matka 184321 953 CZ 205000184321953**  
 OMM ZAA 387 JOB 34L 035282047415  
 MM 1619 953 CZ 205000001619953  
 MMM 43008 242 CZ 20 J 035242043008

Vlastní užítkovost: ve 120d: 226 kg ve 210d: 349 kg v 365d: 541 kg / kříž: 135 cm  
 Přírustek od narození: 1374 g / 116 šourek 39 cm  
 Věk při ZV 428 dní aktuálně k 21.03.15 hmotnost: 556 kg výška v kříži: 135 cm

PLEMENNÉ HODNOTY						LINEARNÍ HODNOCENÍ											
	pp	ru	pp	ru	TR	KT	OS	UT	Hmot	kříž	TR	KT	OS	UT	CE		
BÝK	PE	94	120	ME	93	107	125	123	121	125							
MATKA	PE	91	121	ME	101	113	103	111	112	110	710	142	24	19	19	7	69
Otec	PE	103	109	ME	83	101	118	115	114	117							

HODNOCEN: TR 7 / / 9 KT / / OS / / UT Výsledek:

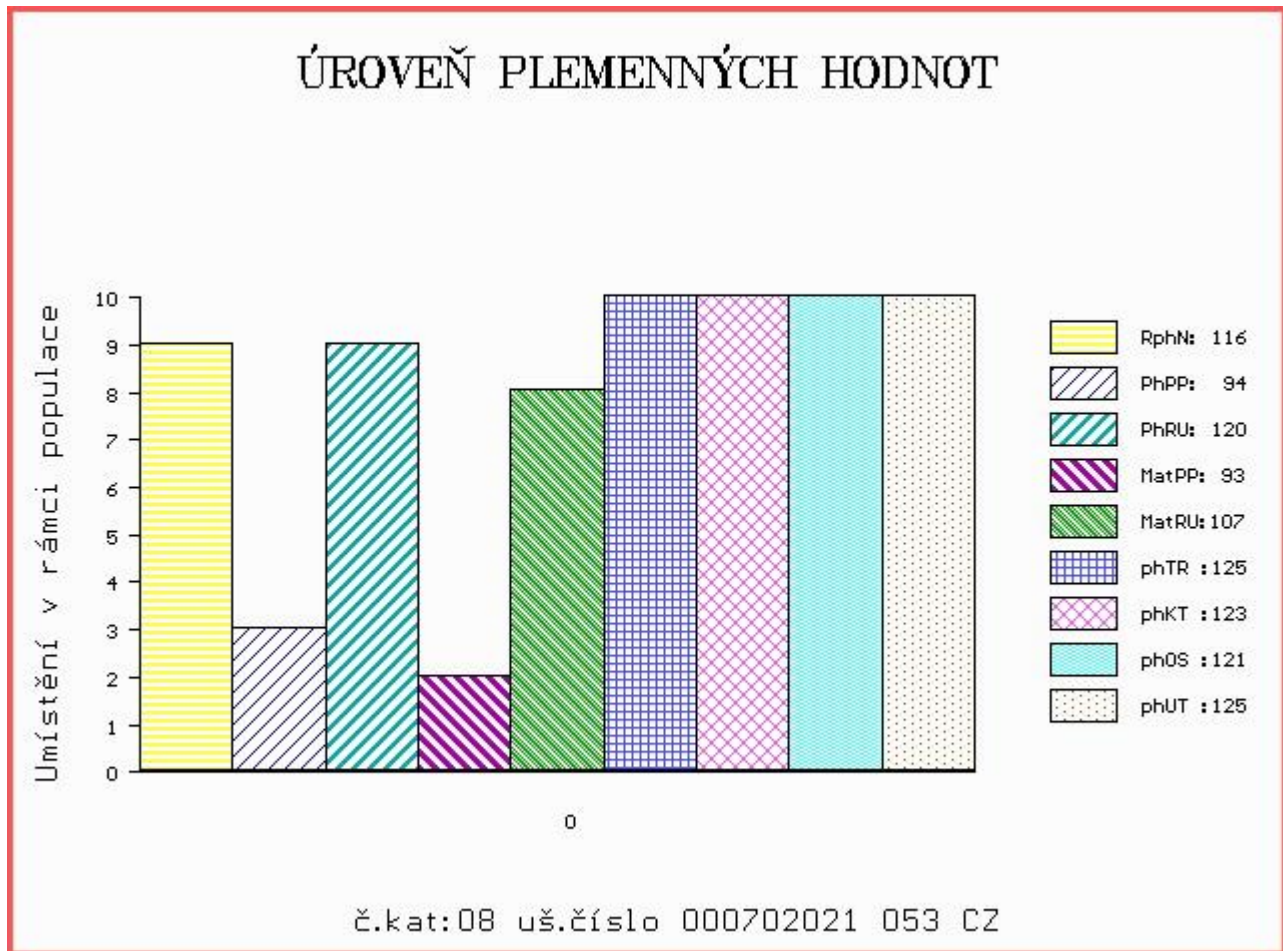

Číslo : 722147 053 CZ **ARNOLD Z TELECÍ** Číslo katalogu 9  
 Dat.nar. : 29.03.2014 Plemeno : G100 Aberdeen Angus  
 Chovatel : Dvořák Josef,ing.,Telecí  
 Majitel : Dvořák Josef,ing.,Telecí

OOO 267 504 YOUNG DALE REAL DEAL 18K 1023568  
 OO ZAA 515 YOUNG DALE TOUCH DOWN 36M 1119460  
 MOO 757111 CA PAT LADY SANDRA 2C 757111

**Otec ZAA 697 RUNWAY ET 398000624457031**  
 OMO 269 238 YOUNG DALE EXT HOGAN 039G 878711  
 MO 993532 CA YOUNG DALE KRISTINA 44J 993532  
 MMO 878708 CA YOUNG DALE KRISTINA 12G 878708

OOM ZAA 314 PAR B DESIGN PLUS 97 12835604  
 OM AAP 397 KAJAK 131583124401  
 MOM 108805 607 CZ 014607108805

**MATKA 208222 953 CZ 205000208222953**  
 OMM ZAA 203 DAKAR 053282060751  
 MM 43008 242 CZ 20 J 035242043008  
 MMM 19908 242 CZ DRIVER'S LASSIE 7B 749070

Vlastní užítkovost: ve 120d: 200 kg ve 210d: 362 kg v 365d: 553 kg / kříž: 133 cm  
 Přírustek od narození: 1415 g / 104 šourek 39 cm  
 Věk při ZV 408 dní aktuálně k 21.03.15 hmotnost: 542 kg výška v kříži: 133 cm

PLEMENNÉ HODNOTY										LINEARNÍ HODNOCENÍ								
	pp	ru	pp	ru	TR	KT	OS	UT		Hmot	kříž	TR	KT	OS	UT	CE		
BÝK	PE	100	107	ME	94	111	119	117	114	117								
MATKA	PE	105	104	ME	90	117	97	103	104	103	780	/	145	26	22	21	7	76
Otec	PE	99	95	ME	100	107	107	106	105	108								

HODNOCEN: TR 7 / /10 KT / / OS / / UT Výsledek:

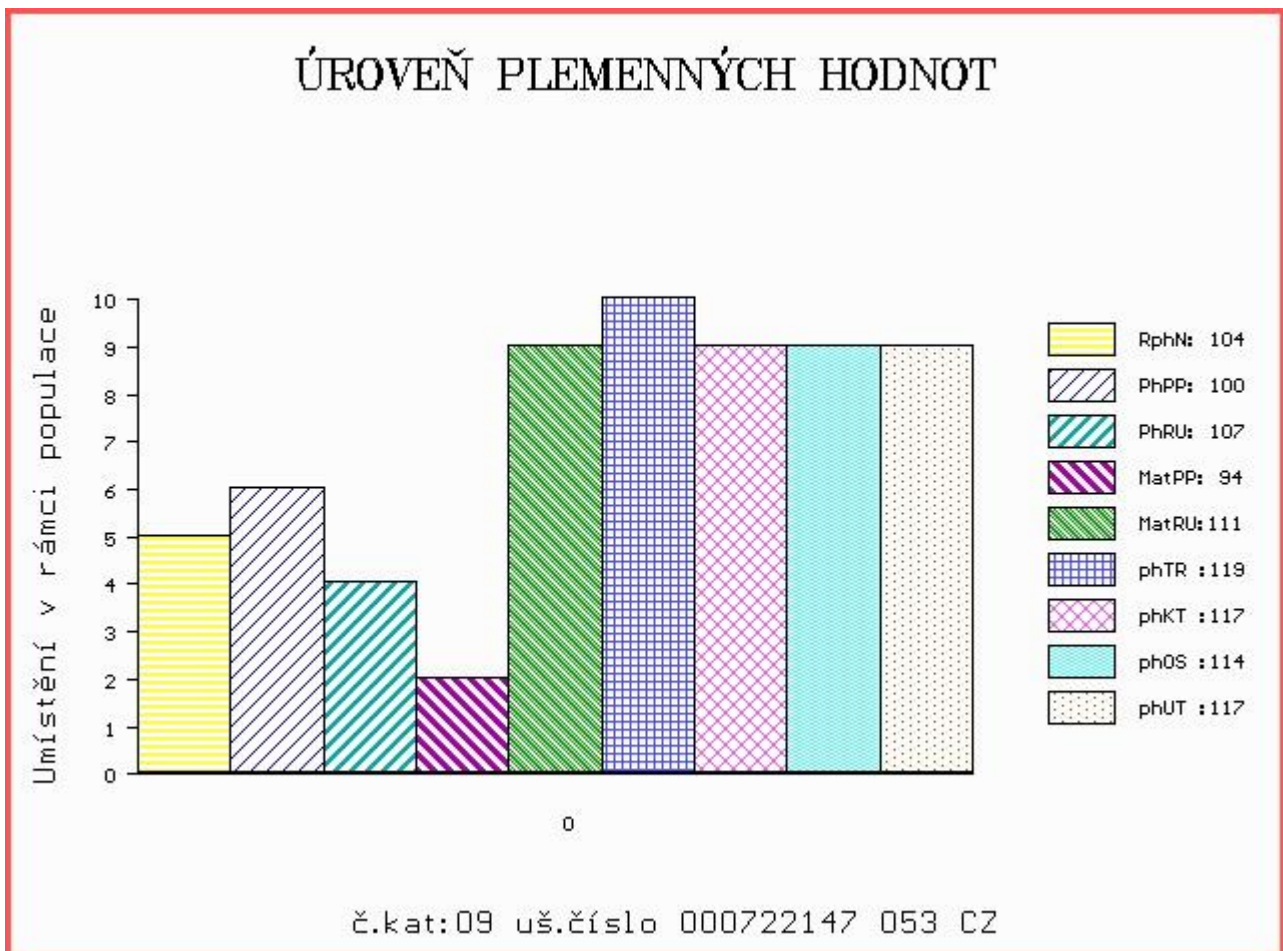

**Býci vyřazení před základním výběrem**

Číslo : 702002 053 CZ ARCHA Z TELECÍ Číslo katalogu 10  
 Dat.nar. : 09.01.2014 Plemeno : G100 Aberdeen Angus  
 Chovatel : Dvořák Josef,ing.,Telecí  
 Majitel : Dvořák Josef,ing.,Telecí

OOO ZAA 362 IBRAHIM TEGRO 133284121520  
 OO ZAA 523 MARŠÁL TEGRO 133000031375061  
 MOO 4342 117 CZ GABRIELA BLACK NV TEGRO 133117004342

**OTEC ZAA 675 PRIMAS PAVAS 087000562267032**  
 OMO AAP 242 JAKARTA 035282037036  
 MO 123786 306 CZ KARLA PAVAS 087000123786306  
 MMO 960 117 CZ NINA VLTAVÍN 049117000960

OOM ZAA 334 LCHMN SHARPSHOOTER 1369 29AR0172  
 OM ZAA 500 LEGENDA 268281117348  
 MOM 43672 242 CZ FINESA REBA 2J 096242043672

**MATKA 184320 953 CZ PAVLA Z TELECÍ 205000184320953**  
 OMM ZAA 175 DOUBLE AA BARDOLENE 11'86 624896  
 MM 1602 953 CZ KAČKA Z TELECÍ 205000001602953  
 MMM 1984 517 CZ AJSHOJ ISMIER 000718/117 72251-0718

Vlastní užitkovost:ve 120d: 173 kg ve 210d: 287 kg v 365d: 444 kg / kříž: 0 cm  
 Přírustek od narození: 1165 g / 112 šourek 0 cm  
 Věk při ZV 487 dní aktuálně k 21.03.15 hmotnost: 542 kg výška v kříži: 127 cm

		PLEMENNÉ HODNOTY					LINEARNÍ HODNOCENÍ									
		pp	ru	pp	ru	TR	KT	OS	UT	Hmot	kříž	TR	KT	OS	UT	CE
BÝK	PE	106	105	ME	88	103	105	109	111	111						
MATKA	PE	101	115	ME	98	99	106	111	113	113	720 /	140	23	22	21	7 73
OTEC	PE	103	109	ME	83	101	118	115	114	117						

HODNOCEN: TR 2 / / 4 KT / / OS / / UT Výsledek: před ZV-VT

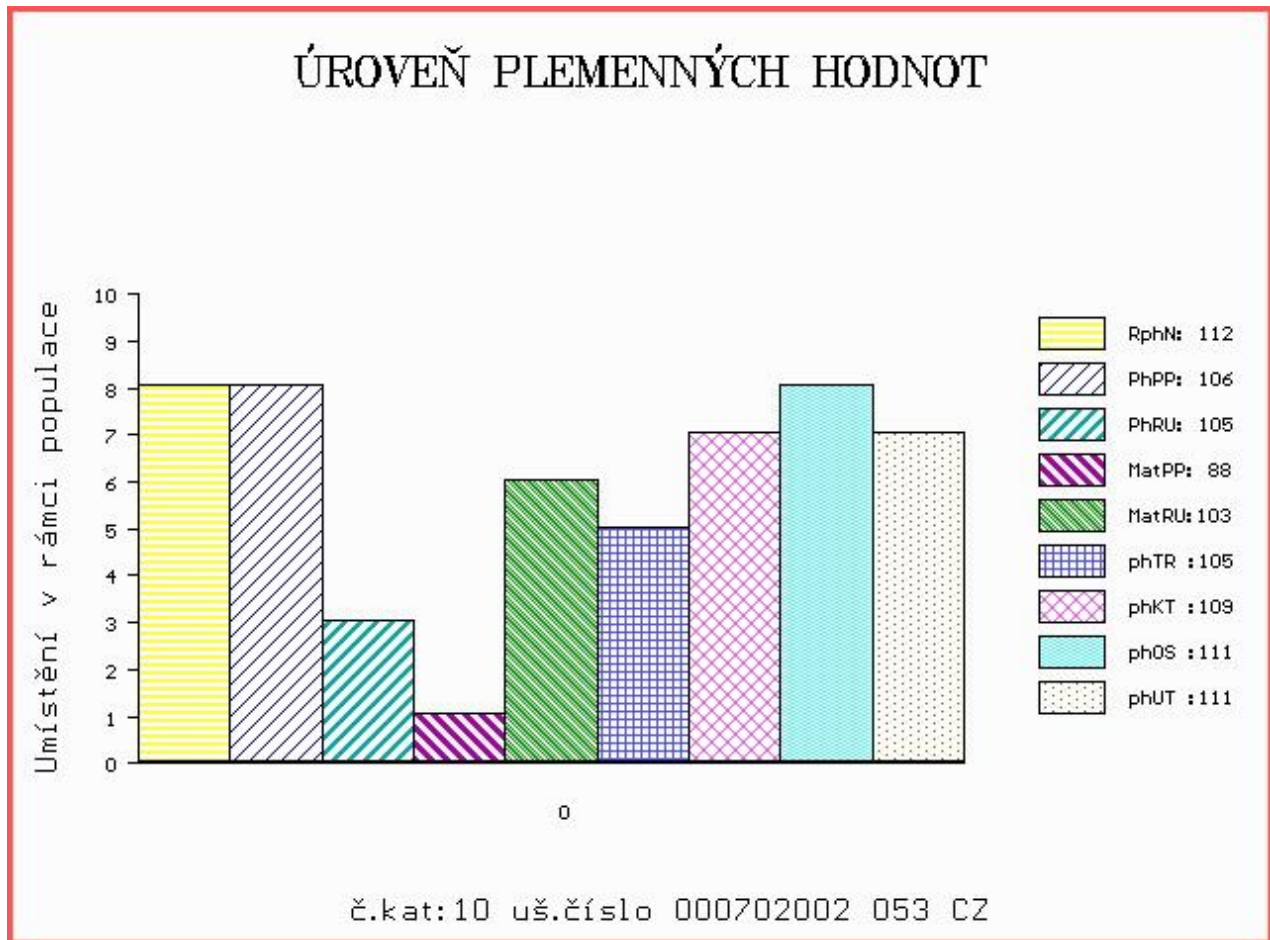

LIVE  
STOCK  
VÝS<sup>♀</sup>AVA  
ZVÍŘAT

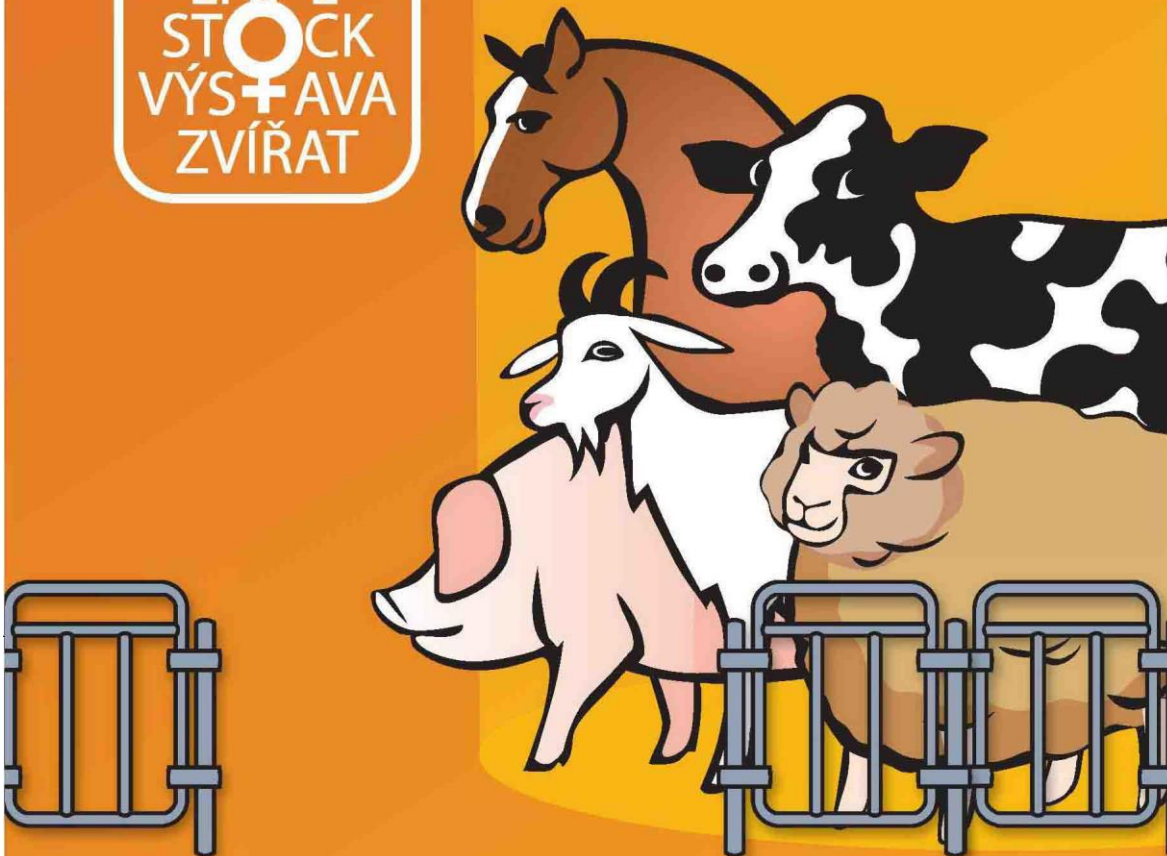

**NÁRODNÍ VÝSTAVA HOSPODÁŘSKÝCH  
ZVÍŘAT A ZEMĚDĚLSKÉ TECHNIKY**  
**25.–28.6.2015 BRNO – VÝSTAVIŠTĚ**

Souběžně konané akce:



**PROPET**

[www.vystavazvirat.cz](http://www.vystavazvirat.cz)



**C**entral  
**E**uropean  
**E**xhibition  
**C**entre

BVV



**Veletřhy  
Brno**