

KATALOG ZÁKLADNÍHO VÝBĚRU
dne 12.5.2015
TEGRO s.r.o., Těšenov
začátek cca 11,00 hod.

Č. k.	Číslo býčka	OTEC st.reg.	DATUM NAROZENÍ	PLEM	HM. kg	KŘ. cm	Přír.od g	nar. RPH	CHOVATEL
1	832386 061 CZ	ZAA 882	18.11.13	G100	735	140	1414 g	101	TEGRO s.r.o., Těšenov
2	832395 061 CZ	ZAA 882	08.12.13	G100	700	139	1406 g	102	TEGRO s.r.o., Těšenov
3	832397 061 CZ	ZAA 936	09.12.13	G100	685	136	1371 g	102	TEGRO s.r.o., Těšenov
4	832401 061 CZ	ZAA 936	16.12.13	G100	702	138	1437 g	98	TEGRO s.r.o., Těšenov
5	869853 061 CZ	ZAA 810	29.01.14	G100	595	134	1337 g	98	TEGRO s.r.o., Těšenov
6	869854 061 CZ	AAP 709	31.01.14	G100	665	134	1504 g	119	TEGRO s.r.o., Těšenov
7	869858 061 CZ	AAP 709	07.02.14	G100	605	136	1376 g	128	TEGRO s.r.o., Těšenov
8	869862 061 CZ	PAA 143	09.02.14	G100	575	136	1310 g	103	TEGRO s.r.o., Těšenov
9	869865 061 CZ	AAP 709	13.02.14	G100	660	142	1534 g	123	TEGRO s.r.o., Těšenov
10	869873 061 CZ	AAP 709	01.03.14	G100	650	138	1577 g	118	TEGRO s.r.o., Těšenov
11	869877 061 CZ	AAP 709	06.03.14	G100	573	137	1403 g	115	TEGRO s.r.o., Těšenov
12	869879 061 CZ	ZAA 810	14.03.14	G100	642	137	1605 g	113	TEGRO s.r.o., Těšenov
13	869880 061 CZ	AAP 709	25.03.14	G100	580	134	1484 g	118	TEGRO s.r.o., Těšenov

Plemenné hodnoty uvedené v katalogu jsou spočítány k 31.3.2015



<p>Sekretariát: ČSCHMS Praha Těšnov 17 11705 Praha 1 Mobil : +420 724 007 860 Telefon : +420 221 812 865 E-mail : info@cschms.cz</p>	<p>Ředitel PK Kopecký Jan Osík 201 569 67 Osík u Litomyšle Mobil : +420 724 007 862 Telefon : +420 461 612 809 E-mail : kopeckv@cschms.cz</p>	<p>Adresa PK Stará Anna Osvoboditelů 35/9 410 02 Lovosice Mobil : +420 724 073 641 E-mail : stara@cschms.cz</p>
--	--	---

Den	Datum	Začátek *	OPB , chovatel	Ks**	Plemena	Dražba
Pondělí	20.4.2015	9,00	OPB Janovice	34	AA,HE,CH,LI,MS	hodinu po skončení ZV
		15,00	Reinold Manfred,Stará Červená Voda	4	MS	x
		16,00	ZD Agroholding Bernartice	1	PI	x
Úterý	21.4.2015	8,00	OPB Cunkov	60	LI	hodinu po skončení ZV
		16,00	Farma Kozák s.r.o.	1	LI	x
		16,30	Dvořák Karel,Starcova Lhota	3	LI	
		17,00	Kačírek Pavel,Nový Kostelec	1	LI	x
Středa	22.4.2015	9,00	OPB Cunkov	39	AA,CH	hodinu po skončení ZV
		16,00	Bartůněk Karel, Přílepov	2	HE	x
		17,00	Žížala Josef ml.,Úročnice	4	MS	x
Čtvrtek	23.4.2015	9,00	OPB Cunkov	41	BA,BM,HE,MS,PI,SA	hodinu po skončení ZV
		16,00	Bouda Petr ing.,Voděrádky	6	CH	x
		17,30	Zobal Vlastimil,Bor u Březnice	5	CH	x
Pátek	24.4.2015	9,00	OPB Měcholupy	48	AA,BA,HE,MS,	hodinu po skončení ZV
		13,00	Měcholupská zemědělská a.s.	5	CH,MS	x
		17,00	Nejdl Martin,Kvaslice	2	AA	x
		17,00	Nejdl Zdeněk,Kvaslice	3	AA	x
Sobota	25.4.2015	9,00	Kubík Dušan,Třebčice	1	HE	x
		10,00	Šumavský angus spol.s r.o.Soběsuky	26	AA	x
		15,00	Žaloudek Roman,Ptenín	2	SS	x
		16,00	Vacík Václav,Roupov	15	GA,SS	x
Neděle	26.4.2015	8,00	Šuranský Jaroslav,Otín,Planá u M.L.	4	CH	x
		9,30	Tůmová Anna ing.,M.Lázně	3	AA	x
		12,00	Chlupáčková Hana,Ing.,Ležnice	3	MS	x
			UFARMA spol s.r.o.,Čistá u R.-Ležnice	1	CH	x
		13,00	Danko Jan, Lobzy	6	CH	x
		15,00	Vaňousek Vladimír,farma Javorná	6	SA	x
		17,00	MORAVIA ZL Cheb spol sro.,Kopanina	5	AA	x
Pondělí	27.4.2015	9,00	OPB Kundratice	56	AA,CH,LI,MS,	hodinu po skončení ZV
		12,00	Zatloukal Jan,Velké Dvorce	7	CH	x
		16,00	Černý Josef Ing.,Raková	1	CH	x
		17,00	Nováková Hana,Sirá	4	CH	x
Úterý	28.4.2015	9,00	OPB H.Jadruž	23	CH,MS	hodinu po skončení ZV
		13,00	Skalický J.,Libnov	19	AA	x
Středa	29.4.2015	9,00	OPB Benešov	52	CH	hodinu po skončení ZV
Čtvrtek	30.4.2015	9,00	OPB Benešov	34	BA,LI,PI	hodinu po skončení ZV
		16,00	Farma Kaliště s.r.o.Č.Libchavy	7	LI	x
Pátek	1.5.2015	8,00	Antoš Jiří,Kopidlno	2	CH	x
		10,00	Lainka B.,farma Zdoňov	4	MS	x
		12,00	Zuzánek J.,ing,Bernartice	3	CH	x
		14,00	Zemědělská a.s.Výšina	2	LI	x
Sobota	2.5.2015	8,00	MU Brno - ŠZP Žabčice	3	GS,MS,SA	x
		9,00	Agrochyt s.r.o.Mohelno	1	MS	x
		10,00	Poláková Zdenka,Dolní Libochová	2	MS	x
		10,30	Hatlák Vlastimil,Meziboří	10	CH	x
		12,30	Statek Mitrov,a.s.	14	AA	x
		14,30	Hrtús Miroslav,Mírovka	2	BA	x
		15,30	ZD Pozovice	12	CH	x
Neděle	3.5.2015	8,00	Šeda J.,Helvíkovice	5	LI	x
		9,00	Paďour Leopold,Lukavice	2	BA	x
		11,00	Fišar Filip.,Lhotka	3	LI	x
		15,00	Montážně obchodní firma s.r.o.,B.Mlýn	32	BB,GS,LI,PP,UU,VV	x

Den	Datum	Začátek *	OPB , chovatel	Ks*	Plemena	Dražba
Pondělí	4.5.2015	9,00	OPB Benešov	38	MS	hodinu po skončení ZV
		14,30	Družstvo Velký Újezd	7	CH	x
		16,00	Sumega Petr, Heřmanice u Oder	1	MS	x
		16,30	VFU Brno ŠZP Nový Jičín	2	LI	x
Úterý	5.5.2015	9,00	OPB Benešov	19	AA,HE	hodinu po skončení ZV
		15,00	Minaříková Hana,Hluk	2	BA	x
		16,00	Dolňácko a.s.Hluk	1	BA	x
Středa	6.5.2015	9,00	OPB Osík	54	CH	hodinu po skončení ZV
Čtvrtek	7.5.2015	9,00	OPB Osík	24	LI,BM,HE,PI,PP	hodinu po skončení ZV
		15,00	Novotný Milan,Mezihoří	1	PP	x
Pátek	8.5.2015	9,00	Liponova a.s.,Lipoltice	34	CH	x
		15,00	Nečtinská zemědělská a.s.	38	LI	x
Sobota	9.5.2015	9,00	Zemědělská společnost Blšany	5	MS	x
		11,00	Družstvo vlastníků Libeň - Vtelno	4	CH	x
		13,30	Šilhanová Marie,Nová Ves	5	MS	x
		15,00	Šťastný Antonín,SZ,Vědllice	2	BA	x
		16,30	Hromas Jan,Stvolínky	2	AA	x
		17,30	Hodbod' Gustav,Libštát	1	GS	x
Neděle	10.5.2015	9,00	Farma Kaliště s.r.o.Č.Libchavy	6	LI	x
		12,00	VETLABFARM s.r.o.D.Dobrouč	11	AA	x
		15,00	Jaroš Zdeněk,Rosička	1	PI	x
Pondělí	11.5.2015	9,00	OPB Osík	32	AA,BA,MS	hodinu po skončení ZV
		16,00	Dvořák Josef,ing.,Telecí	10	AA	x
Úterý	12.5.2015	9,00	Marek Petr,Častonín	6	GS,BA	x
			Marková M.,Častonín	1	BA	x
		10,00	Kratochvíl David,Ing.,Horní Cerekev	1	MS	x
		11,00	Tegro s.r.o. Těšenov	13	AA	x
		14,00	Šásek Vl.,Rantířov	13	AA	x
		17,00	KLAS a.s. Číhošť	2	UU	x
Středa	13.5.2015	9,00	Habr František ml.,SZ,Báňovice	5	MS	x
		11,00	Egert Jiří,ing.,Lomnice n.Lužnicí	10	AA	x
		12,30	Tájek Jaroslav,Zvíkov	2	SA	x
		15,00	Farka Martin,Todně	8	LI	x
		17,00	Lepša Vladimír,Pěčín	1	MS	x
Čtvrtek	14.5.2015	9,00	ZD Brloh	21	AA,MS	x
		12,30	Placanda Jakub,Křenovice	1	MS	x
		13,00	Vondrušková Věra,Protivec	1	SA	x
		14,30	Kofroň Jan,Ing.,Radhostice	11	AA	x
		17,00	Kraml Eduard,Stachy	3	SA	x
Pátek	15.5.2015	9,00	Statek Kašperské Hory s.r.o.	4	MS	x
		10,30	Kubal Radek, Albrechtice	1	LI	x
		11,00	Kubal Petr,Podmokly	4	MS	x
		13,00	Valenta Petr,Budyně	2	MS	x
		14,00	Černěveský Háj s.r.o.	3	LI	x
		15,00	Maletická farma s.r.o.	5	CH,LI	x
		16,30	Diviš Miroslav,Láz	5	LI,MS	x

* začátky ZV u chovatelů jsou orientační

** počty býků na začátku odchovu

Vysvětlivky ke zkratkám ve jménech v katalogu :

ET	- býček narozen po embryotrasferu
RED	- zbarvení red angus
P,V	- bezrohý / volný roh - heterozygot (MS,CH,LI,BA)
PP	- bezrohý – homozygot stanoven testem DNA (MS,CH,LI,BA)
R	- rohatý (MS)
+/+	- homozygot s alelami způsobujícími běžné osvalení (GS)
+ /MH	- heterozygot s jednou alelou podmiňující dvojí osvalení (GS)
MH/MH	- homozygot - obě alely podmiňující dvojí osvalení (GS – oddíl „B“ PK)

U matek plemene BA

Třída	Výška kříž (cm)	Hmotnost (kg)	RPH přímý efekt	RPH mat. efekt	RPH osvalení
SE	147 a více	800 a více	105 a vic	103 a vic	103 a vic
EC	147 a více	800 a více	105 a vic	pod 103	103 a vic
EM	147 a více	800 a více	pod 105	103 a vic	pod 103
CM	pod 147	pod 800	105 a vic	103 a vic	103 a vic
C1	pod 147	pod 800	105 a vic	pod 103	103 a vic
M1	pod 147	pod 800	pod 105	103 a vic	pod 103

Popisky grafu úrovně plemenných hodnot

Jednotlivé plemenné hodnoty jsou rozděleny do pásem na základě výpočtu kvantilu normálního rozložení, které udávají, jak si konkrétní jedinec stojí v porovnání s průměrem populace plemenných býčků odchovaných v období 2010 - 2015.

pásma	Pozice býka v rámci populace	zkratka	Popis údaje v grafu
10	býk patří hodnotou RPH do 10 % nejlepších býků v daném ukazateli	<i>RphT</i>	RPH pro přírůstek v testu
9	býk patří hodnotou RPH do 20 % nejlepších býků v daném ukazateli	<i>RphN</i>	RPH pro životní přírůstek
8	býk patří hodnotou RPH do 30 % nejlepších býků v daném ukazateli	<i>RpPP</i>	RPH pro přímý efekt porody
7	býk patří hodnotou RPH do 40 % nejlepších býků v daném ukazateli	<i>RpRU</i>	RPH pro přímý efekt růst
6	býk patří hodnotou RPH do 50 % nejlepších býků v daném ukazateli	<i>MatPP</i>	RPH pro maternální efekt porody
5	býk patří hodnotou RPH do průměru býků v daném ukazateli	<i>MatRU</i>	RPH pro maternální efekt růst
4	býk patří hodnotou RPH do 60 % nejlepších býků v daném ukazateli	<i>phTR</i>	RPH pro lineární hodnocení těl. rámec
3	býk patří hodnotou RPH do 70 % nejlepších býků v daném ukazateli	<i>phKT</i>	RPH pro lineární hodnocení kap. těla
2	býk patří hodnotou RPH do 80 % nejlepších býků v daném ukazateli	<i>phOS</i>	RPH pro lineární hodnocení osvalení
1	býk patří hodnotou RPH do 90 % nejlepších býků v daném ukazateli	<i>phUT</i>	RPH pro lineární hodnocení užit. typ

Hlavní selekční kritéria pro výběr do plemnitby na OPB a odchovu u chovatele

Hlavním selekčním kritériem bude pouze lineární hodnocení při základním výběru.

Důvody vyřazení před základním výběrem

- hodnocení tělesného rámce (1,2,3 body dle parametrů daného plemene)
- hodnocení bodů za hmotnost v 365 dnech (1,2,3 body dle parametrů daného plemene)
- nepředvedení býka k základnímu výběru na ohlávce nebo na vodící tyči
- na základě rozhodnutí majitele býka o jeho vyřazení
- zdravotní důvody (displazie varlat, apod.)

Důvody vyřazení při základním výběrem

- hodnocení délky těla (1,2,3 body dle parametrů daného plemene)
- hodnocení ukazatelů kapacity těla (1,2,3 body dle parametrů daného plemene)
- hodnocení ukazatelů osvalení (1,2,3 body dle parametrů daného plemene)
- hodnocení užitkové typu (1,2,3 body dle parametrů daného plemene)
- závažné vady exteriéru při základním výběru
- neodpovídající funkčnost končetin při základním výběru
- zdravotní důvody (displazie varlat, apod.)

Reklamační řád pro základní výběry býků

Majitel odchovávaného býčka má právo podat reklamaci proti rozhodnutí výběrové komise (ČSCHMS). Tato reklamační může mít písemnou nebo ústní formu. Po skončení základního výběru býků vyzve předseda výběrové komise k podání případných protestů (reklamací). Reklamační se podává nejpozději do 60-ti minut od výzvy předsedy výběrové komise. Reklamační se podává předsedovi výběrové komise. Jménem majitele býka může jednat také zástupce OPB. Po vznesení reklamační následuje nové předvedení býka. Reklamační je podmíněna složením nevratné kauce 1000 Kč, přičemž polovina z této částky je určena pro provozovatele OPB a polovina pro ČSCHMS. Tato kauce musí být složena okamžitě v hotovosti v době podání reklamační předsedovi výběrové komise.

V případě shodného verdiktu výběrové komise a majitele býka je platný tento shodný verdikt.

V případě neshody mezi verdiktem výběrové komise a majitelem býka bude proveden nový základní výběr. Provedení nového základního výběru je podmíněno složením kauce 5000 Kč za každého reklamovaného býka. Kauce se skládá na účet ČSCHMS nejpozději do 10-ti kalendářních dnů ode dne provedení základního výběru. V případě, že nebudou peníze připsány na účet v daném termínu, platí původní verdikt výběrové komise a reklamační se dále neřeší. Nový základní výběr se uskuteční do 30-ti dnů od sporného výběru na místě, kde byla podána reklamační, pokud se obě strany nedohodnou jinak. Většinové složení komise nesmí být totožné se složením komise, která vynesla sporný verdikt. O složení komise rozhoduje ČSCHMS po dohodě s příslušným chovatelským klubem a Radou PK daného plemene. O závěru nového základního výběru je sepsán nový výběrový protokol. Proti tomuto rozhodnutí se již nelze dále odvolat. V případě, že je potvrzeno původní rozhodnutí výběrové komise, propadá kauce ve prospěch ČSCHMS, v opačném případě se vrací majiteli býka do 10-ti kalendářních dní od provedení nového základního výběru. Náklady spojené s novým základním výběrem nese strana, která při svém rozhodnutí či jednání nebyla v právu.

V každém případě se o reklamaci vede písemný zápis. Rozhodnutí výběrové komise se váže ke konkrétnímu zvířeti v konkrétním čase a není možno se na něj odvolávat v případných následných sporech. Schváleno výborem ČSCHMS dne 21.3.2006 v Hradištku pod Medníkem, změny schváleny VČS dne 6.9.2007.



Sekretariát: ČSCHMS Praha Těšnov 17 11705 Praha 1 Mobil : +420 724 007 860 Telefon : +420 221 812 865 E-mail : info@cschms.cz	Ředitel PK <i>Kopecký Jan</i> Osík 201 569 67 Osík u Litomyšle Mobil : +420 724 007 862 Telefon : +420 461 612 809 E-mail : kopecky@cschms.cz	Adresa PK <i>Stará Anna</i> Osvoboditelů 35/9 410 02 Lovosice Mobil : +420 724 073 641 E-mail : stara@cschms.cz
---	--	---

Číslo : 832386 061 CZ ZORBA TEGRO Číslo katalogu 1
 Dat.nar. : 18.11.2013 Plemeno : G100 Aberdeen Angus
 Chovatel : TEGRO s.r.o., Těšenov
 Majitel : TEGRO s.r.o., Těšenov

OOO 272 271 TE MANIA YORKSHIRE Y437 VTMV 437
 OO 272 270 TE MANIA BERKLEY B1 VTMB 1
 MOO 53 AU TE MANIA LOWAN Z53 ET VTMZ 53

OTEC ZAA 882 TE MANIA EMPEROR E343 VTME 343
 OMO 272 273 BT ULTRAVOX 297E 12396224
 MO 0 TE MANIA LOWAN Z74 ET VTMZ 74
 MMO 201 AU TE MANIA LOWAN V201 ET VTMV 201

OOM 263 760 PARAMONT AMBUSH 2172 10239760
 OM ZAA 540 ROCKN D AMBUSH 1531 12396365
 MOM 11960183 US MS BLACKCAP OF RD 1301 11960183

MATKA 349971 961 CZ SUZANE BLACK TEGRO 133000349971961
 OMM ZAA 428 KADET 15M 326281130938
 MM 272580 961 CZ 133000272580961
 MMM 124835 204 CZ 133000124835204

Vlastní užítkovost: ve 120d: 174 kg ve 210d: 281 kg v 365d: 544 kg / kříž: 0 cm
 Přírustek od narození: 1414 g / 101 šourek 42 cm
 Věk při ZV 540 dní aktuálně k 26.03.15 hmotnost: 735 kg výška v kříži: 140 cm

PLEMENNÉ HODNOTY										LINEARNÍ HODNOCENÍ								
	pp	ru	pp	ru	TR	KT	OS	UT		Hmot	kříž	TR	KT	OS	UT	CE		
BÝK	PE	92	112	ME	100	91	0	0	0	0								
MATKA	PE	103	113	ME	99	94	95	99	100	98	1026	/	154	30	25	24	9	88
OTEC	PE	95	107	ME	100	89	108	117	118	116								

HODNOCEN: TR 7 / /10 KT / / OS / / UT Výsledek:

ÚROVEŇ PLEMENNÝCH HODNOT

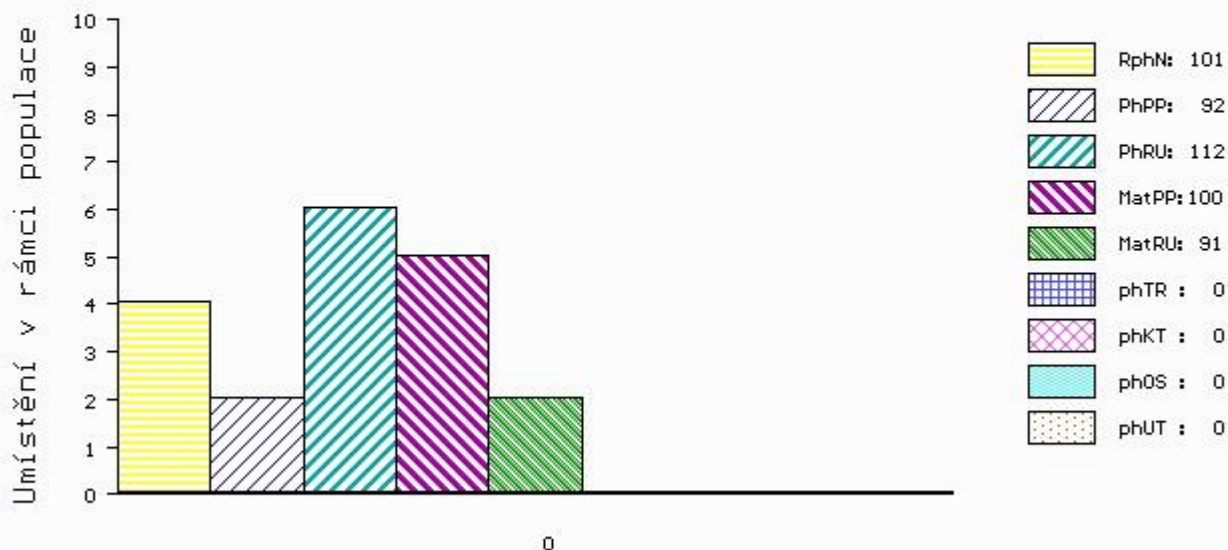

č.kat:01 uš.číslo 000832386 061 CZ

Číslo : **832395 061 CZ ZADAR TEGRO** Číslo katalogu 2
 Dat.nar. : 08.12.2013 Plemeno : G100 Aberdeen Angus
 Chovatel : TEGRO s.r.o., Těšenov
 Majitel : TEGRO s.r.o., Těšenov

OOO 272 271 TE MANIA YORKSHIRE Y437 VTMV 437
 OO 272 270 TE MANIA BERKLEY B1 VTMB 1
 MOO 53 AU TE MANIA LOWAN Z53 ET VTMZ 53

OTEC ZAA 882 TE MANIA EMPEROR E343 VTME 343
 OMO 272 273 BT ULTRAVOX 297E 12396224
 MO 0 TE MANIA LOWAN Z74 ET VTMZ 74
 MMO 201 AU TE MANIA LOWAN V201 ET VTMV 201

OOM 265 400 RED BHC STRYKER 778117
 OM ZAA 511 LEVHARD RED Z CUNKOVA ET 253031070326
 MOM 760237 CA RED BUCK VALLEY FANNY 48C 760237

MATKA 323141 961 CZ 133000323141961
 OMM AAP 141 GOLD 190117002018
 MM 124817 204 CZ JUDITA BLACK TEGRO 133000124817204
 MMM 110027 204 CZ 133204110027

Vlastní užítkovost: ve 120d: **170 kg** ve 210d: **283 kg** v 365d: **512 kg** / kříž: **130 cm**
 Přírustek od narození: **1406 g / 102** šourek **45 cm**
 Věk při ZV **520** dní aktuálně k 26.03.15 hmotnost: **700 kg** výška v kříži: **139 cm**

PLEMENNÉ HODNOTY										LINEARNÍ HODNOCENÍ								
	pp	ru	pp	ru	TR	KT	OS	UT		Hmot	kříž	TR	KT	OS	UT	CE		
BÝK	PE	94	108	ME	107	98	0	0	0	0								
MATKA	PE	104	110	ME	111	104	99	91	90	93	780	/	144	24	21	20	7	72
OTEC	PE	95	107	ME	100	89	108	117	118	116								

HODNOCEN: TR 7 / / 8 KT / / OS / / UT Výsledek:

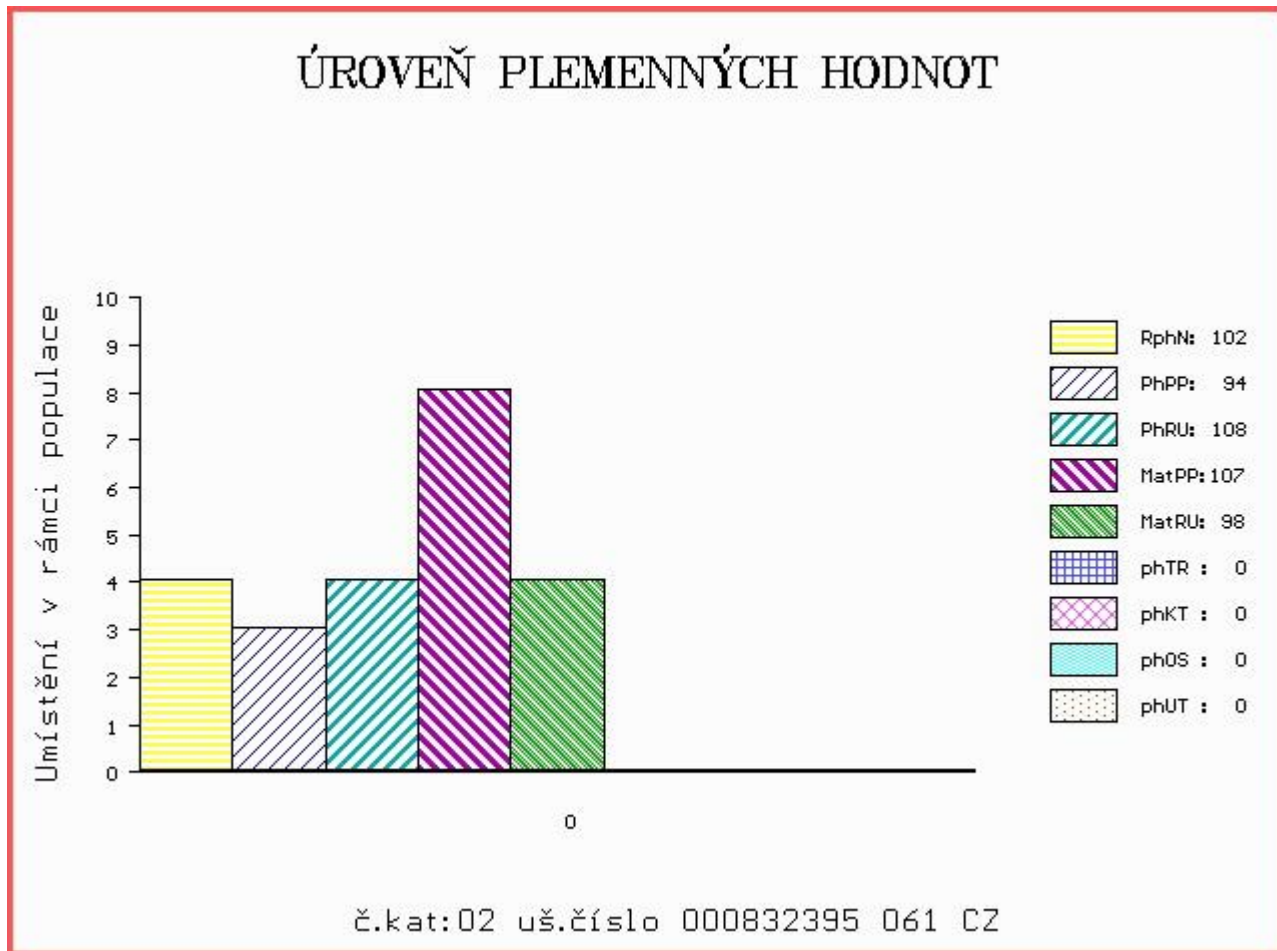

Číslo : **832397 061 CZ ZGARBA TEGRO** Číslo katalogu 3
 Dat.nar. : 09.12.2013 Plemeno : G100 Aberdeen Angus
 Chovatel : TEGRO s.r.o., Těšenov
 Majitel : TEGRO s.r.o., Těšenov

OOO 268 967 S A V 8180 TRAVELER 004 13512009
 OO 276 551 S A V NET WORTH 4200 14739204
 MOO 14140883 US S A V MAY 2410 14140883

OTEC ZAA 936 S A V SOLID GOLD 9187 16396545
 OMO 276 580 CAR TRACKER 305 14512959
 MO 15180024 US A C DUKE GIRL 57 15180024
 MMO 14563058 US A C DUKE GIRL 330 14563058

OOM AAP 060 EMÍR 190117000291
 OM ZAA 362 IBRAHIM TEGRO 133284121520
 MOM 1173 117 CZ ELITA IBRAHIM BLACK J.E. 089117001173

MATKA 217826 961 CZ NADINE BLACK TEGRO 133000217826961
 OMM ZAA 367 SUMMITCREST PRIME CUT 1G42 12915498
 MM 29410 961 CZ LIBUŠKA BLACK TEGRO ET 133000029410961
 MMM 1173 117 CZ ELITA IBRAHIM BLACK J.E. 089117001173

Vlastní užítkovost: ve 120d: **171 kg** ve 210d: **281 kg** v 365d: **511 kg** / kříž: **131 cm**
 Přírustek od narození: **1371 g / 102** šourek **39 cm**
 Věk při ZV **519** dní aktuálně k 26.03.15 hmotnost: **685 kg** výška v kříži: **136 cm**

PLEMENNÉ HODNOTY										LINEARNÍ HODNOCENÍ								
	pp	ru	pp	ru	TR	KT	OS	UT		Hmot	kříž	TR	KT	OS	UT	CE		
BÝK	PE	84	109	ME	105	96	0	0	0	0								
MATKA	PE	90	122	ME	104	99	113	120	121	121	761	/	138	23	22	22	7	74
OTEC	PE	84	102	ME	103	91	104	111	113	111								

HODNOCEN: TR 5 / / 8 KT / / OS / / UT Výsledek:

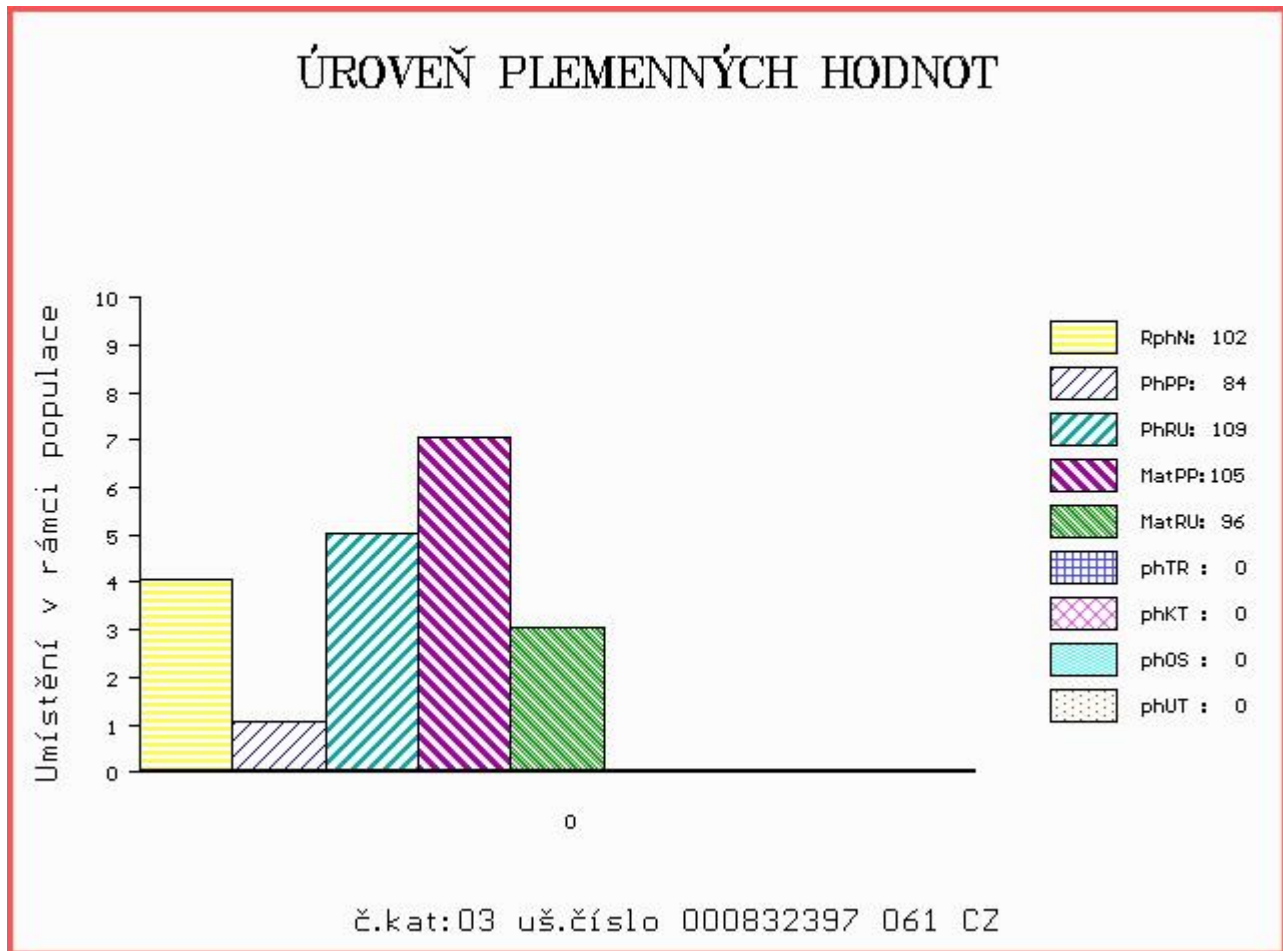

Číslo : **832401 061 CZ ZAZAR TEGRO** Číslo katalogu 4
 Dat.nar. : 16.12.2013 Plemeno : G100 Aberdeen Angus
 Chovatel : TEGRO s.r.o., Těšenov
 Majitel : TEGRO s.r.o., Těšenov

OOO 268 967 S A V 8180 TRAVELER 004 13512009
 OO 276 551 S A V NET WORTH 4200 14739204
 MOO 14140883 US S A V MAY 2410 14140883

Otec ZAA 936 S A V SOLID GOLD 9187 16396545
 OMO 276 580 CAR TRACKER 305 14512959
 MO 15180024 US A C DUKE GIRL 57 15180024
 MMO 14563058 US A C DUKE GIRL 330 14563058

OOM ZAA 238 RED LAZY SBJ HOBO 12E 825517
 OM ZAA 321 FINESA RED JORDAN 096282038074
 MOM 2678 117 CZ RED SILVERVIEW TP REBA 435D 807637

MATKA 217834 961 CZ NAOMI BLACK RF TEGRO 133000217834961
 OMM ZAA 317 WOODHILL GRAPHITE 12170306
 MM 133035 204 CZ KLÁRA BLACK TEGRO ET 133204133035
 MMM 120719 201 CZ MEWIL ELBA 38 J 045201120719

Vlastní užítkovost: ve 120d: **170 kg** ve 210d: **278 kg** v 365d: **522 kg** / kříž: **128 cm**
 Přírustek od narození: **1437 g / 98** šourek **41 cm**
 Věk při ZV **512** dní aktuálně k 26.03.15 hmotnost: **702 kg** výška v kříži: **138 cm**

PLEMENNÉ HODNOTY										LINEARNÍ HODNOCENÍ								
	pp	ru	pp	ru	TR	KT	OS	UT		Hmot	kříž	TR	KT	OS	UT	CE		
BÝK	PE	97	99	ME	100	102	0	0	0	0								
MATKA	PE	105	103	ME	98	110	104	100	96	97	610	/	142	22	19	18	6	65
Otec	PE	84	102	ME	103	91	104	111	113	111								

HODNOCEN: TR 6 / / 9 KT / / OS / / UT Výsledek:

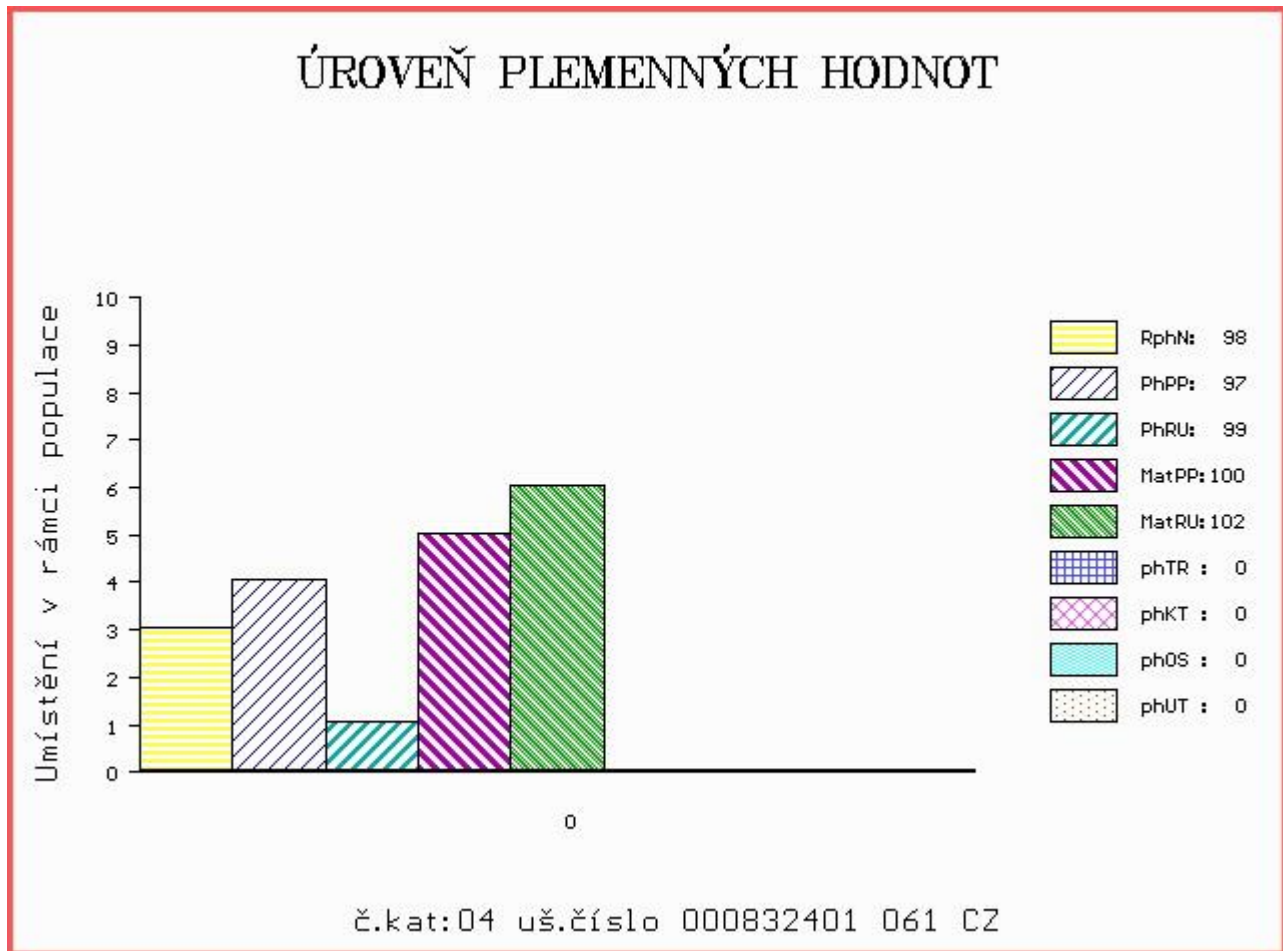

Číslo : **869853 061 CZ ANTON TEGRO** Číslo katalogu 5
 Dat.nar. : 29.01.2014 Plemeno : G100 Aberdeen Angus
 Chovatel : TEGRO s.r.o., Těšenov
 Majitel : TEGRO s.r.o., Těšenov

OOO 269 246 RED LCC GRAND SLAM 1726J 655091
 OO ZAA 679 PÁJA RED ET 398000542301031
 MOO 941097 CA RED HOWE MS.RUBA DDH 7H 941097

Otec ZAA 810 TARZAN TEGRO 133000711705061
 OMO ZAA 192 WESTWIND RITO 8503 DJH 019 11391800
 MO 272575 961 CZ PRETTY BLACK TEGRO 133000272575961
 MMO 217800 961 CZ NINA BLACK TEGRO 133000217800961

OOM ZAA 249 2J TRIPLE THREAT 21F 877220
 OM ZAA 391 JAMBO 107L 035282047400
 MOM 415 117 CZ LUCY 60E 035117000415

MATKA 29404 961 CZ 133000029404961
 OMM AAP 141 GOLD 190117002018
 MM 124817 204 CZ JUDITA BLACK TEGRO 133000124817204
 MMM 110027 204 CZ 133204110027

Vlastní užitkovost: ve 120d: **176 kg** ve 210d: **286 kg** v 365d: **530 kg** / kříž: **127 cm**
 Přírustek od narození: **1337 g / 98** šourek **43 cm**
 Věk při ZV **468** dní aktuálně k 26.03.15 hmotnost: **595 kg** výška v kříži: **134 cm**

PLEMENNÉ HODNOTY										LINEARNÍ HODNOCENÍ								
	pp	ru	pp	ru	TR	KT	OS	UT		Hmot	kříž	TR	KT	OS	UT	CE		
BÝK	PE	110	93	ME	92	124	0	0	0									
MATKA	PE	110	80	ME	98	130	100	93	92	94	593	/	141	22	18	17	6	63
Otec	PE	105	110	ME	89	111	112	118	120	119								

HODNOCEN: TR 6 / / 9 KT / / OS / / UT Výsledek:

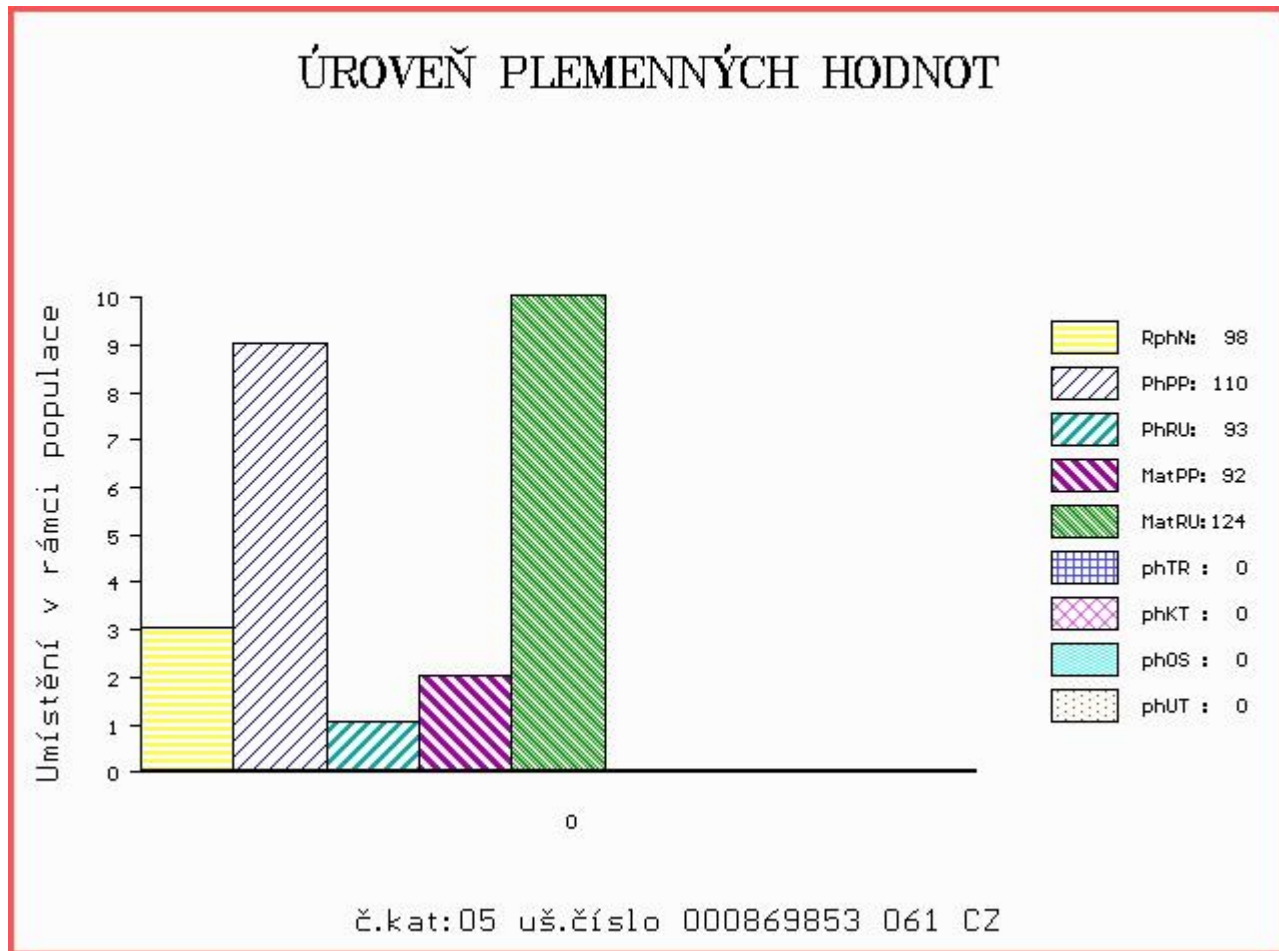

Číslo : **869854 061 CZ AVATAR TEGRO** Číslo katalogu 6
 Dat.nar. : 31.01.2014 Plemeno : G100 Aberdeen Angus
 Chovatel : TEGRO s.r.o., Těšenov
 Majitel : TEGRO s.r.o., Těšenov

OOO 265 409 LCHMN ON TARGET 1016E 492433
 OO ZAA 334 LCHMN SHARPSHOOTER 1369 29AR0172
 MOO 404500 CA LEACHMAN DINA C1001 404500

OTEC AAP 709 PLAYBOY RED Z PĚČÍNA 268000553671031
 OMO ZAA 461 KUNA RED 268281117342
 MO 48810 931 CZ MADLA Z PĚČÍNA 268000048810931
 MMO 48146 242 CZ FINESA BERGETTA 8K 096242048146

OOM 265 188 BIEBER STRAIGHT ARROW 522805
 OM ZAA 366 BIEBER VIRILE 7038 595761
 MOM 0 BIEBER ELINE 5455 479033

MATKA 235929 961 CZ 133000235929961
 OMM ZAA 329 JAPAN 035282037030
 MM 29415 961 CZ 133000029415961
 MMM 120719 201 CZ MEWIL ELBA 38 J 045201120719

Vlastní užítkovost: ve 120d: **176 kg** ve 210d: **297 kg** v 365d: **585 kg** / kříž: **127 cm**
 Přírustek od narození: **1504 g / 119** šourek **44 cm**
 Věk při ZV **466** dní aktuálně k 26.03.15 hmotnost: **665 kg** výška v kříži: **134 cm**

PLEMENNÉ HODNOTY										LINEARNÍ HODNOCENÍ								
	pp	ru	pp	ru	TR	KT	OS	UT		Hmot	kříž	TR	KT	OS	UT	CE		
BÝK	PE	99	120	ME	103	105	0	0	0	0								
MATKA	PE	105	102	ME	100	97	102	111	113	112	720	/	149	24	19	18	6	67
OTEC	PE	97	137	ME	106	113	121	108	102	106								

HODNOCEN: TR 6 / /10 KT / / OS / / UT Výsledek:

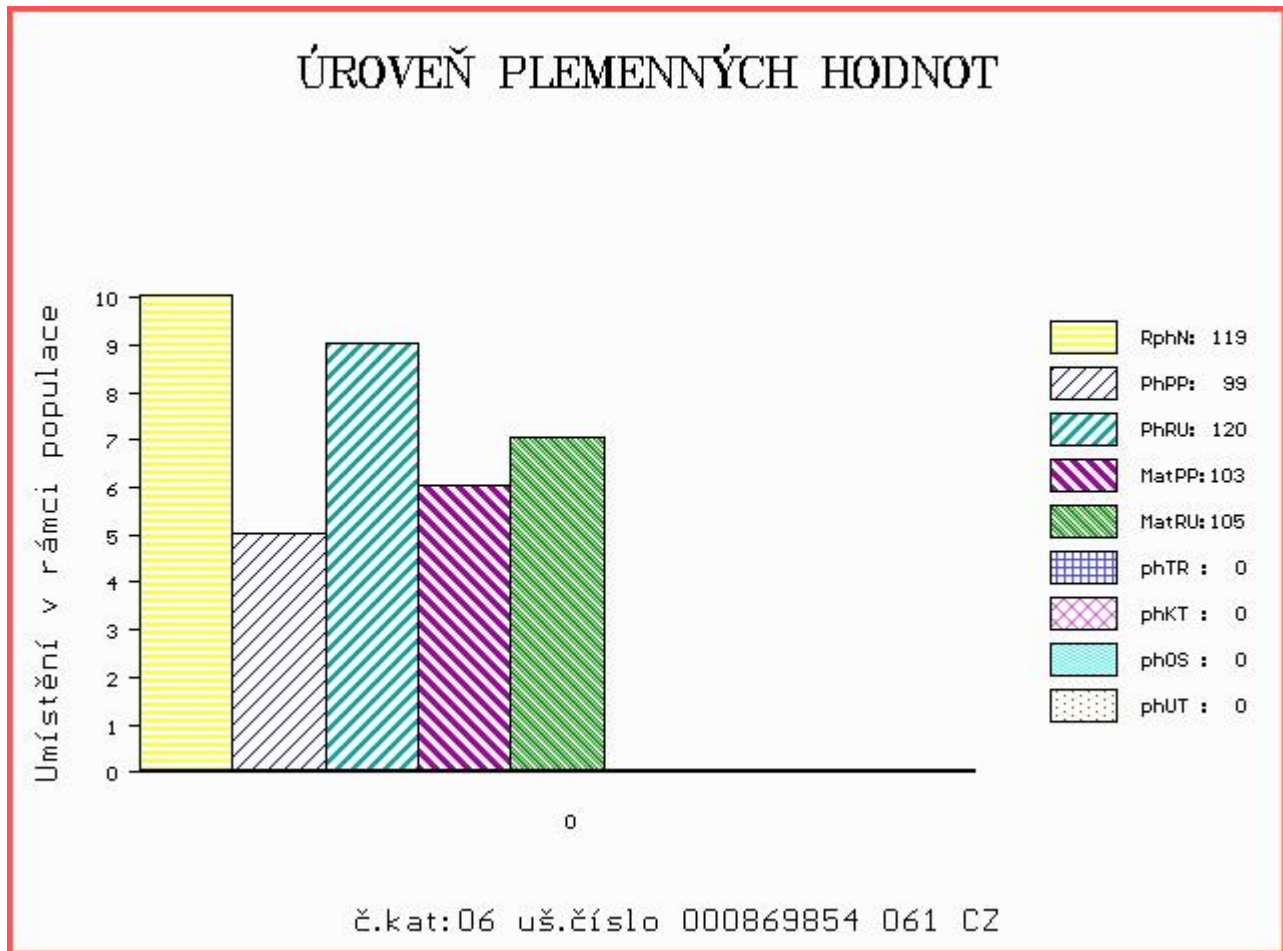

Číslo : 869858 061 CZ AMAR TEGRO Číslo katalogu 7
 Dat.nar. : 07.02.2014 Plemeno : G100 Aberdeen Angus
 Chovatel : TEGRO s.r.o., Těšenov
 Majitel : TEGRO s.r.o., Těšenov

OOO 265 409 LCHMN ON TARGET 1016E 492433
 OO ZAA 334 LCHMN SHARPSHOOTER 1369 29AR0172
 MOO 404500 CA LEACHMAN DINA C1001 404500

Otec AAP 709 PLAYBOY RED Z PĚČINA 268000553671031
 OMO ZAA 461 KUNA RED 268281117342
 MO 48810 931 CZ MADLA Z PĚČINA 268000048810931
 MMO 48146 242 CZ FINESA BERGETTA 8K 096242048146

OOM AAP 134 MEWIL GOLDIE 3G 045117002771
 OM ZAA 428 KADET 15M 326281130938
 MOM 48152 242 CZ FINESA STORMY 23K 096242048152

Matka 306341 961 CZ 133000306341961
 OMM ZAA 317 WOODHILL GRAPHITE 12170306
 MM 133035 204 CZ KLÁRA BLACK TEGRO ET 133204133035
 MMM 120719 201 CZ MEWIL ELBA 38 J 045201120719

Vlastní užítkovost: ve 120d: 187 kg ve 210d: 334 kg v 365d: 634 kg / kříž: 136 cm
 Přírůstek od narození: 1376 g / 128 šourek 37 cm
 Věk při ZV 459 dní aktuálně k 26.03.15 hmotnost: 605 kg výška v kříži: 136 cm

PLEMENNÉ HODNOTY										LINEARNÍ HODNOCENÍ								
	pp	ru	pp	ru	TR	KT	OS	UT		Hmot	kříž	TR	KT	OS	UT	CE		
BÝK	PE	93	130	ME	108	105	0	0	0	0								
MATKA	PE	98	113	ME	108	99	99	101	101	102	895	/	149	29	23	20	7	79
Otec	PE	97	137	ME	106	113	121	108	102	106								

HODNOCEN: TR 7 / /10 KT / / OS / / UT Výsledek:

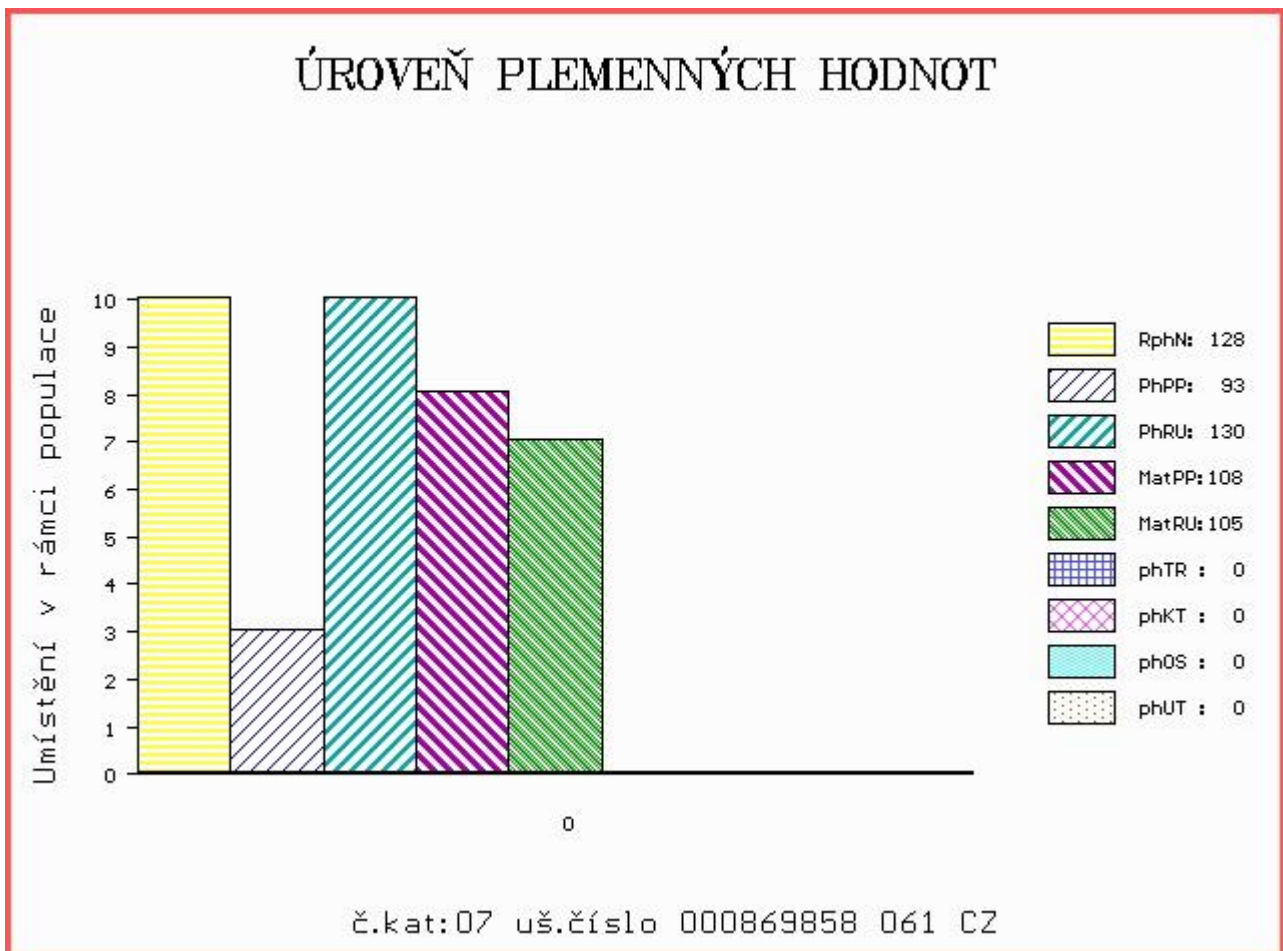

Číslo : 869862 061 CZ ASTOR TEGRO Číslo katalogu 8
 Dat.nar. : 09.02.2014 Plemeno : G100 Aberdeen Angus
 Chovatel : TEGRO s.r.o., Těšenov
 Majitel : TEGRO s.r.o., Těšenov

OOO 271 880 RED LMB ELWAY 938 862548
 OO 271 879 RED HR ELWAY 48G 882515
 MOO 735689 CA RED HR MISS PROSPECTOR 26B 735689

OTEC PAA 143 UTARA RED ET 398000729830031

OMO 271 881 RED BBCC THE BULLET 133B 752242
 MO 823036 CA RED BRYLOR CATERINA 81E 823036
 MMO 765445 CA RED BRYLOR CATARINA 35C 765445

OOM AAP 134 MEWIL GOLDIE 3G 045117002771
 OM ZAA 428 KADET 15M 326281130938
 MOM 48152 242 CZ FINESA STORMY 23K 096242048152

MATKA 400681 961 CZ 133000400681961

OMM ZAA 329 JAPAN 035282037030
 MM 133366 204 CZ 133000133366204
 MMM 2307 117 CZ 014117002307

Vlastní užítkovost: ve 120d: 171 kg ve 210d: 282 kg v 365d: 548 kg / kříž: 130 cm
 Přírustek od narození: 1310 g / 103 šourek 38 cm
 Věk při ZV 457 dní aktuálně k 26.03.15 hmotnost: 575 kg výška v kříži: 136 cm

PLEMENNÉ HODNOTY										LINEARNÍ HODNOCENÍ						
	pp	ru	pp	ru	TR	KT	OS	UT		Hmot	kříž	TR	KT	OS	UT	CE
BÝK	PE	94	104	ME	105	93	103	102	103	103						
MATKA	PE	91	104	ME	102	100	100	107	111	109	756 /	140	21	22	21	7 71
OTEC	PE	100	109	ME	107	83	109	94	91	93						

HODNOCEN: TR 7 / /10 KT / / OS / / UT Výsledek:

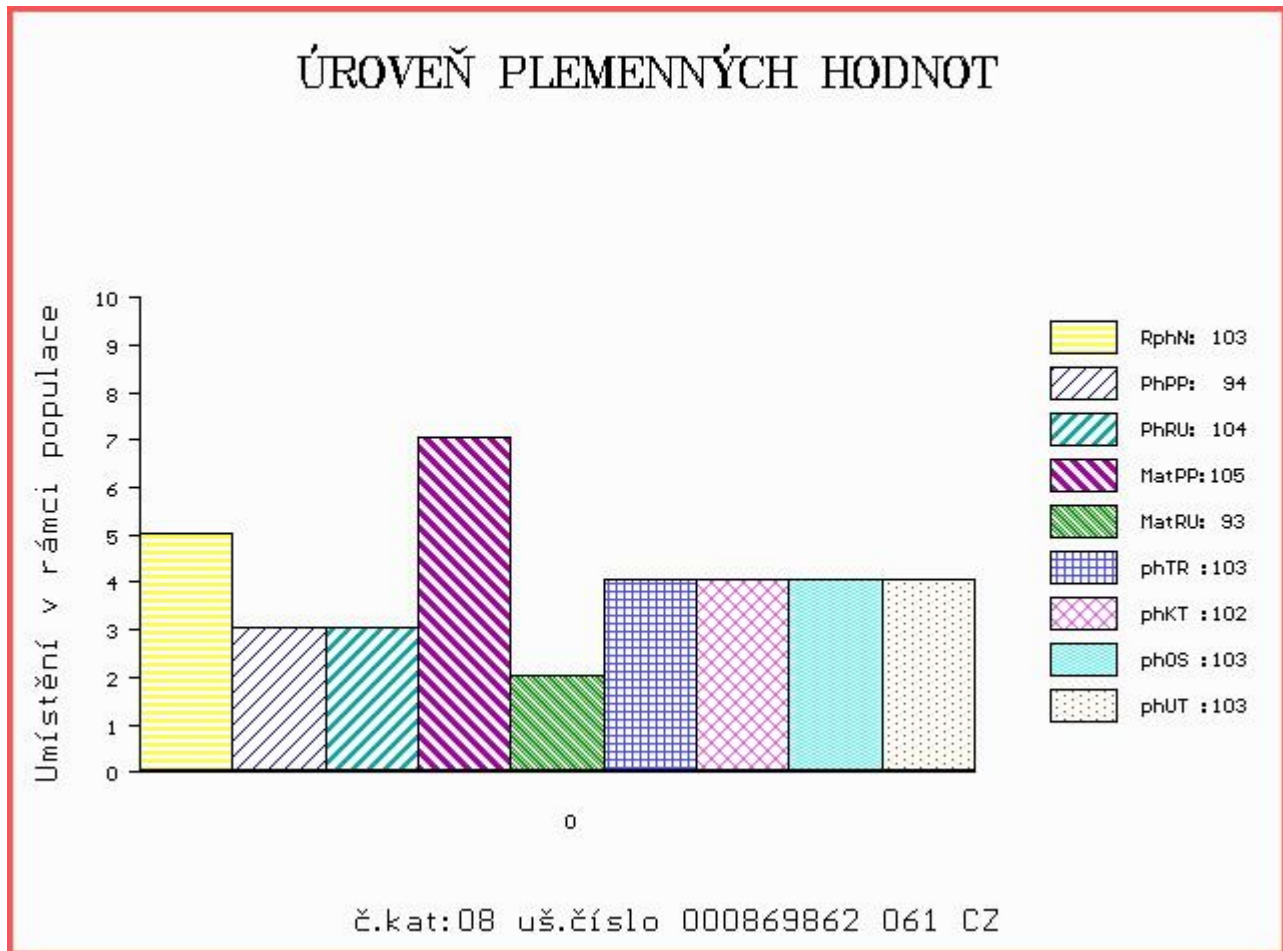

Číslo : **869865 061 CZ ALFA TEGRO** Číslo katalogu 9
 Dat.nar. : 13.02.2014 Plemeno : G100 Aberdeen Angus
 Chovatel : TEGRO s.r.o., Těšenov
 Majitel : TEGRO s.r.o., Těšenov

OOO 265 409 LCHMN ON TARGET 1016E 492433
 OO ZAA 334 LCHMN SHARPSHOOTER 1369 29AR0172
 MOO 404500 CA LEACHMAN DINA C1001 404500

Otec AAP 709 PLAYBOY RED Z PĚČÍNA 268000553671031

OMO ZAA 461 KUNA RED 268281117342
 MO 48810 931 CZ MADLA Z PĚČÍNA 268000048810931
 MMO 48146 242 CZ FINESA BERGETTA 8K 096242048146

OOM 265 400 RED BHC STRYKER 778117
 OM ZAA 511 LEVHARD RED Z CUNKOVA ET 253031070326
 MOM 760237 CA RED BUCK VALLEY FANNY 48C 760237

MATKA 323152 961 CZ 133000323152961

OMM ZAA 391 JAMBO 107L 035282047400
 MM 29404 961 CZ 133000029404961
 MMM 124817 204 CZ JUDITA BLACK TEGRO 133000124817204

Vlastní užítkovost: ve 120d: **191 kg** ve 210d: **314 kg** v 365d: **603 kg** / kříž: **136 cm**
 Přírustek od narození: **1534 g / 123** šourek **39 cm**
 Věk při ZV **453** dní aktuálně k 26.03.15 hmotnost: **660 kg** výška v kříži: **142 cm**

PLEMENNÉ HODNOTY

LINEARNÍ HODNOCENÍ

	pp	ru	pp	ru	TR	KT	OS	UT	Hmot	kříž	TR	KT	OS	UT	CE		
BÝK	PE	96	123	ME	105	112	0	0	0	0	0	0	0	0	0		
MATKA	PE	97	107	ME	102	109	108	96	92	97	780	140	22	19	19	6	66
Otec	PE	97	137	ME	106	113	121	108	102	106							

HODNOCEN: TR 10 / /10 KT / / OS / / UT Výsledek:

ÚROVEŇ PLEMENNÝCH HODNOT

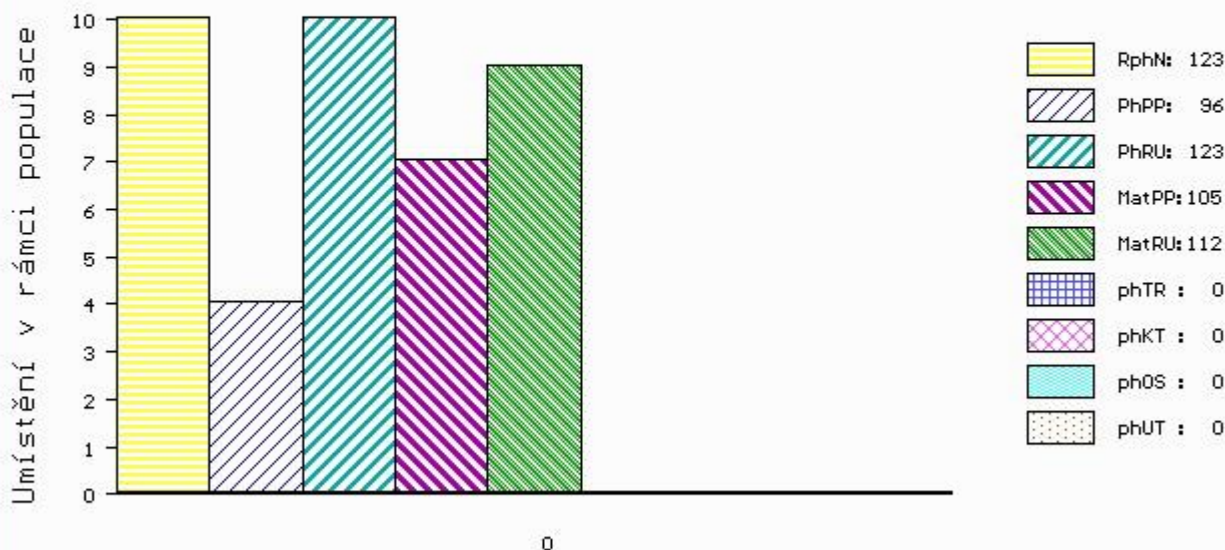

Číslo : **869873 061 CZ AQUILA TEGRO** Číslo katalogu 10
 Dat.nar. : 01.03.2014 Plemeno : G100 Aberdeen Angus
 Chovatel : TEGRO s.r.o., Těšenov
 Majitel : TEGRO s.r.o., Těšenov

OOO 265 409 LCHMN ON TARGET 1016E 492433
 OO ZAA 334 LCHMN SHARPSHOOTER 1369 29AR0172
 MOO 404500 CA LEACHMAN DINA C1001 404500

Otec AAP 709 PLAYBOY RED Z PĚČINA 268000553671031
 OMO ZAA 461 KUNA RED 268281117342
 MO 48810 931 CZ MADLA Z PĚČINA 268000048810931
 MMO 48146 242 CZ FINESA BERGETTA 8K 096242048146

OOM 265 255 BRONCO OF THE MOSS ZAB.U11.20
 OM ZAA 408 FORDEL EISENHOWER Y423 UKPA01000423
 MOM 8315 UK EMERICA 083 OF THE MOSS ZAB.083.15

MATKA 235923 961 CZ OSINA BLACK TEGRO 133000235923961
 OMM ZAA 192 WESTWIND RITO 8503 DJH 019 11391800
 MM 29490 961 CZ MISS BLACK TEGRO ET 133000029490961
 MMM 120783 201 CZ 045201120783

Vlastní užítkovost: ve 120d: **201 kg** ve 210d: **340 kg** v 365d: **607 kg** / kříž: **138 cm**
 Přírustek od narození: **1577 g / 118** šourek **41 cm**
 Věk při ZV **437** dní aktuálně k 26.03.15 hmotnost: **650 kg** výška v kříži: **138 cm**

PLEMENNÉ HODNOTY										LINEARNÍ HODNOCENÍ							
	pp	ru	pp	ru	TR	KT	OS	UT	Hmot	kříž	TR	KT	OS	UT	CE		
BÝK	PE	92	125	ME	113	103	128	119	115	119							
MATKA	PE	94	107	ME	116	94	106	110	111	110	710	140	19	21	19	7	66
Otec	PE	97	137	ME	106	113	121	108	102	106							

HODNOCEN: TR 8 / /10 KT / / OS / / UT Výsledek:

ÚROVEŇ PLEMENNÝCH HODNOT

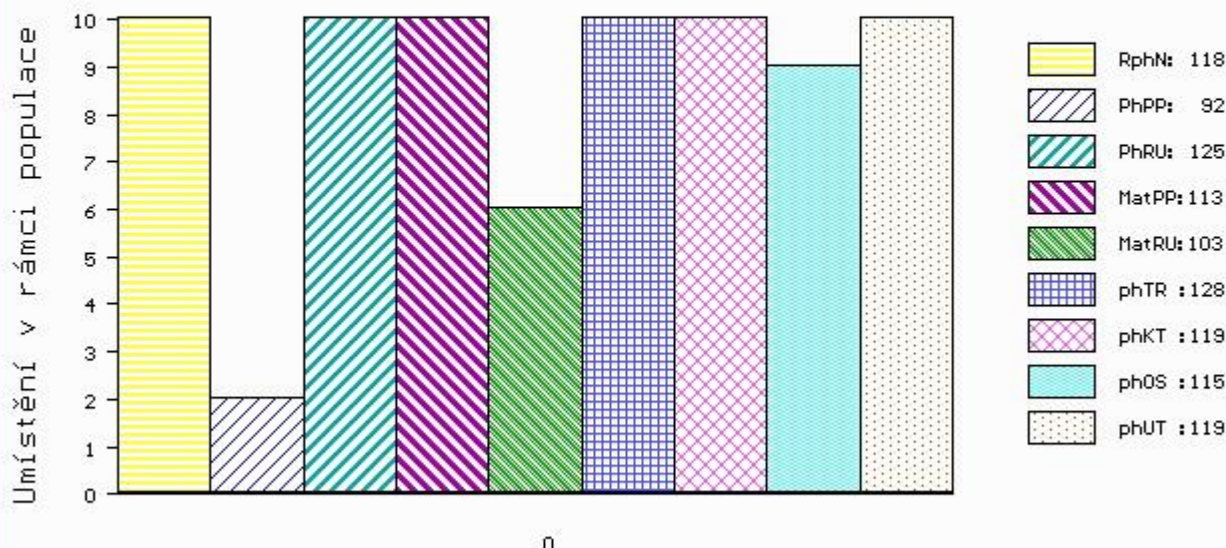

č.kat:10 uš.číslo 000869873 061 CZ

Číslo : **869877 061 CZ ALAN RED TEGRO** Číslo katalogu 11
 Dat.nar. : 06.03.2014 Plemeno : G100 Aberdeen Angus
 Chovatel : TEGRO s.r.o., Těšenov
 Majitel : TEGRO s.r.o., Těšenov

OOO 265 409 LCHMN ON TARGET 1016E 492433
 OO ZAA 334 LCHMN SHARPSHOOTER 1369 29AR0172
 MOO 404500 CA LEACHMAN DINA C1001 404500

OTEC AAP 709 PLAYBOY RED Z PĚČÍNA 268000553671031
 OMO ZAA 461 KUNA RED 268281117342
 MO 48810 931 CZ MADLA Z PĚČÍNA 268000048810931
 MMO 48146 242 CZ FINESA BERGETTA 8K 096242048146

OOM AAP 134 MEWIL GOLDIE 3G 045117002771
 OM ZAA 428 KADET 15M 326281130938
 MOM 48152 242 CZ FINESA STORMY 23K 096242048152

MATKA 349965 961 CZ SANTAMARIA BLACK TEGRO 133000349965961
 OMM ZAA 391 JAMBO 107L 035282047400
 MM 29404 961 CZ 133000029404961
 MMM 124817 204 CZ JUDITA BLACK TEGRO 133000124817204

Vlastní užítkovost: ve 120d: **184 kg** ve 210d: **311 kg** v 365d: **543 kg** / kříž: **137 cm**
 Přírustek od narození: **1403 g / 115** šourek **39 cm**
 Věk při ZV **432** dní aktuálně k 26.03.15 hmotnost: **573 kg** výška v kříži: **137 cm**

PLEMENNÉ HODNOTY										LINEARNÍ HODNOCENÍ						
	pp	ru	pp	ru	TR	KT	OS	UT		Hmot	kříž	TR	KT	OS	UT	CE
BÝK	PE	102	112	ME	104	114	115	105	102	105						
MATKA	PE	101	94	ME	104	111	96	89	89	91	802	146	28	21	20	7 76
OTEC	PE	97	137	ME	106	113	121	108	102	106						

HODNOCEN: TR 8 / /10 KT / / OS / / UT Výsledek:

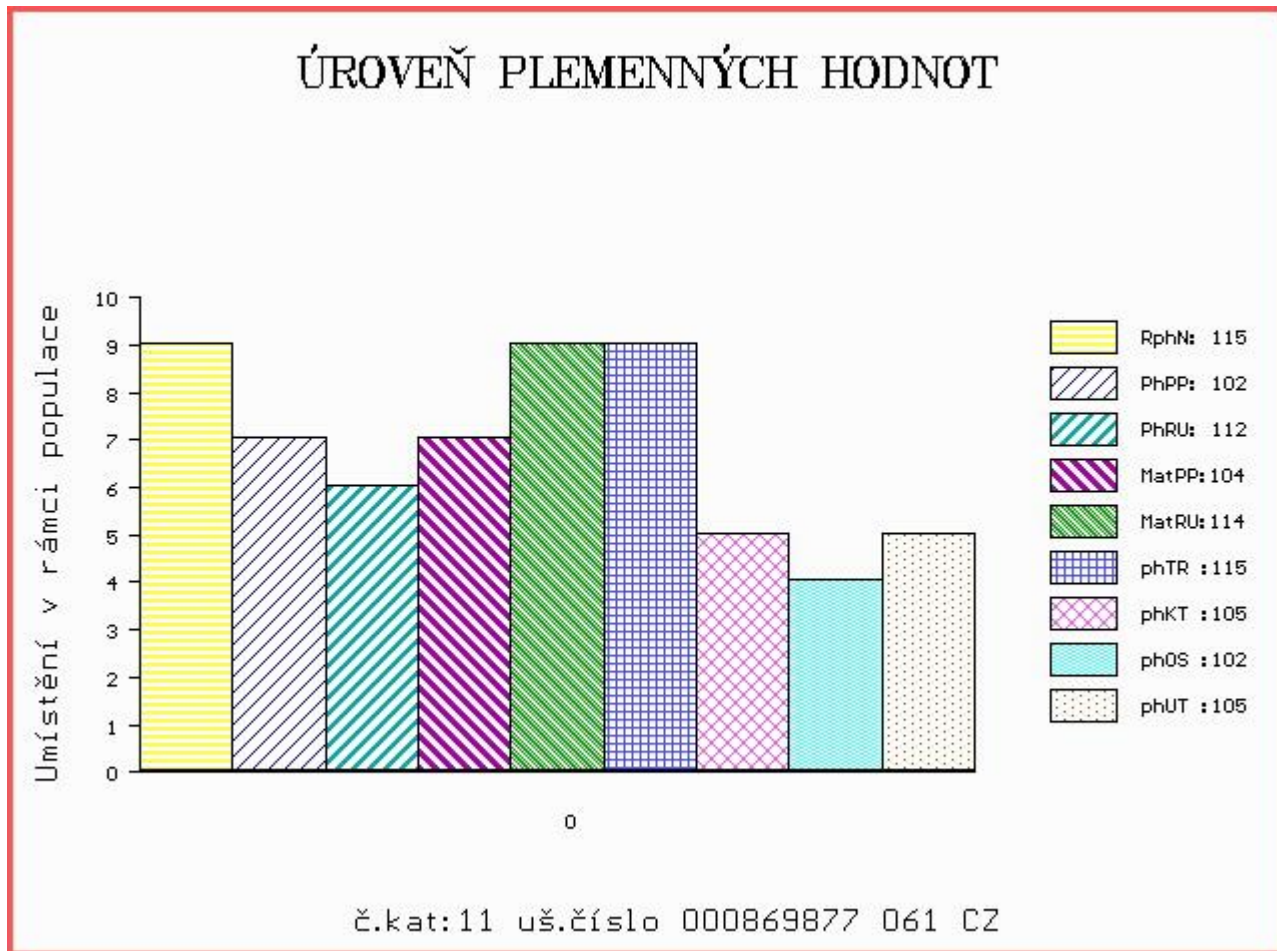

Číslo : **869879 061 CZ ALFONS TEGRO** Číslo katalogu 12
 Dat.nar. : 14.03.2014 Plemeno : G100 Aberdeen Angus
 Chovatel : TEGRO s.r.o., Těšenov
 Majitel : TEGRO s.r.o., Těšenov

OOO 269 246 RED LCC GRAND SLAM 1726J 655091
 OO ZAA 679 PÁJA RED ET 398000542301031
 MOO 941097 CA RED HOWE MS.RUBA DDH 7H 941097

Otec ZAA 810 TARZAN TEGRO 133000711705061
 OMO ZAA 192 WESTWIND RITO 8503 DJH 019 11391800
 MO 272575 961 CZ PRETTY BLACK TEGRO 133000272575961
 MMO 217800 961 CZ NINA BLACK TEGRO 133000217800961

OOM AAP 134 MEWIL GOLDIE 3G 045117002771
 OM ZAA 428 KADET 15M 326281130938
 MOM 48152 242 CZ FINESA STORMY 23K 096242048152

MATKA 349969 961 CZ SEMI BLACK TEGRO 133000349969961
 OMM ZAA 316 RITO 3X17 OF RITA 9FB2 EXT 11909809
 MM 124835 204 CZ 133000124835204
 MMM 2310 117 CZ 014117002310

Vlastní užítkovost: ve 120d: **202 kg** ve 210d: **353 kg** v 365d: **621 kg** / kříž: **137 cm**
 Přírustek od narození: **1605 g / 113** šourek **38 cm**
 Věk při ZV **424** dní aktuálně k 26.03.15 hmotnost: **642 kg** výška v kříži: **137 cm**

PLEMENNÉ HODNOTY						LINEARNÍ HODNOCENÍ											
	pp	ru	pp	ru	TR	KT	OS	UT	Hmot	kříž	TR	KT	OS	UT	CE		
BÝK	PE	98	118	ME	97	107	122	123	121	123							
MATKA	PE	101	113	ME	103	105	112	114	113	114	812	148	29	22	21	8	80
Otec	PE	105	110	ME	89	111	112	118	120	119							

HODNOCEN: TR 8 / /10 KT / / OS / / UT Výsledek:

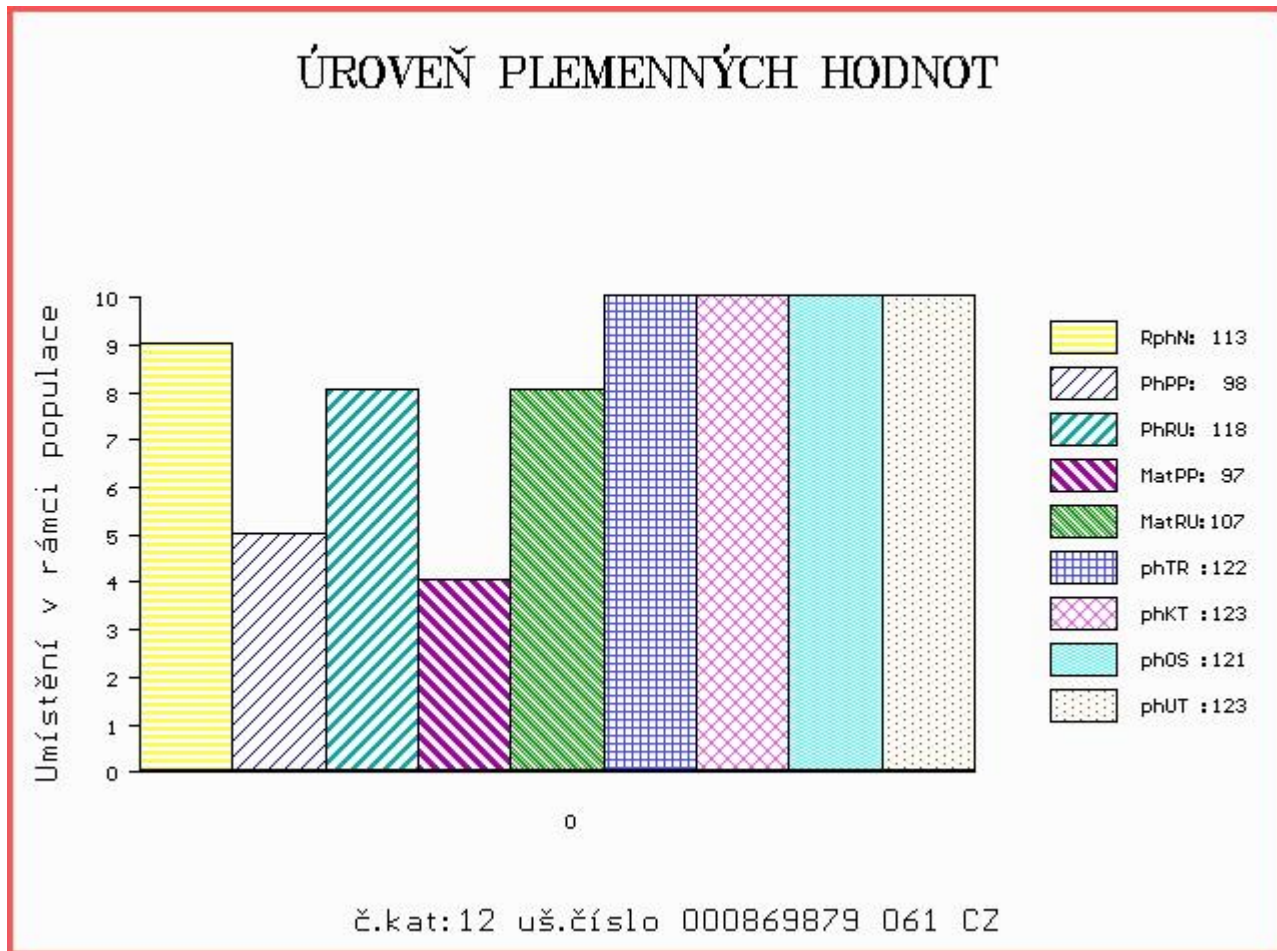

Číslo : **869880 061 CZ AMÁDEUS RED TEGRO** Číslo katalogu 13
 Dat.nar. : 25.03.2014 Plemeno : G100 Aberdeen Angus
 Chovatel : TEGRO s.r.o., Těšenov
 Majitel : TEGRO s.r.o., Těšenov

OOO 265 409 LCHMN ON TARGET 1016E 492433
 OO ZAA 334 LCHMN SHARPSHOOTER 1369 29AR0172
 MOO 404500 CA LEACHMAN DINA C1001 404500

Otec AAP 709 PLAYBOY RED Z PĚČINA 268000553671031

OMO ZAA 461 KUNA RED 268281117342
 MO 48810 931 CZ MADLA Z PĚČINA 268000048810931
 MMO 48146 242 CZ FINESA BERGETTA 8K 096242048146

OOM ZAA 238 RED LAZY SBJ HOBO 12E 825517
 OM ZAA 321 FINESA RED JORDAN 096282038074
 MOM 2678 117 CZ RED SILVERVIEW TP REBA 435D 807637

Matka 235914 961 CZ 133000235914961

OMM AAP 006 CRESCENT CREEK PREDATOR 5B 045281054325
 MM 1149 117 CZ 089117001149
 MMM 4035 203 CZ 2J ESTHER 32B 735430

Vlastní užítkovost: ve 120d: **196 kg** ve 210d: **322 kg** v 365d: **578 kg** / kříž: **134 cm**
 Přírustek od narození: **1484 g / 118** šourek **40 cm**
 Věk při ZV **413** dní aktuálně k 26.03.15 hmotnost: **580 kg** výška v kříži: **134 cm**

PLEMENNÉ HODNOTY

LINEARNÍ HODNOCENÍ

	pp	ru	ME	pp	ru	TR	KT	OS	UT	Hmot	kříž	TR	KT	OS	UT	CE
BÝK	PE	96	122	ME	104	100	110	105	102	103						
MATKA	PE	99	101	ME	100	89	99	90	88	88	745	/ 140	20	21	22	7 70
Otec	PE	97	137	ME	106	113	121	108	102	106						

HODNOCEN: TR 7 / /10 KT / / OS / / UT Výsledek:

ÚROVEŇ PLEMENNÝCH HODNOT

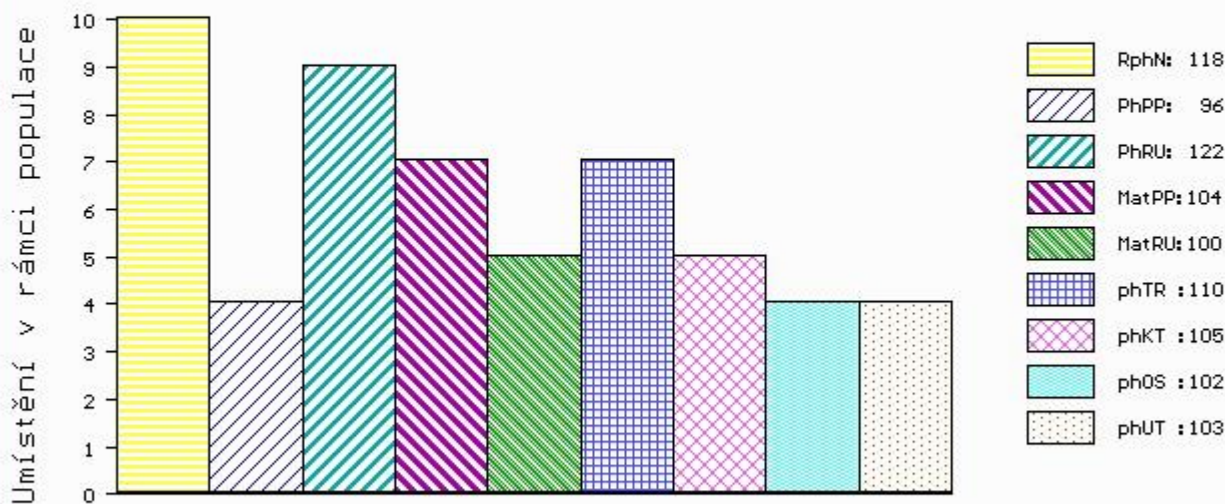

č.kat:13 uš.číslo 000869880 061 CZ

LIVE
STOCK
VÝS+AVA
ZVÍŘAT

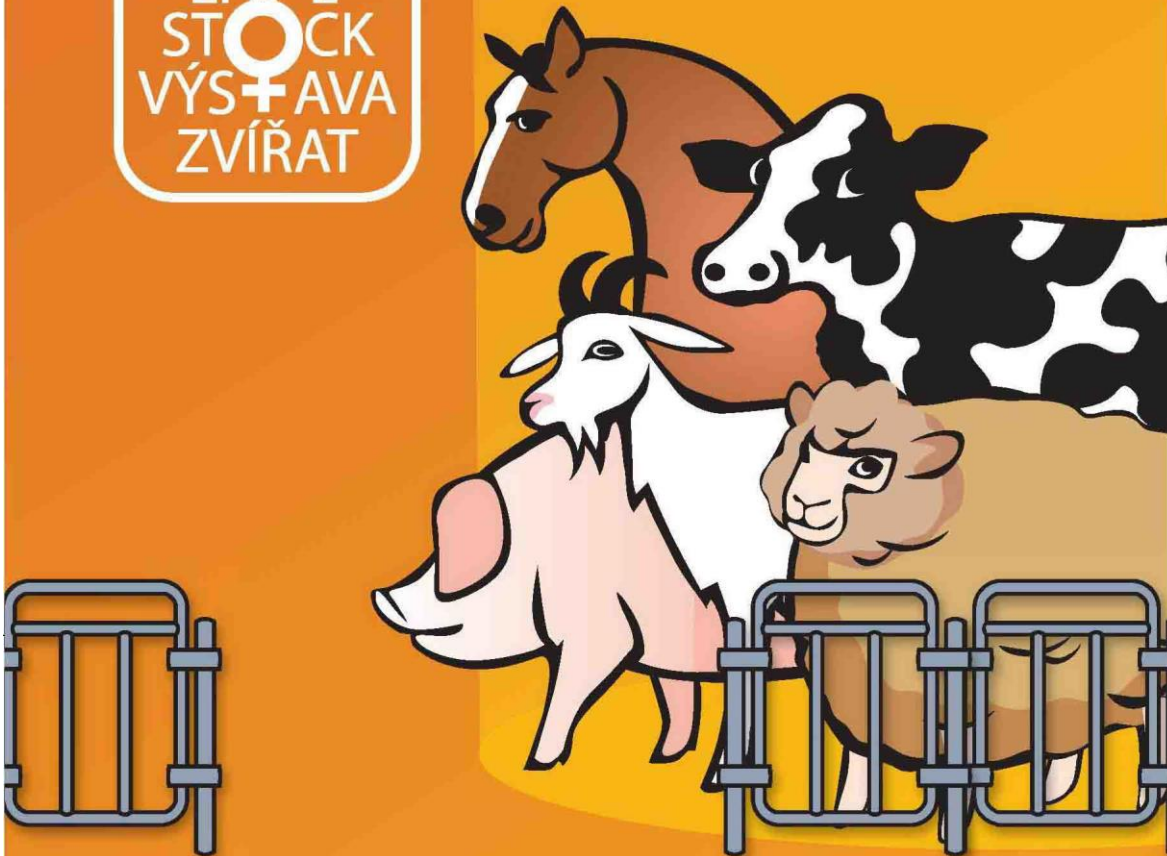

**NÁRODNÍ VÝSTAVA HOSPODÁŘSKÝCH
ZVÍŘAT A ZEMĚDĚLSKÉ TECHNIKY**
25.–28.6.2015 BRNO – VÝSTAVIŠTĚ

Souběžně konané akce:



PROPET

www.vystavazvirat.cz



Central
European
Exhibition
Centre

BVV



**Veletřhy
Brno**