

KATALOG ZÁKLADNÍHO VÝBĚRU

dne 15.5.2015

Černěveský Háj s.r.o.

začátek cca 14,00 hod.

Č. k.	Číslo býčka	OTEC st.reg.	DATUM NAROZENÍ	PLEM	HM. kg	KŘ. cm	Přír. g	od nar. RPH	CHOVATEL
1	863909 031 CZ	ZLI 823	22.12.13	Y100	556	142	1151 g	108	Černěveský Háj s.r.o.
2	872710 031 CZ	ZLI 823	24.12.13	Y100	546	141	1134 g	104	Černěveský Háj s.r.o.
3	872711 031 CZ	ZLI 833	06.01.14	Y100	546	139	1163 g	100	Černěveský Háj s.r.o.

Plemenné hodnoty uvedené v katalogu jsou spočítány k 31.3.2015



<u>Sekretariát:</u> ČSCHMS Praha Těšnov 17 11705 Praha 1 Mobil : +420 724 007 860 Telefon : +420 221 812 865 E-mail : info@cschms.cz	<u>Ředitel PK</u> <i>Kopecký Jan</i> Osík 201 569 67 Osík u Litomyšle Mobil : +420 724 007 862 Telefon : +420 461 612 809 E-mail : kopecky@cschms.cz	<u>Adresa PK</u> <i>Stará Anna</i> Osvoboditelů 35/9 410 02 Lovosice Mobil : +420 724 073 641 E-mail : stara@cschms.cz
--	---	--

Den	Datum	Začátek *	OPB , chovatel	Ks**	Plemena	Dražba
Pondělí	20.4.2015	9,00	OPB Janovice	34	AA,HE,CH,LI,MS	hodinu po skončení ZV
		15,00	Reinold Manfred,Stará Červená Voda	4	MS	x
		16,00	ZD Agroholding Bernartice	1	PI	x
Úterý	21.4.2015	8,00	OPB Cunkov	60	LI	hodinu po skončení ZV
		16,00	Farma Kozák s.r.o.	1	LI	x
		16,30	Dvořák Karel,Starcova Lhota	3	LI	
		17,00	Kačírek Pavel,Nový Kostelec	1	LI	x
Středa	22.4.2015	9,00	OPB Cunkov	39	AA,CH	hodinu po skončení ZV
		16,00	Bartůněk Karel, Přílepov	2	HE	x
		17,00	Žížala Josef ml.,Úročnice	4	MS	x
Čtvrtek	23.4.2015	9,00	OPB Cunkov	41	BA,BM,HE,MS,PI,SA	hodinu po skončení ZV
		16,00	Bouda Petr ing.,Voděrádky	6	CH	x
		17,30	Zobal Vlastimil,Bor u Březnice	5	CH	x
Pátek	24.4.2015	9,00	OPB Měcholupy	48	AA,BA,HE,MS,	hodinu po skončení ZV
		13,00	Měcholupská zemědělská a.s.	5	CH,MS	x
		17,00	Nejdl Martin,Kvaslice	2	AA	x
		17,00	Nejdl Zdeněk,Kvaslice	3	AA	x
Sobota	25.4.2015	9,00	Kubík Dušan,Třebčice	1	HE	x
		10,00	Šumavský angus spol.s r.o.Soběsuky	26	AA	x
		15,00	Žaloudek Roman,Ptenín	2	SS	x
		16,00	Vacík Václav,Roupov	15	GA,SS	x
Neděle	26.4.2015	8,00	Šuranský Jaroslav,Otín,Planá u M.L.	4	CH	x
		9,30	Tůmová Anna ing.,M.Lázně	3	AA	x
		12,00	Chlupáčková Hana,Ing.,Ležnice	3	MS	x
			UFARMA spol s.r.o.,Čistá u R.-Ležnice	1	CH	x
		13,00	Danko Jan, Lobzy	6	CH	x
		15,00	Vaňousek Vladimír,farma Javorná	6	SA	x
		17,00	MORAVIA ZL Cheb spol sro.,Kopanina	5	AA	x
Pondělí	27.4.2015	9,00	OPB Kundratice	56	AA,CH,LI,MS,	hodinu po skončení ZV
		12,00	Zatloukal Jan,Velké Dvorce	7	CH	x
		16,00	Černý Josef Ing.,Raková	1	CH	x
		17,00	Nováková Hana,Sirá	4	CH	x
Úterý	28.4.2015	9,00	OPB H.Jadruž	23	CH,MS	hodinu po skončení ZV
		13,00	Skalický J.,Libnov	19	AA	x
Středa	29.4.2015	9,00	OPB Benešov	52	CH	hodinu po skončení ZV
Čtvrtek	30.4.2015	9,00	OPB Benešov	34	BA,LI,PI	hodinu po skončení ZV
		16,00	Farma Kaliště s.r.o.Č.Libchavy	7	LI	x
Pátek	1.5.2015	8,00	Antoš Jiří,Kopidlno	2	CH	x
		10,00	Lainka B.,farma Zdoňov	4	MS	x
		12,00	Zuzánek J.,ing,Bernartice	3	CH	x
		14,00	Zemědělská a.s.Výšina	2	LI	x
Sobota	2.5.2015	8,00	MU Brno - ŠZP Žabčice	3	GS,MS,SA	x
		9,00	Agrochyt s.r.o.Mohelno	1	MS	x
		10,00	Poláková Zdenka,Dolní Libochová	2	MS	x
		10,30	Hatlák Vlastimil,Meziboří	10	CH	x
		12,30	Statek Mitrov,a.s.	14	AA	x
		14,30	Hrtús Miroslav,Mírovka	2	BA	x
		15,30	ZD Pozovice	12	CH	x
Neděle	3.5.2015	8,00	Šeda J.,Helvíkovice	5	LI	x
		9,00	Paďour Leopold,Lukavice	2	BA	x
		11,00	Fišar Filip.,Lhotka	3	LI	x
		15,00	Montážně obchodní firma s.r.o.,B.Mlýn	32	BB,GS,LI,PP,UU,VV	x

Den	Datum	Začátek *	OPB , chovatel	Ks*	Plemena	Dražba
Pondělí	4.5.2015	9,00	OPB Benešov	38	MS	hodinu po skončení ZV
		14,30	Družstvo Velký Újezd	7	CH	x
		16,00	Sumega Petr, Heřmanice u Oder	1	MS	x
		16,30	VFU Brno ŠZP Nový Jičín	2	LI	x
Úterý	5.5.2015	9,00	OPB Benešov	19	AA,HE	hodinu po skončení ZV
		15,00	Minaříková Hana,Hluk	2	BA	x
		16,00	Dolňácko a.s.Hluk	1	BA	x
Středa	6.5.2015	9,00	OPB Osík	54	CH	hodinu po skončení ZV
Čtvrtek	7.5.2015	9,00	OPB Osík	24	LI,BM,HE,PI,PP	hodinu po skončení ZV
		15,00	Novotný Milan,Mezihoří	1	PP	x
Pátek	8.5.2015	9,00	Liponova a.s.,Lipoltice	34	CH	x
		15,00	Nečtinská zemědělská a.s.	38	LI	x
Sobota	9.5.2015	9,00	Zemědělská společnost Blšany	5	MS	x
		11,00	Družstvo vlastníků Libeň - Vtelno	4	CH	x
		13,30	Šilhanová Marie,Nová Ves	5	MS	x
		15,00	Šťastný Antonín,SZ,Vědllice	2	BA	x
		16,30	Hromas Jan,Stvolínky	2	AA	x
		17,30	Hodbod' Gustav,Libštát	1	GS	x
Neděle	10.5.2015	9,00	Farma Kaliště s.r.o.Č.Libchavy	6	LI	x
		12,00	VETLABFARM s.r.o.D.Dobrouč	11	AA	x
		15,00	Jaroš Zdeněk,Rosička	1	PI	x
Pondělí	11.5.2015	9,00	OPB Osík	32	AA,BA,MS	hodinu po skončení ZV
		16,00	Dvořák Josef,ing.,Telecí	10	AA	x
Úterý	12.5.2015	9,00	Marek Petr,Častonín	6	GS,BA	x
			Marková M.,Častonín	1	BA	x
		10,00	Kratochvíl David,Ing.,Horní Cerekev	1	MS	x
		11,00	Tegro s.r.o. Těšenov	13	AA	x
		14,00	Šásek Vl.,Rantířov	13	AA	x
		17,00	KLAS a.s. Číhošť	2	UU	x
Středa	13.5.2015	9,00	Habr František ml.,SZ,Báňovice	5	MS	x
		11,00	Egert Jiří,ing.,Lomnice n.Lužnicí	10	AA	x
		12,30	Tájek Jaroslav,Zvíkov	2	SA	x
		15,00	Farka Martin,Todně	8	LI	x
		17,00	Lepša Vladimír,Pěčín	1	MS	x
Čtvrtek	14.5.2015	9,00	ZD Brloh	21	AA,MS	x
		12,30	Placanda Jakub,Křenovice	1	MS	x
		13,00	Vondrušková Věra,Protivec	1	SA	x
		14,30	Kofroň Jan,Ing.,Radhostice	11	AA	x
		17,00	Kraml Eduard,Stachy	3	SA	x
Pátek	15.5.2015	9,00	Statek Kašperské Hory s.r.o.	4	MS	x
		10,30	Kubal Radek, Albrechtice	1	LI	x
		11,00	Kubal Petr,Podmokly	4	MS	x
		13,00	Valenta Petr,Budyně	2	MS	x
		14,00	Černěveský Háj s.r.o.	3	LI	x
		15,00	Maletická farma s.r.o.	5	CH,LI	x
		16,30	Diviš Miroslav,Láz	5	LI,MS	x

* začátky ZV u chovatelů jsou orientační

** počty býků na začátku odchovu

Vysvětlivky ke zkratkám ve jménech v katalogu :

ET	- býček narozen po embryotrasferu
RED	- zbarvení red angus
P,V	- bezrohý / volný roh - heterozygot (MS,CH,LI,BA)
PP	- bezrohý – homozygot stanoven testem DNA (MS,CH,LI,BA)
R	- rohatý (MS)
+/+	- homozygot s alelami způsobujícími běžné osvalení (GS)
+ /MH	- heterozygot s jednou alelou podmiňující dvojí osvalení (GS)
MH/MH	- homozygot - obě alely podmiňující dvojí osvalení (GS – oddíl „B“ PK)

U matek plemene BA

Třída	Výška kříž (cm)	Hmotnost (kg)	RPH přímý efekt	RPH mat. efekt	RPH osvalení
SE	147 a více	800 a více	105 a vic	103 a vic	103 a vic
EC	147 a více	800 a více	105 a vic	pod 103	103 a vic
EM	147 a více	800 a více	pod 105	103 a vic	pod 103
CM	pod 147	pod 800	105 a vic	103 a vic	103 a vic
C1	pod 147	pod 800	105 a vic	pod 103	103 a vic
M1	pod 147	pod 800	pod 105	103 a vic	pod 103

Popisky grafu úrovně plemenných hodnot

Jednotlivé plemenné hodnoty jsou rozděleny do pásem na základě výpočtu kvantilu normálního rozložení, které udávají, jak si konkrétní jedinec stojí v porovnání s průměrem populace plemenných býčků odchovaných v období 2010 - 2015.

pásma	Pozice býka v rámci populace	zkratka	Popis údaje v grafu
10	býk patří hodnotou RPH do 10 % nejlepších býků v daném ukazateli	<i>RphT</i>	RPH pro přírůstek v testu
9	býk patří hodnotou RPH do 20 % nejlepších býků v daném ukazateli	<i>RphN</i>	RPH pro životní přírůstek
8	býk patří hodnotou RPH do 30 % nejlepších býků v daném ukazateli	<i>RpPP</i>	RPH pro přímý efekt porody
7	býk patří hodnotou RPH do 40 % nejlepších býků v daném ukazateli	<i>RpRU</i>	RPH pro přímý efekt růst
6	býk patří hodnotou RPH do 50 % nejlepších býků v daném ukazateli	<i>MatPP</i>	RPH pro maternální efekt porody
5	býk patří hodnotou RPH do průměru býků v daném ukazateli	<i>MatRU</i>	RPH pro maternální efekt růst
4	býk patří hodnotou RPH do 60 % nejlepších býků v daném ukazateli	<i>phTR</i>	RPH pro lineární hodnocení těl. rámec
3	býk patří hodnotou RPH do 70 % nejlepších býků v daném ukazateli	<i>phKT</i>	RPH pro lineární hodnocení kap. těla
2	býk patří hodnotou RPH do 80 % nejlepších býků v daném ukazateli	<i>phOS</i>	RPH pro lineární hodnocení osvalení
1	býk patří hodnotou RPH do 90 % nejlepších býků v daném ukazateli	<i>phUT</i>	RPH pro lineární hodnocení užit. typ

Hlavní selekční kritéria pro výběr do plemnitby na OPB a odchovu u chovatele

Hlavním selekčním kritériem bude pouze lineární hodnocení při základním výběru.

Důvody vyřazení před základním výběrem

- hodnocení tělesného rámce (1,2,3 body dle parametrů daného plemene)
- hodnocení bodů za hmotnost v 365 dnech (1,2,3 body dle parametrů daného plemene)
- nepředvedení býka k základnímu výběru na ohlávce nebo na vodící tyči
- na základě rozhodnutí majitele býka o jeho vyřazení
- zdravotní důvody (displazie varlat, apod.)

Důvody vyřazení při základním výběrem

- hodnocení délky těla (1,2,3 body dle parametrů daného plemene)
- hodnocení ukazatelů kapacity těla (1,2,3 body dle parametrů daného plemene)
- hodnocení ukazatelů osvalení (1,2,3 body dle parametrů daného plemene)
- hodnocení užitkové typu (1,2,3 body dle parametrů daného plemene)
- závažné vady exteriéru při základním výběru
- neodpovídající funkčnost končetin při základním výběru
- zdravotní důvody (displazie varlat, apod.)

Reklamační řád pro základní výběry býků

Majitel odchovávaného býčka má právo podat reklamaci proti rozhodnutí výběrové komise (ČSCHMS). Tato reklamační může mít písemnou nebo ústní formu. Po skončení základního výběru býků vyzve předseda výběrové komise k podání případných protestů (reklamací). Reklamační se podává nejpozději do 60-ti minut od výzvy předsedy výběrové komise. Reklamační se podává předsedovi výběrové komise. Jménem majitele býka může jednat také zástupce OPB. Po vznesení reklamační následuje nové předvedení býka. Reklamační je podmíněna složením nevratné kauce 1000 Kč, přičemž polovina z této částky je určena pro provozovatele OPB a polovina pro ČSCHMS. Tato kauce musí být složena okamžitě v hotovosti v době podání reklamační předsedovi výběrové komise.

V případě shodného verdiktu výběrové komise a majitele býka je platný tento shodný verdikt.

V případě neshody mezi verdiktem výběrové komise a majitelem býka bude proveden nový základní výběr. Provedení nového základního výběru je podmíněno složením kauce 5000 Kč za každého reklamovaného býka. Kauce se skládá na účet ČSCHMS nejpozději do 10-ti kalendářních dnů ode dne provedení základního výběru. V případě, že nebudou peníze připsány na účet v daném termínu, platí původní verdikt výběrové komise a reklamační se dále neřeší. Nový základní výběr se uskuteční do 30-ti dnů od sporného výběru na místě, kde byla podána reklamační, pokud se obě strany nedohodnou jinak. Většinové složení komise nesmí být totožné se složením komise, která vynesla sporný verdikt. O složení komise rozhoduje ČSCHMS po dohodě s příslušným chovatelským klubem a Radou PK daného plemene. O závěru nového základního výběru je sepsán nový výběrový protokol. Proti tomuto rozhodnutí se již nelze dále odvolat. V případě, že je potvrzeno původní rozhodnutí výběrové komise, propadá kauce ve prospěch ČSCHMS, v opačném případě se vrací majiteli býka do 10-ti kalendářních dnů od provedení nového základního výběru. Náklady spojené s novým základním výběrem nese strana, která při svém rozhodnutí či jednání nebyla v právu.

V každém případě se o reklamaci vede písemný zápis. Rozhodnutí výběrové komise se váže ke konkrétnímu zvířeti v konkrétním čase a není možno se na něj odvolávat v případných následných sporech. Schváleno výborem ČSCHMS dne 21.3.2006 v Hradištku pod Medníkem, změny schváleny VČS dne 6.9.2007.



Sekretariát: ČSCHMS Praha Těšnov 17 11705 Praha 1 Mobil : +420 724 007 860 Telefon : +420 221 812 865 E-mail : info@cschms.cz	Ředitel PK <i>Kopecký Jan</i> Osík 201 569 67 Osík u Litomyšle Mobil : +420 724 007 862 Telefon : +420 461 612 809 E-mail : kopecky@cschms.cz	Adresa PK <i>Stará Anna</i> Osvoboditelů 35/9 410 02 Lovosice Mobil : +420 724 073 641 E-mail : stara@cschms.cz
---	--	---

Číslo : 863909 031 CZ ZAJÍC Z HÁJE P Číslo katalogu 1
 Dat.nar. : 22.12.2013 Plemeno : Y100 Limousine
 Chovatel : Černěveský Háj s.r.o.
 Majitel : Černěveský Háj s.r.o.

OOO 270 531 CEDAR PATCH GRENADIER P 103405
 OO 270 373 VRAI P 8700840731
 MOO 140915 CA LIBELLULE 140915

Otec ZLI 823 ECRIN P 2309141391
 OMO ZLI 230 DAUPHIN 1988004715
 MO 3615069802 FR ORAISON 3615069802
 MMO 3688006618 FR DIANE 3688006618

OOM ZLI 323 REDPATHS JAGUAR REY94-001
 OM ZLI 469 NEF Z CUNKOVA ET 253000156425031
 MOM 474 931 CZ LIMA Z OSTRÉHO ET 253000000474931

MATKA 314873 931 CZ 404000314873931
 OMM 269 547 MOLIERE 8796016051
 MM 3150125 076 FR ALTESSE 3150125076
 MMM 3150280759 FR RISE 3150280759

Vlastní užítkovost: ve 120d: 238 kg ve 210d: 325 kg v 365d: 454 kg / kříž: 134 cm
 Přírustek od narození: 1151 g / 108 šourek 36 cm
 Věk při ZV 509 dní aktuálně k 24.03.15 hmotnost: 556 kg výška v kříži: 142 cm

PLEMENNÉ HODNOTY										LINEARNÍ HODNOCENÍ								
	pp	ru	ME	pp	ru	TR	KT	OS	UT	Hmot	kříž	TR	KT	OS	UT	CE		
BÝK	PE	94	123	ME	99	103	113	101	97	100								
MATKA	PE	94	118	ME	101	102	115	102	96	101	742	/	145	26	23	22	8	79
Otec	PE	89	116	ME	98	104	106	95	92	94								

HODNOCEN: TR 8 / / 5 KT / / OS / / UT Výsledek:

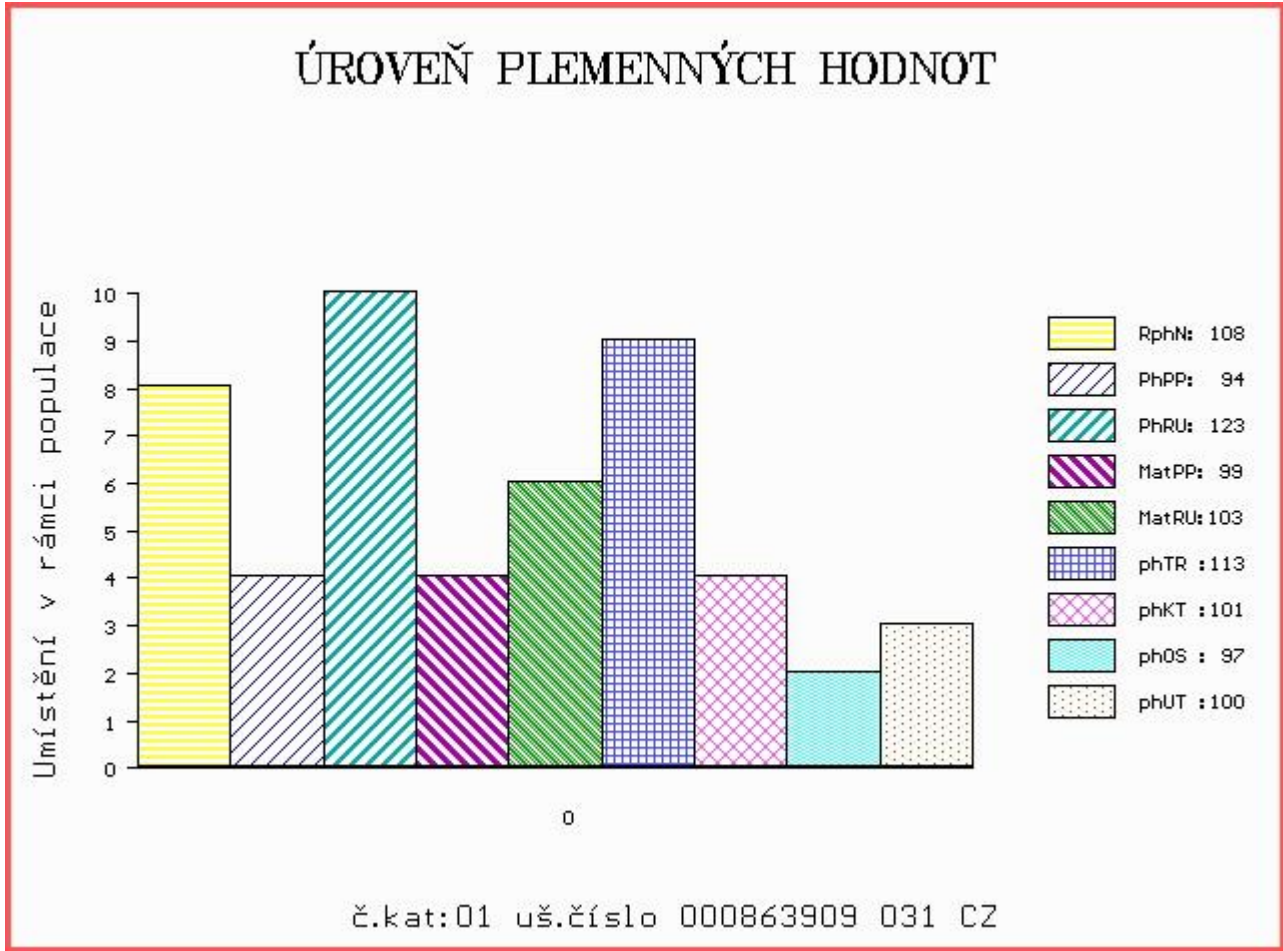

Číslo : 872710 031 CZ ZEMEK Z HÁJE Číslo katalogu 2
 Dat.nar. : 24.12.2013 Plemeno : Y100 Limousine
 Chovatel : Černěveský Háj s.r.o.
 Majitel : Černěveský Háj s.r.o.

OOO 270 531 CEDAR PATCH GRENADIER P 103405
 OO 270 373 VRAI P 8700840731
 MOO 140915 CA LIBELLULE 140915

Otec ZLI 823 ECRIN P 2309141391
 OMO ZLI 230 DAUPHIN 1988004715
 MO 3615069802 FR ORAISON 3615069802
 MMO 3688006618 FR DIANE 3688006618

OOM 270 667 ELEGANT 8789001834
 OM 269 562 POUPON 6502319721
 MOM 6594002848 FR JOLIETTE 6594002848

MATKA 6503544872 FR VANDA 6503544872
 OMM 265 584 FARCEUR RJ 8790000389
 MM 6592003336 FR HAUTESSE 6592003336
 MMM 8790006229 FR FAINE 8790006229

Vlastní užítkovost: ve 120d: 214 kg ve 210d: 302 kg v 365d: 440 kg / kříž: 128 cm
 Přírustek od narození: 1134 g / 104 šourek 36 cm
 Věk při ZV 507 dní aktuálně k 24.03.15 hmotnost: 546 kg výška v kříži: 141 cm

PLEMENNÉ HODNOTY										LINEARNÍ HODNOCENÍ						
	pp	ru	ME	pp	ru	TR	KT	OS	UT	Hmot	kříž	TR	KT	OS	UT	CE
BÝK	PE	98	117	ME	99	97	100	95	95	95						
MATKA	PE	98	108	ME	101	93	100	102	103	103	754 /	146	26	22	19	7 74
Otec	PE	89	116	ME	98	104	106	95	92	94						

HODNOCEN: TR 8 / / 4 KT / / OS / / UT Výsledek:

ÚROVEŇ PLEMENNÝCH HODNOT

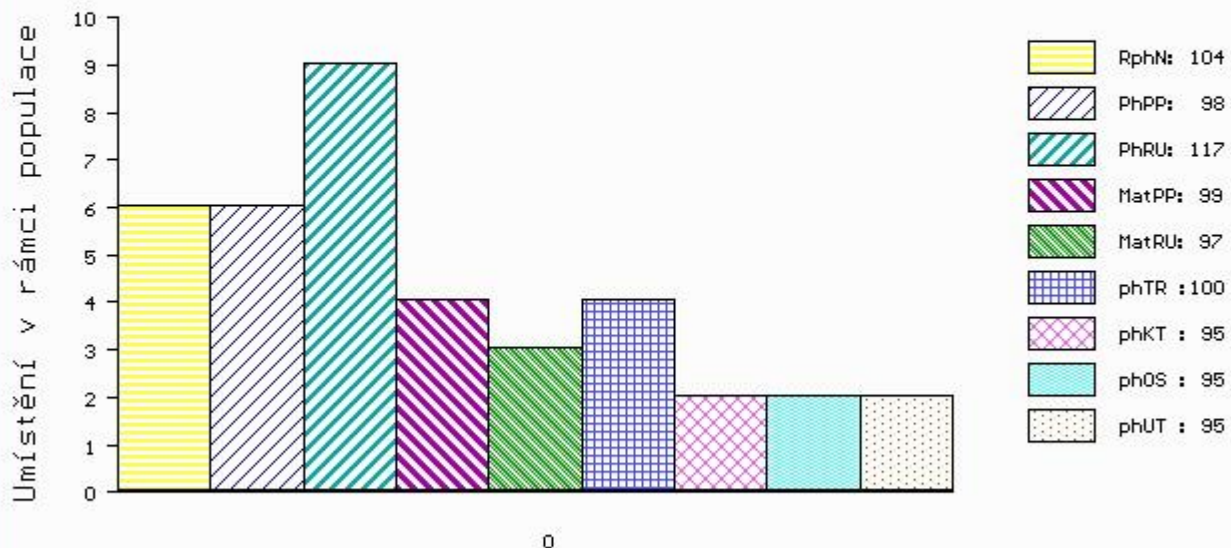

č.kat:02 uš.číslo 000872710 031 CZ

Číslo : 872711 031 CZ ADAM Z HÁJE V Číslo katalogu 3
 Dat.nar. : 06.01.2014 Plemeno : Y100 Limousine
 Chovatel : Černěveský Háj s.r.o.
 Majitel : Černěveský Háj s.r.o.

OOO 271 933 ECHO 238905523
 OO 271 932 KARENSMINDE UNOX 42909-00622
 MOO 4290900536 DK KARENSMINDE PIXILINE 42909-00536

Otec ZLI 833 VESTERHAAB DAVID P 21335-00815
 OMO 262 720 KLEGVANGGÁRD URANUS P 43142-00546
 MO 2133500744 DK VESTREHAAB BONNIE P 21335-00744
 MMO 2133500606 DK VESTERHAAB SALLY 21335-00606

OOM 269 300 VILLY 1984008766
 OM ZLI 269 HIGHLANDER 1692111209
 MOM 1686111362 FR BARONNE 1686111362

Matka 314863 931 CZ 404000314863931
 OMM 269 562 POUPON 6502319721
 MM 6503544 880 FR VICTORINE 6503544880
 MMM 6597077261 FR NOUSTO 6597077261

Vlastní užítkovost: ve 120d: 183 kg ve 210d: 287 kg v 365d: 451 kg / kříž: 128 cm
 Přírustek od narození: 1163 g / 100 šourek 38 cm
 Věk při ZV 494 dní aktuálně k 24.03.15 hmotnost: 546 kg výška v kříži: 139 cm

PLEMENNÉ HODNOTY										LINEARNÍ HODNOCENÍ						
	pp	ru	pp	ru	TR	KT	OS	UT		Hmot	kříž	TR	KT	OS	UT	CE
BÝK	PE	100	104	ME	103	97	99	94	94	95						
MATKA	PE	101	109	ME	108	97	107	111	112	112	726 /	146	25	20	22	7 74
Otec	PE	94	96	ME	97	97	89	76	75	77						

HODNOCEN: TR 7 / / 4 KT / / OS / / UT Výsledek:

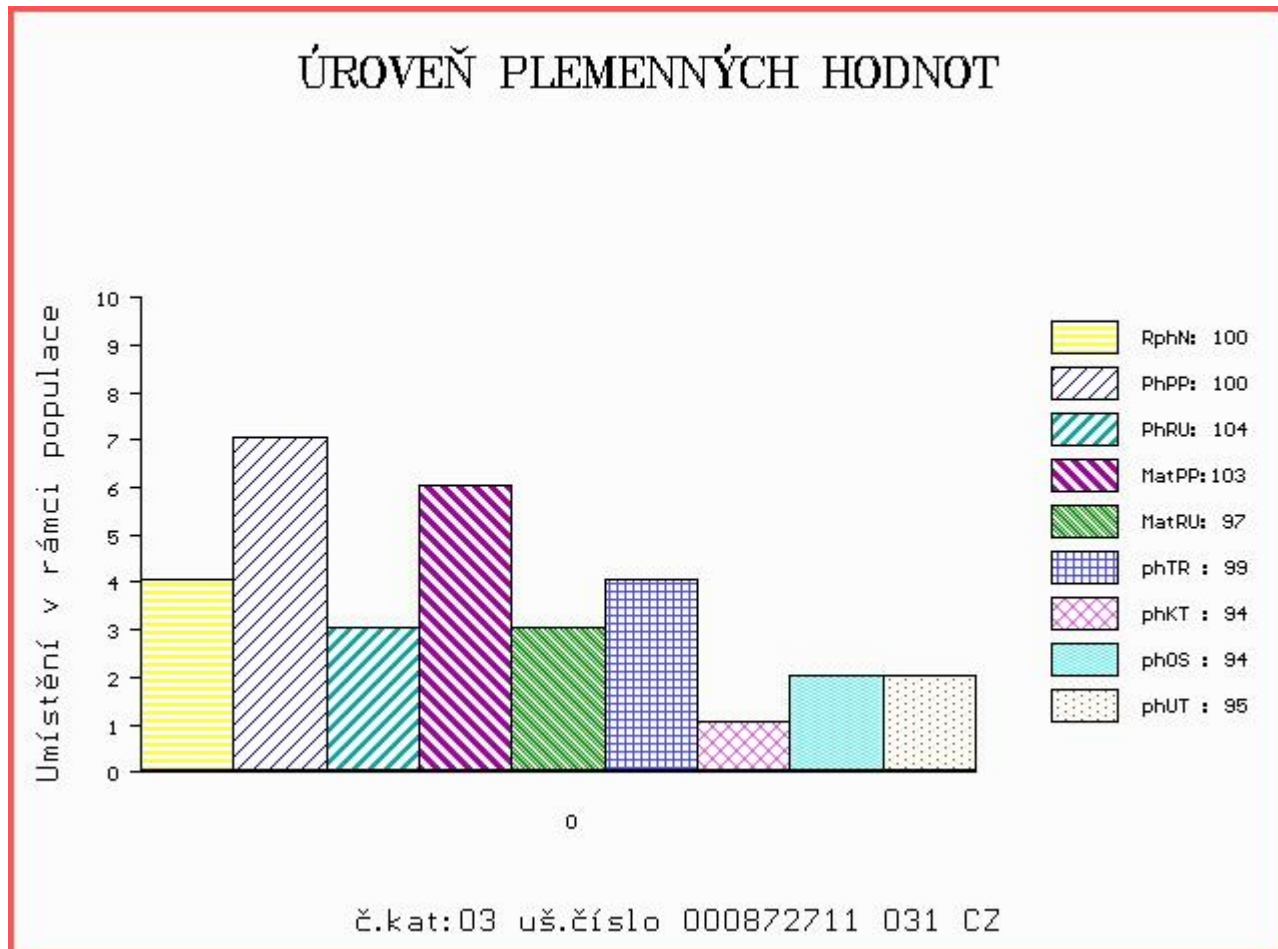

LIVE
STOCK
VÝS[♀]AVA
ZVÍŘAT



**NÁRODNÍ VÝSTAVA HOSPODÁŘSKÝCH
ZVÍŘAT A ZEMĚDĚLSKÉ TECHNIKY**
25.–28.6.2015 BRNO – VÝSTAVIŠTĚ

Souběžně konané akce:



PROPET

www.vystavazvirat.cz



Central
European
Exhibition
Centre

BVV



**Veletřhy
Brno**