

# KATALOG ZÁKLADNÍHO VÝBĚRU

dne 9.5.2015

**Šilhanová Marie, Nová Ves**

začátek cca 13,30 hod.

Č.   k.	Číslo býčka	OTEC st.reg.	DATUM NAROZENÍ	PLEM	HM. KŘ. kg cm	Přír.od nar. g RPH	CHOVATEL
1   2	728627 021 CZ	ZSI 343	02.01.14	S100	638 143	1317 g 102	Šilhanová Marie, Nová Ves
2   2	728629 021 CZ	ZSI 568	15.01.14	S100	622 138	1310 g 113	Šilhanová Marie, Nová Ves
3   3	728632 021 CZ	ZSI 568	02.02.14	S100	620 143	1376 g 122	Šilhanová Marie, Nová Ves
4   4	728634 021 CZ	ZSI 568	14.02.14	S100	648 142	1467 g 125	Šilhanová Marie, Nová Ves
5   5	728635 021 CZ	ZSI 568	18.02.14	S100	648 146	1446 g 114	Šilhanová Marie, Nová Ves

**Plemenné hodnoty uvedené v katalogu jsou spočítány k 31.3.2015**



<b>Sekretariát:</b> ČSCHMS Praha Těšnov 17 11705 Praha 1 Mobil : +420 724 007 860 Telefon : +420 221 812 865 E-mail : <a href="mailto:info@cschms.cz">info@cschms.cz</a>	<b>Ředitel PK</b> <i>Kopecký Jan</i> Osík 201 569 67 Osík u Litomyšle Mobil : +420 724 007 862 Telefon : +420 461 612 809 E-mail : <a href="mailto:kopecky@cschms.cz">kopecky@cschms.cz</a>	<b>Adresa PK</b> <i>Stará Anna</i> Osvoboditelů 35/9 410 02 Lovosice Mobil : +420 724 073 641 E-mail : <a href="mailto:stara@cschms.cz">stara@cschms.cz</a>
---	--	---

<i>Den</i>	<i>Datum</i>	<i>Začátek</i> *	<i>OPB , chovatel</i>	<i>Ks**</i>	<i>Plemena</i>	<i>Dražba</i>
Pondělí	20.4.2015	9,00	<i>OPB Janovice</i>	34	AA,HE,CH,LI,MS	<i>hodinu po skončení ZV</i>
		15,00	<i>Reinold Manfred,Stará Červená Voda</i>	4	MS	x
		16,00	<i>ZD Agroholding Bernartice</i>	1	PI	x
Úterý	21.4.2015	8,00	<i>OPB Cunkov</i>	60	LI	<i>hodinu po skončení ZV</i>
		16,00	<i>Farma Kozák s.r.o.</i>	1	LI	x
		16,30	<i>Dvořák Karel,Starcova Lhota</i>	3	LI	
		17,00	<i>Kačírek Pavel,Nový Kostelec</i>	1	LI	x
Středa	22.4.2015	9,00	<i>OPB Cunkov</i>	39	AA,CH	<i>hodinu po skončení ZV</i>
		16,00	<i>Bartůněk Karel, Přílepov</i>	2	HE	x
		17,00	<i>Žížala Josef ml.,Úročnice</i>	4	MS	x
Čtvrtek	23.4.2015	9,00	<i>OPB Cunkov</i>	41	BA,BM,HE,MS,PI,SA	<i>hodinu po skončení ZV</i>
		16,00	<i>Bouda Petr ing.,Voděrádky</i>	6	CH	x
		17,30	<i>Zobal Vlastimil,Bor u Březnice</i>	5	CH	x
Pátek	24.4.2015	9,00	<i>OPB Měcholupy</i>	48	AA,BA,HE,MS,	<i>hodinu po skončení ZV</i>
		13,00	<i>Měcholupská zemědělská a.s.</i>	5	CH,MS	x
		17,00	<i>Nejdl Martin,Kvaslice</i>	2	AA	x
		17,00	<i>Nejdl Zdeněk,Kvaslice</i>	3	AA	x
Sobota	25.4.2015	9,00	<i>Kubík Dušan,Třebčice</i>	1	HE	x
		10,00	<i>Šumavský angus spol.s r.o.Soběsuky</i>	26	AA	x
		15,00	<i>Žaloudek Roman,Ptenín</i>	2	SS	x
		16,00	<i>Vacík Václav,Roupov</i>	15	GA,SS	x
Neděle	26.4.2015	8,00	<i>Šuranský Jaroslav,Otín,Planá u M.L.</i>	4	CH	x
		9,30	<i>Tůmová Anna ing.,M.Lázně</i>	3	AA	x
		12,00	<i>Chlupáčková Hana,Ing.,Ležnice</i>	3	MS	x
			<i>UFARMA spol s.r.o.,Čistá u R.-Ležnice</i>	1	CH	x
		13,00	<i>Danko Jan, Lobzy</i>	6	CH	x
		15,00	<i>Vaňousek Vladimír,farma Javorná</i>	6	SA	x
		17,00	<i>MORAVIA ZL Cheb spol sro.,Kopanina</i>	5	AA	x
Pondělí	27.4.2015	9,00	<i>OPB Kundratice</i>	56	AA,CH,LI,MS,	<i>hodinu po skončení ZV</i>
		12,00	<i>Zatloukal Jan,Velké Dvorce</i>	7	CH	x
		16,00	<i>Černý Josef Ing.,Raková</i>	1	CH	x
		17,00	<i>Nováková Hana,Sirá</i>	4	CH	x
Úterý	28.4.2015	9,00	<i>OPB H.Jadruž</i>	23	CH,MS	<i>hodinu po skončení ZV</i>
		13,00	<i>Skalický J.,Libnov</i>	19	AA	x
Středa	29.4.2015	9,00	<i>OPB Benešov</i>	52	CH	<i>hodinu po skončení ZV</i>
Čtvrtek	30.4.2015	9,00	<i>OPB Benešov</i>	34	BA,LI,PI	<i>hodinu po skončení ZV</i>
		16,00	<i>Farma Kaliště s.r.o.Č.Libchavy</i>	7	LI	x
Pátek	1.5.2015	8,00	<i>Antoš Jiří,Kopidlno</i>	2	CH	x
		10,00	<i>Lainka B.,farma Zdoňov</i>	4	MS	x
		12,00	<i>Zuzánek J.,ing,Bernartice</i>	3	CH	x
		14,00	<i>Zemědělská a.s.Výšina</i>	2	LI	x
Sobota	2.5.2015	8,00	<i>MU Brno - ŠZP Žabčice</i>	3	GS,MS,SA	x
		9,00	<i>Agrochyt s.r.o.Mohelno</i>	1	MS	x
		10,00	<i>Poláková Zdenka,Dolní Libochová</i>	2	MS	x
		10,30	<i>Hatlák Vlastimil,Meziboří</i>	10	CH	x
		12,30	<i>Statek Mitrov,a.s.</i>	14	AA	x
		14,30	<i>Hrtús Miroslav,Mírovka</i>	2	BA	x
		15,30	<i>ZD Pozovice</i>	12	CH	x
Neděle	3.5.2015	8,00	<i>Šeda J.,Helvíkovice</i>	5	LI	x
		9,00	<i>Paďour Leopold,Lukavice</i>	2	BA	x
		11,00	<i>Fišar Filip.,Lhotka</i>	3	LI	x
		15,00	<i>Montážně obchodní firma s.r.o.,B.Mlýn</i>	32	BB,GS,LI,PP,UU,VV	x

Den	Datum	Začátek *	OPB , chovatel	Ks*	Plemena	Dražba
Pondělí	4.5.2015	9,00	OPB Benešov	38	MS	hodinu po skončení ZV
		14,30	Družstvo Velký Újezd	7	CH	x
		16,00	Sumega Petr, Heřmanice u Oder	1	MS	x
		16,30	VFU Brno ŠZP Nový Jičín	2	LI	x
Úterý	5.5.2015	9,00	OPB Benešov	19	AA,HE	hodinu po skončení ZV
		15,00	Minaříková Hana,Hluk	2	BA	x
		16,00	Dolňácko a.s.Hluk	1	BA	x
Středa	6.5.2015	9,00	OPB Osík	54	CH	hodinu po skončení ZV
Čtvrtek	7.5.2015	9,00	OPB Osík	24	LI,BM,HE,PI,PP	hodinu po skončení ZV
		15,00	Novotný Milan,Mezihoří	1	PP	x
Pátek	8.5.2015	9,00	Liponova a.s.,Lipoltice	34	CH	x
		15,00	Nečtinská zemědělská a.s.	38	LI	x
Sobota	9.5.2015	9,00	Zemědělská společnost Blšany	5	MS	x
		11,00	Družstvo vlastníků Libeň - Vtelno	4	CH	x
		13,30	Šilhanová Marie,Nová Ves	5	MS	x
		15,00	Šťastný Antonín,SZ,Vědllice	2	BA	x
		16,30	Hromas Jan,Stvolínky	2	AA	x
		17,30	Hodbod' Gustav,Libštát	1	GS	x
Neděle	10.5.2015	9,00	Farma Kaliště s.r.o.Č.Libchavy	6	LI	x
		12,00	VETLABFARM s.r.o.D.Dobrouč	11	AA	x
		15,00	Jaroš Zdeněk,Rosička	1	PI	x
Pondělí	11.5.2015	9,00	OPB Osík	32	AA,BA,MS	hodinu po skončení ZV
		16,00	Dvořák Josef,ing.,Telecí	10	AA	x
Úterý	12.5.2015	9,00	Marek Petr,Častonín	6	GS,BA	x
			Marková M.,Častonín	1	BA	x
		10,00	Kratochvíl David,Ing.,Horní Cerekev	1	MS	x
		11,00	Tegro s.r.o. Těšenov	13	AA	x
		14,00	Šásek Vl.,Rantířov	13	AA	x
		17,00	KLAS a.s. Číhošť	2	UU	x
Středa	13.5.2015	9,00	Habr František ml.,SZ,Báňovice	5	MS	x
		11,00	Egert Jiří,ing.,Lomnice n.Lužnicí	10	AA	x
		12,30	Tájek Jaroslav,Zvíkov	2	SA	x
		15,00	Farka Martin,Todně	8	LI	x
		17,00	Lepša Vladimír,Pěčín	1	MS	x
Čtvrtek	14.5.2015	9,00	ZD Brloh	21	AA,MS	x
		12,30	Placanda Jakub,Křenovice	1	MS	x
		13,00	Vondrušková Věra,Protivec	1	SA	x
		14,30	Kofroň Jan,Ing.,Radhostice	11	AA	x
		17,00	Kraml Eduard,Stachy	3	SA	x
Pátek	15.5.2015	9,00	Statek Kašperské Hory s.r.o.	4	MS	x
		10,30	Kubal Radek, Albrechtice	1	LI	x
		11,00	Kubal Petr,Podmokly	4	MS	x
		13,00	Valenta Petr,Budyně	2	MS	x
		14,00	Černěveský Háj s.r.o.	3	LI	x
		15,00	Maletická farma s.r.o.	5	CH,LI	x
	16,30	Diviš Miroslav,Láz	5	LI,MS	x	

\* začátky ZV u chovatelů jsou orientační

\*\* počty býků na začátku odchovu

## Vysvětlivky ke zkratkám ve jménech v katalogu :

ET	- býček narozen po embryotrasferu
RED	- zbarvení red angus
P,V	- bezrohý / volný roh - heterozygot (MS,CH,LI,BA)
PP	- bezrohý – homozygot stanoven testem DNA (MS,CH,LI,BA)
R	- rohatý (MS)
+/+	- homozygot s alelami způsobujícími běžné osvalení (GS)
+ /MH	- heterozygot s jednou alelou podmiňující dvojí osvalení (GS)
MH/MH	- homozygot - obě alely podmiňující dvojí osvalení (GS – oddíl „B“ PK )

### U matek plemene BA

Třída	Výška kříž (cm)	Hmotnost (kg)	RPH přímý efekt	RPH mat. efekt	RPH osvalení
SE	147 a více	800 a více	105 a vic	103 a vic	103 a vic
EC	147 a více	800 a více	105 a vic	pod 103	103 a vic
EM	147 a více	800 a více	pod 105	103 a vic	pod 103
CM	pod 147	pod 800	105 a vic	103 a vic	103 a vic
C1	pod 147	pod 800	105 a vic	pod 103	103 a vic
M1	pod 147	pod 800	pod 105	103 a vic	pod 103

### Popisky grafu úrovně plemenných hodnot

Jednotlivé plemenné hodnoty jsou rozděleny do pásem na základě výpočtu kvantilu normálního rozložení, které udávají, jak si konkrétní jedinec stojí v porovnání s průměrem populace plemenných býčků odchovaných v období 2010 - 2015.

pásma	Pozice býka v rámci populace	zkratka	Popis údaje v grafu
10	býk patří hodnotou RPH do 10 % nejlepších býků v daném ukazateli	<i>RphT</i>	RPH pro přírůstek v testu
9	býk patří hodnotou RPH do 20 % nejlepších býků v daném ukazateli	<i>RphN</i>	RPH pro životní přírůstek
8	býk patří hodnotou RPH do 30 % nejlepších býků v daném ukazateli	<i>RpPP</i>	RPH pro přímý efekt porody
7	býk patří hodnotou RPH do 40 % nejlepších býků v daném ukazateli	<i>RpRU</i>	RPH pro přímý efekt růst
6	býk patří hodnotou RPH do 50 % nejlepších býků v daném ukazateli	<i>MatPP</i>	RPH pro maternální efekt porody
5	býk patří hodnotou RPH do průměru býků v daném ukazateli	<i>MatRU</i>	RPH pro maternální efekt růst
4	býk patří hodnotou RPH do 60 % nejlepších býků v daném ukazateli	<i>phTR</i>	RPH pro lineární hodnocení těl. rámec
3	býk patří hodnotou RPH do 70 % nejlepších býků v daném ukazateli	<i>phKT</i>	RPH pro lineární hodnocení kap. těla
2	býk patří hodnotou RPH do 80 % nejlepších býků v daném ukazateli	<i>phOS</i>	RPH pro lineární hodnocení osvalení
1	býk patří hodnotou RPH do 90 % nejlepších býků v daném ukazateli	<i>phUT</i>	RPH pro lineární hodnocení užit. typ

### Hlavní selekční kritéria pro výběr do plemnitby na OPB a odchovu u chovatele

Hlavním selekčním kritériem bude pouze lineární hodnocení při základním výběru.

#### Důvody vyřazení před základním výběrem

- hodnocení tělesného rámce (1,2,3 body dle parametrů daného plemene)
- hodnocení bodů za hmotnost v 365 dnech (1,2,3 body dle parametrů daného plemene)
- nepředvedení býka k základnímu výběru na ohlávce nebo na vodící tyči
- na základě rozhodnutí majitele býka o jeho vyřazení
- zdravotní důvody (displazie varlat, apod.)

#### Důvody vyřazení při základním výběrem

- hodnocení délky těla (1,2,3 body dle parametrů daného plemene)
- hodnocení ukazatelů kapacity těla (1,2,3 body dle parametrů daného plemene)
- hodnocení ukazatelů osvalení (1,2,3 body dle parametrů daného plemene)
- hodnocení užitkové typu (1,2,3 body dle parametrů daného plemene)
- závažné vady exteriéru při základním výběru
- neodpovídající funkčnost končetin při základním výběru
- zdravotní důvody (displazie varlat, apod.)

## Reklamační řád pro základní výběry býků

Majitel odchovávaného býčka má právo podat reklamaci proti rozhodnutí výběrové komise (ČSCHMS). Tato reklamační může mít písemnou nebo ústní formu. Po skončení základního výběru býků vyzve předseda výběrové komise k podání případných protestů (reklamací). Reklamační se podává nejpozději do 60-ti minut od výzvy předsedy výběrové komise. Reklamační se podává předsedovi výběrové komise. Jménem majitele býka může jednat také zástupce OPB. Po vznesení reklamační následuje nové předvedení býka. Reklamační je podmíněna složením nevratné kauce 1000 Kč, přičemž polovina z této částky je určena pro provozovatele OPB a polovina pro ČSCHMS. Tato kauce musí být složena okamžitě v hotovosti v době podání reklamační předsedovi výběrové komise.

V případě shodného verdiktu výběrové komise a majitele býka je platný tento shodný verdikt.

V případě neshody mezi verdiktem výběrové komise a majitelem býka bude proveden nový základní výběr. Provedení nového základního výběru je podmíněno složením kauce 5000 Kč za každého reklamovaného býka. Kauce se skládá na účet ČSCHMS nejpozději do 10-ti kalendářních dnů ode dne provedení základního výběru. V případě, že nebudou peníze připsány na účet v daném termínu, platí původní verdikt výběrové komise a reklamační se dále neřeší. Nový základní výběr se uskuteční do 30-ti dnů od sporného výběru na místě, kde byla podána reklamační, pokud se obě strany nedohodnou jinak. Většinové složení komise nesmí být totožné se složením komise, která vynesla sporný verdikt. O složení komise rozhoduje ČSCHMS po dohodě s příslušným chovatelským klubem a Radou PK daného plemene. O závěru nového základního výběru je sepsán nový výběrový protokol. Proti tomuto rozhodnutí se již nelze dále odvolat. V případě, že je potvrzeno původní rozhodnutí výběrové komise, propadá kauce ve prospěch ČSCHMS, v opačném případě se vrací majiteli býka do 10-ti kalendářních dní od provedení nového základního výběru. Náklady spojené s novým základním výběrem nese strana, která při svém rozhodnutí či jednání nebyla v právu.

V každém případě se o reklamaci vede písemný zápis. Rozhodnutí výběrové komise se váže ke konkrétnímu zvířeti v konkrétním čase a není možno se na něj odvolávat v případných následných sporech. Schváleno výborem ČSCHMS dne 21.3.2006 v Hradištku pod Medníkem, změny schváleny VČS dne 6.9.2007.



<b>Sekretariát:</b> ČSCHMS Praha Těšnov 17 11705 Praha 1 Mobil : +420 724 007 860 Telefon : +420 221 812 865 E-mail : <a href="mailto:info@cschms.cz">info@cschms.cz</a>	<b>Ředitel PK</b> <i>Kopecký Jan</i> Osík 201 569 67 Osík u Litomyšle Mobil : +420 724 007 862 Telefon : +420 461 612 809 E-mail : <a href="mailto:kopecky@cschms.cz">kopecky@cschms.cz</a>	<b>Adresa PK</b> <i>Stará Anna</i> Osvoboditelů 35/9 410 02 Lovosice Mobil : +420 724 073 641 E-mail : <a href="mailto:stara@cschms.cz">stara@cschms.cz</a>
---	--	---

Číslo : 728627 021 CZ ANĎEL Z NOVÉ VSI P Číslo katalogu 1  
 Dat.nar. : 02.01.2014 Plemeno : S100 Masný simentál  
 Chovatel : Šilhanová Marie, Nová Ves  
 Majitel : Šilhanová Marie, Nová Ves

OOO 000 ACCEL RITZLUND POL 32B P254141  
 OO 268 909 COHEN AV HÄGGENÄS 91366  
 MOO 0 HELENA AV ORRÖD 55183

**OTEC ZSI 343 EUGEN AV RÖRUM P 92241**  
 OMO 269 325 URSUS AV MATTARP 89597  
 MO 79066 SE KRONI 79066  
 MMO 0 KRONI 76216

OOM 267 857 DOVEFIELDS GALLANT M045537  
 OM ZSI 283 LYKKE SIRIUS P 41344-00241  
 MOM 4134400184 DK LYKKE OPULUS ET P 41344-00184

**MATKA 193508 921 CZ R 263000193508921**  
 OMM ZSI 249 KASAŘ P 037487107198  
 MM 131573 921 CZ P 263000131573921  
 MMM 10206 617 CZ WIESL V 799 776 533

Vlastní užitkovost: ve 120d: 182 kg ve 210d: 331 kg v 365d: 496 kg / kříž: 132 cm  
 Přírůstek od narození: 1317 g / 102 šourek 41 cm  
 Věk při ZV 492 dní aktuálně k 26.03.15 hmotnost: 638 kg výška v kříži: 143 cm

PLEMENNÉ HODNOTY										LINEARNÍ HODNOCENÍ								
	pp	ru	pp	ru	TR	KT	OS	UT		Hmot	kříž	TR	KT	OS	UT	CE		
BÝK	PE	89	112	ME	92	105	105	103	104	105								
MATKA	PE	78	123	ME	109	104	108	110	111	111	716	/	140	23	19	18	6	66
OTEC	PE	94	109	ME	78	108	114	97	94	99								

HODNOCEN: TR 8 / / 6 KT / / OS / / UT Výsledek:

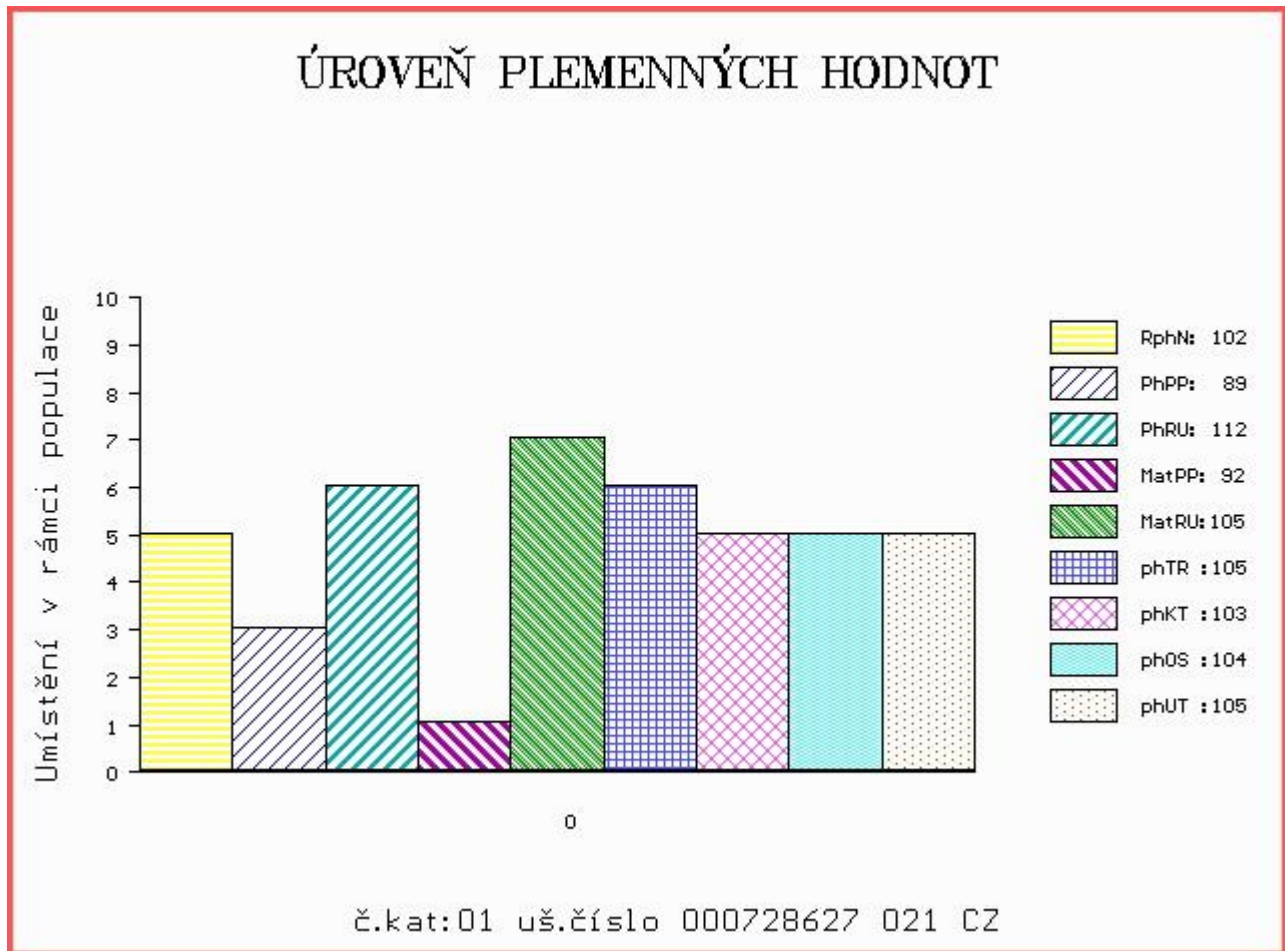

Číslo : 728629 021 CZ AXIM Z NOVÉ VSI P Číslo katalogu 2  
 Dat.nar. : 15.01.2014 Plemeno : S100 Masný simentál  
 Chovatel : Šilhanová Marie, Nová Ves  
 Majitel : Šilhanová Marie, Nová Ves

OOO ZSI 279 LANGO UNESCO P 17701-00760  
 OO ZSI 829 LANGO AUGUST/ATOS PP 17701-00844  
 MOO 1770100654 DK LANGO SONJA P 17701-00654

**OTEC ZSI 568 LYKKE DIXIE PP 41344-00399**  
 OMO 265 868 WLSF CELEBRITY CHIEF P PT260497  
 MO 4134400195 DK LYKKE PHILADELPHIA P 41344-00195  
 MMO 4134400076 DK LYKKE JAMAICA P 41344-00076

OOM ZSI 070 GORM PP 87072-0031  
 OM ZSI 249 KASAŘ P 037487107198  
 MOM 10467 617 CZ R 036617010467

**MATKA 193512 921 CZ R 263000193512921**  
 OMM ZSI 027 DERBY 28 5059303  
 MM 102403 109 CZ P 263000102403109  
 MMM 10210 617 CZ LAVENDL 809 739 233

Vlastní užítkovost: ve 120d: 192 kg ve 210d: 348 kg v 365d: 481 kg / kříž: 0 cm  
 Přírůstek od narození: 1310 g / 113 šourek 39 cm  
 Věk při ZV 479 dní aktuálně k 26.03.15 hmotnost: 622 kg výška v kříži: 138 cm

PLEMENNÉ HODNOTY						LINEARNÍ HODNOCENÍ											
	pp	ru	pp	ru	TR	KT	OS	UT	Hmot	kříž	TR	KT	OS	UT	CE		
BÝK	PE	87	114	ME	108	88	97	110	112	111							
MATKA	PE	95	108	ME	102	93	96	110	112	109	594	142	21	21	17	6	65
OTEC	PE	78	115	ME	114	90	109	108	107	112							

HODNOCEN: TR 5 / / 5 KT / / OS / / UT Výsledek:

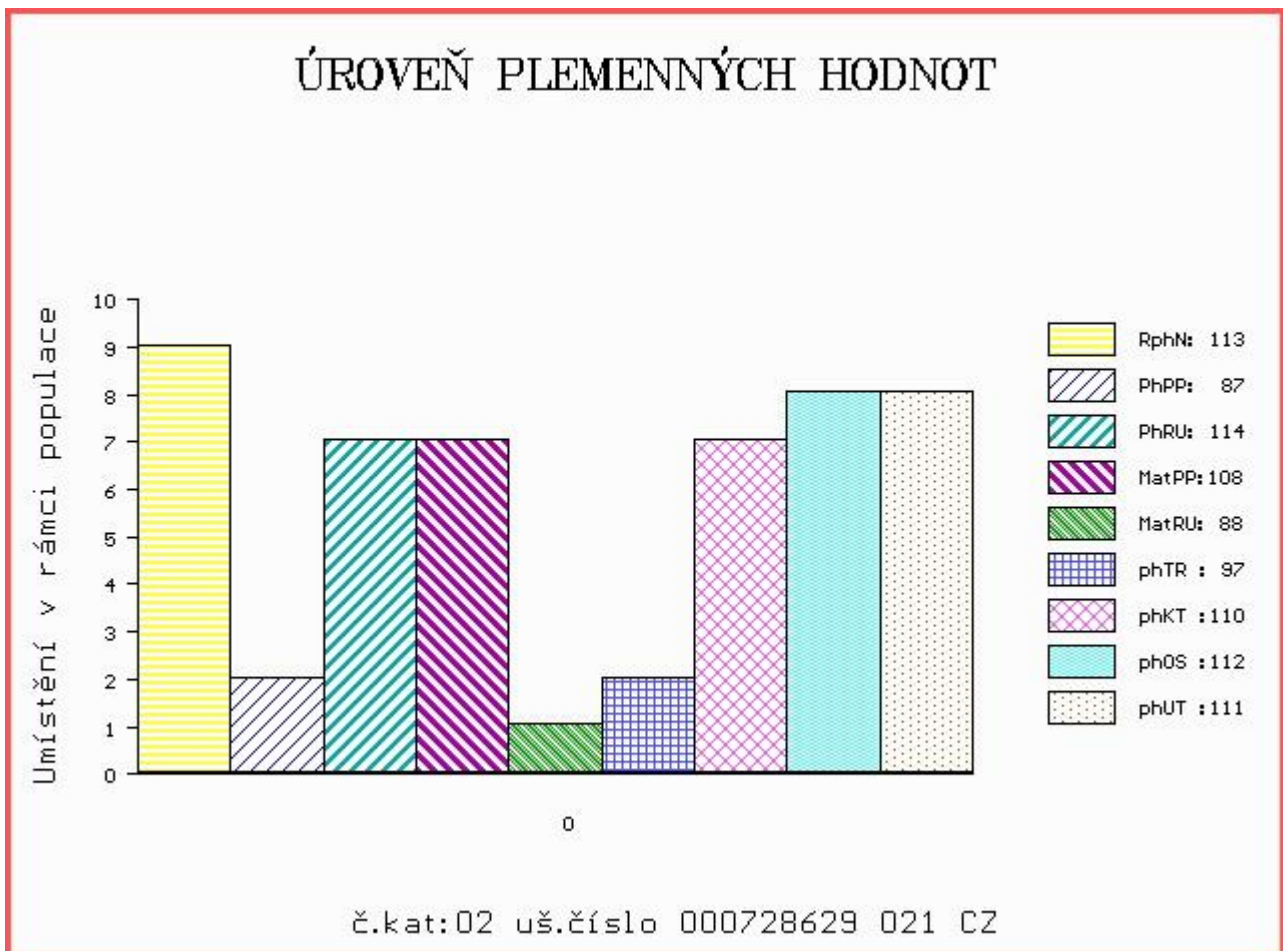

Číslo : 728632 021 CZ APEX Z NOVÉ VSI P Číslo katalogu 3  
 Dat.nar. : 02.02.2014 Plemeno : S100 Masný simentál  
 Chovatel : Šilhanová Marie, Nová Ves  
 Majitel : Šilhanová Marie, Nová Ves

OOO ZSI 279 LANGO UNESCO P 17701-00760  
 OO ZSI 829 LANGO AUGUST/ATOS PP 17701-00844  
 MOO 1770100654 DK LANGO SONJA P 17701-00654

**OTEC ZSI 568 LYKKE DIXIE PP 41344-00399**  
 OMO 265 868 WLSF CELEBRITY CHIEF P PT260497  
 MO 4134400195 DK LYKKE PHILADELPHIA P 41344-00195  
 MMO 4134400076 DK LYKKE JAMAICA P 41344-00076

OOM 290 098 GS MAX 227 007 562  
 OM ZSI 400 HEDETOFT UNITED P 80185-00096  
 MOM 8018500057 DK HEDETOFT PATRICIA P 80185-00057

**MATKA 193523 921 CZ P 263000193523921**  
 OMM ZSI 070 GORM PP 87072-0031  
 MM 6663 951 CZ P 263000006663951  
 MMM 102403 109 CZ P 263000102403109

Vlastní užítkovost: ve 120d: 182 kg ve 210d: 319 kg v 365d: 496 kg / kříž: 0 cm  
 Přírůstek od narození: 1376 g / 122 šourek 42 cm  
 Věk při ZV 461 dní aktuálně k 26.03.15 hmotnost: 620 kg výška v kříži: 143 cm

PLEMENNÉ HODNOTY						LINEARNÍ HODNOCENÍ											
	pp	ru	pp	ru	TR	KT	OS	UT	Hmot	kříž	TR	KT	OS	UT	CE		
BÝK	PE	90	116	ME	114	88	101	107	108	109							
MATKA	PE	92	120	ME	116	90	100	116	119	116	818	144	26	20	18	7	71
OTEC	PE	78	115	ME	114	90	109	108	107	112							

HODNOCEN: TR 8 / / 6 KT / / OS / / UT Výsledek:

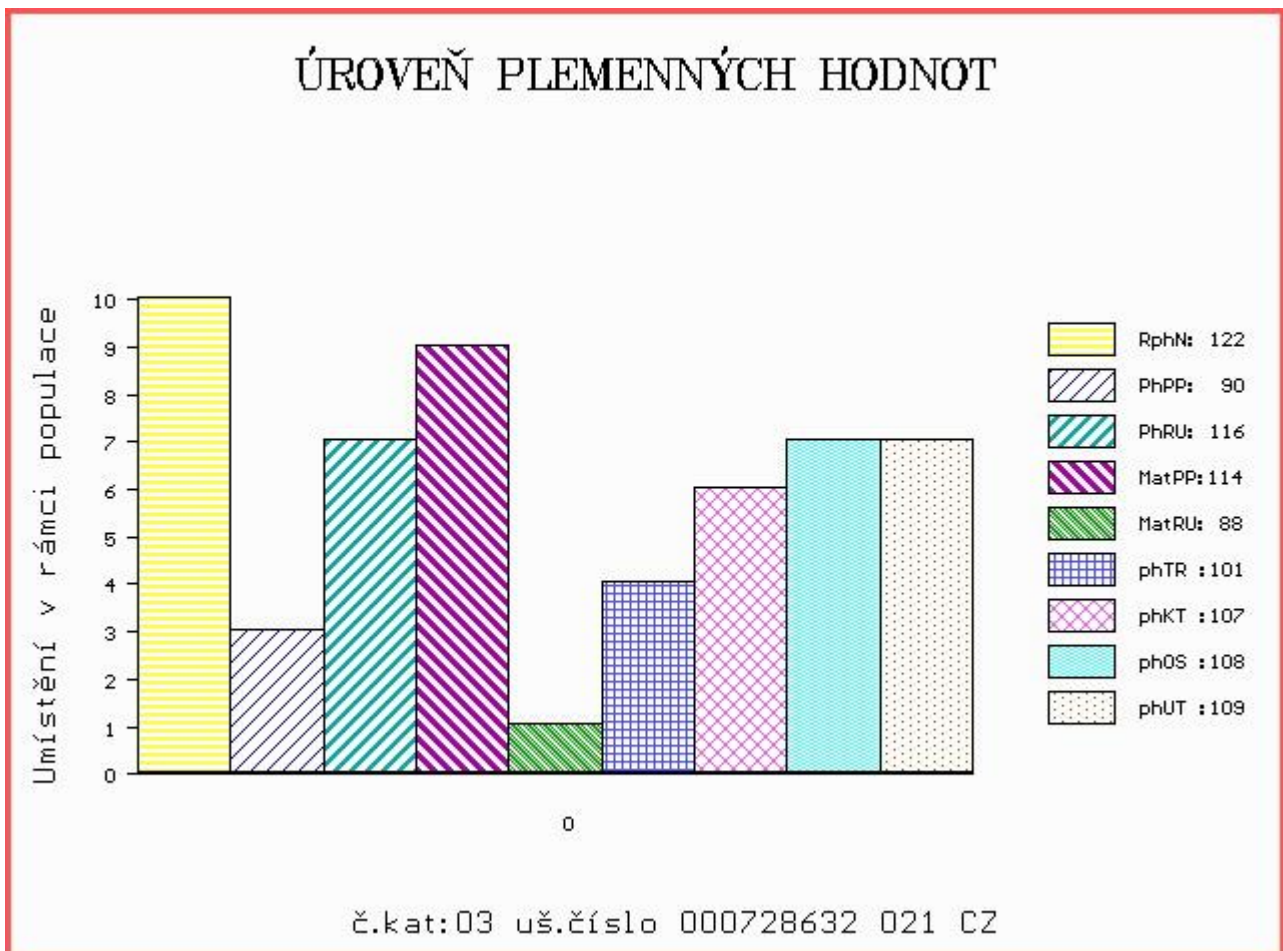



Číslo : 728634 021 CZ ANDY Z NOVÉ VSI V Číslo katalogu 4  
 Dat.nar. : 14.02.2014 Plemeno : S100 Masný simentál  
 Chovatel : Šilhanová Marie, Nová Ves  
 Majitel : Šilhanová Marie, Nová Ves

OOO ZSI 279 LANGO UNESCO P 17701-00760  
 OO ZSI 829 LANGO AUGUST/ATOS PP 17701-00844  
 MOO 1770100654 DK LANGO SONJA P 17701-00654

**OTEC ZSI 568 LYKKE DIXIE PP 41344-00399**  
 OMO 265 868 WLSF CELEBRITY CHIEF P PT260497  
 MO 4134400195 DK LYKKE PHILADELPHIA P 41344-00195  
 MMO 4134400076 DK LYKKE JAMAICA P 41344-00076

OOM 290 098 GS MAX 227 007 562  
 OM ZSI 400 HEDETOFT UNITED P 80185-00096  
 MOM 8018500057 DK HEDETOFT PATRICIA P 80185-00057

**MATKA 193518 921 CZ P 263000193518921**  
 OMM ZSI 154 LOKKEHOLM ROLLS-ROYCE 91292-00013  
 MM 9595 951 CZ P 263000009595951  
 MMM 102403 109 CZ P 263000102403109

Vlastní užítkovost: ve 120d: 212 kg ve 210d: 369 kg v 365d: 589 kg / kříž: 0 cm  
 Přírustek od narození: 1467 g / 125 šourek 40 cm  
 Věk při ZV 449 dní aktuálně k 26.03.15 hmotnost: 648 kg výška v kříži: 142 cm

PLEMENNÉ HODNOTY										LINEARNÍ HODNOCENÍ						
	pp	ru	pp	ru	TR	KT	OS	UT		Hmot	kříž	TR	KT	OS	UT	CE
BÝK	PE	82	126	ME	121	88	113	114	111	116						
MATKA	PE	102	119	ME	121	94	99	109	111	109	758	/ 140	22	22	16	7 67
OTEC	PE	78	115	ME	114	90	109	108	107	112						

HODNOCEN: TR 8 / / 9 KT / / OS / / UT Výsledek:

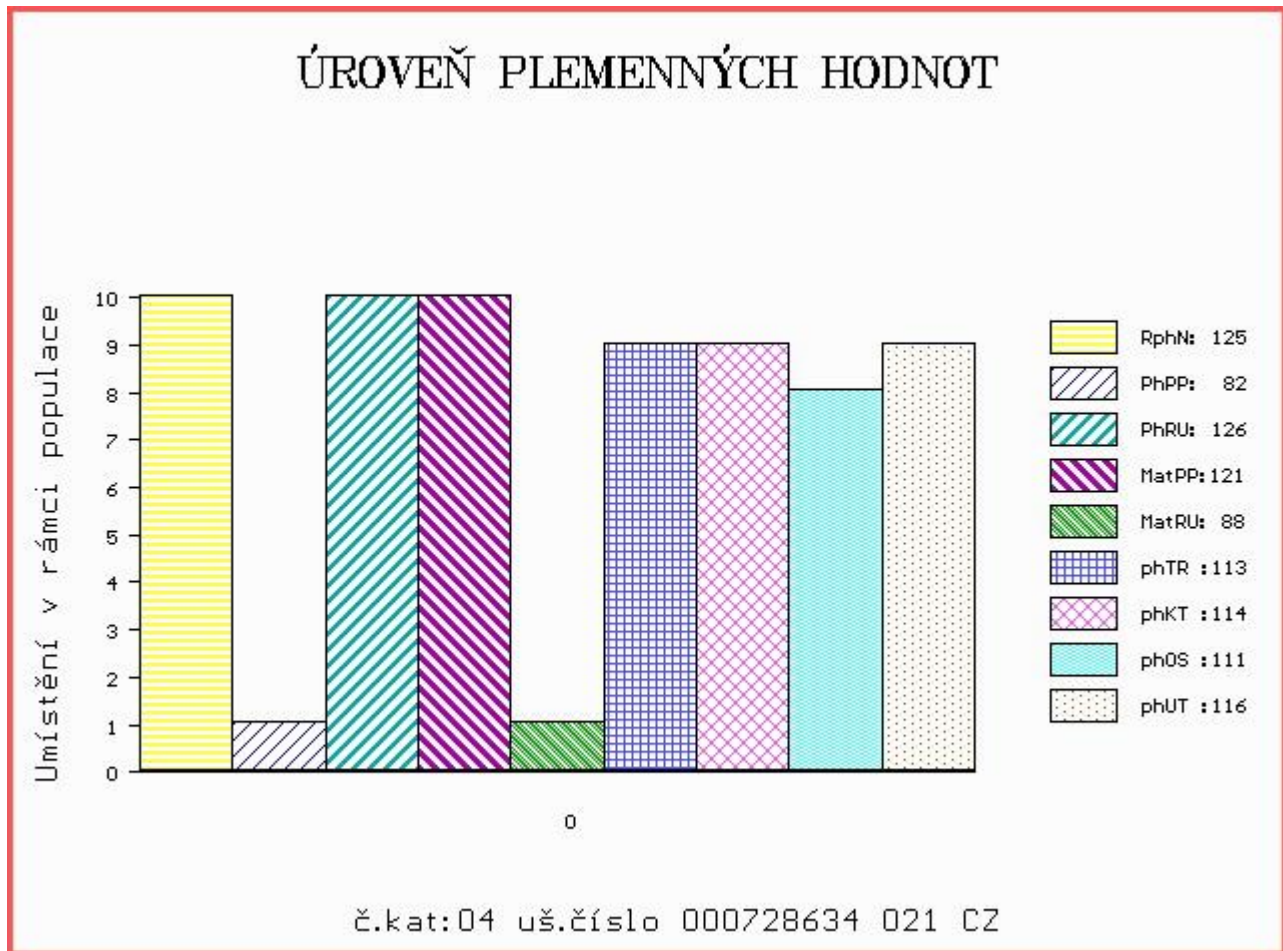

Číslo : 728635 021 CZ AMEN Z NOVÉ VSI R Číslo katalogu 5  
 Dat.nar. : 18.02.2014 Plemeno : S100 Masný simentál  
 Chovatel : Šilhanová Marie, Nová Ves  
 Majitel : Šilhanová Marie, Nová Ves

OOO ZSI 279 LANGO UNESCO P 17701-00760  
 OO ZSI 829 LANGO AUGUST/ATOS PP 17701-00844  
 MOO 1770100654 DK LANGO SONJA P 17701-00654

**Otec ZSI 568 LYKKE DIXIE PP 41344-00399**  
 OMO 265 868 WLSF CELEBRITY CHIEF P PT260497  
 MO 4134400195 DK LYKKE PHILADELPHIA P 41344-00195  
 MMO 4134400076 DK LYKKE JAMAICA P 41344-00076

OOM 268 909 COHEN AV HÄGGENÄS 91366  
 OM ZSI 343 EUGEN AV RÖRUM P 92241  
 MOM 79066 SE KRONI 79066

**Matka 222046 921 CZ P 263000222046921**  
 OMM ZSI 027 DERBY 28 5059303  
 MM 103867 401 CZ KLÁRA Z NOVÉ VSI R 263000103867401  
 MMM 10240 617 CZ KARKULE R 263617010240

Vlastní užítkovost: ve 120d: 230 kg ve 210d: 380 kg v 365d: 596 kg / kříž: 0 cm  
 Přírůstek od narození: 1446 g / 114 šourek 38 cm  
 Věk při ZV 445 dní aktuálně k 26.03.15 hmotnost: 648 kg výška v kříži: 146 cm

PLEMENNÉ HODNOTY						LINEARNÍ HODNOCENÍ											
	pp	ru	pp	ru	TR	KT	OS	UT	Hmot	kříž	TR	KT	OS	UT	CE		
BÝK	PE	59	123	ME	99	104	116	108	105	111							
MATKA	PE	88	112	ME	80	122	111	100	96	100	786	142	23	22	17	7	69
Otec	PE	78	115	ME	114	90	109	108	107	112							

HODNOCEN: TR 10 / /10 KT / / OS / / UT Výsledek:

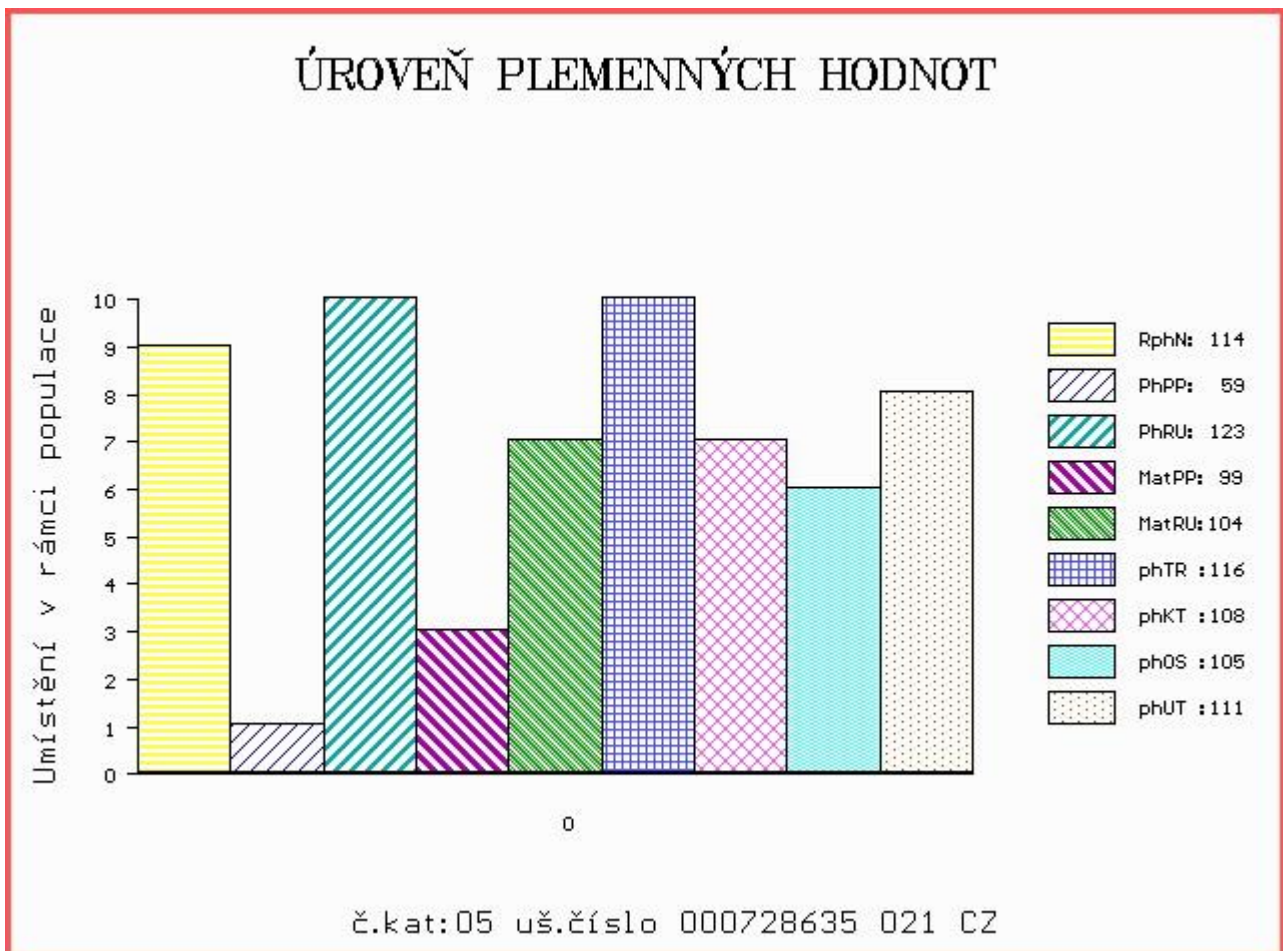

LIVE  
STOCK  
VÝS<sup>♀</sup>AVA  
ZVÍŘAT

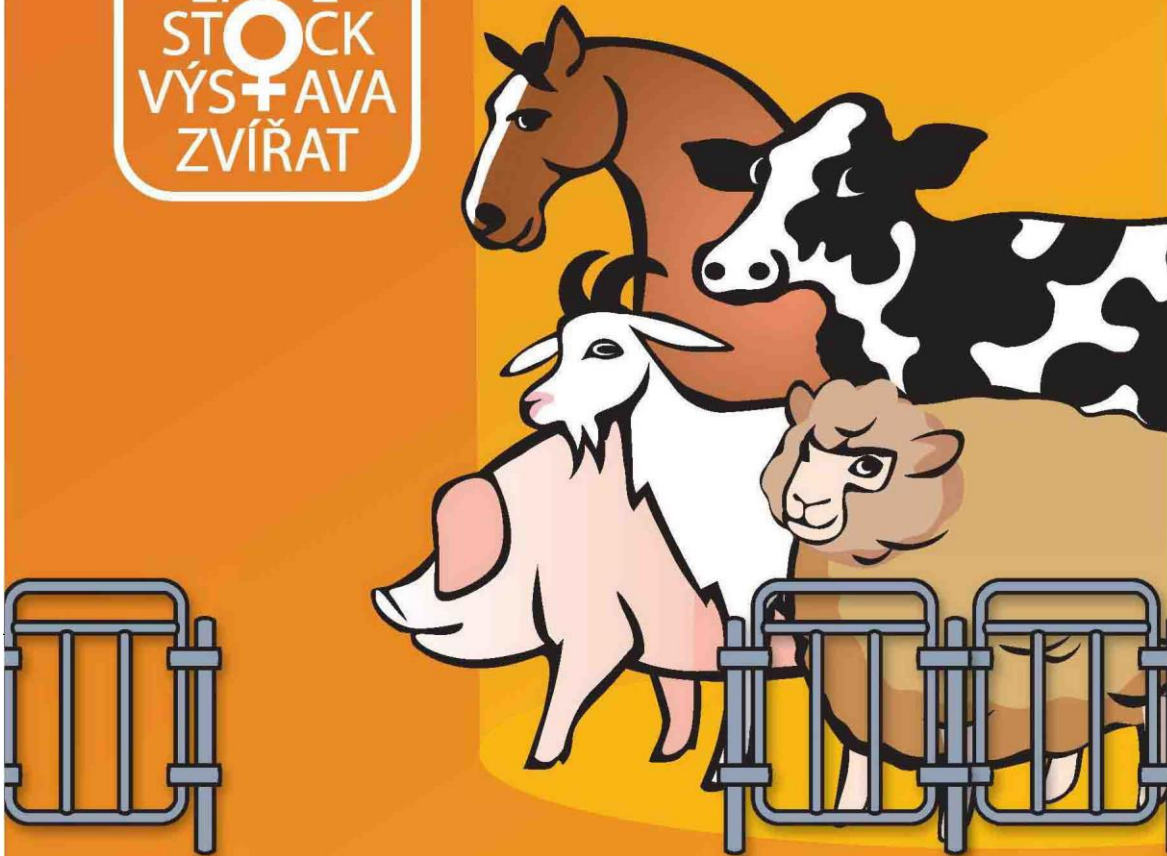

**NÁRODNÍ VÝSTAVA HOSPODÁŘSKÝCH  
ZVÍŘAT A ZEMĚDĚLSKÉ TECHNIKY**  
**25.–28.6.2015 BRNO – VÝSTAVIŠTĚ**

Souběžně konané akce:



**PROPET**

[www.vystavazvirat.cz](http://www.vystavazvirat.cz)



**C**entral  
**E**uropean  
**E**xhibition  
**C**entre

BVV



**Veletřhy  
Brno**