

# KATALOG ZÁKLADNÍHO VÝBĚRU

dne 12.02.2019

OPB Cunkov

Začátek 9,00 hod.

Č.k.	Číslo býčka	OTEC st.reg.	DATUM NAROZENÍ	PLEM.	PŘÍRUSTEK (g) test RPH živ.RPH			CH O V A T E L
1	10803 064	CZ ZLM 405	01.10.17	Y100	1791	95 1419	99 Velát Jaroslav,Horní Prosička	
2	874987 021	CZ ZLM 873	01.10.17	Y100	1941	94 1367	94 Pokorný Martin,Postupice	
3	10804 064	CZ ZLM 405	02.10.17	Y100	1850	95 1380	99 Velát Jaroslav,Horní Prosička	
4	59047 034	CZ ZLI 929	02.10.17	Y100	1550	96 1217	93 Kotalík Milan,Semice	
5	59048 034	CZ ZLI 921	02.10.17	Y100	1500	95 1190	87 Kotalík Milan,Semice	
6	52023 034	CZ ZLI 940	05.10.17	Y100	1258	94 1290	85 Kouba Martin,Žďár	
7	10808 064	CZ ZLM 453	07.10.17	Y100	1475	102 1295	99 Velát Jaroslav,Horní Prosička	
8	12098 064	CZ ZLI 740	10.10.17	Y100	1233	102 1308	99 Agrochyt s.r.o.Mohelno	
9	16199 034	CZ ZLM 704	16.10.17	Y100	1275	100 1391	99 Farma Kozák, s.r.o.	
10	16203 034	CZ ZLM 543	18.10.17	Y100	1225	104 1272	98 Farma Kozák, s.r.o.	
11	65935 034	CZ ZLM 453	25.10.17	Y100	1175	102 1206	96 ZD Selibov	
12	874988 021	CZ ZLM 873	31.10.17	Y100	1633	107 1253	105 Pokorný Martin,Postupice	
13	597287 042	CZ ZLM 057	12.11.17	Y100	1833	101 1413	103 Loos Adolf,Hora Svate Kateřiny	
14	47657 034	CZ ZLM 695	15.11.17	Y100	1766	104 1382	110 Tájek Jaroslav,Zvíkov	
15	65937 034	CZ ZLM 263	16.11.17	Y100	1400	91 1256	83 ZD Selibov	
16	12106 064	CZ ZLI 740	17.11.17	Y100	1408	101 1533	98 Agrochyt s.r.o.Mohelno	
17	597288 042	CZ ZLI 650	17.11.17	Y100	1541	114 1328	110 Loos Adolf,Hora Svate Kateřiny	
18	16206 034	CZ ZLM 263	18.11.17	Y100	1341	93 1326	89 Farma Kozák, s.r.o.	
19	589882 042	CZ ZLI 923	19.11.17	Y100	1791	103 1420	105 Němec Eduard, Bynovec	
20	590728 042	CZ ZLM 239	20.11.17	Y100	1883	99 1440	106 Kopsa Milan,Ludvíkovice	
21	77160 034	CZ ZLM 405	24.11.17	Y100	1333	105 1420	110 Podolák Jiří,ing.,Mladošovice	
22	589886 042	CZ ZLI 686	25.11.17	Y100	1533	112 1325	116 Němec Eduard, Bynovec	
23	16212 034	CZ ZLM 883	26.11.17	Y100	1358	92 1250	91 Farma Kozák, s.r.o.	
24	977342 031	CZ ZLM 057	28.11.17	Y100	1500	109 1306	107 Vítů Jaroslav,Mohuřice	
25	597292 042	CZ ZLI 686	29.11.17	Y100	1625	109 1458	109 Loos Adolf,Hora Svate Kateřiny	
26	589888 042	CZ ZLI 268	01.12.17	Y100	1450	104 1229	109 Němec Eduard, Bynovec	
27	723948 081	CZ ZLM 453	01.12.17	Y100	1483	110 1301	107 VFU Brno ŠZP Nový Jičín	
28	597294 042	CZ ZLM 821	05.12.17	Y100	1775	114 1554	124 Loos Adolf,Hora Svate Kateřiny	
29	589889 042	CZ ZLI 686	06.12.17	Y100	1850	113 1394	112 Němec Eduard, Bynovec	
30	723950 081	CZ ZLM 453	08.12.17	Y100	1583	108 1398	104 VFU Brno ŠZP Nový Jičín	
31	77174 034	CZ ZLI 929	10.12.17	Y100	1458	103 1380	104 Podolák Jiří,ing.,Mladošovice	
32	59058 034	CZ ZLM 244	11.12.17	Y100	2008	88 1235	87 Kotalík Milan,Semice	
33	977344 031	CZ ZLM 654	14.12.17	Y100	1750	100 1510	106 Vítů Jaroslav,Mohuřice	
34	597296 042	CZ ZLM 164	15.12.17	Y100	1583	108 1422	109 Loos Adolf,Hora Svate Kateřiny	
35	723951 081	CZ ZLM 255	17.12.17	Y100	1691	103 1452	106 VFU Brno ŠZP Nový Jičín	
36	723952 081	CZ ZLM 650	20.12.17	Y100	1650	102 1510	106 VFU Brno ŠZP Nový Jičín	
37	59060 034	CZ ZLM 305	23.12.17	Y100	2183	95 1476	94 Kotalík Milan,Semice	
38	59061 034	CZ ZLM 333	25.12.17	Y100	1791	99 1370	96 Kotalík Milan,Semice	
39	16215 034	CZ ZSA 166	09.12.17	Z100	1400	97 1307	93 Farma Kozák, s.r.o.	
40	16217 034	CZ ZPI 738	13.12.17	P100	1166	102 1241	105 Farma Kozák, s.r.o.	

## Býci vyřazení před základním výběrem

Č.k.	Číslo býčka	OTEC st.reg.	Datum narození	Plem.	Body VT HM	CHOVATEL	Důvod vyřazení
41	16193 034	CZ  ZBM 327	02.10.17	B100	6  6	Farma Kozák, s.r.o.	před ZV-chovatel

**Plemenné hodnoty uvedené v katalogu jsou počítány k 31.12.2018**

## Termíny základních výběrů a dražeb v roce 2019

### I. turnus - Býci narození 1.10.2017 - 31.12.2017

Den	Datum	Začátek *	OPB , chovatel	Ks	Plemena	Dražba
Pondělí	11.2.2019	9,00	<b>OPB Osík</b>	<b>40</b>	CH,BA,HE,BM	hodinu po skončení ZV
Úterý	12.2.2019	8,00	<b>AUSTRIA IMPEX s.r.o ,Pikov</b>	<b>1</b>	CH	x
		9,00	<b>OPB Cunkov</b>	<b>41</b>	LI,SA,PI,BM	hodinu po skončení ZV
		16,00	<b>Smažik Jaroslav, Ing., Lom</b>	<b>1</b>	LI	x
Středa	13.2.2019	9,00	<b>OPB Cunkov</b>	<b>43</b>	CH,AA,MS,UU,HE,PP	hodinu po skončení ZV
		15,00	<b>Daňhel Miroslav s.r.o. Doubrava</b>	<b>1</b>	MS	x
		16,00	<b>Kotalík Milan, Semice</b>	<b>5</b>	LI	x
Čtvrtek	14.2.2019	9,00	<b>OPB Měcholupy</b>	<b>28</b>	MS,CH,AA	hodinu po skončení ZV
		14,00	<b>Farma DASO spol. s.r.o.</b>	<b>2</b>	CH	x
		15,00	<b>Chlupáčková Hana, Ing., Ležnice</b>	<b>4</b>	MS	x
Pátek	15.2.2019	8,00	<b>AB AGRO s.r.o., Kříšťanovice</b>	<b>1</b>	CH	x
		9,00	<b>OPB Janovice</b>	<b>34</b>	MS,AA,HE,CH	hodinu po skončení ZV
		14,00	<b>Reinold Manfred, Stará Červená Voda</b>	<b>1</b>	MS	
Sobota	16.2.2019	9,00	<b>Šeda J., Helvíkovice</b>	<b>4</b>	LI	x
		12,00	<b>VETLABFARM s.r.o. Jakubovice</b>	<b>5</b>	AA	x
		14,00	<b>Fišar Filip, Lhotka</b>	<b>8</b>	LI	x
Neděle	17.2.2019	10,00	<b>Lainka Bernard, SZ, farma Zdoňov</b>	<b>4</b>	MS	x
Pondělí	18.2.2019	9,00	<b>OPB Osík</b>	<b>34</b>	LI,MS,AA	hodinu po skončení ZV
Úterý	19.2.2019	9,00	<b>OPB Benešov</b>	<b>38</b>	CH,LI	hodinu po skončení ZV
Středa	20.2.2019	9,00	<b>OPB Benešov</b>	<b>25</b>	MS,PI	hodinu po skončení ZV
		15,00	<b>Agrochyt s.r.o. Mohelno</b>	<b>2</b>	MS	x
Čtvrtek	21.2.2019	9,00	<b>Bystrianský Jan, Melč</b>	<b>1</b>	LI	x
		11,00	<b>Jalowiczorz Roman, Český Těšín</b>	<b>1</b>	MS	x
		12,00	<b>Poruba Jan, Šenov u N./J.</b>	<b>2</b>	LI	x
Pátek	22.2.2019	10,00	<b>ZEMASPOL odbyt s.r.o. Uherský Brod</b>	<b>2</b>	MS	x
		11,00	<b>Dolňácko a.s. Hluk</b>	<b>2</b>	BA	x
		13,00	<b>Nesrsta Miroslav, Lhota</b>	<b>3</b>	MS	x
Sobota	23.2.2019	10,00	<b>Montážně obchodní firma s.r.o., B. Mlýn</b>	<b>3</b>	BM,LI,PP	x
			<b>Soukupová Martina, Rožďalovice</b>	<b>1</b>	LI	x
Neděle	24.2.2019	9,00	<b>Marek Petr, Častonín</b>	<b>2</b>	GS	x
		10,30	<b>Šašek Vladimír, ing., Rantířov</b>	<b>2</b>	AA	x
		12,00	<b>Hrtús Miroslav, Mírovka</b>	<b>2</b>	BA	x
		14,00	<b>Polák Jiří, Dolní Libochová</b>	<b>1</b>	MS	x
Pondělí	25.2.2019	10,00	<b>Kraml Eduard, Stachy</b>	<b>3</b>	SA	x
		11,30	<b>Valenta Petr, Budyně</b>	<b>1</b>	MS	x
		13,30	<b>Krejcar David, Těšínov</b>	<b>1</b>	SA	x
		14,30	<b>Černěveský Háj s.r.o.</b>	<b>8</b>	LI	x
		16,00	<b>Tájek Jaroslav, Zvíkov</b>	<b>3</b>	CH	x
Úterý	26.2.2019	10,00	<b>Opekar Jan, Chodeč</b>	<b>2</b>	AA	x
		12,00	<b>Klusáček Stanislav, Suchdol nad Lužnicí</b>	<b>1</b>	LI	x
		13,00	<b>K+K Břilice</b>	<b>1</b>	CH	x
		14,00	<b>FARMA EGERT (ING) s.r.o., Lásenice</b>	<b>3</b>	AA	x
Středa	27.2.2019	9,00	<b>Družstvo vlastníků Libeň - Vtelno</b>	<b>5</b>	CH,BA	x
		11,00	<b>Kejř Jiří, Všestudy</b>	<b>1</b>	CH	x
		13,00	<b>Loos Adolf, Hora Svaté Kateřiny</b>	<b>4</b>	LI	x
		15,00	<b>Němec Eduard, Bynovec</b>	<b>1</b>	LI	x
		15,30	<b>Kopsa Milan, Ludvíkovice</b>	<b>2</b>	LI	x
Středa	6.3.2019	10,00	<b>Farka Martin, Todně</b>	<b>13</b>	LI	x

\* začátky ZV u chovatelů jsou orientační

## Vysvětlivky ke zkratkám ve jménech v katalogu :

- ET - býček narozen po embryotrasferu  
RED - zbarvení red angus  
P,V - bezrohý / volný roh ( \* - testováno testem DNA)  
PP - bezrohý – homozygot ( stanoveno testem DNA )  
R - rohatý ( \* - testováno testem DNA )  
+/- - homozygot s alelami způsobujícími běžné osvalení (GS)  
+/MH - heterozygot s jednou alelou podmiňující dvojí osvalení (GS)  
MH/MH - homozygot - obě alely podmiňující dvojí osvalení (GS – oddíl „B“ PK )

### U matek plemene BA

Třída	Výška kříž (cm)	Hmotnost (kg)	RPH přímý efekt	RPH mat. efekt	RPH osvalení
SE	147 a více	800 a více	105 a vic	103 a vic	103 a vic
EC	147 a více	800 a více	105 a vic	pod 103	103 a vic
EM	147 a více	800 a více	pod 105	103 a vic	pod 103
CM	pod 147	pod 800	105 a vic	103 a vic	103 a vic
C1	pod 147	pod 800	105 a vic	pod 103	103 a vic
M1	pod 147	pod 800	pod 105	103 a vic	pod 103

### Popisky grafu úrovně plemenných hodnot

Jednotlivé plemenné hodnoty jsou rozděleny do pásem na základě výpočtu kvantilu normálního rozložení, které udávají, jak si konkrétní jedinec stojí v porovnání s průměrem populace plemenných býčků odchovaných v období 2014 – 2019.

pásma	Pozice býka v rámci populace	zkratka	Popis údaje v grafu
10	býk patří hodnotou RPH do 10 % nejlepších býků v daném ukazateli	<i>RphT</i>	RPH pro přírůstek v testu
9	býk patří hodnotou RPH do 20 % nejlepších býků v daném ukazateli	<i>RphN</i>	RPH pro životní přírůstek
8	býk patří hodnotou RPH do 30 % nejlepších býků v daném ukazateli	<i>RpPP</i>	RPH pro přímý efekt porody
7	býk patří hodnotou RPH do 40 % nejlepších býků v daném ukazateli	<i>RpRU</i>	RPH pro přímý efekt růst
6	býk patří hodnotou RPH do 50 % nejlepších býků v daném ukazateli	<i>MatPP</i>	RPH pro maternální efekt porody
5	býk patří hodnotou RPH do průměru býků v daném ukazateli	<i>MatRU</i>	RPH pro maternální efekt růst
4	býk patří hodnotou RPH do 60 % nejlepších býků v daném ukazateli	<i>phTR</i>	RPH pro lineární hodnocení těl. rámec
3	býk patří hodnotou RPH do 70 % nejlepších býků v daném ukazateli	<i>phKT</i>	RPH pro lineární hodnocení kap. těla
2	býk patří hodnotou RPH do 80 % nejlepších býků v daném ukazateli	<i>phOS</i>	RPH pro lineární hodnocení osvalení
1	býk patří hodnotou RPH do 90 % nejlepších býků v daném ukazateli	<i>phUT</i>	RPH pro lineární hodnocení užit. typ

### Hlavní selekční kritéria pro výběr do plemenitby na OPB a odchovu u chovatele

Hlavním selekčním kritériem bude pouze lineární hodnocení při základním výběru.

#### Důvody vyřazení před základním výběrem

- hodnocení tělesného rámce (1,2,3 body dle parametrů daného plemene)
- hodnocení bodů za hmotnost v 365 dnech (1,2,3 body dle parametrů daného plemene)
- nepředvedení býka k základnímu výběru na ohlávce nebo na vodící tyči
- na základě rozhodnutí majitele býka o jeho vyřazení
- zdravotní důvody (displazie varlat, apod.)

#### Důvody vyřazení při základním výběrem

- hodnocení délky těla (1,2,3 body dle parametrů daného plemene)
- hodnocení ukazatelů kapacity těla (1,2,3 body dle parametrů daného plemene)
- hodnocení ukazatelů osvalení (1,2,3 body dle parametrů daného plemene)
- hodnocení užitečného typu (1,2,3 body dle parametrů daného plemene)
- závažné vady exteriéru při základním výběru
- neodpovídající funkčnost končetin při základním výběru
- zdravotní důvody (displazie varlat, apod.)

## Reklamační řád pro základní výběry býků

Majitel odchovávaného býčka má právo podat reklamaci proti rozhodnutí výběrové komise (ČSCHMS). Tato reklamační může mít písemnou nebo ústní formu. Předmětem reklamační může být pouze konečný výsledek výběru (vybrán, odročen, vyřazen), nikoliv nesouhlas s bodovým hodnocením daného býka. Po skončení základního výběru býků vyzve předseda výběrové komise k podání případných protestů (reklamací). Reklamační se podává předsedovi výběrové komise nejpozději do 60-ti minut od jeho výzvy. Jménem majitele býka může jednat také zástupce odchovny plemenných býků (OPB). Reklamační je podmíněna složením nevratné kauce 1000 Kč, přičemž polovina z této částky je určena pro provozovatele OPB a polovina pro ČSCHMS. Tato kauce musí být složena okamžitě v hotovosti v době podání reklamační předsedovi výběrové komise. Po vznesení reklamační a složení nevratné kauce následuje nové předvedení býka.

V případě shodného verdiktu výběrové komise a majitele býka je platný tento shodný verdikt. V případě neshody mezi verdiktem výběrové komise a majitelem býka je býk odročen a bude proveden nový základní výběr. V případě opakovaného protestu je nutné reklamaci podat písemnou formou. Provedení nového základního výběru je podmíněno složením kauce 5000 Kč za každého reklamovaného býka. Kauce se skládá na účet ČSCHMS nejpozději do 10-ti kalendářních dnů ode dne provedení základního výběru. V případě, že nebudou peníze připsány na účet v daném termínu, platí původní verdikt výběrové komise a reklamační se dále neřeší. Nový základní výběr se uskuteční do 30-ti dnů od sporného výběru, pokud se obě strany nedohodnou jinak. Většinové složení komise nesmí být totožné se složením komise, která vynesla sporný verdikt. O složení nové komise rozhoduje ČSCHMS po dohodě s příslušnou Radou PK daného plemene. O závěru nového základního výběru je sepsán nový výběrový protokol. Proti tomuto rozhodnutí se již nelze dále odvolat. V případě, že je potvrzeno původní rozhodnutí výběrové komise, propadá kauce ve prospěch ČSCHMS, v opačném případě se vrací majiteli býka do 10-ti kalendářních dnů od provedení nového základního výběru. Náklady spojené s novým základním výběrem (zejména cestovné členů výběrové komise, případně oprávněné nároky spojené s odměnou za odvedenou práci) nese strana, která při svém rozhodnutí či jednání nebyla v právu. Tyto náklady jsou zúčtovány na základě vystavené faktury zaslané druhé straně nejpozději do 14 dnů od provedení opakovaného základního výběru. V každém případě se o reklamaci vede písemný zápis. Rozhodnutí výběrové komise se váže ke konkrétnímu zvířeti v konkrétním čase a není možno se na něj odvolávat v případných následných sporech.

Schváleno výborem ČSCHMS dne 21.3.2006 v Hradištku pod Medníkem, změny schváleny 9.6.2017 Grémiem předsedů rad plemenných knih v Hradištku pod Medníkem



<b><u>Sekretariát:</u></b> ČSCHMS Praha Těšnov 17 11705 Praha 1 Mobil : +420 724 007 860 Telefon : +420 221 812 865 E-mail : <a href="mailto:info@cshms.cz">info@cshms.cz</a>	<b><u>Ředitel PK</u></b> <i>Kopecký Jan</i> Osík 201 569 67 Osík u Litomyšle Mobil : +420 724 007 862 Telefon : +420 461 612 809 E-mail : <a href="mailto:kopeccky@cshms.cz">kopeccky@cshms.cz</a>	<b><u>Adresa PK</u></b> <i>Honová Nina</i> Osvoboditelů 35/9 410 02 Lovosice Mobil : +420 724 073 641 E-mail : <a href="mailto:honova@cshms.cz">honova@cshms.cz</a>
--	---	---

Číslo : 10803 064 CZ DAKAR Z PROSÍČEK Číslo katalogu 1  
 Dat.nar. : 01.10.2017 Plemeno : Y100 Limousine  
 Chovatel : Velát Jaroslav, Horní Prosička  
 Majitel : Velát Jaroslav, Horní Prosička

OOO 267 694 CASSIS 4088028055  
 OO ZLI 490 REMIX 1717626948  
 MOO 1797002235 FR NOUGATINE 1797002235

OTEC ZLM 405 CAMEOS 24224507604  
 OMO ZLI 324 MAS DU CLO 2396032213  
 MO 2324444531 FR VELSEUSE 2324444531  
 MMO 2424450505 FR RISETTE 2424450505

OOM 272 237 HERGEN P 03.478 67209  
 OM ZLI 921 HINZ PP 05.347 27253  
 MOM 579669189 DE NURIA P 05.796 69189

MA 542613 961 CZ /2 ot ZITA Z PROSÍČEK ET P 421000542613961  
 OMM ZLI 535 VIGNY.B V 8604154069  
 MM 433716 961 CZ VIKTORIE Z PROSÍČEK ET P 421000433716961  
 MMM 3150067166 FR BEAUTE 3150067166

Vl.užit:nar: 41 kg ve 120d: 210 kg ve 210d: 334 kg v 365d: 512 kg / kříž: 133 cm  
 Přírůstek v testu : 1791 g / 95 přírůstek od narození: 1419 g / 99 šourek 37 cm  
 Věk při ZV 499 dní aktuálně k 24.01.19 hmotnost: 722 kg výška v kříži: 139 cm

PLEMENNÉ HODNOTY										LINEARNÍ HODNOCENÍ							
	pp	ru	pp	ru	TR	KT	OS	UT	Hmot	kříž	TR	KT	OS	UT	CE		
BÝK	PE	102	120	ME	103	97	108	121	124	121							
MATKA	PE	113	101	ME	112	101	89	98	100	97	738	142	26	23	22	8	79
OTEC	PE	84	126	ME	96	97	110	125	129	126	0	0	0	0	0	0	0

HODNOCEN: TR 6 / / 8 KT / / OS / / UT Výsledek:

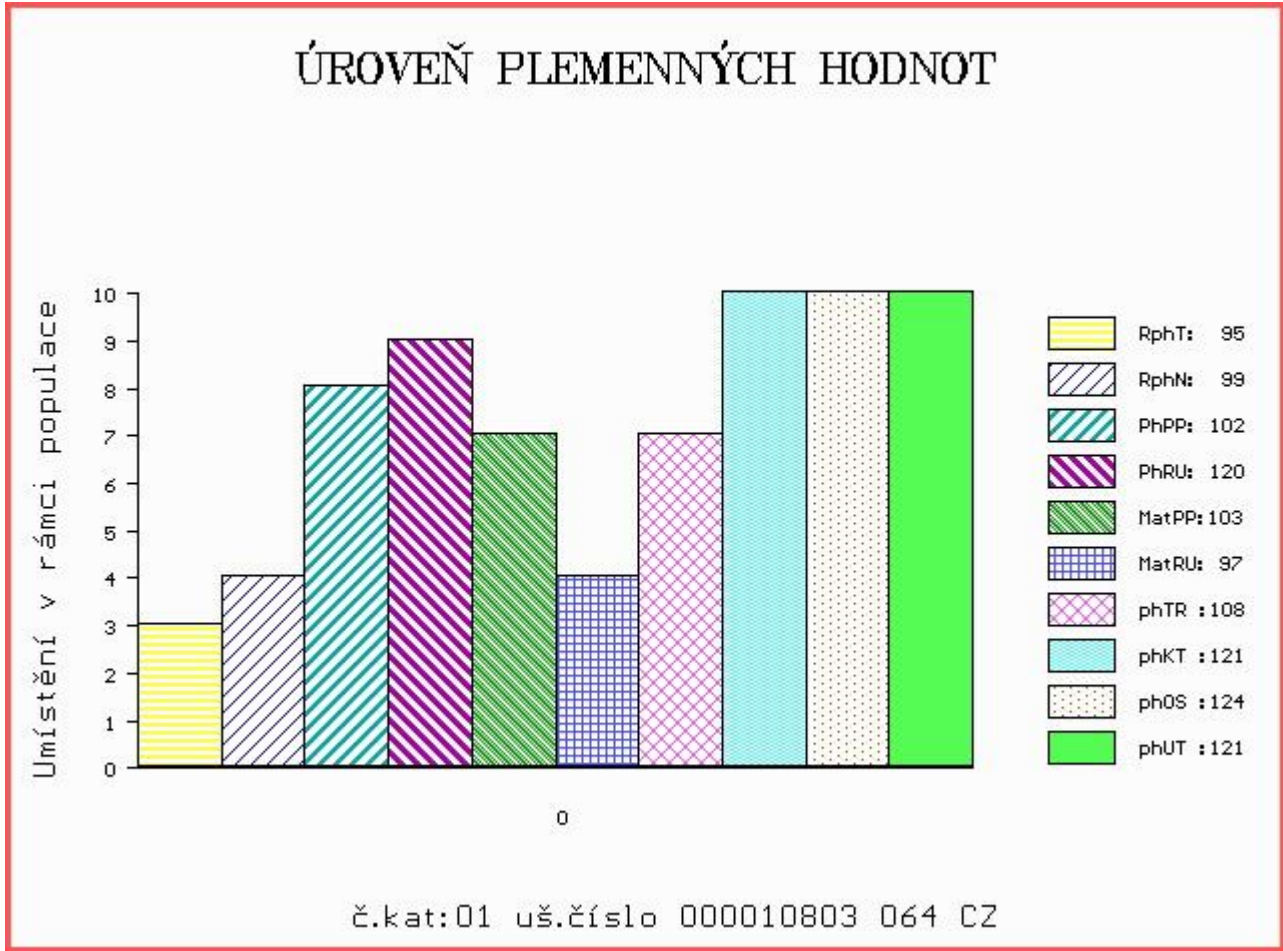

Číslo : **874987 021 CZ**      **DOKTOR Z POSTUPIC P**      Číslo katalogu 2  
 |Dat.nar. : 01.10.2017 Plemeno : Y100      Limousine  
 |Chovatel : Pokorný Martin, Postupice  
 |Majitel : Pokorný Martin, Postupice

OOO      ZLI 576      TRONSO POLLED ROLF P      46791-00185  
 OO      ZLM 059      EDDA PO P      4809025644  
 MOO      4807035435 FR      BEGONIA      4807035435

**Otec ZLM 873      TST EROS THURNSTOCK PP      09.476 77916**  
 OMO      ZLI 230      DAUPHIN      1988004715  
 MO      941987591 DE      TST GITY THURNSTOCK P      09.419 87591  
 MMO      934138908 DE      TST GITI THURNSTOCK P      09.341 38908

OOM      270 532      ULTIME      8719100231  
 OM      ZLI 539      CACAO      6503987463  
 MOM      2300242076 FR      PETALE      2300242076

**MA 269332 953 CZ /3 ot DALIMÍRA Z KALIŠTĚ      031000269332953**  
 OMM      ZLI 324      MAS DU CLO      2396032213  
 MM      121122 953 CZ      DONA Z KALIŠTĚ      031000121122953  
 MMM      355 517 CZ      DOUBRAVKA Z KALIŠTĚ      031517000355

Vl.užit:nar: **34** kg ve 120d: **205** kg ve 210d: **303** kg v 365d: **462** kg / kříž: **131** cm  
 Přírůstek v testu : **1941 g / 94** přírůstek od narození: **1367 g / 94** šourek **37** cm  
 Věk při ZV **499** dní aktuálně k 24.01.19 hmotnost: **690** kg      výška v kříži: **141** cm

PLEMENNÉ HODNOTY										LINEARNÍ HODNOCENÍ							
	pp	ru	pp	ru	TR	KT	OS	UT	Hmot	kříž	TR	KT	OS	UT	CE		
BÝK	PE	<b>114</b>	<b>97</b>	ME	<b>87</b>	<b>107</b>	<b>93</b>	<b>99</b>	<b>100</b>	<b>99</b>							
MATKA	PE	<b>99</b>	<b>94</b>	ME	<b>85</b>	<b>119</b>	<b>85</b>	<b>98</b>	<b>102</b>	<b>98</b>	<b>704</b>	<b>/ 140</b>	<b>21</b>	<b>21</b>	<b>21</b>	<b>7</b>	<b>70</b>
Otec	PE	<b>121</b>	<b>97</b>	ME	<b>94</b>	<b>97</b>	<b>100</b>	<b>103</b>	<b>103</b>	<b>103</b>	<b>1248</b>	<b>/ 158</b>	<b>25</b>	<b>21</b>	<b>21</b>	<b>7</b>	<b>74</b>

HODNOCEN: TR 7 / / 5 KT / / OS / / UT Výsledek:

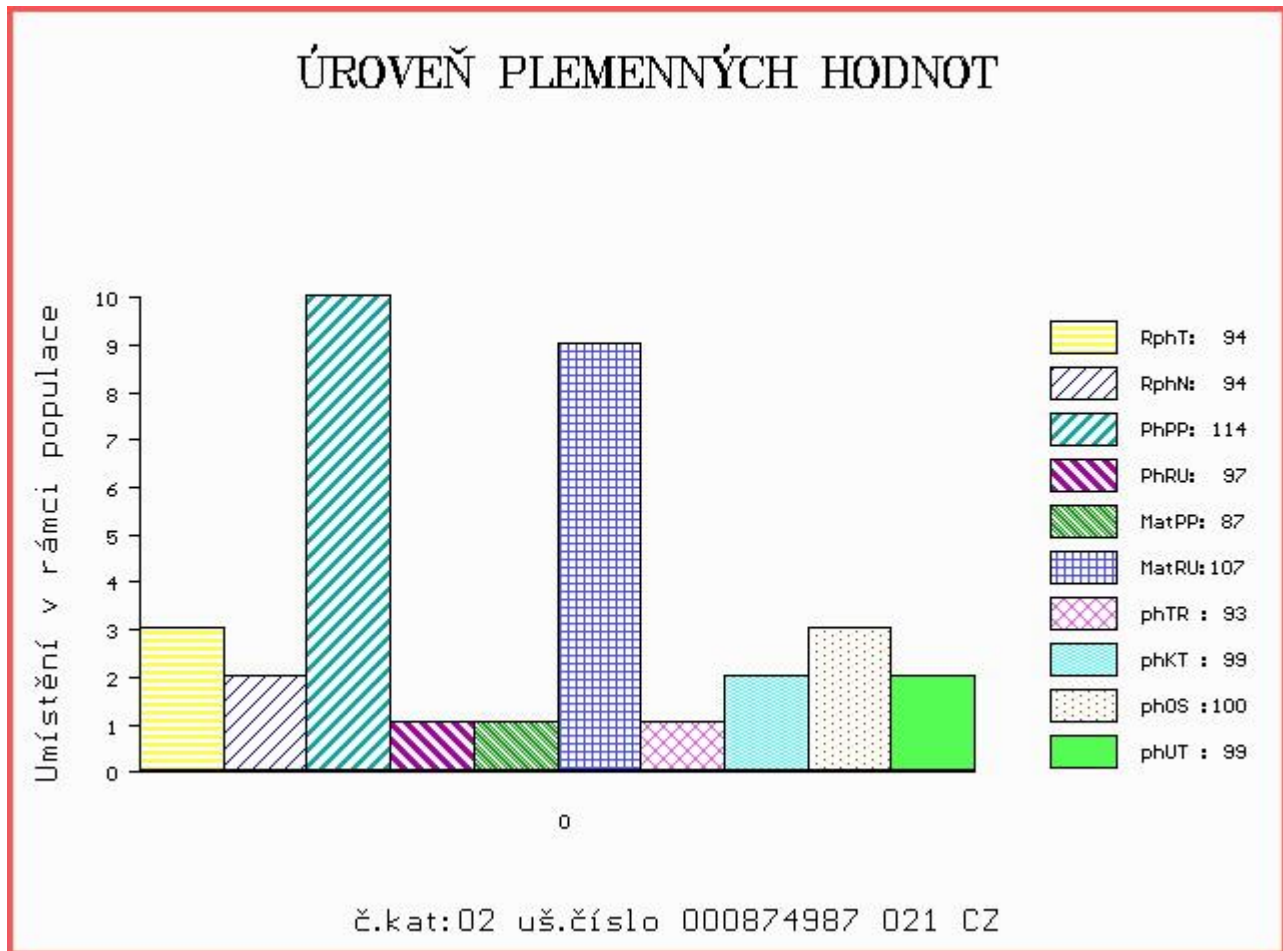

Číslo : 10804 064 CZ DARIUS Z PROSÍČEK Číslo katalogu 3  
 Dat.nar. : 02.10.2017 Plemeno : Y100 Limousine  
 Chovatel : Velát Jaroslav, Horní Prosička  
 Majitel : Velát Jaroslav, Horní Prosička

OOO 267 694 CASSIS 4088028055  
 OO ZLI 490 REMIX 1717626948  
 MOO 1797002235 FR NOUGATINE 1797002235

OTEC ZLM 405 CAMEOS 24224507604  
 OMO ZLI 324 MAS DU CLO 2396032213  
 MO 2324444531 FR VELSEUSE 2324444531  
 MMO 2424450505 FR RISETTE 2424450505

OOM 272 237 HERGEN P 03.478 67209  
 OM ZLI 921 HINZ PP 05.347 27253  
 MOM 579669189 DE NURIA P 05.796 69189

MA 542612 961 CZ /2 ot ZRZKA Z PROSÍČEK ET P 421000542612961  
 OMM ZLI 535 VIGNY.B V 8604154069  
 MM 433716 961 CZ VIKTORIE Z PROSÍČEK ET P 421000433716961  
 MMM 3150067166 FR BEAUTE 3150067166

Vl.užit:nar: 40 kg ve 120d: 193 kg ve 210d: 310 kg v 365d: 485 kg / kříž: 129 cm  
 Přírustek v testu : 1850 g / 95 přírustek od narození: 1380 g / 99 šourek 39 cm  
 Věk při ZV 498 dní aktuálně k 24.01.19 hmotnost: 701 kg výška v kříži: 136 cm

PLEMENNÉ HODNOTY										LINEARNÍ HODNOCENÍ							
	pp	ru	pp	ru	TR	KT	OS	UT	Hmot	kříž	TR	KT	OS	UT	CE		
BÝK	PE	102	121	ME	104	92	100	119	124	120							
MATKA	PE	111	106	ME	116	91	93	103	106	103	770	140	24	20	21	7	72
OTEC	PE	84	126	ME	96	97	110	125	129	126	0	0	0	0	0	0	0

HODNOCEN: TR 5 / / 7 KT / / OS / / UT Výsledek:

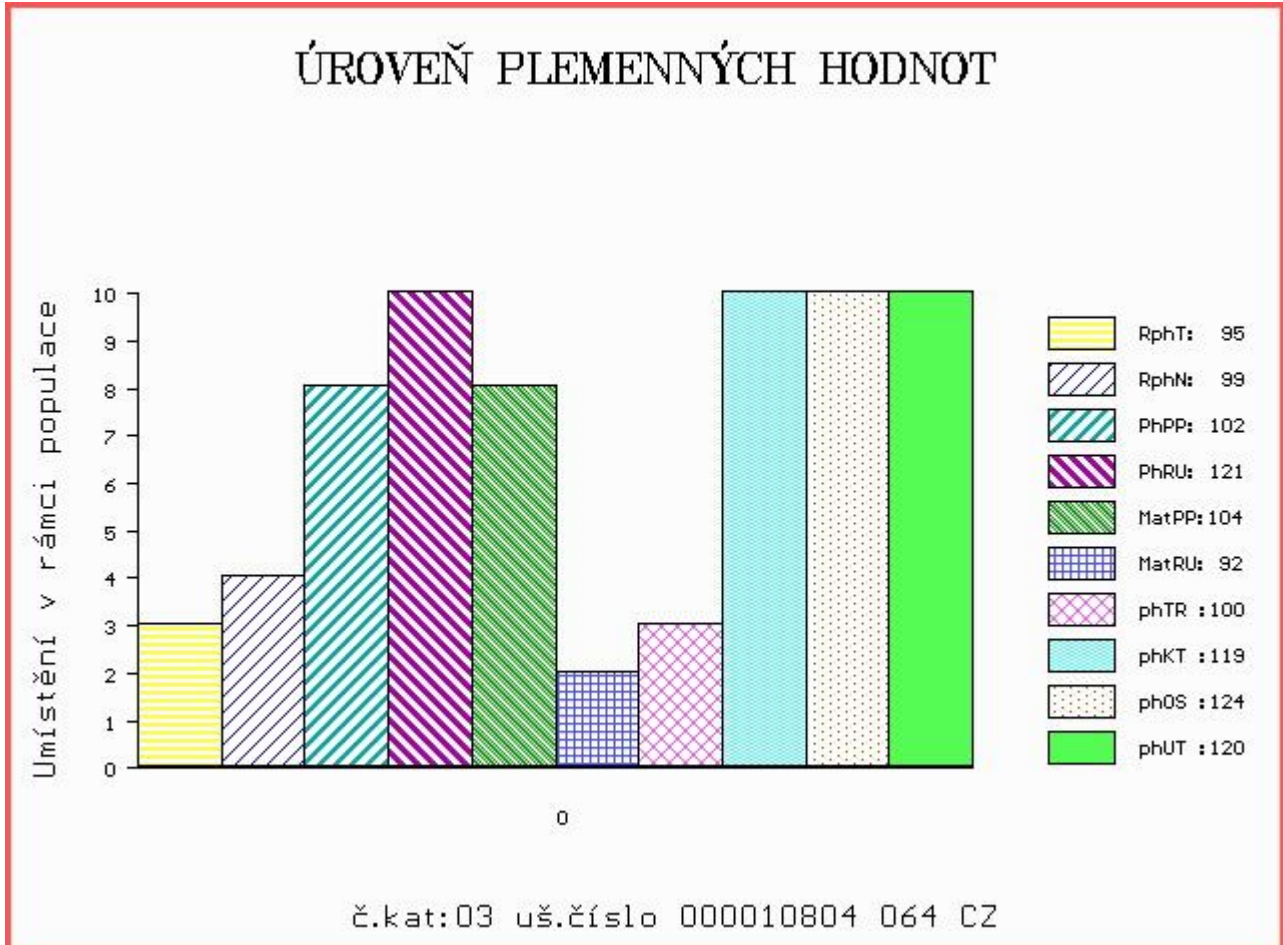

Číslo : **59047 034 CZ** **DABING PISECKÝ** Číslo katalogu 4  
 Dat.nar. : 02.10.2017 Plemeno : Y100 Limousine  
 Chovatel : Kotalík Milan, Semice  
 Majitel : Kotalík Milan, Semice

OOO ZLI 664 GENIAL 8791002491  
 OO 268 705 NELOMBO 1297172653  
 MOO 1289110490 FR ELANCEE 1289110490

**Otec ZLI 929 TOPTORO 8122073617**  
 OMO 262 093 TARVIS RR 1982001611  
 MO 8195125901 FR LAROUSSE 8195125901  
 MMO 8190120089 FR FANCHETTE 8190120089

OOM 000 OSCAR 2298020976  
 OM 270 618 UGOLIN 4650342340  
 MOM 4694111881 FR JONQUILLE 4694111881

**MA 4649498559 FR /8 ot BULLE 4649498559**  
 OMM 270 619 NYLON 4697111384  
 MM 4649498149 FR SOMME 4649498149  
 MMM 4649497948 FR PAPILLE 4649497948

Vl.užit:nar: 42 kg ve 120d: 183 kg ve 210d: 286 kg v 365d: 445 kg / kříž: 130 cm  
 Přírůstek v testu : 1550 g / 96 přírůstek od narození: 1217 g / 93 šourek 37 cm  
 Věk při ZV 498 dní aktuálně k 24.01.19 hmotnost: 625 kg výška v kříži: 142 cm

PLEMENNÉ HODNOTY										LINEARNÍ HODNOCENÍ							
	pp	ru	pp	ru	TR	KT	OS	UT	Hmot	kříž	TR	KT	OS	UT	CE		
BÝK	PE	95	106	ME	98	101	87	90	91	90							
MATKA	PE	102	99	ME	108	97	88	80	80	81	780	144	24	22	21	8	75
Otec	PE	93	117	ME	86	100	113	112	110	111	0	0	0	0	0	0	0

HODNOCEN: TR 8 / / 4 KT / / OS / / UT Výsledek:

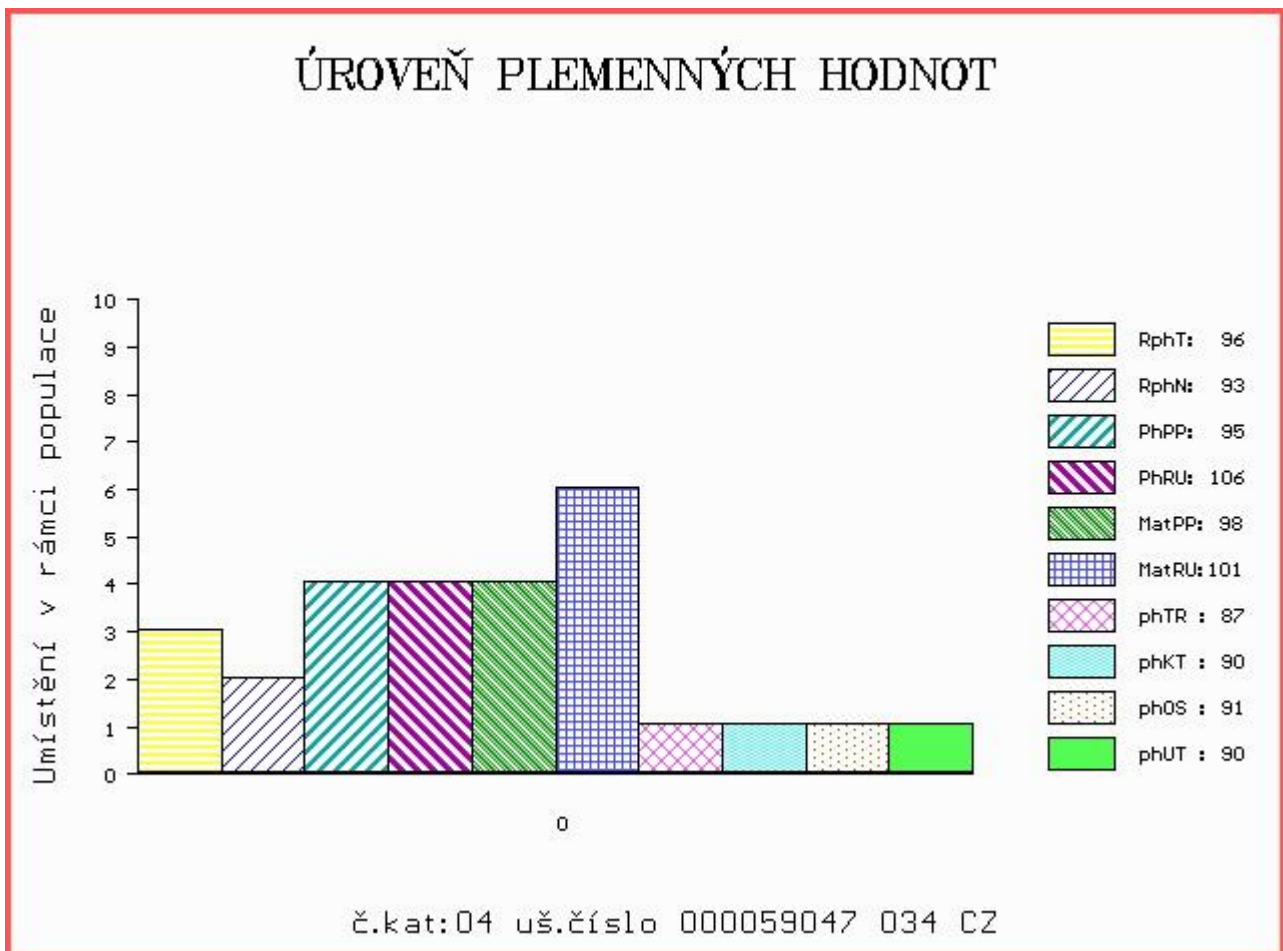



Číslo : **59048 034 CZ** **DOCENT PÍSECKÝ P** Číslo katalogu 5  
 Dat.nar. : 02.10.2017 Plemeno : Y100 Limousine  
 Chovatel : Kotalík Milan, Semice  
 Majitel : Kotalík Milan, Semice

OOO 272 286 HERALD P 03.460 95934  
 OO 272 237 HERGEN P 03.478 67209  
 MOO 340618425 DE GABI 03.406 18425

**Otec ZLI 921 HINZ PP 05.347 27253**  
 OMO 272 238 LORENZO 07.673 33350  
 MO 579669189 DE NURIA P 05.796 69189  
 MMO 578026039 DE NATHALIE P 05.780 26039

OOM ZLI 553 RYDE URANOS P 57065-00457  
 OM ZLI 923 DIAMANT P 1932978570  
 MOM 1931752635 FR UZERCHE 1931752635

**MA 495033 931 CZ /3 ot ZDENA PÍSECKÁ 438000495033931**  
 OMM ZLI 437 MOZART Z CUNKOVA ET 253000156381031  
 MM 247909 953 CZ DOBROSLAVA Z KALIŠTĚ 031000247909953  
 MMM 121122 953 CZ DONA Z KALIŠTĚ 031000121122953

Vl.užit:nar: 50 kg ve 120d: 189 kg ve 210d: 296 kg v 365d: 446 kg / kříž: 131 cm  
 Přírůstek v testu : 1500 g / 95 přírůstek od narození: 1190 g / 87 šourek 37 cm  
 Věk při ZV 498 dní aktuálně k 24.01.19 hmotnost: 620 kg výška v kříži: 140 cm

PLEMENNÉ HODNOTY										LINEARNÍ HODNOCENÍ							
	pp	ru	pp	ru	TR	KT	OS	UT	Hmot	kříž	TR	KT	OS	UT	CE		
BÝK	PE	77	103	ME	102	95	97	98	100	100							
MATKA	PE	90	101	ME	88	105	101	98	98	100	642	139	22	19	18	6	65
Otec	PE	83	105	ME	106	84	101	103	105	104	1200	158	29	28	26	9	92

HODNOCEN: TR 7 / / 4 KT / / OS / / UT Výsledek:

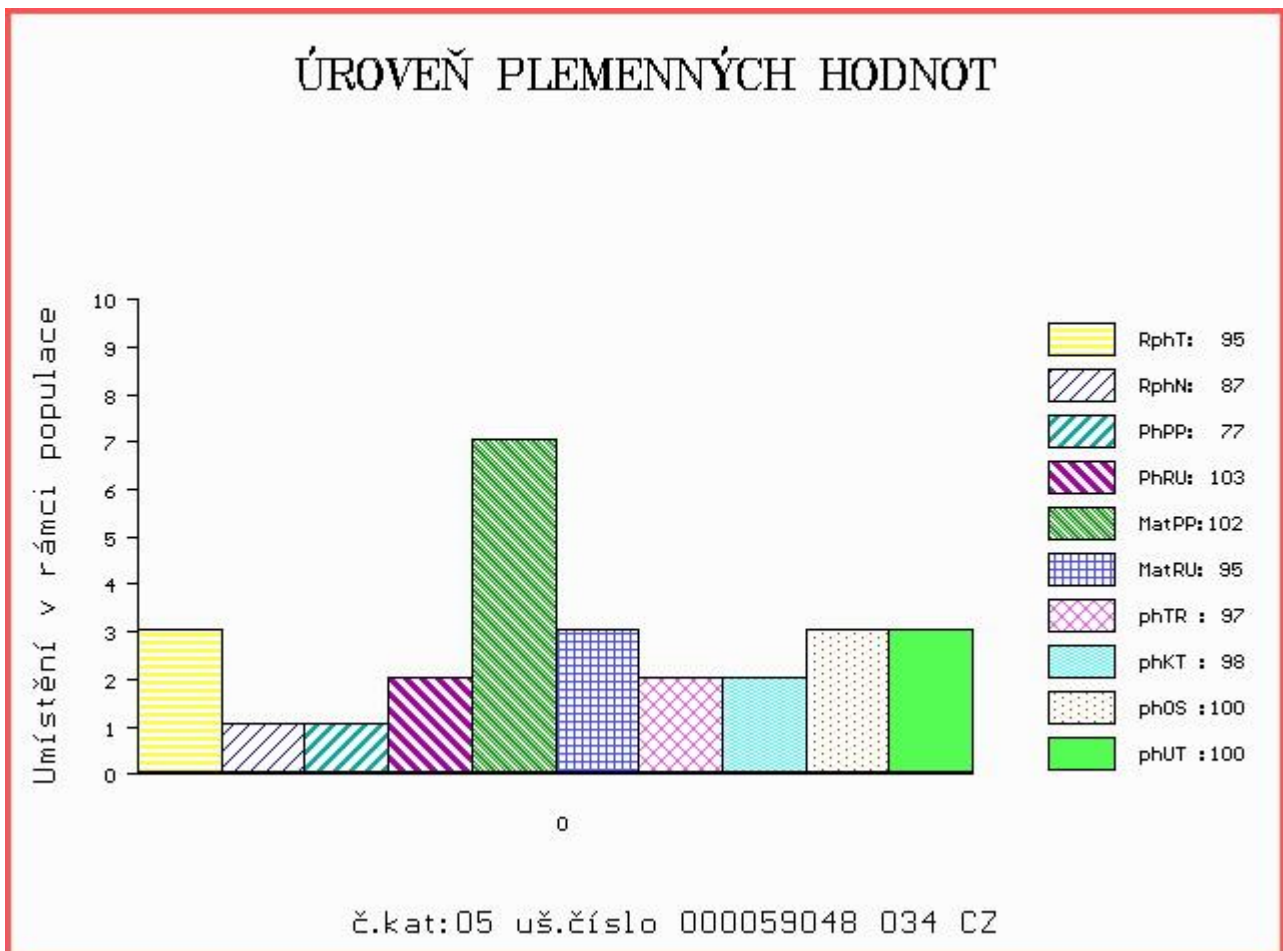

Číslo : **52023 034 CZ** **DIPLOM ZE ŽĎÁRA** Číslo katalogu 6  
 Dat.nar. : 05.10.2017 Plemeno : Y100 Limousine  
 Chovatel : Kouba Martin, Žďár  
 Majitel : Kouba Martin, Žďár

OOO 270 669 ABERG PAN P 58305-00341  
 OO ZLI 553 RYDE URANOS P 57065-00457  
 MOO 5706500398 DK RYDE ROYAL 57065-00398

**OTEC ZLI 940 CLOVIS P 2308914479**  
 OMO 268 955 HEROS MN 8792002724  
 MO 2302612302 FR SUZANNE 2302612302  
 MMO 2397058151 FR NOUNOU 2397058151

OOM ZLI 402 NENUPHAR 8797011143  
 OM ZLI 834 VERTIGE 1932087952  
 MOM 1996002756 FR MEDINA 1996002756

**MA 478641 931 CZ /4 ot 433000478641931**  
 OMM 271 345 VIKING 1627496948  
 MM 2309430 010 FR DIX 2309430010  
 MMM 2397051640 FR NINA 2397051640

Vl.užit:nar: 42 kg ve 120d: 193 kg ve 210d: 335 kg v 365d: 516 kg / kříž: 136 cm  
 Přírůstek v testu : 1258 g / 94 přírůstek od narození: 1290 g / 85 šourek 37 cm  
 Věk při ZV 495 dní aktuálně k 24.01.19 hmotnost: 656 kg výška v kříži: 144 cm

PLEMENNÉ HODNOTY										LINEARNÍ HODNOCENÍ							
	pp	ru	pp	ru	TR	KT	OS	UT	Hmot	kříž	TR	KT	OS	UT	CE		
BÝK	PE	91	100	ME	108	99	111	106	103	106							
MATKA	PE	83	97	ME	112	107	95	96	96	95	815	150	27	22	20	8	77
OTEC	PE	109	100	ME	99	92	102	97	94	99	0	0	0	0	0	0	0

HODNOCEN: TR 9 / / 9 KT / / OS / / UT Výsledek:

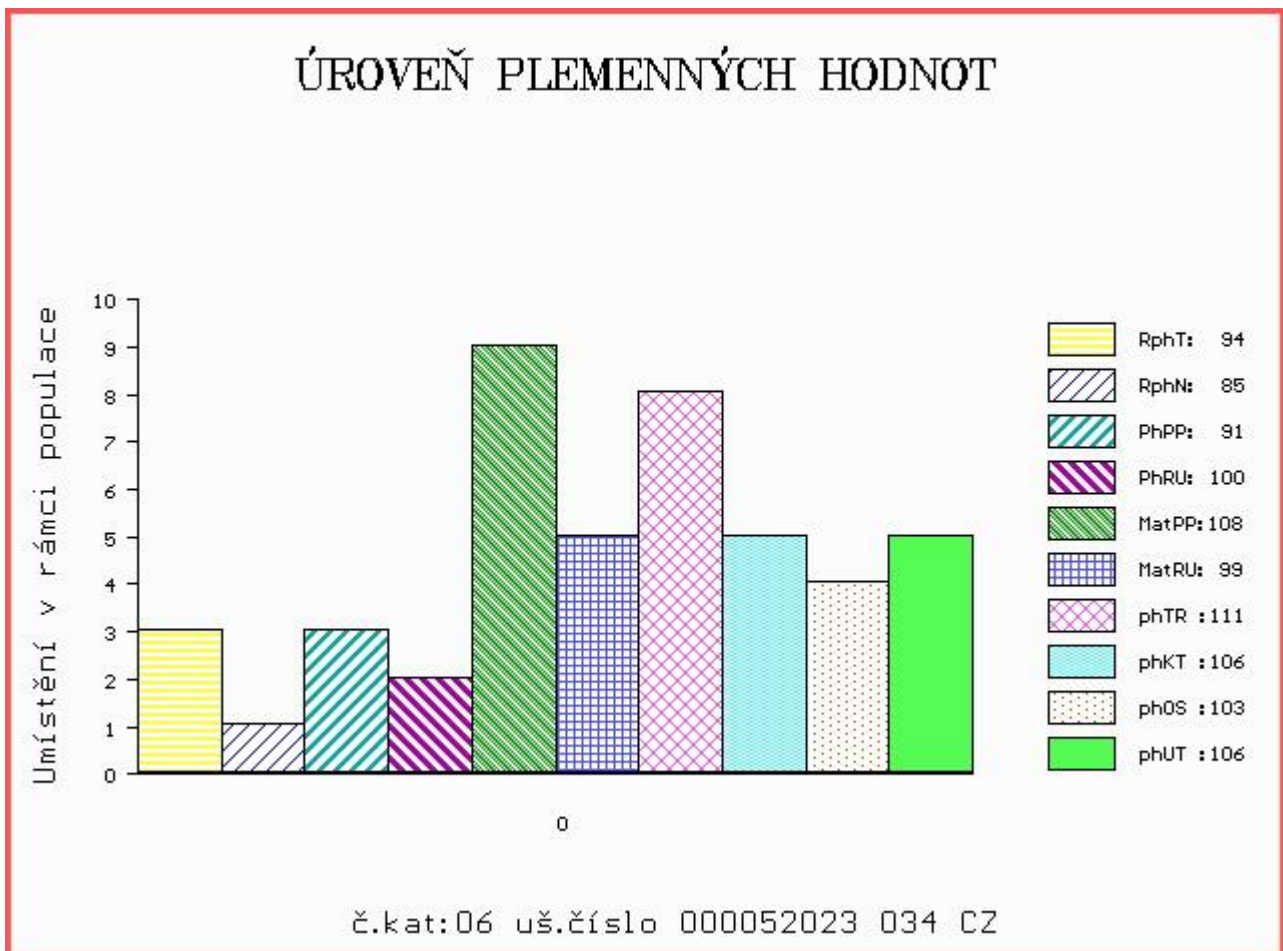

Číslo : 10808 064 CZ DAREX Z PROSÍČEK ET PP Číslo katalogu 7  
 Dat.nar. : 07.10.2017 Plemeno : Y100 Limousine  
 Chovatel : Velát Jaroslav, Horní Prosička  
 Majitel : Velát Jaroslav, Horní Prosička

OOO ZLI 490 REMIX 1717626948  
 OO 281 928 C.N.ROY V 05.366 98595  
 MOO 534961685 DE C.N.ELENA P 05.349 61685

OTEC ZLM 453 C.N.REX PP 05.378 64162  
 OMO 279 904 C.N.MOSKITO P 05.803 96113  
 MO 535309846 DE C.N.COLA P 05.353 09846  
 MMO 580680065 DE C.N.CHER P 05.806 80065

OOM 270 376 PAYCHECK P 134893  
 OM ZLI 535 VIGNY.B V 8604154069  
 MOM 8699139769 FR PENSEE B 8699139769

MA 433716 961 CZ /4 ot VIKTORIE Z PROSÍČEK ET P 421000433716961  
 OMM ZLI 400 NEUF 2297004114  
 MM 3150067 166 FR BEAUTE 3150067166  
 MMM 3150140524 FR POUPEE 3150140524

Vl.užit:nar: 38 kg ve 120d: 200 kg ve 210d: 308 kg v 365d: 489 kg / kříž: 126 cm  
 Přírůstek v testu : 1475 g / 102 přírůstek od narození: 1295 g / 99 šourek 37 cm  
 Věk při ZV 493 dní aktuálně k 24.01.19 hmotnost: 652 kg výška v kříži: 133 cm

PLEMENNÉ HODNOTY										LINEARNÍ HODNOCENÍ							
	pp	ru	pp	ru	TR	KT	OS	UT	Hmot	kříž	TR	KT	OS	UT	CE		
BÝK	PE	107	110	ME	105	102	89	107	110	106							
MATKA	PE	118	110	ME	124	102	101	108	109	107	864	145	25	21	21	7	74
OTEC	PE	86	109	ME	91	102	96	105	107	104	0	0	0	0	0	0	0

HODNOCEN: TR 4 / / 7 KT / / OS / / UT Výsledek:

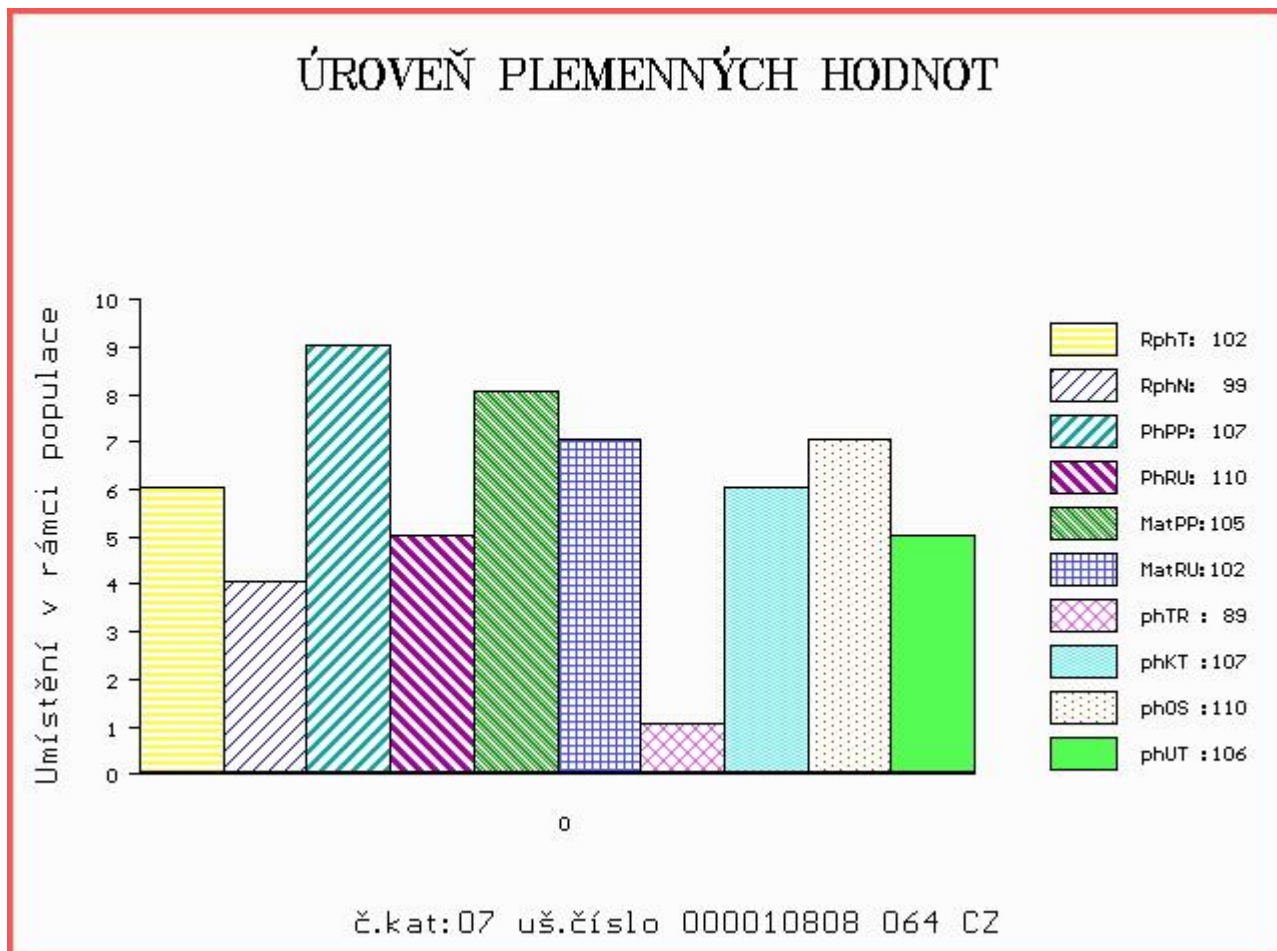

Číslo : 12098 064 CZ DUB AGROCHYT Číslo katalogu 8  
 Dat.nar. : 10.10.2017 Plemeno : Y100 Limousine  
 Chovatel : Agrochyt s.r.o.Mohelno  
 Majitel : Agrochyt s.r.o.Mohelno

OOO 268 180 HENRI 302 5792110727  
 OO 268 128 OCEAN 0800522980  
 MOO 890009074 FR FLORENTINE 0890009074

OTEC ZLI 740 UBU 2303327488  
 OMO 262 470 FARCEUR 3690007611  
 MO 2397056215 FR NIVEA 2397056215  
 MMO 2394025315 FR JESSICA 2394025315

OOM 262 467 OTAN 1998000189  
 OM ZLI 739 RECIF 1627496661  
 MOM 2992043865 FR HUNE 2992043865

MA 448023 961 CZ /9 ot ULIČNICE AGROCHYT 432000448023961  
 OMM ZLI 402 NENUPHAR 8797011143  
 MM 141171 962 CZ PARÁDNICE MZLU 106000141171962  
 MMM 629 517 CZ EVELINA NEČTINSKÁ 093517000629

Vl.užit:nar: 42 kg ve 120d: 221 kg ve 210d: 340 kg v 365d: 527 kg / kříž: 134 cm  
 Přírustek v testu : 1233 g / 102 přírustek od narození: 1308 g / 99 šourek 38 cm  
 Věk při ZV 490 dní aktuálně k 24.01.19 hmotnost: 658 kg výška v kříži: 141 cm

PLEMENNÉ HODNOTY						LINEARNÍ HODNOCENÍ											
	pp	ru	pp	ru	TR	KT	OS	UT	Hmot	kříž	TR	KT	OS	UT	CE		
BÝK	PE	94	109	ME	93	112	108	112	112	114							
MATKA	PE	95	113	ME	97	121	107	104	104	106	720	140	22	19	19	7	67
OTEC	PE	82	103	ME	97	106	110	102	99	103	0	0	0	0	0	0	0

HODNOCEN: TR 8 / / 9 KT / / OS / / UT Výsledek:

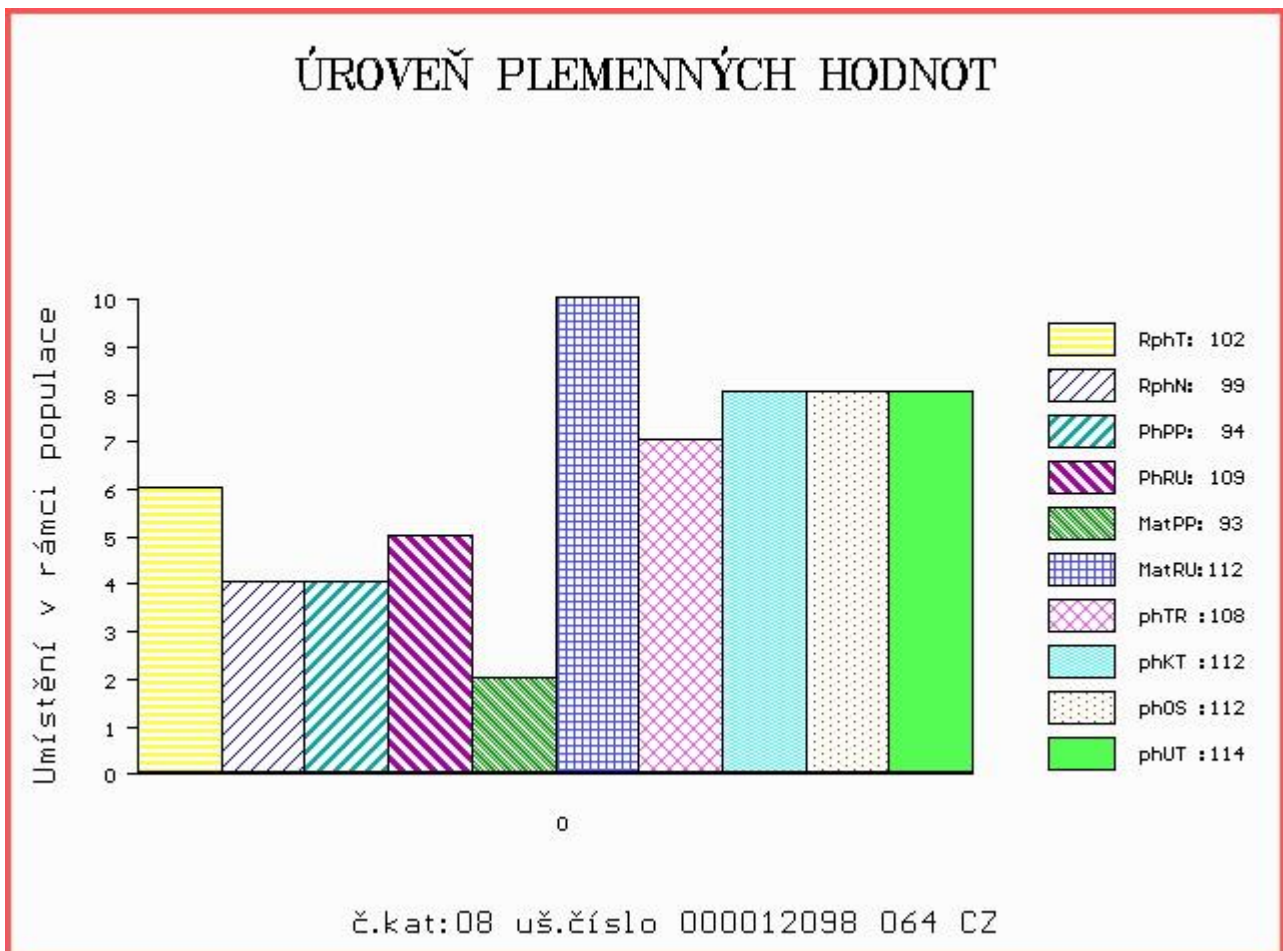

Číslo : 16199 034 CZ DENZEL Z CUNKOVA ET Číslo katalogu 9  
 Dat.nar. : 16.10.2017 Plemeno : Y100 Limousine  
 Chovatel : Farma Kozák, s.r.o.  
 Majitel : Farma Kozák, s.r.o.

OOO ZLI 803 WILODGE TONKA WEY02-002  
 OO 280 437 WILODGE VANTASTIC WEY04-037  
 MOO 2351224583 FR RAVENELLE 2351224583

OTEC ZLM 704 WILODGE JOSKINS WEY14-1306  
 OMO 280 439 SYMPA 4801006969  
 MO 102932700035 UK HAZELHEAD ANNIE HGL05-007  
 MMO 102932200009 UK HAZELHEAD SARAH HGL01-004

OOM 280 536 AMPERTAINNE COMMANDER MGD07-046  
 OM ZLM 304 MILLBURN HENDRIX 181698370713  
 MOM 181698330222 IE MILLBURN TOPGIRL 181698330222

MA 557524 931 CZ /1 ot BALERINA Z CUNKOVA V 420000557524931  
 OMM ZLI 538 BONUS P 1526579518  
 MM 437109 931 CZ UMANDA Z OSTRÉHO P 420000437109931  
 MMM 3112 517 CZ GRANADA NEČTINSKÁ 093517003112

Vl.užit:nar: 45 kg ve 120d: 233 kg ve 210d: 372 kg v 365d: 570 kg / kříž: 140 cm  
 Přírustek v testu : 1275 g / 100 přírustek od narození: 1391 g / 99 šourek 38 cm  
 Věk při ZV 484 dní aktuálně k 24.01.19 hmotnost: 692 kg výška v kříži: 143 cm

PLEMENNÉ HODNOTY										LINEARNÍ HODNOCENÍ							
	pp	ru	pp	ru	TR	KT	OS	UT	Hmot	kříž	TR	KT	OS	UT	CE		
BÝK	PE	70	121	ME	75	102	116	116	115	116							
MATKA	PE	70	118	ME	63	112	100	104	105	104	638	140	21	21	21	8	71
OTEC	PE	70	109	ME	89	100	109	111	111	112	0	0	0	0	0	0	0

HODNOCEN: TR 9 / /10 KT / / OS / / UT Výsledek:

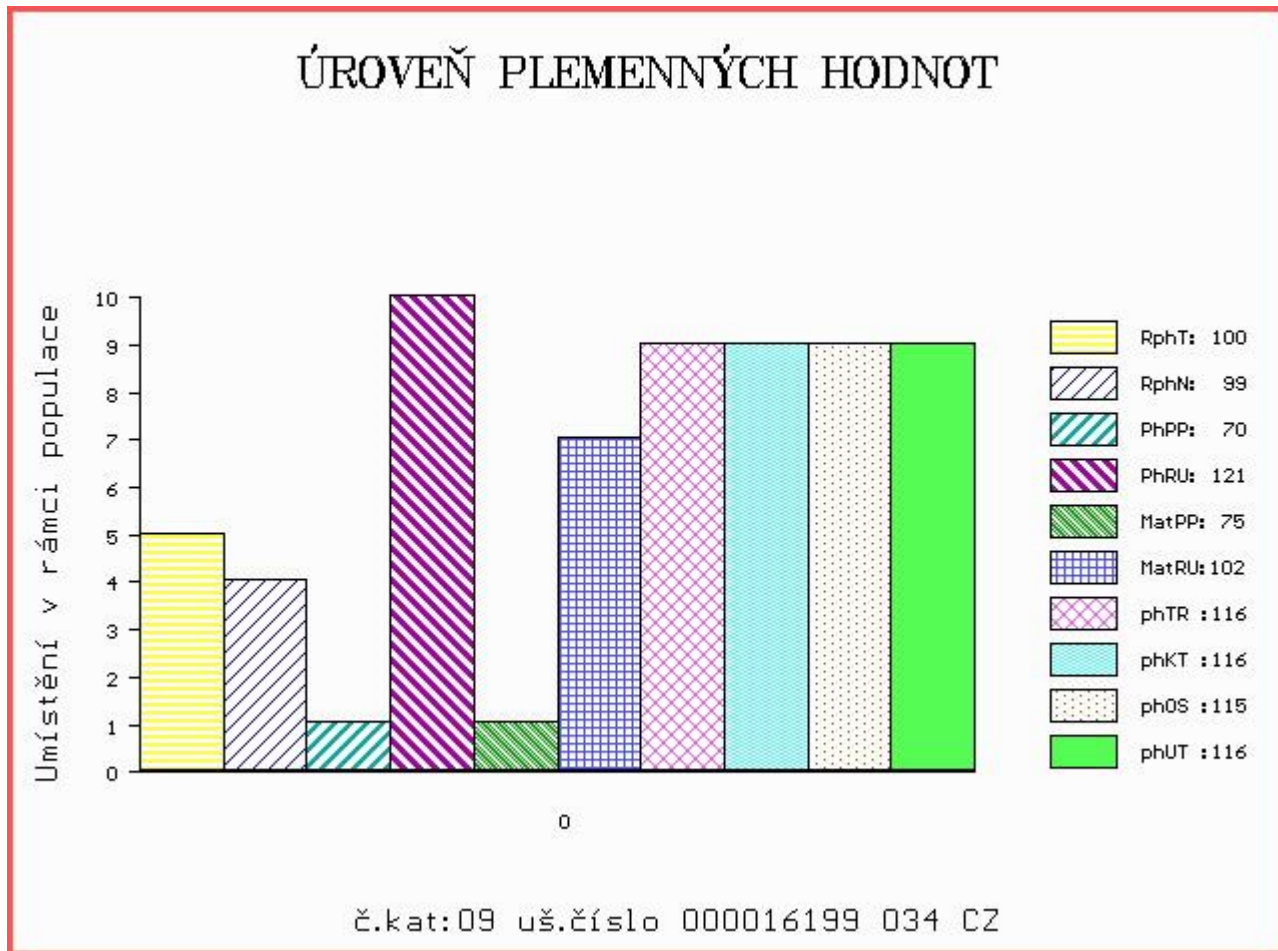

Číslo : 16203 034 CZ DOUGLAS Z CUNKOVA ET P Číslo katalogu 10  
 Dat.nar. : 18.10.2017 Plemeno : Y100 Limousine  
 Chovatel : Farma Kozák, s.r.o.  
 Majitel : Farma Kozák, s.r.o.

OOO 270 290 TITANES P 06.651 33993  
 OO ZLI 650 TIGRIS PP 14.026 24243  
 MOO 1401547615 DE FELCA P 14.015 47615

OTEC ZLM 543 HELLIOS P 1936102961  
 OMO 284 129 ABRICOT 1931999847  
 MO 1932891684 FR DUCHESSE 1932891684  
 MMO 1930098295 FR POMME 1930098295

OOM 265 068 JABOT 1993015958  
 OM ZLI 295 MALIBU 3696026196  
 MOM 3692005630 FR HAITI 3692005630

MA 519977 931 CZ /3 ot VASABI AGF 448000519977931  
 OMM 272 463 DYNAMIQUE 1932853302  
 MM 4810046 459 FR FANFARE 4810046459  
 MMM 4802035656 FR SOUMISE 4802035656

Vl.užit:nar: 45 kg ve 120d: 218 kg ve 210d: 343 kg v 365d: 521 kg / kříž: 132 cm  
 Přírustek v testu : 1225 g / 104 přírustek od narození: 1272 g / 98 šourek 37 cm  
 Věk při ZV 482 dní aktuálně k 24.01.19 hmotnost: 634 kg výška v kříži: 140 cm

PLEMENNÉ HODNOTY										LINEARNÍ HODNOCENÍ							
	pp	ru	ME	pp	ru	TR	KT	OS	UT	Hmot	kříž	TR	KT	OS	UT	CE	
BÝK	PE	85	106	ME	84	100	97	106	107	107							
MATKA	PE	95	97	ME	86	108	97	102	103	103	704	146	26	19	18	6	69
OTEC	PE	98	109	ME	88	93	96	107	109	108	0	0	0	0	0	0	0

HODNOCEN: TR 7 / / 9 KT / / OS / / UT Výsledek:

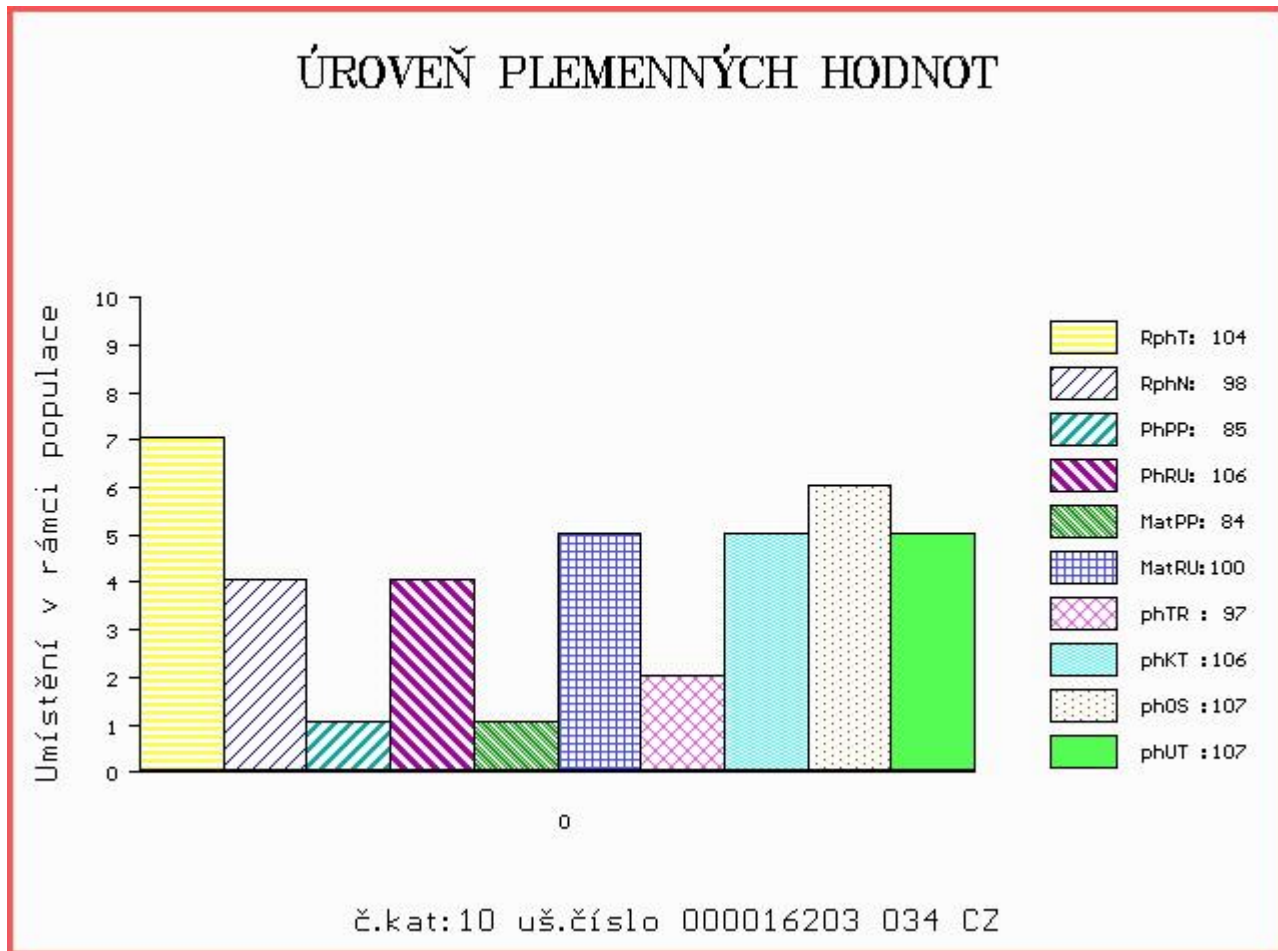

Číslo : **65935 034 CZ** **DOLOMIT ZE SELIBOVA P** Číslo katalogu 11  
 Dat.nar. : 25.10.2017 Plemeno : Y100 Limousine  
 Chovatel : ZD Selibov  
 Majitel : ZD Selibov

OOO ZLI 490 REMIX 1717626948  
 OO 281 928 C.N.ROY V 05.366 98595  
 MOO 534961685 DE C.N.ELENA P 05.349 61685

**OTEC ZLM 453 C.N.REX PP 05.378 64162**  
 OMO 279 904 C.N.MOSKITO P 05.803 96113  
 MO 535309846 DE C.N.COLA P 05.353 09846  
 MMO 580680065 DE C.N.CHER P 05.806 80065

OOM 268 705 NELOMBO 1297172653  
 OM ZLM 053 UNIQUE 1931432417  
 MOM 1930068676 FR PELUCHE 1930068676

**MA 598778 931 CZ /1 ot 447000598778931**  
 OMM ZLI 740 UBU 2303327488  
 MM 369451 931 CZ ET 447000369451931  
 MMM 198121 931 CZ NATASHA Z OSTRÉHO 253000198121931

Vl.užit:nar: 36 kg ve 120d: 181 kg ve 210d: 320 kg v 365d: 472 kg / kříž: 133 cm  
 Přírůstek v testu : 1175 g / 102 přírůstek od narození: 1206 g / 96 šourek 38 cm  
 Věk při ZV 475 dní aktuálně k 24.01.19 hmotnost: 586 kg výška v kříži: 138 cm

PLEMENNÉ HODNOTY										LINEARNÍ HODNOCENÍ							
	pp	ru	pp	ru	TR	KT	OS	UT	Hmot	kříž	TR	KT	OS	UT	CE		
BÝK	PE	92	106	ME	88	104	101	103	103	102							
MATKA	PE	85	106	ME	87	103	103	99	98	99	630	143	24	19	18	6	67
OTEC	PE	86	109	ME	91	102	96	105	107	104	0	0	0	0	0	0	0

HODNOCEN: TR 6 / / 6 KT / / OS / / UT Výsledek:

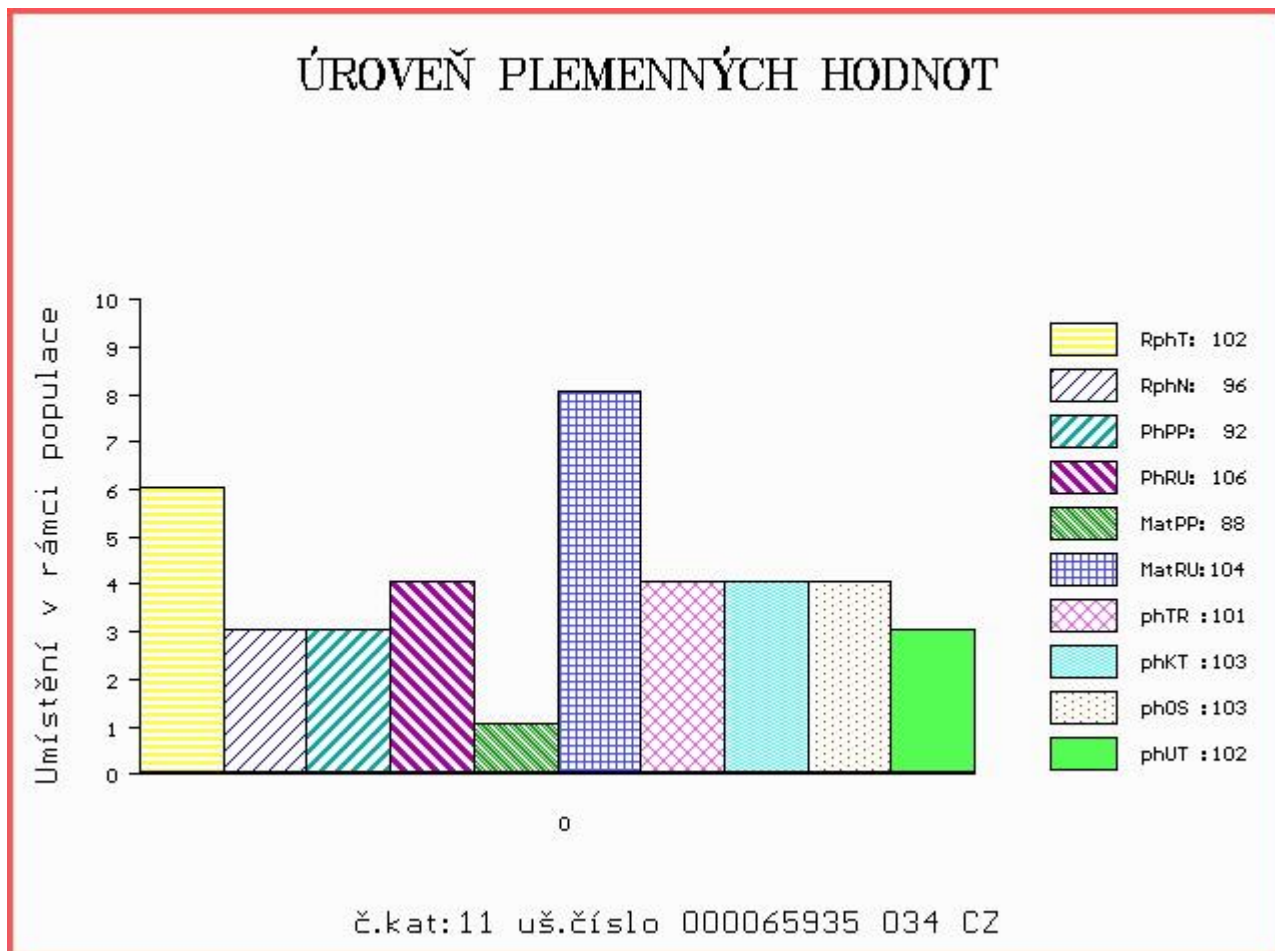

Číslo : **874988 021 CZ**      **DOCENT Z POSTUPIC P**      Číslo katalogu 12  
 |Dat.nar. : 31.10.2017 Plemeno : Y100      Limousine  
 |Chovatel : Pokorný Martin, Postupice  
 |Majitel : Pokorný Martin, Postupice

OOO      ZLI 576      TRONSO POLLED ROLF P      46791-00185  
 OO      ZLM 059      EDDA PO P      4809025644  
 MOO      4807035435 FR      BEGONIA      4807035435

**Otec ZLM 873      TST EROS THURNSTOCK PP      09.476 77916**  
 OMO      ZLI 230      DAUPHIN      1988004715  
 MO      941987591 DE      TST GITTY THURNSTOCK P      09.419 87591  
 MMO      934138908 DE      TST GITI THURNSTOCK P      09.341 38908

OOM      271 208      SCAPIN      2351383257  
 OM      ZLI 746      URVILLE      1931859212  
 MOM      1930388572 FR      OXANE 142      1930388572

**MA 473117 931 CZ /3 ot ZLATKA AGF      448000473117931**  
 OMM      272 445      ULTRA      1524369192  
 MM      2308624 458 FR      COMETE      2308624458  
 MMM      2303343702 FR      UNION      2303343702

Vl.užit:nar: 37 kg ve 120d: 216 kg ve 210d: 311 kg v 365d: 481 kg / kříž: 129 cm  
 Přírustek v testu : 1633 g / 107      přírustek od narození: 1253 g / 105      šourek 37 cm  
 Věk při ZV 469 dní aktuálně k 24.01.19 hmotnost: 601 kg      výška v kříži: 136 cm

PLEMENNÉ HODNOTY										LINEARNÍ HODNOCENÍ							
	pp	ru	pp	ru	TR	KT	OS	UT	Hmot	kříž	TR	KT	OS	UT	CE		
BÝK	PE	106	108	ME	101	92	95	100	101	100							
MATKA	PE	94	98	ME	109	96	99	103	103	102	666	145	23	18	18	6	65
Otec	PE	121	97	ME	94	97	100	103	103	103	1248	158	25	21	21	7	74

HODNOCEN: TR 6 / / 7 KT / / OS / / UT Výsledek:

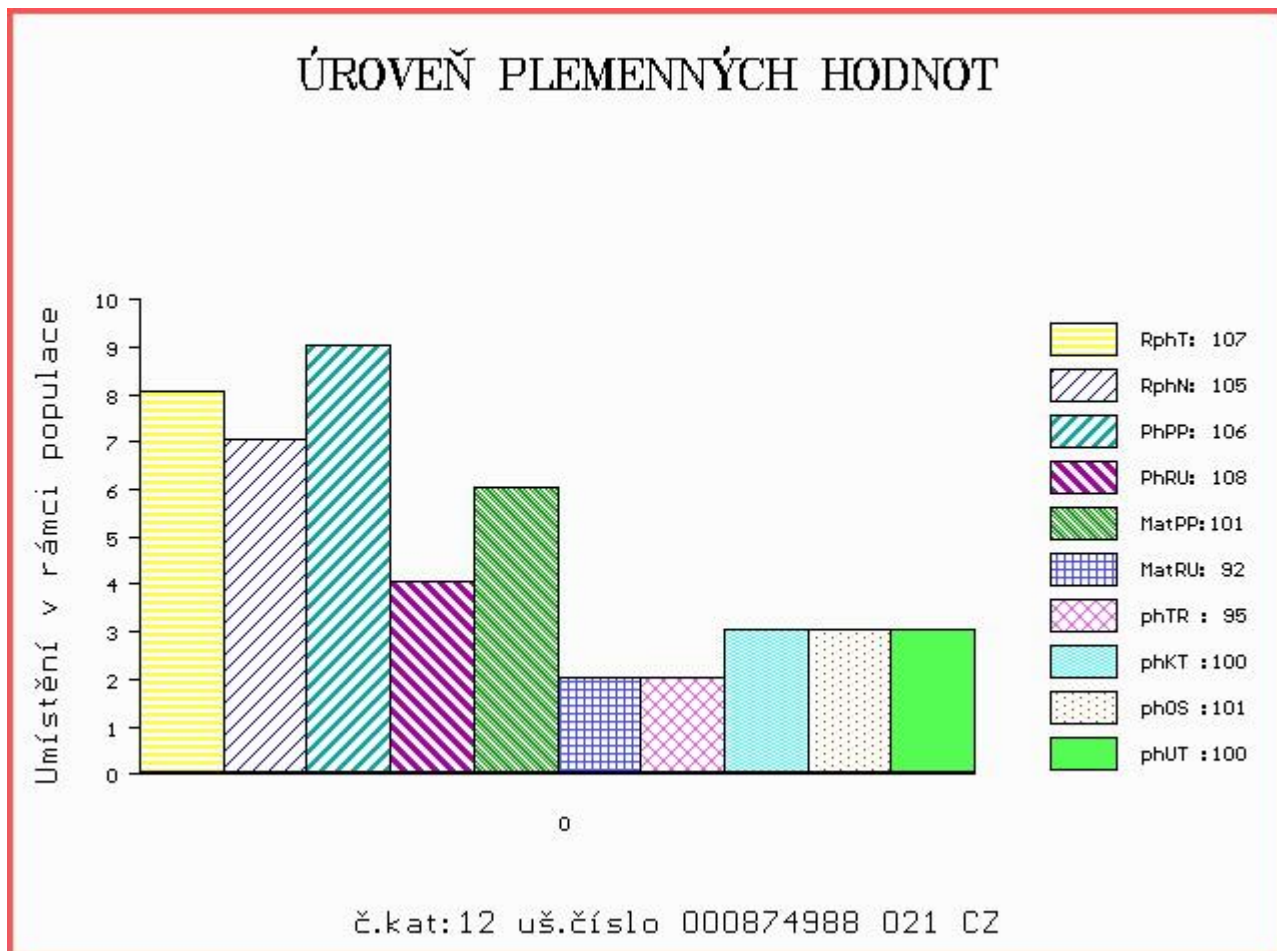



Číslo : 597287 042 CZ DISNEY ZE SV. KATEŘINY Číslo katalogu 13  
 Dat.nar. : 12.11.2017 Plemeno : Y100 Limousine  
 Chovatel : Loos Adolf, Hora Svaté Kateřiny  
 Majitel : Loos Adolf, Hora Svaté Kateřiny

OOO 270 815 INDECIS 2293004195  
 OO ZLI 560 ON-DIT 3615069746  
 MOO 3690006248 FR FRANCHON 3690006248

OTEC ZLM 057 BAVARDAGE 2257773618  
 OMO ZLI 230 DAUPHIN 1988004715  
 MO 2257773207 FR RIDELLE 2257773207  
 MMO 2296004352 FR MANDARINE 2296004352

OOM 272 543 MUSICIEN 2396040540  
 OM ZLI 933 CHOUCHOU 8728720964  
 MOM 8795011398 FR LENTILLE 8795011398

MA 177560 942 CZ /1 ot JESSICA ZE SV. KATEŘINY 393000177560942  
 OMM 269 495 LORIOT MN 1995007352  
 MM 116795 942 CZ JULIE ZE SV. KATEŘINY ET 393000116795942  
 MMM 1930748739 FR PRIMEVERE 1930748739

Vl.užit:nar: 42 kg ve 120d: 226 kg ve 210d: 314 kg v 365d: 546 kg / kříž: 130 cm  
 Přírůstek v testu : 1833 g / 101 přírůstek od narození: 1413 g / 103 šourek 38 cm  
 Věk při ZV 457 dní aktuálně k 24.01.19 hmotnost: 661 kg výška v kříži: 137 cm

PLEMENNÉ HODNOTY										LINEARNÍ HODNOCENÍ							
	pp	ru	pp	ru	TR	KT	OS	UT	Hmot	kříž	TR	KT	OS	UT	CE		
BÝK	PE	100	120	ME	101	97	106	116	117	115							
MATKA	PE	95	113	ME	102	100	110	111	110	111	744	148	27	22	20	8	77
OTEC	PE	98	117	ME	103	99	107	115	117	115	0	0	0	0	0	0	0

HODNOCEN: TR 6 / /10 KT / / OS / / UT Výsledek:

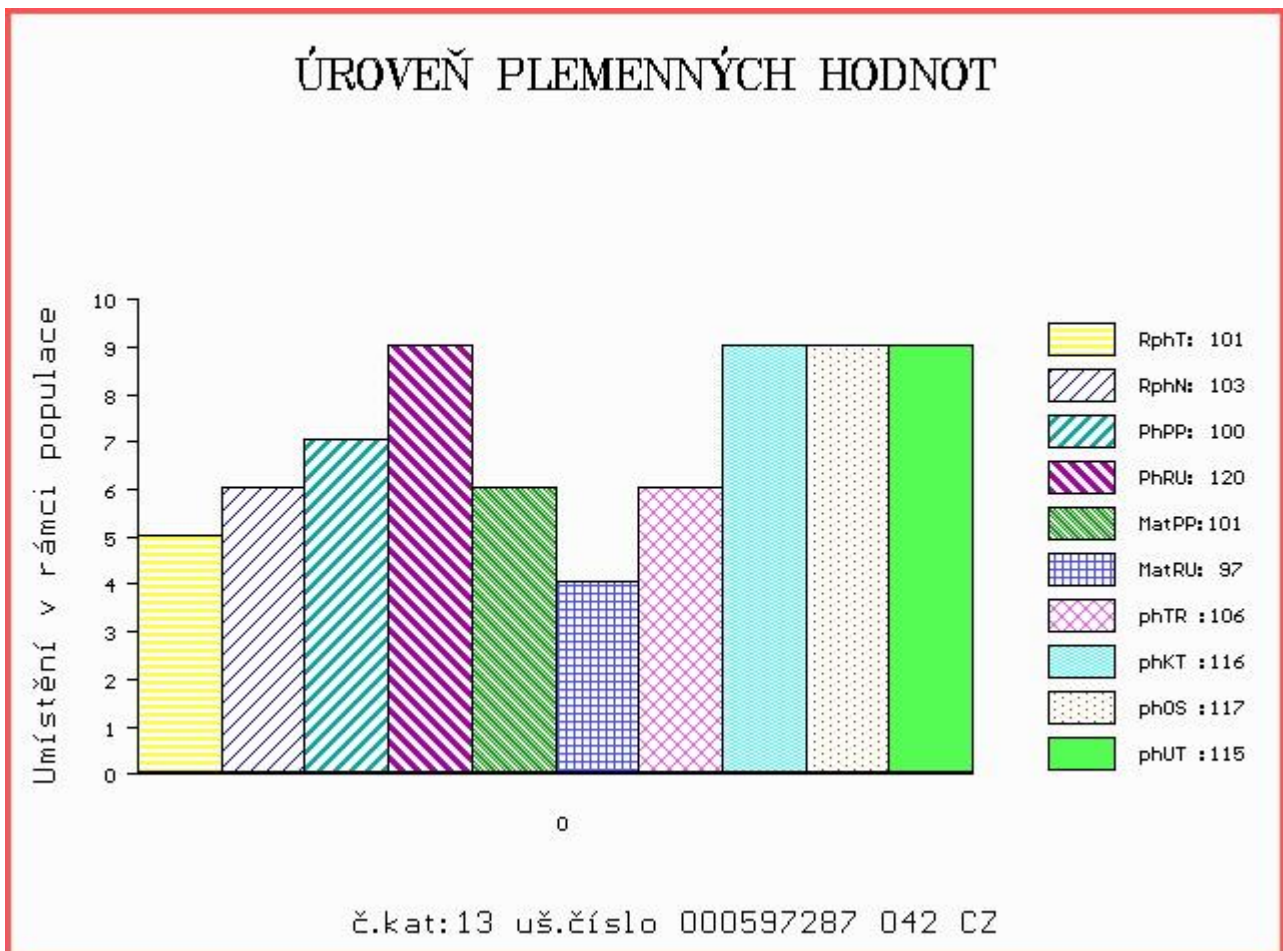

Číslo : 47657 034 CZ DAWARD ZE ZVÍKOVA Číslo katalogu 14  
 Dat.nar. : 15.11.2017 Plemeno : Y100 Limousine  
 Chovatel : Tájek Jaroslav, Zvíkov  
 Majitel : Tájek Jaroslav, Zvíkov

OOO ZLI 560 ON-DIT 3615069746  
 OO ZLM 057 BAVARDAGE 2257773618  
 MOO 2257773207 FR RIDELLE 2257773207

OTEC ZLM 695 AWARD ZE ZVÍKOVA P 437000895999031  
 OMO 273 336 DISCO V 8700841417  
 MO 1404230583 DE FOSELIA P 14.042 30583  
 MMO 1403524661 DE FONDA 14.035 24661

OOM 262 773 VAINQUEUR 4805007168  
 OM 272 950 BICHON 2307424299  
 MOM 2302612302 FR SUZANNE 2302612302

MA 1404491010 DE /2 ot ULME 14.044 91010  
 OMM 271 243 RAMSES 2 1930818375  
 MM 1403295076 DE UKEL 14.032 95076  
 MMM 1931506560 FR URFA 1931506560

Vl.užit:nar: 43 kg ve 120d: 214 kg ve 210d: 302 kg v 365d: 512 kg / kříž: 134 cm  
 Přírustek v testu : 1766 g / 104 přírustek od narození: 1382 g / 110 šourek 37 cm  
 Věk při ZV 454 dní aktuálně k 24.01.19 hmotnost: 644 kg výška v kříži: 141 cm

PLEMENNÉ HODNOTY										LINEARNÍ HODNOCENÍ						
	pp	ru	ME	pp	ru	TR	KT	OS	UT	Hmot	kříž	TR	KT	OS	UT	CE
BÝK	PE	96	114	ME	89	103	98	101	103	103						
MATKA	PE	89	107	ME	88	112	103	99	98	100	712	144	26	20	20	7 73
OTEC	PE	90	124	ME	93	93	112	117	117	117	650	138	22	20	20	7 69

HODNOCEN: TR 8 / / 8 KT / / OS / / UT Výsledek:

## ÚROVEŇ PLEMENNÝCH HODNOT

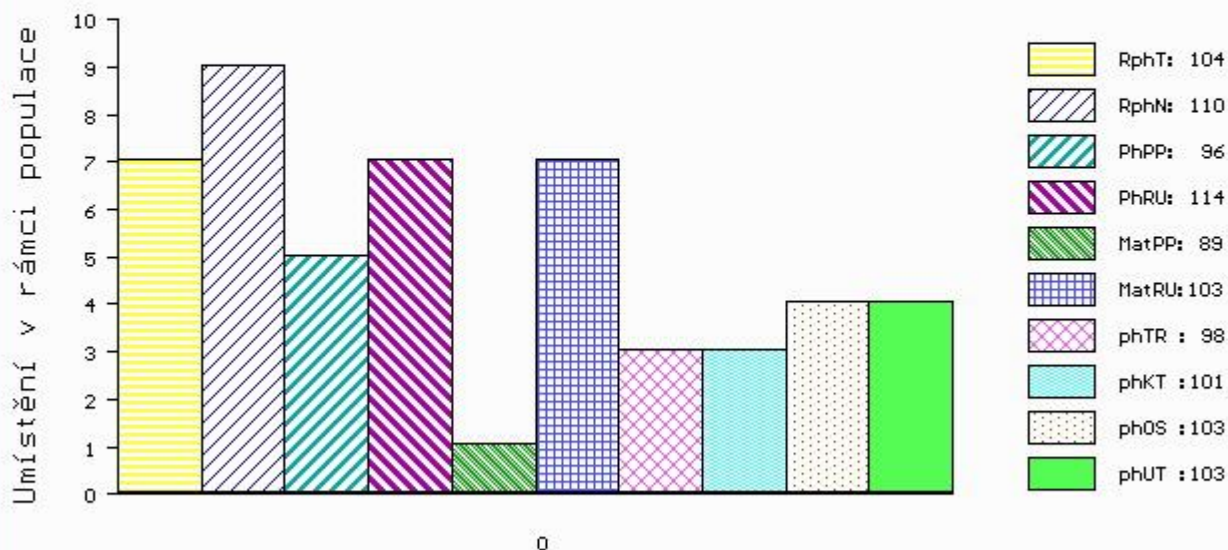

č.kat:14 uš.číslo 000047657 034 CZ

Číslo : **65937 034 CZ** **DONUT ZE SELIBOVA P** Číslo katalogu 15  
 Dat.nar. : 16.11.2017 Plemeno : Y100 Limousine  
 Chovatel : ZD Selibov  
 Majitel : ZD Selibov

OOO 279 904 C.N.MOSKITO P 05.803 96113  
 OO ZIL 146 C.N.MATEO PP 05.353 09827  
 MOO 579432409 DE C.N.CITA P 05.794 32409

**Otec ZLM 263 MATS PP 16.031 91753**  
 OMO 272 154 IMPERATOR VOM EIDERLAND P 01.146 63186  
 MO 1602480701 DE HAUTEUR 5 PP 16.024 80701  
 MMO 1601851769 DE HAUTEUR 4 P\* 16.018 51769

OOM ZLI 402 NENUPHAR 8797011143  
 OM ZLI 834 VERTIGE 1932087952  
 MOM 1996002756 FR MEDINA 1996002756

**MA 369448 931 CZ /3 ot ET 447000369448931**  
 OMM ZLI 268 IONESCO 3693000206  
 MM 250702 931 CZ PAMELA Z OSTRÉHO 253000250702931  
 MMM 32688 931 CZ LADOŇKA Z OSTRÉHO 253000032688931

Vl.užit:nar: 37 kg ve 120d: 180 kg ve 210d: 301 kg v 365d: 493 kg / kříž: 134 cm  
 Přírustek v testu : 1400 g / 91 přírustek od narození: 1256 g / 83 šourek 38 cm  
 Věk při ZV 453 dní aktuálně k 24.01.19 hmotnost: 582 kg výška v kříži: 140 cm

PLEMENNÉ HODNOTY						LINEARNÍ HODNOCENÍ											
	pp	ru	pp	ru		TR	KT	OS	UT	Hmot	kříž	TR	KT	OS	UT	CE	
BÝK	PE	99	106	ME	107	101	99	105	108	106							
MATKA	PE	93	104	ME	121	101	99	103	105	103	940	151	28	26	25	9	88
Otec	PE	102	115	ME	96	97	98	107	109	108	616	138	24	21	21	7	73

HODNOCEN: TR 8 / / 7 KT / / OS / / UT Výsledek:

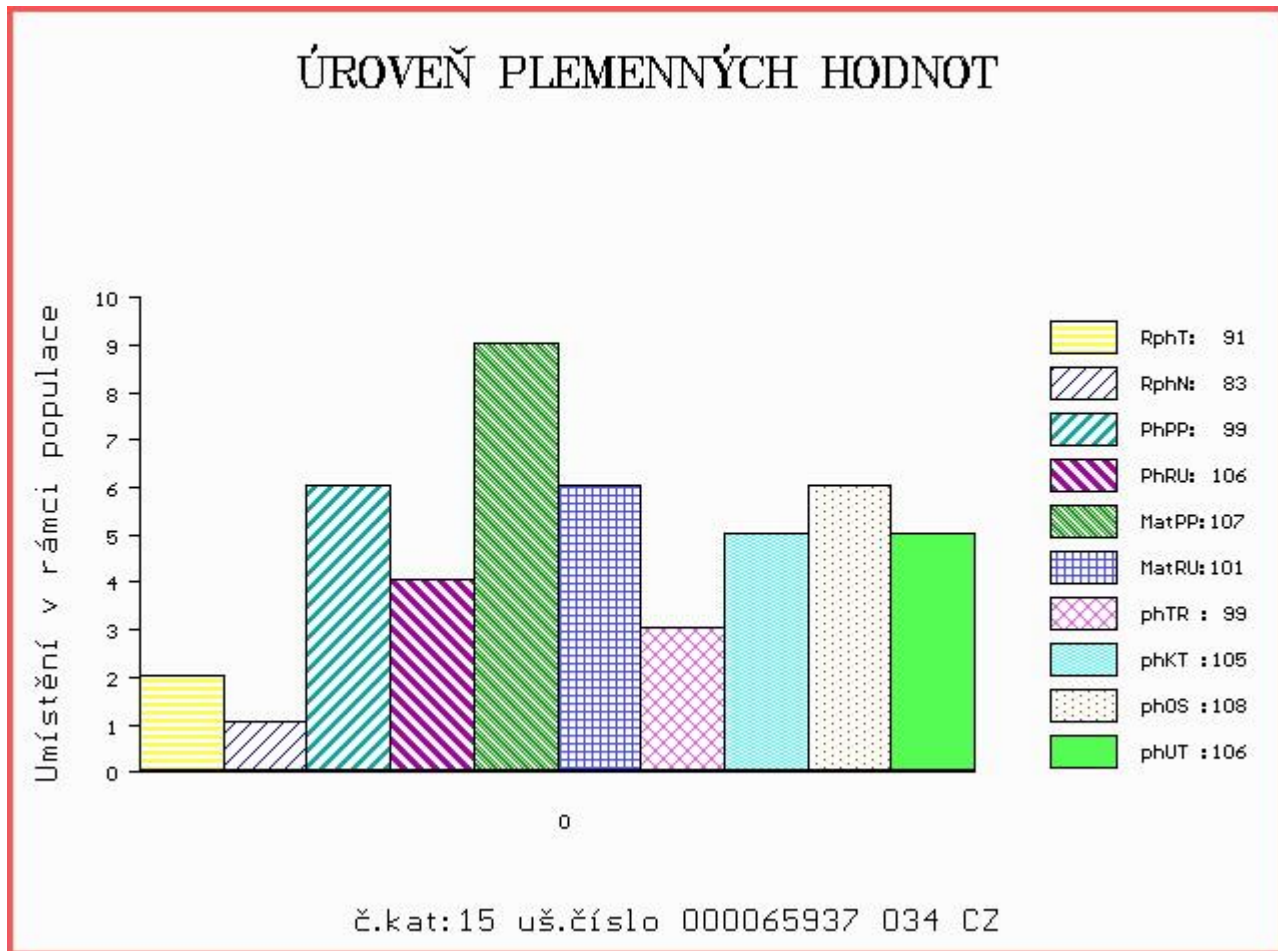

Číslo : 12106 064 CZ DOUBEK AGROCHYT Číslo katalogu 16  
 Dat.nar. : 17.11.2017 Plemeno : Y100 Limousine  
 Chovatel : Agrochyt s.r.o.Mohelno  
 Majitel : Agrochyt s.r.o.Mohelno

OOO 268 180 HENRI 302 5792110727  
 OO 268 128 OCEAN 0800522980  
 MOO 890009074 FR FLORENTINE 0890009074

**Otec ZLI 740 UBU 2303327488**  
 OMO 262 470 FARCEUR 3690007611  
 MO 2397056215 FR NIVEA 2397056215  
 MMO 2394025315 FR JESSICA 2394025315

OOM ZLI 834 VERTIGE 1932087952  
 OM 272 343 CHABAL 1528136878  
 MOM 1522179022 FR SUBLIME 1522179022

**MA 1531067089 FR /5 ot FARA 1531067089**  
 OMM 272 054 ARTABAN P 1526579466  
 MM 1528136907 FR DORA 1528136907  
 MMM 1519207745 FR ORPHEE 1519207745

Vl.užit:nar: 45 kg ve 120d: 263 kg ve 210d: 384 kg v 365d: 599 kg / kříž: 144 cm  
 Přírůstek v testu : 1408 g / 101 přírůstek od narození: 1533 g / 98 šourek 38 cm  
 Věk při ZV 452 dní aktuálně k 24.01.19 hmotnost: 709 kg výška v kříži: 147 cm

PLEMENNÉ HODNOTY										LINEARNÍ HODNOCENÍ						
	pp	ru	ME	pp	ru	TR	KT	OS	UT	Hmot	kříž	TR	KT	OS	UT	CE
BÝK	PE	89	117	ME	96	101	122	109	104	109						
MATKA	PE	90	107	ME	97	108	108	102	98	100	965	148	26	22	22	8 78
Otec	PE	82	103	ME	97	106	110	102	99	103	0	0	0	0	0	0

HODNOCEN: TR 10 / /10 KT / / OS / / UT Výsledek:

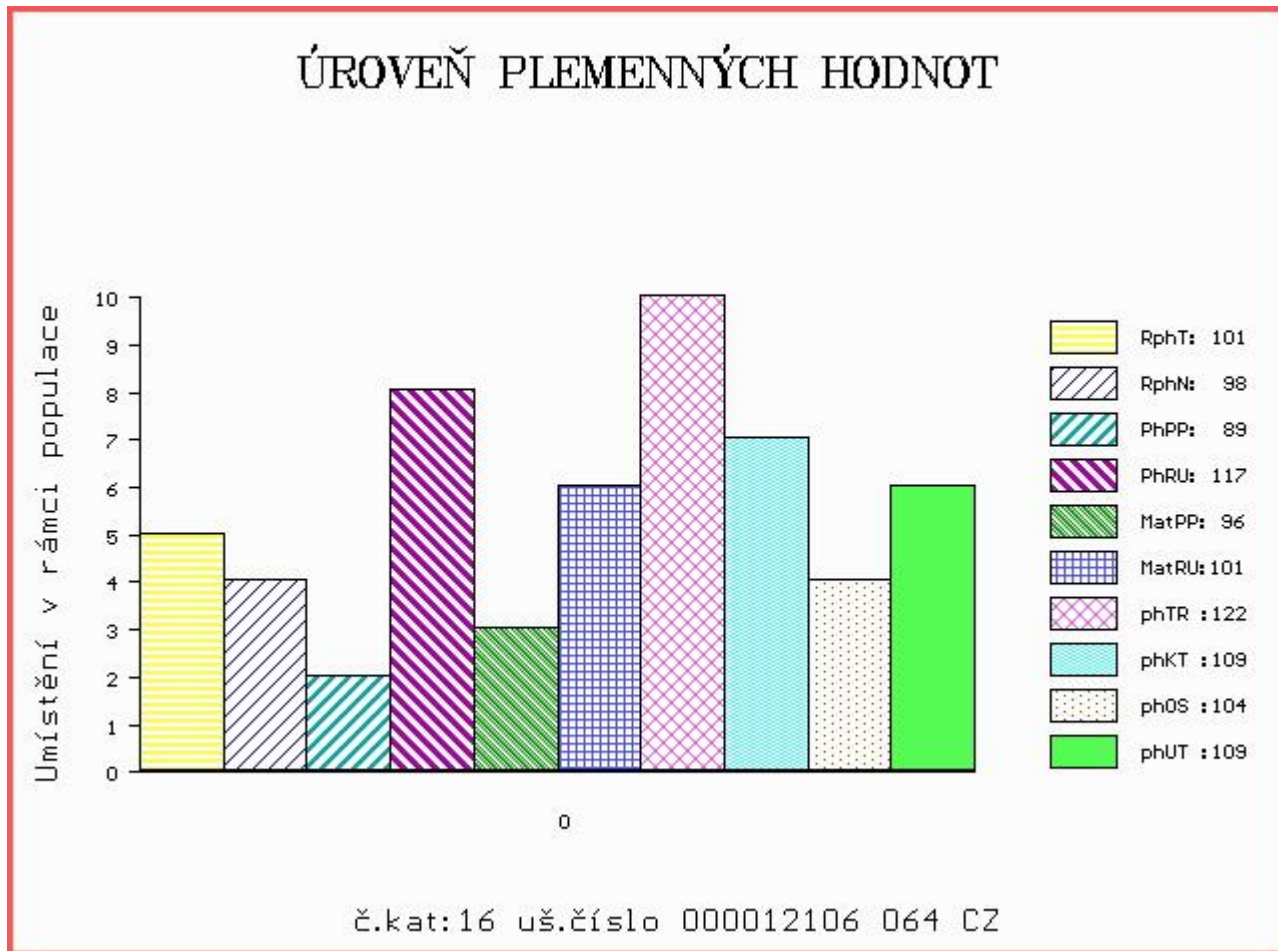

Číslo : 597288 042 CZ DĚČKO ZE SV. KATEŘINY P Číslo katalogu 17  
 Dat.nar. : 17.11.2017 Plemeno : Y100 Limousine  
 Chovatel : Loos Adolf, Hora Svaté Kateřiny  
 Majitel : Loos Adolf, Hora Svaté Kateřiny

OOO 262 454 DT POLLED THICK SET 01E PP 1233450  
 OO 270 290 TITANES P 06.651 33993  
 MOO 665116739 DE MELISSE 06.651 16739

OTEC ZLI 650 TIGRIS PP 14.026 24243  
 OMO 270 356 CANON P 14.003 84602  
 MO 1401547615 DE FELCA P 14.015 47615  
 MMO 1400384604 DE FELICI 14.003 84604

OOM 271 267 IDEAL 2393045394  
 OM ZLI 801 GOLDIES TERENCE GS02-489  
 MOM 1989010238 FR EMUE 1989010238

MA 156778 942 CZ /3 ot ZORKA ZE SV. KATEŘINY 393000156778942  
 OMM ZLI 490 REMIX 1717626948  
 MM 396464 931 CZ ZOE Z LAZIŠTĚ 408000396464931  
 MMM 6345977599 FR BONNIE 6345977599

Vl.užit:nar: 43 kg ve 120d: 225 kg ve 210d: 307 kg v 365d: 532 kg / kříž: 132 cm  
 Přírustek v testu : 1541 g / 114 přírustek od narození: 1328 g / 110 šourek 37 cm  
 Věk při ZV 452 dní aktuálně k 24.01.19 hmotnost: 618 kg výška v kříži: 138 cm

PLEMENNÉ HODNOTY										LINEARNÍ HODNOCENÍ						
	pp	ru	ME	pp	ru	TR	KT	OS	UT	Hmot	kříž	TR	KT	OS	UT	CE
BÝK	PE	99	113	ME	90	98	103	110	111	111						
MATKA	PE	108	116	ME	95	103	110	111	111	111	794	149	26	22	20	7 75
OTEC	PE	86	111	ME	85	94	95	109	112	110	0	0	0	0	0	0

HODNOCEN: TR 7 / / 9 KT / / OS / / UT Výsledek:

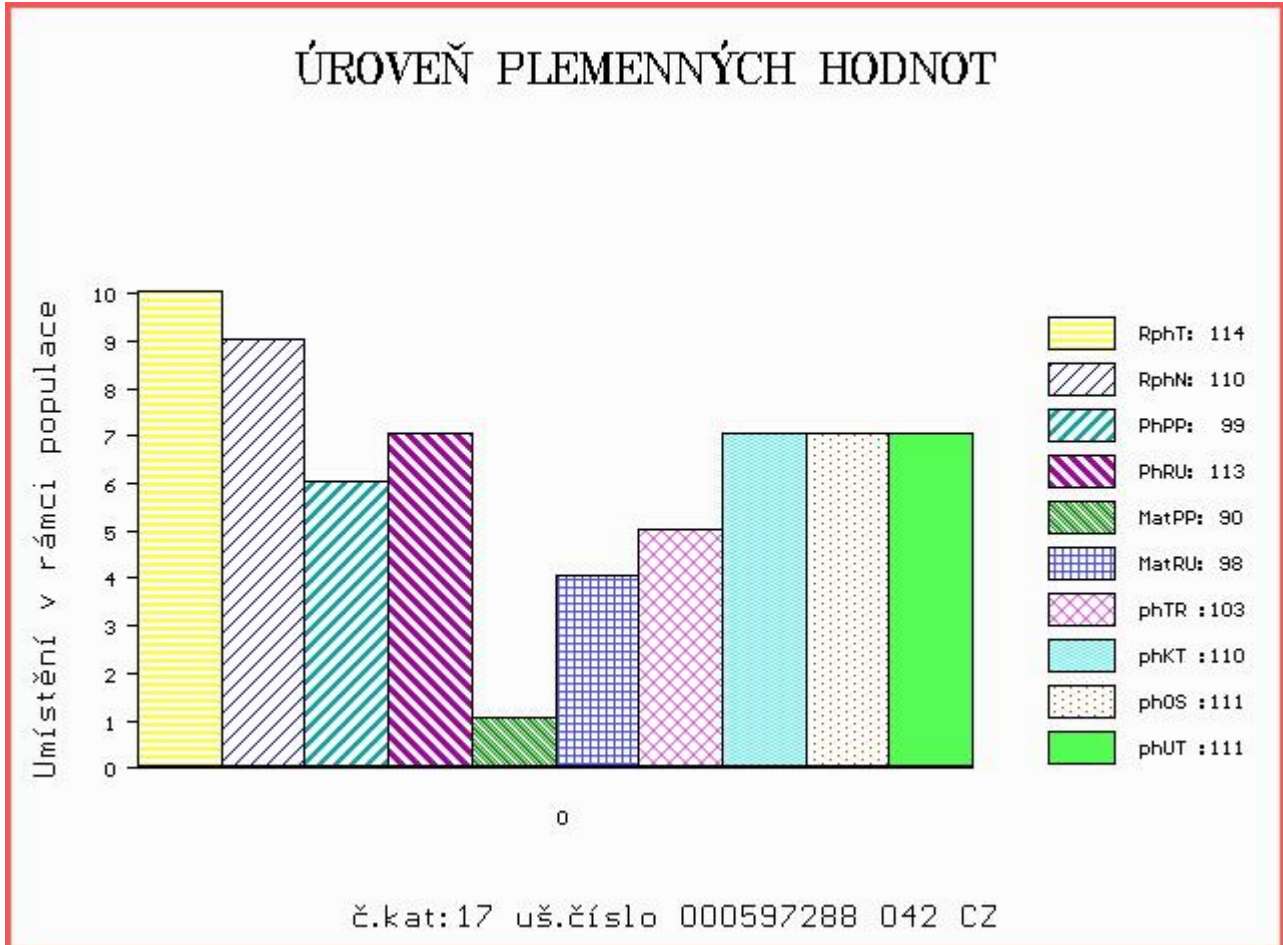

Číslo : 16206 034 CZ DIABLO Z CUNKOVA V Číslo katalogu 18  
 Dat.nar. : 18.11.2017 Plemeno : Y100 Limousine  
 Chovatel : Farma Kozák, s.r.o.  
 Majitel : Farma Kozák, s.r.o.

OOO 279 904 C.N.MOSKITO P 05.803 96113  
 OO ZIL 146 C.N.MATEO PP 05.353 09827  
 MOO 579432409 DE C.N.CITA P 05.794 32409

OTEC ZLM 263 MATS PP 16.031 91753  
 OMO 272 154 IMPERATOR VOM EIDERLAND P 01.146 63186  
 MO 1602480701 DE HAUTEUR 5 PP 16.024 80701  
 MMO 1601851769 DE HAUTEUR 4 P\* 16.018 51769

OOM 265 068 JABOT 1993015958  
 OM ZLI 295 MALIBU 3696026196  
 MOM 3692005630 FR HAITI 3692005630

MA 519980 931 CZ /2 ot ZALIBA AGF 448000519980931  
 OMM 272 405 ANATOLE 0800523527  
 MM 1933541 063 FR FABLE 1933541063  
 MMM 1932416130 FR BAKI 1932416130

Vl.užit:nar: 30 kg ve 120d: 178 kg ve 210d: 310 kg v 365d: 521 kg / kříž: 131 cm  
 Přírustek v testu : 1341 g / 93 přírustek od narození: 1326 g / 89 šourek 38 cm  
 Věk při ZV 451 dní aktuálně k 24.01.19 hmotnost: 603 kg výška v kříži: 137 cm

PLEMENNÉ HODNOTY										LINEARNÍ HODNOCENÍ							
	pp	ru	pp	ru	TR	KT	OS	UT	Hmot	kříž	TR	KT	OS	UT	CE		
BÝK	PE	117	104	ME	90	100	93	105	108	106							
MATKA	PE	104	100	ME	99	100	97	105	107	105	754	151	28	22	19	7	76
OTEC	PE	102	115	ME	96	97	98	107	109	108	616	138	24	21	21	7	73

HODNOCEN: TR 6 / / 9 KT / / OS / / UT Výsledek:

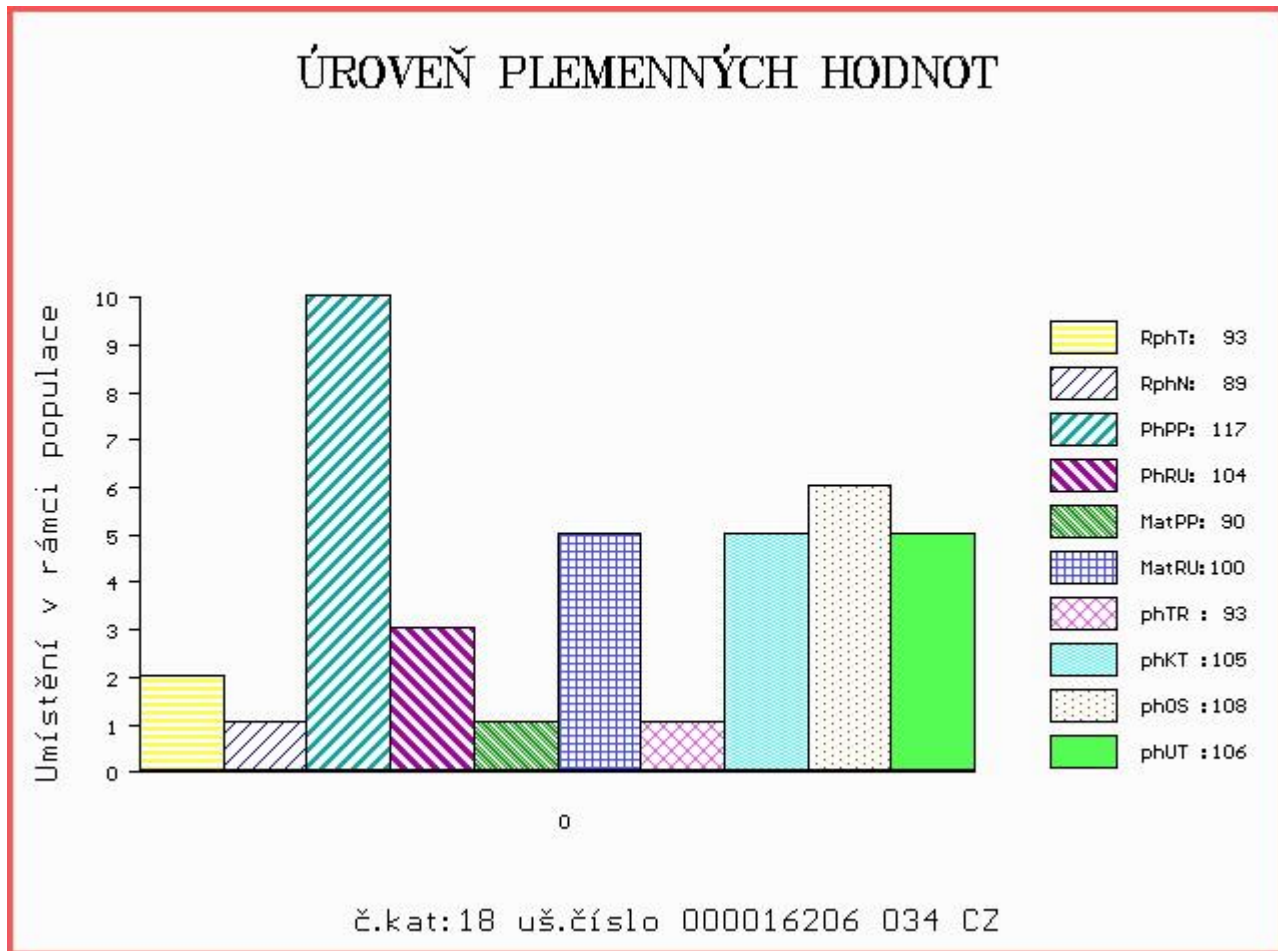

Číslo : 589882 042 CZ DOK Z BYNOVCE P Číslo katalogu 19  
 Dat.nar. : 19.11.2017 Plemeno : Y100 Limousine  
 Chovatel : Němec Eduard, Bynovec  
 Majitel : Němec Eduard, Bynovec

OOO 270 669 ABERG PAN P 58305-00341  
 OO ZLI 553 RYDE URANOS P 57065-00457  
 MOO 5706500398 DK RYDE ROYAL 57065-00398

OTEC ZLI 923 DIAMANT P 1932978570  
 OMO 000 ST HUBERT 1930916270  
 MO 1931752635 FR UZERCHE 1931752635  
 MMO 1930809902 FR ROSETTE 1930809902

OOM ZLI 490 REMIX 1717626948  
 OM ZLI 873 TEZE Z LAŽIŠTĚ 408000701970031  
 MOM 4807043727 FR BERTILLE 4807043727

MA 176035 942 CZ /1 ot 458000176035942  
 OMM ZLI 450 NOVÁČEK VFU 007000106441081  
 MM 256116 932 CZ 189000256116932  
 MMM 36014 347 CZ 189000036014347

Vl.užit:nar: 45 kg ve 120d: 219 kg ve 210d: 320 kg v 365d: 557 kg / kříž: 136 cm  
 Přírustek v testu : 1791 g / 103 přírustek od narození: 1420 g / 105 šourek 36 cm  
 Věk při ZV 450 dní aktuálně k 24.01.19 hmotnost: 657 kg výška v kříži: 141 cm

PLEMENNÉ HODNOTY										LINEARNÍ HODNOCENÍ							
	pp	ru	pp	ru	TR	KT	OS	UT	Hmot	kříž	TR	KT	OS	UT	CE		
BÝK	PE	107	116	ME	90	100	113	105	102	106							
MATKA	PE	106	105	ME	94	110	101	97	97	98	704	143	25	18	16	6	65
OTEC	PE	105	105	ME	86	101	104	97	96	98	0	0	0	0	0	0	0

HODNOCEN: TR 8 / /10 KT / / OS / / UT Výsledek:

## ÚROVEŇ PLEMENNÝCH HODNOT

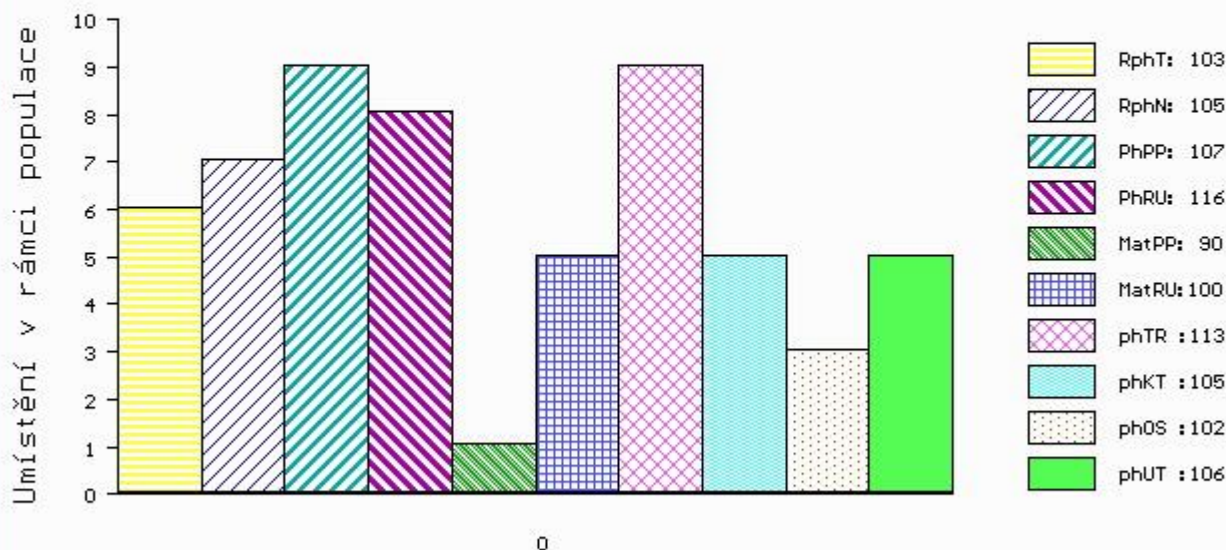

č.kat:19 uš.číslo 000589882 042 CZ

Číslo : 590728 042 CZ DIKOŠ Z LUDVÍKOVIC Číslo katalogu 20  
 Dat.nar. : 20.11.2017 Plemeno : Y100 Limousine  
 Chovatel : Kopsa Milan, Ludvíkovice  
 Majitel : Kopsa Milan, Ludvíkovice

OOO 262 544 LEVRIER 8795007744  
 OO 271 240 STRAUSS 8723740665  
 MOO 8798003514 FR ORANGE 8798003514

**Otec ZLM 239 SHERIFF V 14.042 30409**  
 OMO ZLI 573 IDEAL THURNSTOCK V 09.377 35789  
 MO 1403049867 DE HOPSE P 14.030 49867  
 MMO 1401239954 DE HELLA 14.012 39954

OOM 271 644 OKTAVUS 14.023 14269  
 OM ZLI 817 OLYMPUS 14.035 24624  
 MOM 1402820891 DE HOLIKA 14.028 20891

**MA 164207 942 CZ /2 ot ZAJDA Z BYNOVCE 159000164207942**  
 OMM ZLI 450 NOVÁČEK VFU 007000106441081  
 MM 225855 932 CZ 189000225855932  
 MMM 99281 932 CZ 189000099281932

Vl.užit:nar: 47 kg ve 120d: 223 kg ve 210d: 304 kg v 365d: 556 kg / kříž: 133 cm  
 Přírůstek v testu : 1883 g / 99 přírůstek od narození: 1440 g / 106 šourek 37 cm  
 Věk při ZV 449 dní aktuálně k 24.01.19 hmotnost: 666 kg výška v kříži: 138 cm

PLEMENNÉ HODNOTY						LINEARNÍ HODNOCENÍ										
	pp	ru	ME	pp	ru	TR	KT	OS	UT	Hmot	kříž	TR	KT	OS	UT	CE
BÝK	PE	92	119	ME	94	97	109	104	103	105						
MATKA	PE	94	116	ME	96	110	119	119	117	119	740	143	26	23	20	7 76
Otec	PE	86	120	ME	92	89	106	111	112	113	0	0	0	0	0	0

HODNOCEN: TR 7 / /10 KT / / OS / / UT Výsledek:

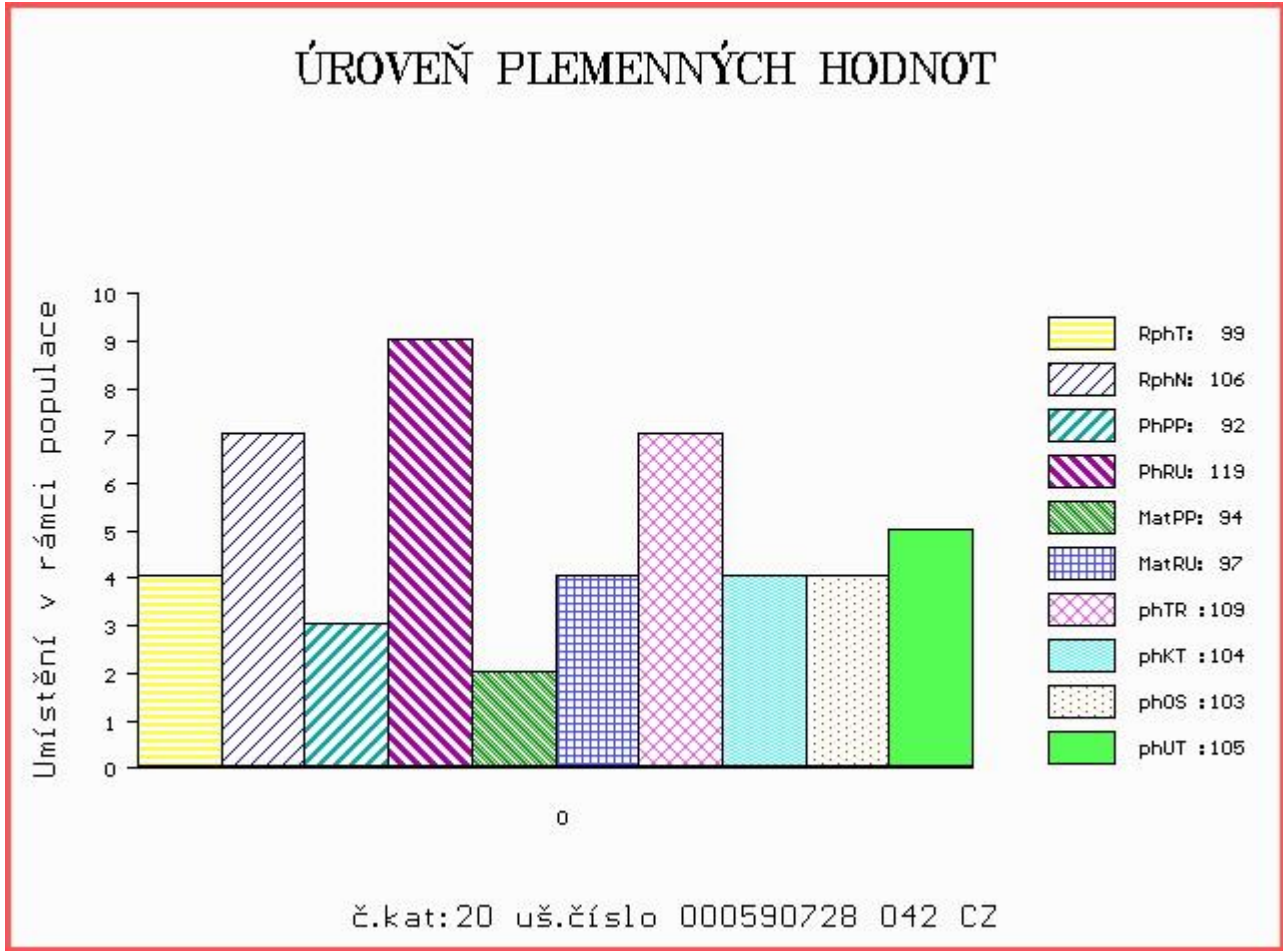



Číslo : 77160 034 CZ DROP Z MLADOŠOVIC Číslo katalogu 21  
 Dat.nar. : 24.11.2017 Plemeno : Y100 Limousine  
 Chovatel : Podolák Jiří,ing.,Mladošovice  
 Majitel : Podolák Jiří,ing.,Mladošovice

OOO 267 694 CASSIS 4088028055  
 OO ZLI 490 REMIX 1717626948  
 MOO 1797002235 FR NOUGATINE 1797002235

OTEC ZLM 405 CAMEOS 24224507604  
 OMO ZLI 324 MAS DU CLO 2396032213  
 MO 2324444531 FR VELSEUSE 2324444531  
 MMO 2424450505 FR RISETTE 2424450505

OOM 271 267 IDEAL 2393045394  
 OM ZLI 801 GOLDIES TERENCE GS02-489  
 MOM 1989010238 FR EMUE 1989010238

MA 466785 931 CZ /4 ot VODA Z OSTŘEHO ET 420000466785931  
 OMM ZLI 650 TIGRIS PP 14.026 24243  
 MM 348678 931 CZ SOŇA NOVOKOSTELCKÁ ET P 394000348678931  
 MMM 297086 931 CZ PRIMA Z OSTŘEHO 253000297086931

Vl.užit:nar: 41 kg ve 120d: 224 kg ve 210d: 348 kg v 365d: 561 kg / kříž: 136 cm  
 Přírůstek v testu : 1333 g / 105 přírůstek od narození: 1420 g / 110 šourek 37 cm  
 Věk při ZV 445 dní aktuálně k 24.01.19 hmotnost: 646 kg výška v kříži: 140 cm

PLEMENNÉ HODNOTY						LINEARNÍ HODNOCENÍ											
	pp	ru	pp	ru	TR	KT	OS	UT	Hmot	kříž	TR	KT	OS	UT	CE		
BÝK	PE	91	126	ME	97	99	116	124	126	126							
MATKA	PE	84	121	ME	101	104	107	112	113	114	924	150	27	23	23	8	81
OTEC	PE	84	126	ME	96	97	110	125	129	126	0	0	0	0	0	0	0

HODNOCEN: TR 8 / /10 KT / / OS / / UT Výsledek:

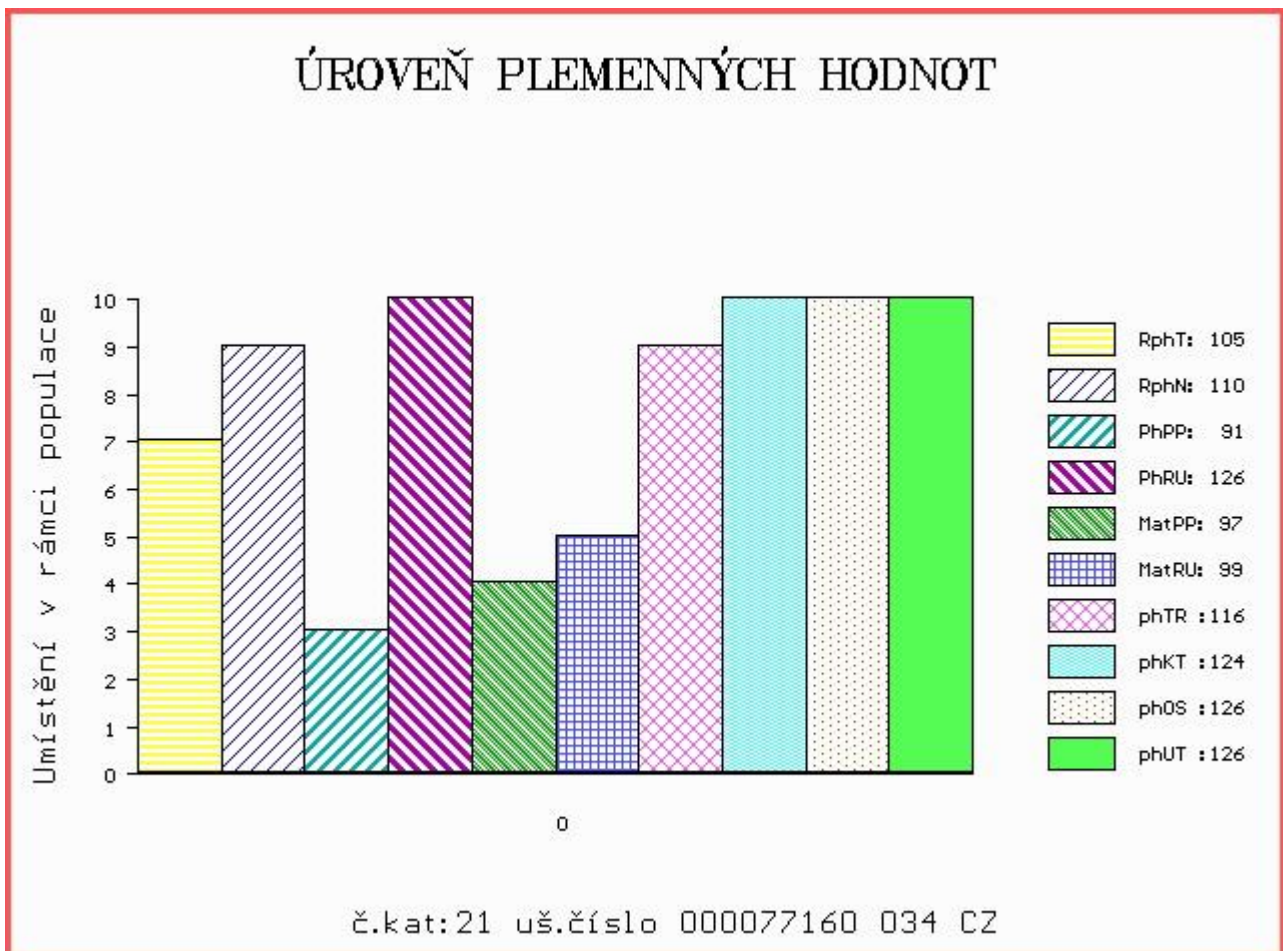

Číslo : **589886 042 CZ** DORT Z BYNOVCE Číslo katalogu 22  
 Dat.nar. : 25.11.2017 Plemeno : Y100 Limousine  
 Chovatel : Němec Eduard, Bynovec  
 Majitel : Němec Eduard, Bynovec

OOO ZLI 246 HYMOUR 1992002007  
 OO ZLI 481 PHLOX 1607911599  
 MOO 1695111493 FR LIMOUSINE 1695111493

**Otec ZLI 686 POKER Z KALIŠTĚ 031000562321053**  
 OMO ZLI 269 HIGHLANDER 1692111209  
 MO 16980 953 CZ MAGURA Z KALIŠTĚ 031000016980953  
 MMO 8114 517 CZ MAROKO Z KALIŠTĚ 031517008114

OOM ZLI 746 URVILLE 1931859212  
 OM ZLI 990 ÚSPĚCH MOF 391000658173021  
 MOM 4306017646 FR BALLADE 4306017646

**MA 167965 942 CZ /2 ot JUGI ZE SV.KATEŘINY 393000167965942**  
 OMM ZLI 450 NOVÁČEK VFU 007000106441081  
 MM 225854 932 CZ EWA K. 189000225854932  
 MMM 36010 347 CZ 189000036010347

Vl.užit:nar: 49 kg ve 120d: 216 kg ve 210d: 308 kg v 365d: 533 kg / kříž: 133 cm  
 Přírůstek v testu : 1533 g / 112 přírůstek od narození: 1325 g / 116 šourek 38 cm  
 Věk při ZV 444 dní aktuálně k 24.01.19 hmotnost: 612 kg výška v kříži: 136 cm

PLEMENNÉ HODNOTY						LINEARNÍ HODNOCENÍ											
	pp	ru	pp	ru	TR	KT	OS	UT	Hmot	kříž	TR	KT	OS	UT	CE		
BÝK	PE	91	118	ME	116	87	104	112	112	111							
MATKA	PE	91	112	ME	112	92	104	109	109	107	642	144	23	22	19	7	71
Otec	PE	91	114	ME	117	87	97	115	119	115	740	137	23	24	26	8	81

HODNOCEN: TR 6 / / 9 KT / / OS / / UT Výsledek:

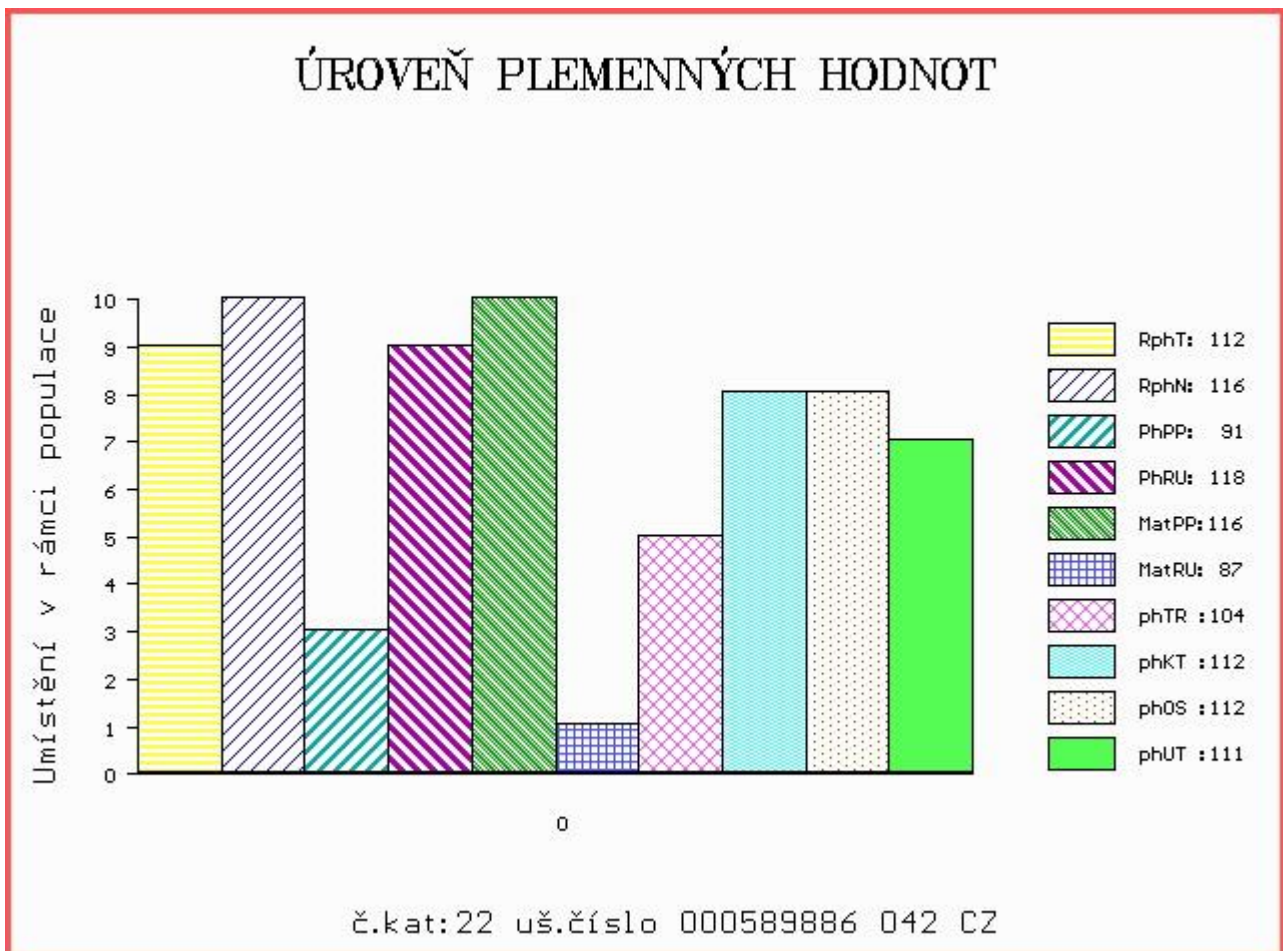

Číslo : 16212 034 CZ DANDY Z CUNKOVA ET PP Číslo katalogu 23  
 Dat.nar. : 26.11.2017 Plemeno : Y100 Limousine  
 Chovatel : Farma Kozák, s.r.o.  
 Majitel : Farma Kozák, s.r.o.

OOO 285 071 JASPER P 01.170 90171  
 OO ZLM 658 JOST P 05.372 05190  
 MOO 535309721 DE NADINKA P 05.353 09721

**Otec ZLM 883 JUNIOR PP 8758731067**

OMO ZLI 940 CLOVIS P 2308914479  
 MO 8758730842 FR GONZESSE P 8758730842  
 MMO 8758730368 FR VAUDOISE 8758730368

OOM ZLI 659 ULYS-MN 1524489896  
 OM 285 686 TST ULTRA P 09.476 77913  
 MOM 941987574 DE TST EMMI P 09.419 87574

**MA 1603686493 DE /iETot UNNA PP 16.036 86493**

OMM 271 315 SISCO P 07.679 17920  
 MM 1602016228 DE P 16.020 16228  
 MMM 1601693373 DE P 16.016 93973

Vl.užit:nar: 38 kg ve 120d: 187 kg ve 210d: 318 kg v 365d: 502 kg / kříž: 129 cm  
 Přírůstek v testu : 1358 g / 92 přírůstek od narození: 1250 g / 91 šourek 38 cm  
 Věk při ZV 443 dní aktuálně k 24.01.19 hmotnost: 568 kg výška v kříži: 133 cm

PLEMENNÉ HODNOTY										LINEARNÍ HODNOCENÍ							
	pp	ru	pp	ru	TR	KT	OS	UT	Hmot	kříž	TR	KT	OS	UT	CE		
BÝK	PE	101	114	ME	95	102	92	96	97	95							
MATKA	PE	0	0	ME	0	0	97	95	95	95	608	138	22	19	18	6	65
Otec	PE	92	123	ME	104	88	99	102	103	102	0	0	0	0	0	0	0

HODNOCEN: TR 5 / / 8 KT / / OS / / UT Výsledek:

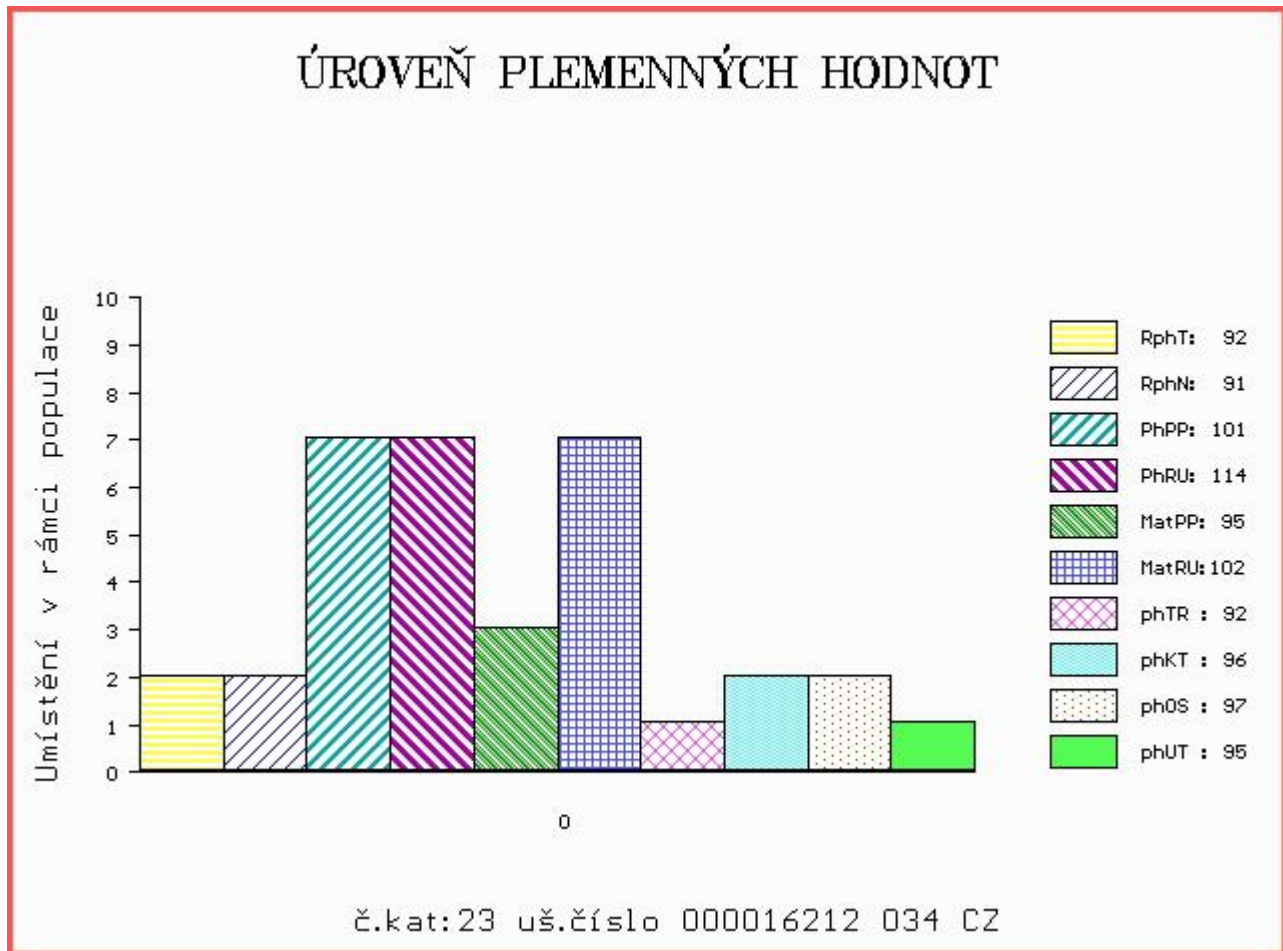

Číslo : 977342 031 CZ DAGE Z MOHUŘIC P Číslo katalogu 24  
 Dat.nar. : 28.11.2017 Plemeno : Y100 Limousine  
 Chovatel : Vítů Jaroslav, Mohuřice  
 Majitel : Vítů Jaroslav, Mohuřice

OOO 270 815 INDECIS 2293004195  
 OO ZLI 560 ON-DIT 3615069746  
 MOO 3690006248 FR FRANCHON 3690006248

Otec ZLM 057 BAVARDAGE 2257773618  
 OMO ZLI 230 DAUPHIN 1988004715  
 MO 2257773207 FR RIDELLE 2257773207  
 MMO 2296004352 FR MANDARINE 2296004352

OOM 270 290 TITANES P 06.651 33993  
 OM ZLI 650 TIGRIS PP 14.026 24243  
 MOM 1401547615 DE FELCA P 14.015 47615

MA 535029 931 CZ /2 ot ET P 462000535029931  
 OMM ZLI 558 TALENT MN 8703200461  
 MM 386290 931 CZ TALENTKA II.Z OSTRÉHO ET 420000386290931  
 MMM 4306007525 FR BOHEME 4306007525

Vl.užit:nar: 44 kg ve 120d: 183 kg ve 210d: 301 kg v 365d: 510 kg / kříž: 134 cm  
 Přírustek v testu : 1500 g / 109 přírustek od narození: 1306 g / 107 šourek 36 cm  
 Věk při ZV 441 dní aktuálně k 24.01.19 hmotnost: 595 kg výška v kříži: 140 cm

PLEMENNÉ HODNOTY										LINEARNÍ HODNOCENÍ						
	pp	ru	pp	ru	TR	KT	OS	UT	Hmot	kříž	TR	KT	OS	UT	CE	
BÝK	PE	97	114	ME	99	97	102	106	108	107						
MATKA	PE	92	106	ME	96	96	97	105	107	106	728	147	27	20	18	
Otec	PE	98	117	ME	103	99	107	115	117	115	0	0	0	0	0	

HODNOCEN: TR 8 / / 8 KT / / OS / / UT Výsledek:

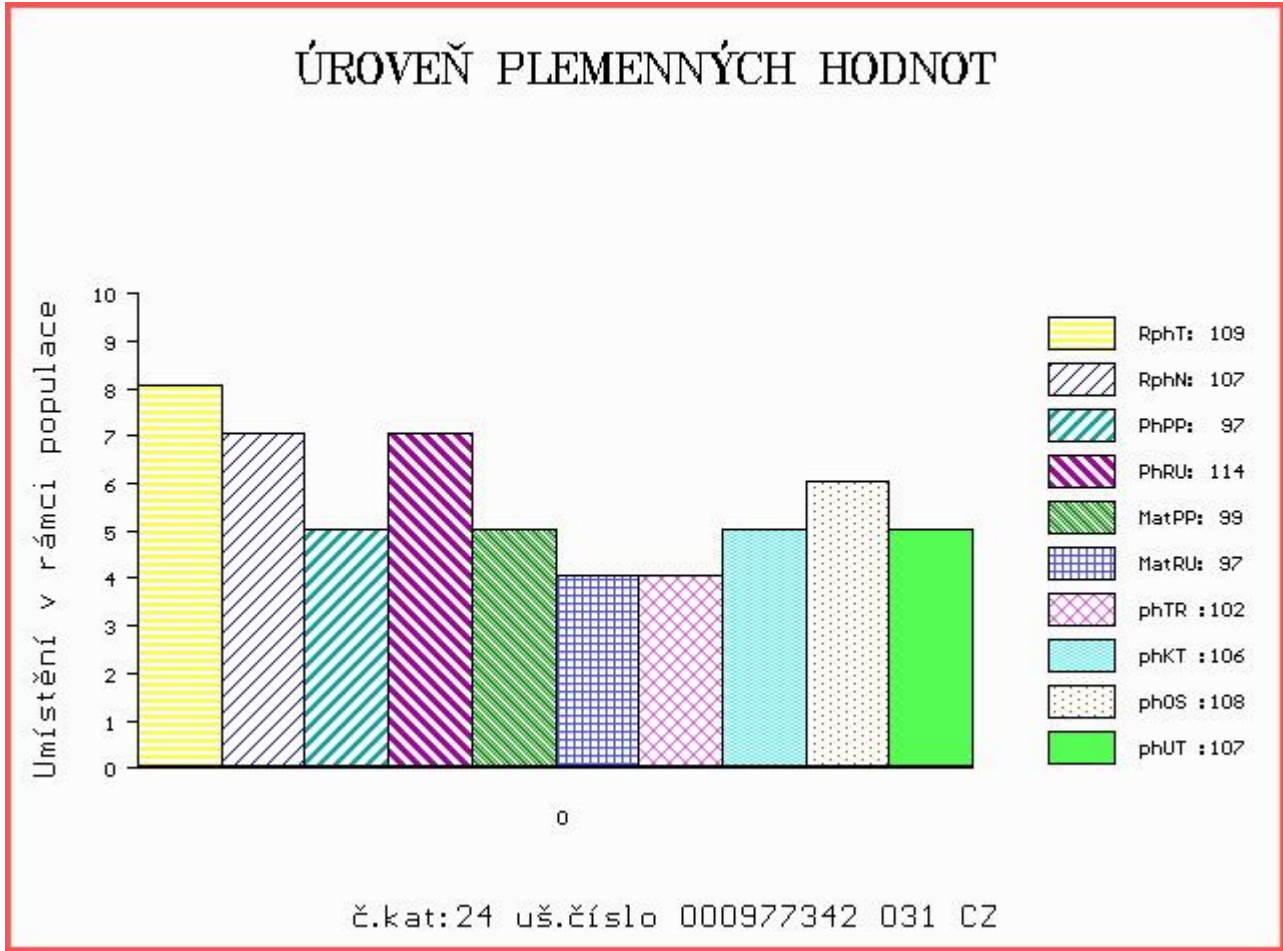

Číslo : 597292 042 CZ DENIS ZE SV. KATEŘINY Číslo katalogu 25  
 Dat.nar. : 29.11.2017 Plemeno : Y100 Limousine  
 Chovatel : Loos Adolf, Hora Svaté Kateřiny  
 Majitel : Loos Adolf, Hora Svaté Kateřiny

OOO ZLI 246 HYMOUR 1992002007  
 OO ZLI 481 PHLOX 1607911599  
 MOO 1695111493 FR LIMOUSINE 1695111493

Otec ZLI 686 POKER Z KALIŠTĚ 031000562321053  
 OMO ZLI 269 HIGHLANDER 1692111209  
 MO 16980 953 CZ MAGURA Z KALIŠTĚ 031000016980953  
 MMO 8114 517 CZ MAROKO Z KALIŠTĚ 031517008114

OOM 271 644 OKTAVUS 14.023 14269  
 OM ZLI 817 OLYMPUS 14.035 24624  
 MOM 1402820891 DE HOLIKA 14.028 20891

MA 156785 942 CZ /3 ot DARJA ZE SV. KATEŘINY 393000156785942  
 OMM 271 351 AOUT 2306637519  
 MM 2309430 023 FR DARLING 2309430023  
 MMM 2305525420 FR VERY NICE 2305525420

Vl.užit:nar: 40 kg ve 120d: 209 kg ve 210d: 332 kg v 365d: 582 kg / kříž: 133 cm  
 Přírůstek v testu : 1625 g / 109 přírůstek od narození: 1458 g / 109 šourek 39 cm  
 Věk při ZV 440 dní aktuálně k 24.01.19 hmotnost: 654 kg výška v kříži: 139 cm

PLEMENNÉ HODNOTY						LINEARNÍ HODNOCENÍ											
	pp	ru	pp	ru	TR	KT	OS	UT	Hmot	kříž	TR	KT	OS	UT	CE		
BÝK	PE	99	117	ME	108	90	107	112	112	112							
MATKA	PE	93	108	ME	106	97	95	98	99	98	750	149	26	20	19	7	72
Otec	PE	91	114	ME	117	87	97	115	119	115	740	137	23	24	26	8	81

HODNOCEN: TR 8 / /10 KT / / OS / / UT Výsledek:

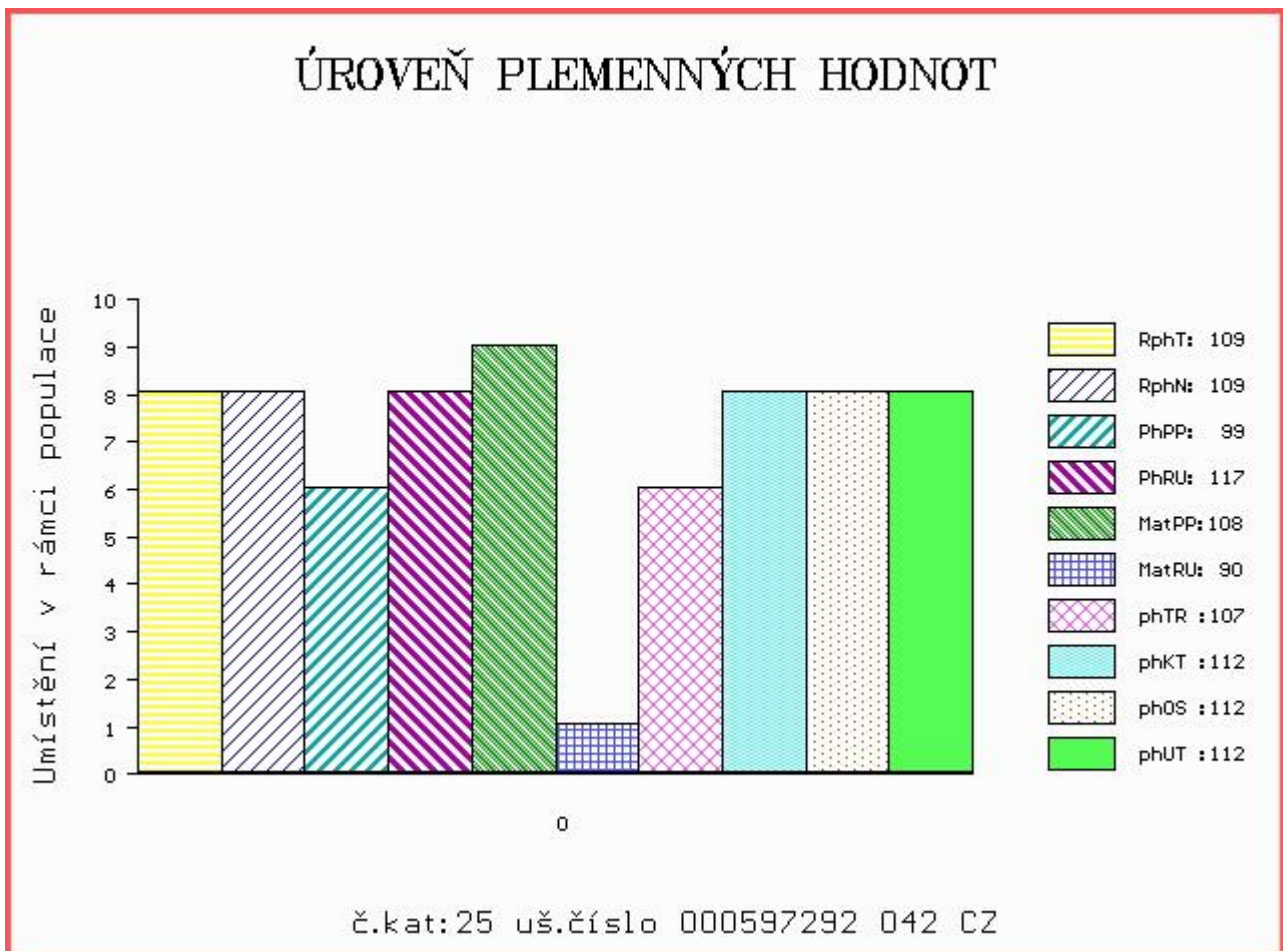

Číslo : **589888 042 CZ** **DUŠAN Z BYNOVCE** Číslo katalogu 26  
 Dat.nar. : 01.12.2017 Plemeno : Y100 Limousine  
 Chovatel : Němec Eduard, Bynovec  
 Majitel : Němec Eduard, Bynovec

OOO 262 083 RIQUET 8780009626  
 OO 265 620 BAMBINO-MN 8786001669  
 MOO 8779001991 FR PEPEE 8779001991

**OTEC ZLI 268 IONESCO 3693000206**  
 OMO 000 UCCLÉ 3683001154  
 MO 3687001802 FR COQUETTE 3687001802  
 MMO 3675010107 FR LAUREATE 3675010107

OOM ZLI 538 BONUS P 1526579518  
 OM ZLI 811 SUPER BONUS Z CUNKOVA P 420000552899031  
 MOM 32642 931 CZ LADY Z OSTRÉHO 253000032642931

**MA 161819 942 CZ /3 ot VESNA Z BYNOVCE 458000161819942**  
 OMM ZLI 450 NOVÁČEK VFU 007000106441081  
 MM 281326 932 CZ 189000281326932  
 MMM 99281 932 CZ 189000099281932

Vl.užit:nar: 43 kg ve 120d: 207 kg ve 210d: 300 kg v 365d: 488 kg / kříž: 129 cm  
 Přírůstek v testu : 1450 g / 104 přírůstek od narození: 1229 g / 109 šourek 38 cm  
 Věk při ZV 438 dní aktuálně k 24.01.19 hmotnost: 558 kg výška v kříži: 134 cm

PLEMENNÉ HODNOTY						LINEARNÍ HODNOCENÍ											
	pp	ru	pp	ru	TR	KT	OS	UT	Hmot	kříž	TR	KT	OS	UT	CE		
BÝK	PE	102	116	ME	108	90	94	104	106	105							
MATKA	PE	102	106	ME	103	94	98	99	97	99	648	142	21	17	17	6	61
OTEC	PE	90	118	ME	116	87	100	112	116	114	0	0	0	0	0	0	0

HODNOCEN: TR 5 / / 7 KT / / OS / / UT Výsledek:

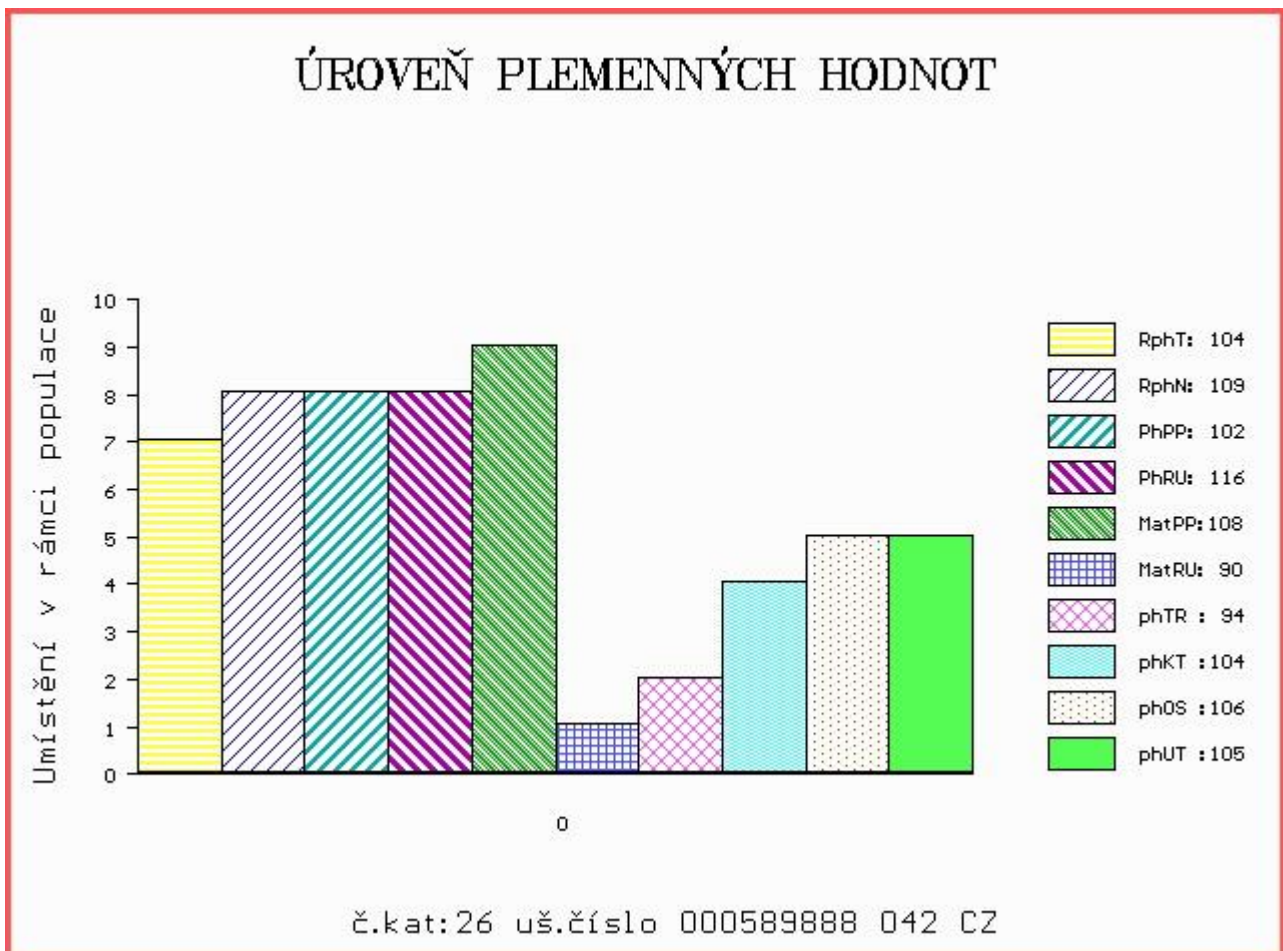

Číslo : **723948 081 CZ** **DALLAS VFU P** Číslo katalogu 27  
 Dat.nar. : 01.12.2017 Plemeno : Y100 Limousine  
 Chovatel : VFU Brno ŠZP Nový Jičín  
 Majitel : VFU Brno ŠZP Nový Jičín

OOO ZLI 490 REMIX 1717626948  
 OO 281 928 C.N.ROY V 05.366 98595  
 MOO 534961685 DE C.N.ELENA P 05.349 61685

**Otec ZLM 453 C.N.REX PP 05.378 64162**  
 OMO 279 904 C.N.MOSKITO P 05.803 96113  
 MO 535309846 DE C.N.COLA P 05.353 09846  
 MMO 580680065 DE C.N.CHER P 05.806 80065

OOM ZLI 208 JOKEY 8794003163  
 OM ZLI 319 JOKER VFU 007764119018  
 MOM 61 705 CZ FREGATE 8790050891

**MA 163670 981 CZ /7 ot 007000163670981**  
 OMM ZLI 370 MERIDIEN 8796002929  
 MM 112522 981 CZ MAGDA VFU 007000112522981  
 MMM 119960 704 CZ KATRIN VFU 007000119960704

Vl.užit:nar: **42** kg ve 120d: **191** kg ve 210d: **315** kg v 365d: **518** kg / kříž: **131** cm  
 Přírůstek v testu : **1483 g / 110** přírůstek od narození: **1301 g / 107** šourek **37** cm  
 Věk při ZV **438** dní aktuálně k 24.01.19 hmotnost: **587** kg výška v kříži: **135** cm

PLEMENNÉ HODNOTY						LINEARNÍ HODNOCENÍ									
	pp	ru	pp	ru	TR	KT	OS	UT	Hmot	kříž	TR	KT	OS	UT	CE
BÝK	PE	<b>95 114</b>	ME	<b>93 101</b>	<b>95 111</b>	<b>115 111</b>									
MATKA	PE	<b>87 114</b>	ME	<b>104 101</b>	<b>115 118</b>	<b>118 119</b>			<b>803</b>	<b>/ 149</b>	<b>26</b>	<b>20</b>	<b>18</b>	<b>7</b>	<b>71</b>
Otec	PE	<b>86 109</b>	ME	<b>91 102</b>	<b>96 105</b>	<b>107 104</b>			<b>0</b>	<b>/</b>	<b>0</b>	<b>0</b>	<b>0</b>	<b>0</b>	<b>0</b>

HODNOCEN: TR 6 / / 9 KT / / OS / / UT Výsledek:

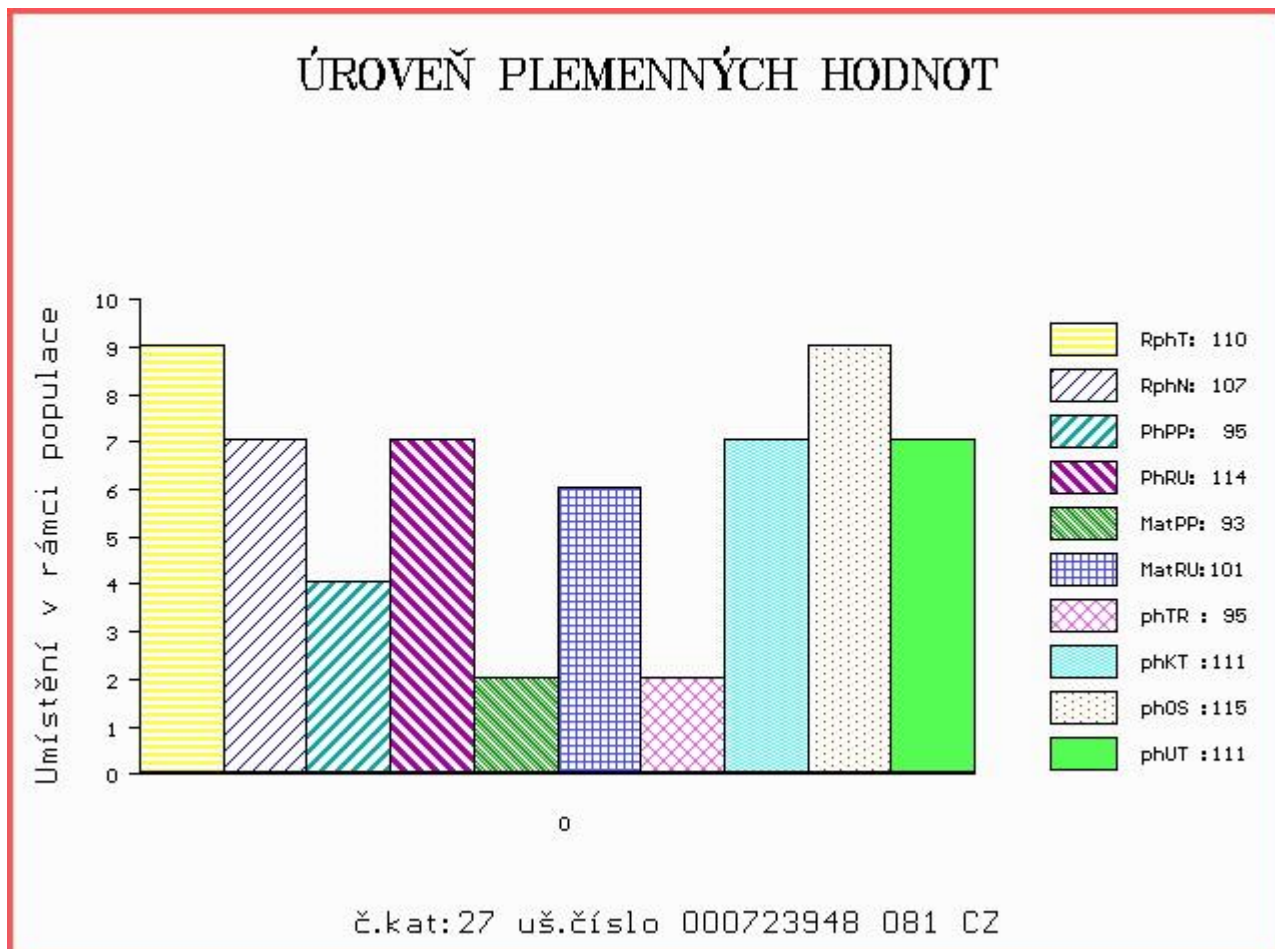

Číslo : 597294 042 CZ DOMČA ZE SV. KATEŘINY Číslo katalogu 28  
 Dat.nar. : 05.12.2017 Plemeno : Y100 Limousine  
 Chovatel : Loos Adolf, Hora Svaté Kateřiny  
 Majitel : Loos Adolf, Hora Svaté Kateřiny

OOO 276 797 CABARET 1932582214  
 OO ZLM 055 GIGOLO 1934882140  
 MOO 1932466940 FR AICHA 1932466940

**OTEC ZLM 821 BRONEC ZE SV. KATEŘINY 393000571267042**

OMO ZLI 490 REMIX 1717626948  
 MO 396464 931 CZ ZOE Z LAZIŠTĚ 408000396464931  
 MMO 6345977599 FR BONNIE 6345977599

OOM 262 467 OTAN 1998000189  
 OM ZLI 739 RECIF 1627496661  
 MOM 2992043865 FR HUNE 2992043865

**MA 144236 942 CZ /5 ot ELZA ZE SV. KATEŘINY 393000144236942**

OMM ZLI 268 IONESCO 3693000206  
 MM 116791 942 CZ ELIZABETH ZE SV. KATEŘINY 393000116791942  
 MMM 21166 347 CZ ELLA 189000021166347

Vl.užit:nar: 54 kg ve 120d: 251 kg ve 210d: 384 kg v 365d: 627 kg / kříž: 141 cm  
 Přírůstek v testu : 1775 g / 114 přírůstek od narození: 1554 g / 124 šourek 38 cm  
 Věk při ZV 434 dní aktuálně k 24.01.19 hmotnost: 699 kg výška v kříži: 145 cm

PLEMENNÉ HODNOTY

LINEARNÍ HODNOCENÍ

	pp	ru	ME	pp	ru	TR	KT	OS	UT	Hmot	kříž	TR	KT	OS	UT	CE	
BÝK	PE	77	145	ME	113	87	126	111	106	113							
MATKA	PE	96	125	ME	112	94	118	107	103	108	834	148	26	22	22	8	78
OTEC	PE	72	142	ME	107	90	124	114	108	114	640	145	27	21	19	7	74

HODNOCEN: TR 10 / /10 KT / / OS / / UT Výsledek:

ÚROVEŇ PLEMENNÝCH HODNOT

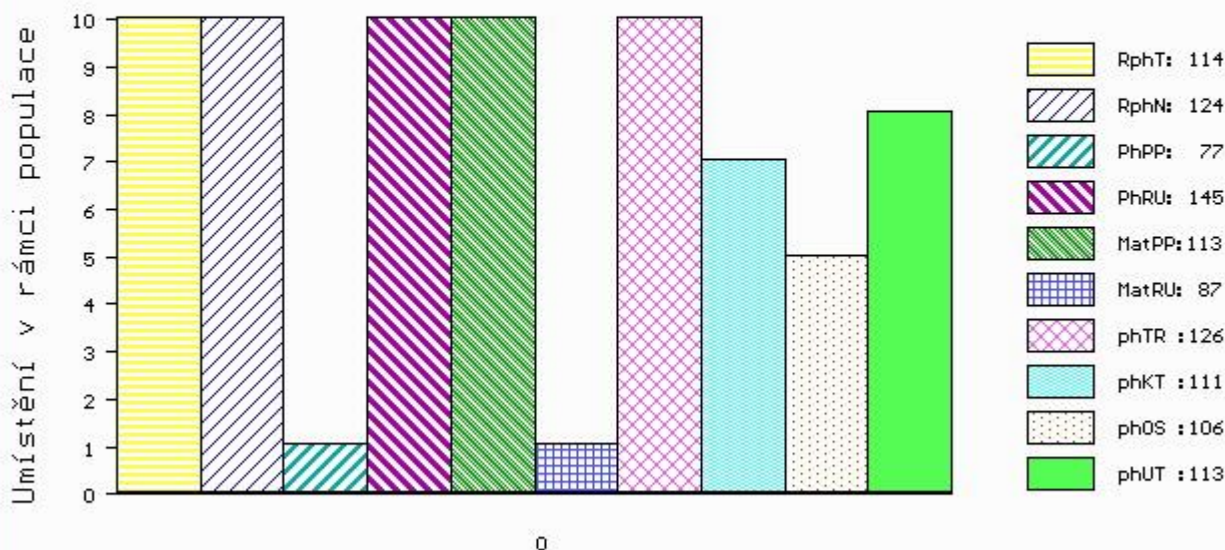

č.kat:28 uš.číslo 000597294 042 CZ



Číslo : 589889 042 CZ DÁDA Z BYNOVCE Číslo katalogu 29  
 Dat.nar. : 06.12.2017 Plemeno : Y100 Limousine  
 Chovatel : Němec Eduard, Bynovec  
 Majitel : Němec Eduard, Bynovec

OOO ZLI 246 HYMOUR 1992002007  
 OO ZLI 481 PHLOX 1607911599  
 MOO 1695111493 FR LIMOUSINE 1695111493

**Otec ZLI 686 POKER Z KALIŠTĚ 031000562321053**

OMO ZLI 269 HIGHLANDER 1692111209  
 MO 16980 953 CZ MAGURA Z KALIŠTĚ 031000016980953  
 MMO 8114 517 CZ MAROKO Z KALIŠTĚ 031517008114

OOM ZLI 538 BONUS P 1526579518  
 OM ZLI 811 SUPER BONUS Z CUNKOVA P 420000552899031  
 MOM 32642 931 CZ LADY Z OSTRÉHO 253000032642931

**MA 161825 942 CZ /3 ot ZORKA Z BYNOVCE 458000161825942**

OMM ZLI 450 NOVÁČEK VFU 007000106441081  
 MM 256116 932 CZ 189000256116932  
 MMM 36014 347 CZ 189000036014347

Vl.užit:nar: 41 kg ve 120d: 193 kg ve 210d: 295 kg v 365d: 511 kg / kříž: 131 cm  
 Přírustek v testu : 1850 g / 113 přírustek od narození: 1394 g / 112 šourek 37 cm  
 Věk při ZV 433 dní aktuálně k 24.01.19 hmotnost: 618 kg výška v kříži: 138 cm

PLEMENNÉ HODNOTY						LINEARNÍ HODNOCENÍ											
	pp	ru	pp	ru	TR	KT	OS	UT	Hmot	kříž	TR	KT	OS	UT	CE		
BÝK	PE	102	109	ME	107	94	97	100	100	100							
MATKA	PE	96	102	ME	105	100	97	94	93	94	701	146	23	22	19	7	71
Otec	PE	91	114	ME	117	87	97	115	119	115	740	137	23	24	26	8	81

HODNOCEN: TR 7 / / 8 KT / / OS / / UT Výsledek:

## ÚROVEŇ PLEMENNÝCH HODNOT

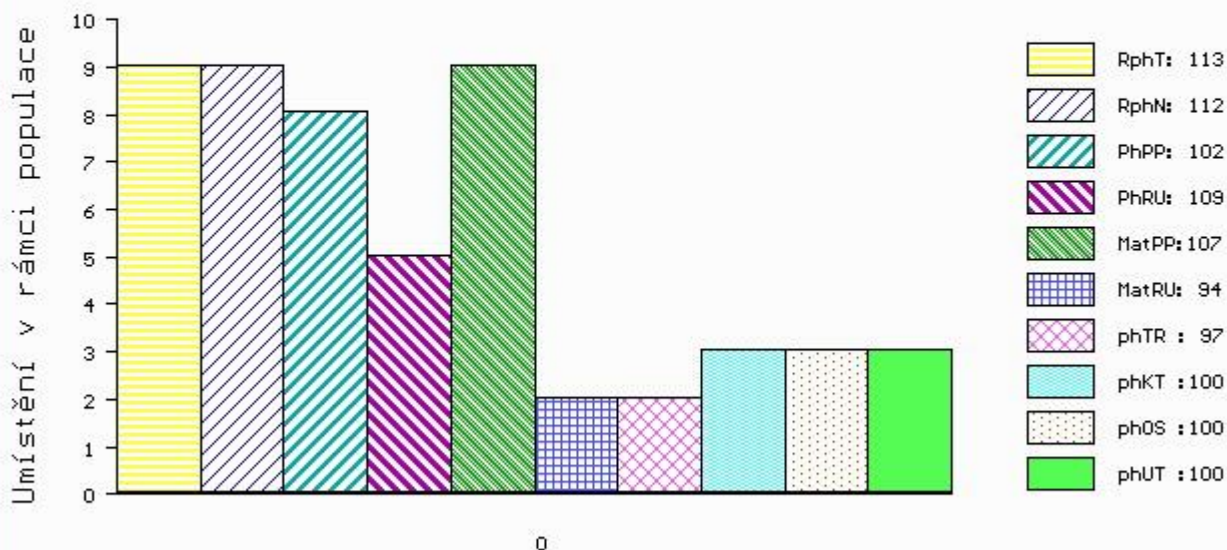

č.kat:29 uš.číslo 000589889 042 CZ

Číslo : 723950 081 CZ DETEKTIV VFU V Číslo katalogu 30  
 Dat.nar. : 08.12.2017 Plemeno : Y100 Limousine  
 Chovatel : VFU Brno ŠZP Nový Jičín  
 Majitel : VFU Brno ŠZP Nový Jičín

OOO ZLI 490 REMIX 1717626948  
 OO 281 928 C.N.ROY V 05.366 98595  
 MOO 534961685 DE C.N.ELENA P 05.349 61685

Otec ZLM 453 C.N.REX PP 05.378 64162  
 OMO 279 904 C.N.MOSKITO P 05.803 96113  
 MO 535309846 DE C.N.COLA P 05.353 09846  
 MMO 580680065 DE C.N.CHER P 05.806 80065

OOM 267 694 CASSIS 4088028055  
 OM ZLI 490 REMIX 1717626948  
 MOM 1797002235 FR NOUGATINE 1797002235

MA 244127 981 CZ /4 ot 007000244127981  
 OMM ZLI 207 JOUEUR 8794050235  
 MM 119923 704 CZ JITŘENKA VFU 007000119923704  
 MMM 249 517 CZ GAVORA VFU 007517000249

Vl.užit:nar: 44 kg ve 120d: 196 kg ve 210d: 320 kg v 365d: 553 kg / kříž: 128 cm  
 Přírustek v testu : 1583 g / 108 přírustek od narození: 1398 g / 104 šourek 37 cm  
 Věk při ZV 431 dní aktuálně k 24.01.19 hmotnost: 620 kg výška v kříži: 133 cm

PLEMENNÉ HODNOTY						LINEARNÍ HODNOCENÍ											
	pp	ru	pp	ru	TR	KT	OS	UT	Hmot	kříž	TR	KT	OS	UT	CE		
BÝK	PE	99	109	ME	90	102	94	112	116	110							
MATKA	PE	105	103	ME	92	107	98	111	115	110	810	145	25	20	18	7	70
Otec	PE	86	109	ME	91	102	96	105	107	104	0	0	0	0	0	0	0

HODNOCEN: TR 5 / /10 KT / / OS / / UT Výsledek:

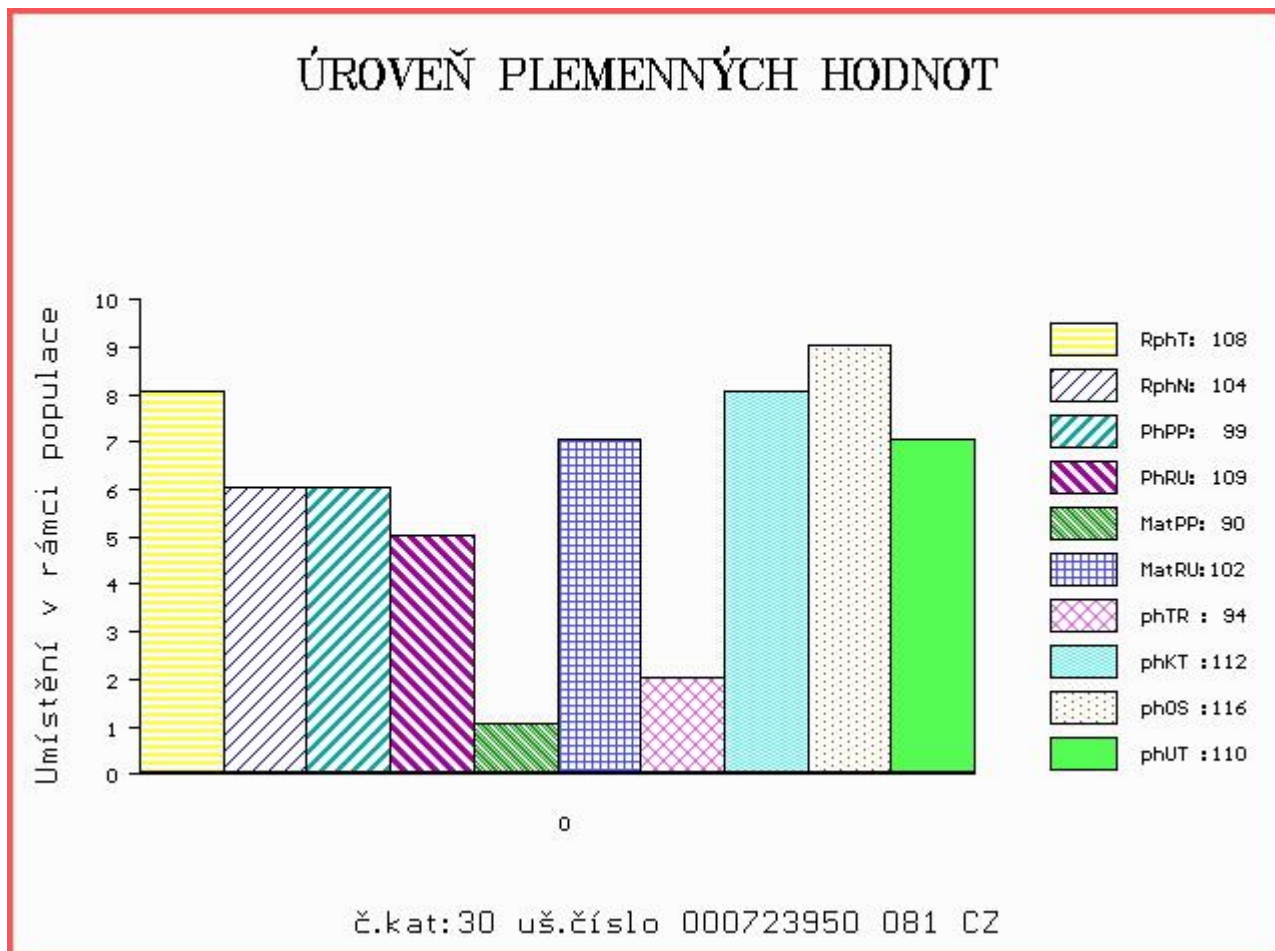

Číslo : 77174 034 CZ DORO Z MLADOŠOVIC Číslo katalogu 31  
 Dat.nar. : 10.12.2017 Plemeno : Y100 Limousine  
 Chovatel : Podolák Jiří,ing.,Mladošovice  
 Majitel : Podolák Jiří,ing.,Mladošovice

OOO ZLI 664 GENIAL 8791002491  
 OO 268 705 NELOMBO 1297172653  
 MOO 1289110490 FR ELANCEE 1289110490

OTEC ZLI 929 TOPTORO 8122073617  
 OMO 262 093 TARVIS RR 1982001611  
 MO 8195125901 FR LAROUSSE 8195125901  
 MMO 8190120089 FR FANCHETTE 8190120089

OOM 267 505 FERRY 1990003045  
 OM ZLI 437 MOZART Z CUNKOVA ET 253000156381031  
 MOM 8793051142 FR IDENTIQUE 8793051142

MA 213690 953 CZ /4 ot FELIS Z KALIŠTĚ 031000213690953  
 OMM ZLI 394 LUIS VFU 007081014356  
 MM 153293 953 CZ FILOMENA Z KALIŠTĚ 031000153293953  
 MMM 139248 511 CZ FARMÁRKA Z KALIŠTĚ 031000139248511

Vl.užit:nar: 45 kg ve 120d: 211 kg ve 210d: 322 kg v 365d: 547 kg / kříž: 133 cm  
 Přírustek v testu : 1458 g / 103 přírustek od narození: 1380 g / 104 šourek 38 cm  
 Věk při ZV 429 dní aktuálně k 24.01.19 hmotnost: 611 kg výška v kříži: 140 cm

PLEMENNÉ HODNOTY						LINEARNÍ HODNOCENÍ										
	pp	ru	ME	pp	ru	TR	KT	OS	UT	Hmot	kříž	TR	KT	OS	UT	CE
BÝK	PE	89	110	ME	89	99	108	109	110	110						
MATKA	PE	79	95	ME	89	104	92	93	96	94	803	143	24	22	22	8 76
OTEC	PE	93	117	ME	86	100	113	112	110	111	0	0	0	0	0	0

HODNOCEN: TR 9 / /10 KT / / OS / / UT Výsledek:

## ÚROVEŇ PLEMENNÝCH HODNOT

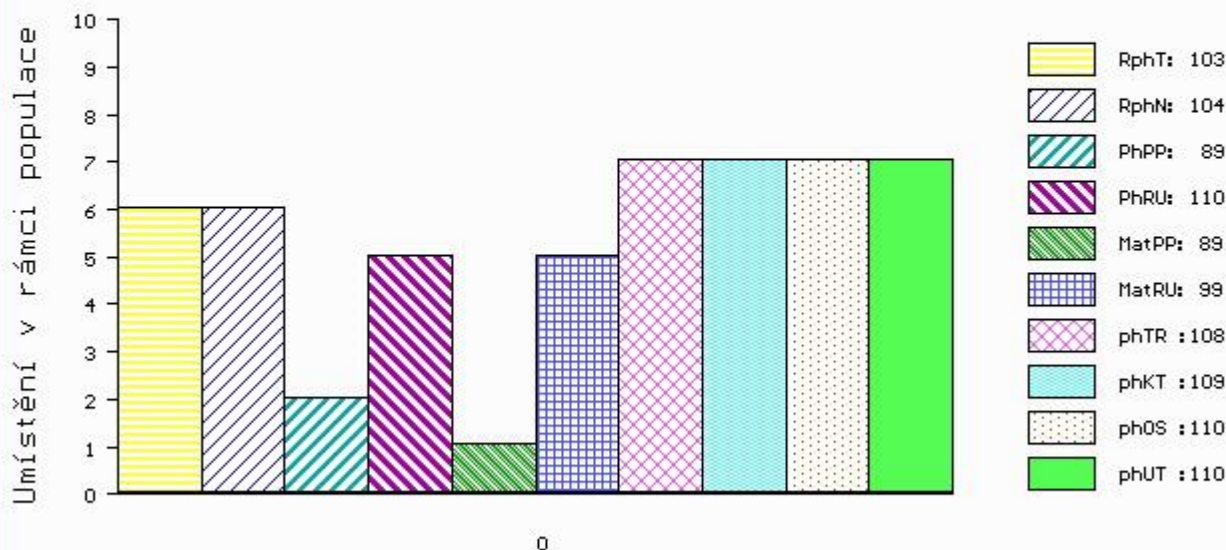

č.kat:31 uš.číslo 000077174 034 CZ

Číslo : **59058 034 CZ** DIGI PÍSECKÝ Číslo katalogu 32  
 Dat.nar. : 11.12.2017 Plemeno : Y100 Limousine  
 Chovatel : Kotalík Milan, Semice  
 Majitel : Kotalík Milan, Semice

OOO ZLI 803 WILODGE TONKA WEY02-002  
 OO 280 437 WILODGE VANTASTIC WEY04-037  
 MOO 2351224583 FR RAVENELLE 2351224583

OTEC ZLM 244 WILODGE FASTRAC WEY10-002  
 OMO 280 439 SYMPA 4801006969  
 MO 102932700035 UK HAZELHEAD ANNIE HGL05-007  
 MMO 102932200009 UK HAZELHEAD SARAH HGL01-004

OOM 000 KOYLE SUPER TEST 17485  
 OM 279 309 1 WAY CROWN ROYAL P 144302  
 MOM 125479 CA 1 WAY POLLED LADY JAN P 125479

MA 525592 931 CZ /3 ot ET 438000525592931  
 OMM 279 311 EBY EXTRA SPECIAL P 93994  
 MM 142 135 CA 1 WAY POLLED KASS P 142135  
 MMM 102064 CA LIMAC ELEGANT LADY 4E 102064

Vl.užit:nar: 40 kg ve 120d: 178 kg ve 210d: 280 kg v 365d: 467 kg / kříž: 127 cm  
 Přírůstek v testu : 2008 g / 88 přírůstek od narození: 1235 g / 87 šourek 39 cm  
 Věk při ZV 428 dní aktuálně k 24.01.19 hmotnost: 545 kg výška v kříži: 135 cm

PLEMENNÉ HODNOTY										LINEARNÍ HODNOCENÍ							
	pp	ru	pp	ru	TR	KT	OS	UT	Hmot	kříž	TR	KT	OS	UT	CE		
BÝK	PE	92	104	ME	93	106	83	90	91	88							
MATKA	PE	109	99	ME	96	110	93	91	90	89	732	146	24	20	19	7	70
OTEC	PE	72	113	ME	90	99	111	113	112	114	0	0	0	0	0	0	0

HODNOCEN: TR 6 / / 6 KT / / OS / / UT Výsledek:

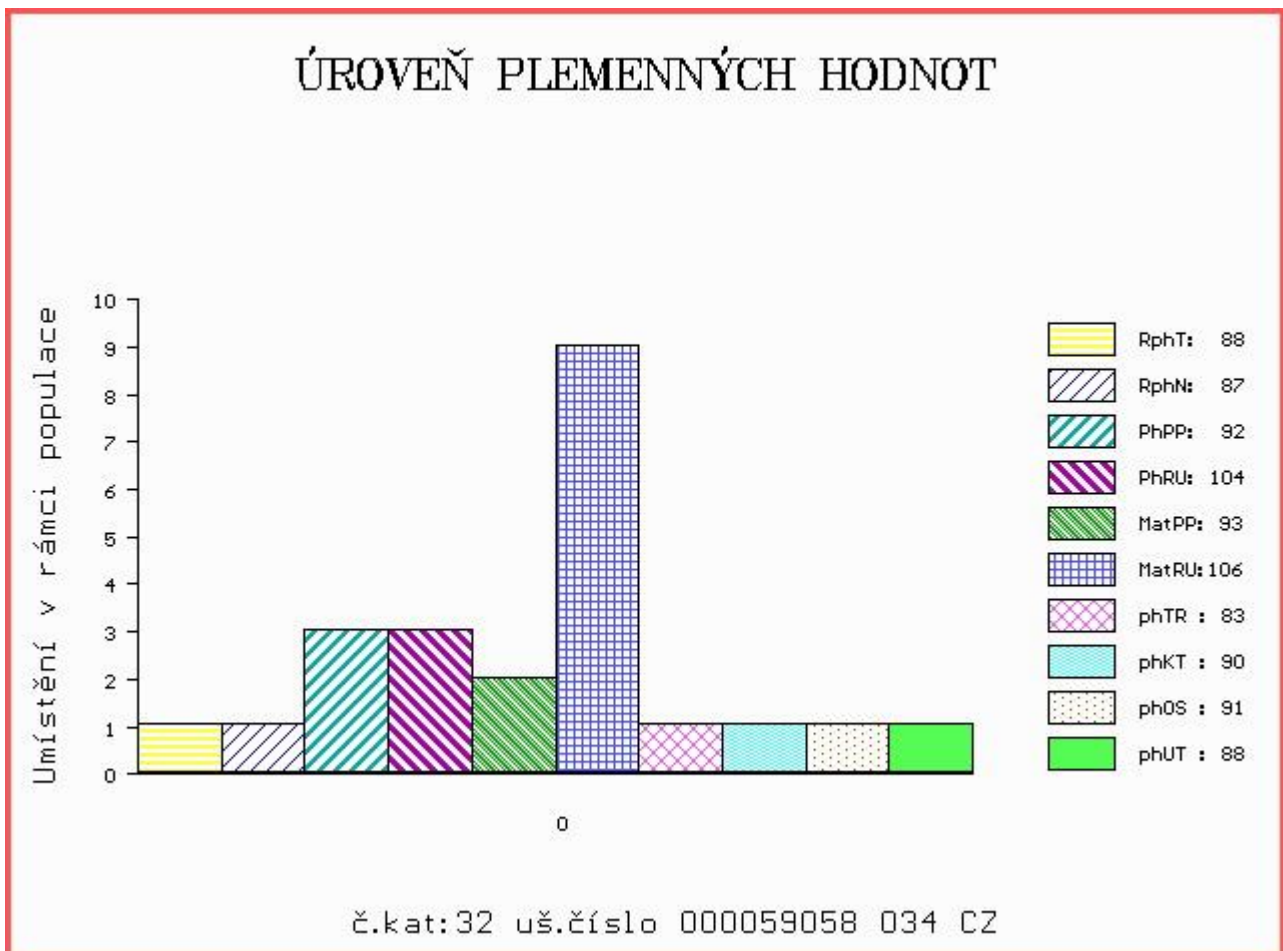

Číslo : 977344 031 CZ DEBER Z MOHUŘIC Číslo katalogu 33  
 Dat.nar. : 14.12.2017 Plemeno : Y100 Limousine  
 Chovatel : Vítů Jaroslav, Mohuřice  
 Majitel : Vítů Jaroslav, Mohuřice

OOO 264 759 CESARHENON 2287033854  
 OO 270 300 MANOIR MN 8796012823  
 MOO 2391058137 FR GENOISE 2391058137

OTEC ZLM 654 ESA 4940351045  
 OMO 284 662 TAN 1523176442  
 MO 4940350708 FR AMANDINE 4940350708  
 MMO 4940350032 FR ROCKEUSE 4940350032

OOM 271 242 SCOTCH 8700670465  
 OM ZLI 662 CESAR.B 8607277374  
 MOM 8603133866 FR USAS.B 8603133866

MA 317611 921 CZ /3 ot VANDA MOF 391000317611921  
 OMM 270 317 OBIWAN 4899032237  
 MM 3615068 302 FR CARESSE 3615068302  
 MMM 3615055949 FR VIENNE 3615055949

Vl.užit:nar: 46 kg ve 120d: 217 kg ve 210d: 341 kg v 365d: 595 kg / kříž: 142 cm  
 Přírůstek v testu : 1750 g / 100 přírůstek od narození: 1510 g / 106 šourek 37 cm  
 Věk při ZV 425 dní aktuálně k 24.01.19 hmotnost: 659 kg výška v kříži: 144 cm

PLEMENNÉ HODNOTY										LINEARNÍ HODNOCENÍ							
	pp	ru	pp	ru	TR	KT	OS	UT	Hmot	kříž	TR	KT	OS	UT	CE		
BÝK	PE	101	122	ME	99	86	121	110	104	108							
MATKA	PE	105	97	ME	96	103	104	104	100	100	808	142	24	20	20	7	71
OTEC	PE	98	129	ME	101	80	109	105	103	105	0	0	0	0	0	0	0

HODNOCEN: TR 10 / /10 KT / / OS / / UT Výsledek:

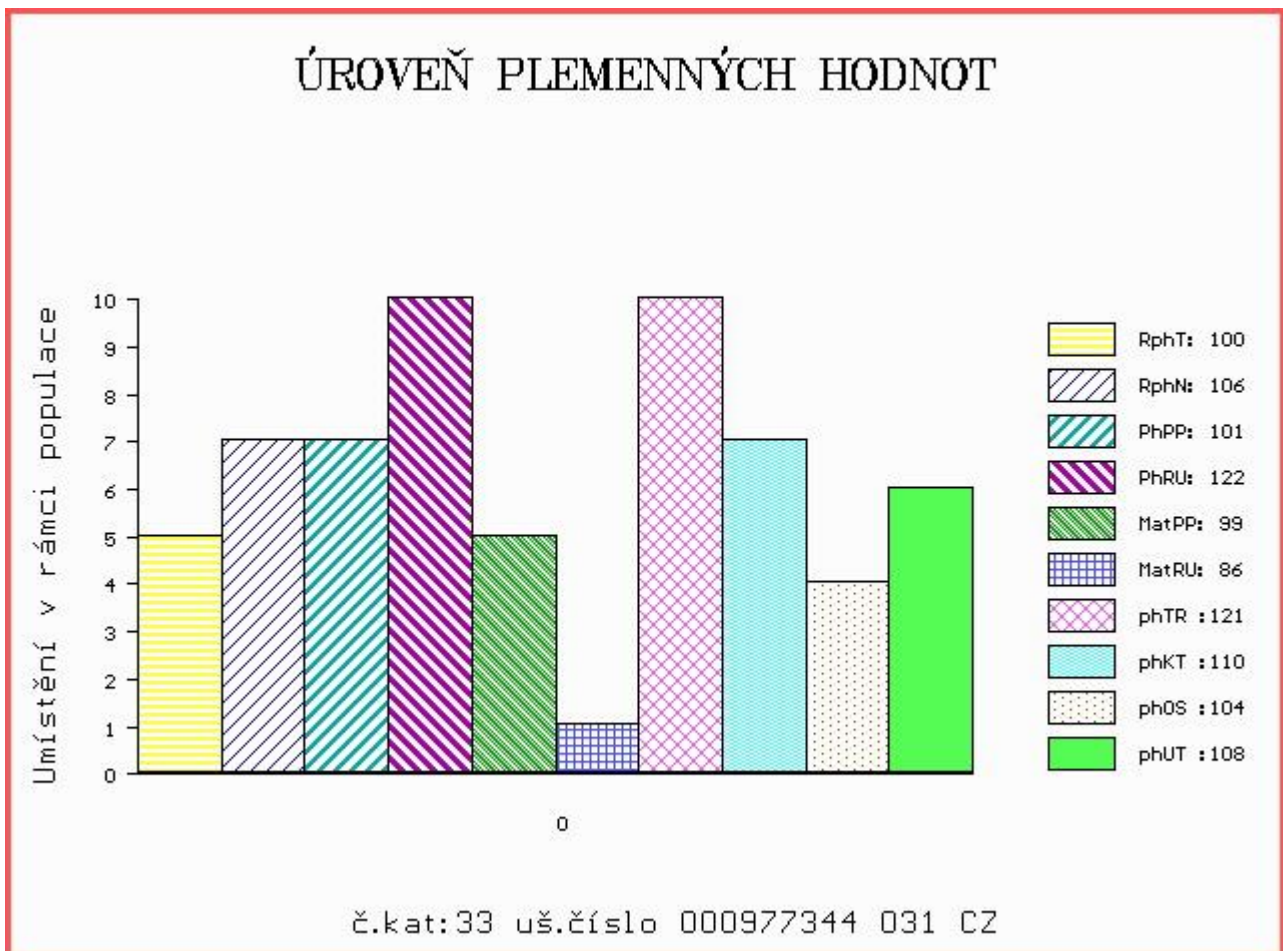

Číslo : 597296 042 CZ DANKE ZE SV. KATEŘINY P Číslo katalogu 34  
 Dat.nar. : 15.12.2017 Plemeno : Y100 Limousine  
 Chovatel : Loos Adolf, Hora Svaté Kateřiny  
 Majitel : Loos Adolf, Hora Svaté Kateřiny

OOO 270 290 TITANES P 06.651 33993  
 OO ZLI 650 TIGRIS PP 14.026 24243  
 MOO 1401547615 DE FELCA P 14.015 47615

Otec ZLM 164 VOJTA Z TODNĚ P 397000757329031  
 OMO 268 813 RICARD 5627457963  
 MO 4240970929 FR VOUTE 4240970929  
 MMO 4240302324 FR PATIENCE 4240302324

OOM ZLI 325 KOLJA VFU 007764119005  
 OM ZLI 450 NOVÁČEK VFU 007000106441081  
 MOM 113294 704 CZ ITAKA VFU 007000113294704

MA 225853 932 CZ /6 ot NADEŽDA K. 189000225853932  
 OMM LIP 101 CHALUPNÍK 093387049082  
 MM 60564 932 CZ 189000060564932  
 MMM 2956 517 CZ 189517002956

Vl.užit:nar: 50 kg ve 120d: 262 kg ve 210d: 358 kg v 365d: 569 kg / kříž: 138 cm  
 Přírůstek v testu : 1583 g / 108 přírůstek od narození: 1422 g / 109 šourek 37 cm  
 Věk při ZV 424 dní aktuálně k 24.01.19 hmotnost: 626 kg výška v kříži: 141 cm

PLEMENNÉ HODNOTY										LINEARNÍ HODNOCENÍ						
	pp	ru	pp	ru	TR	KT	OS	UT		Hmot	kříž	TR	KT	OS	UT	CE
BÝK	PE	90	119	ME	98	96	114	112	108	112						
MATKA	PE	95	95	ME	101	108	90	93	93	92	798	147	26	21	20	7 74
Otec	PE	90	115	ME	94	98	103	110	110	112	660	144	27	23	23	8 81

HODNOCEN: TR 9 / /10 KT / / OS / / UT Výsledek:

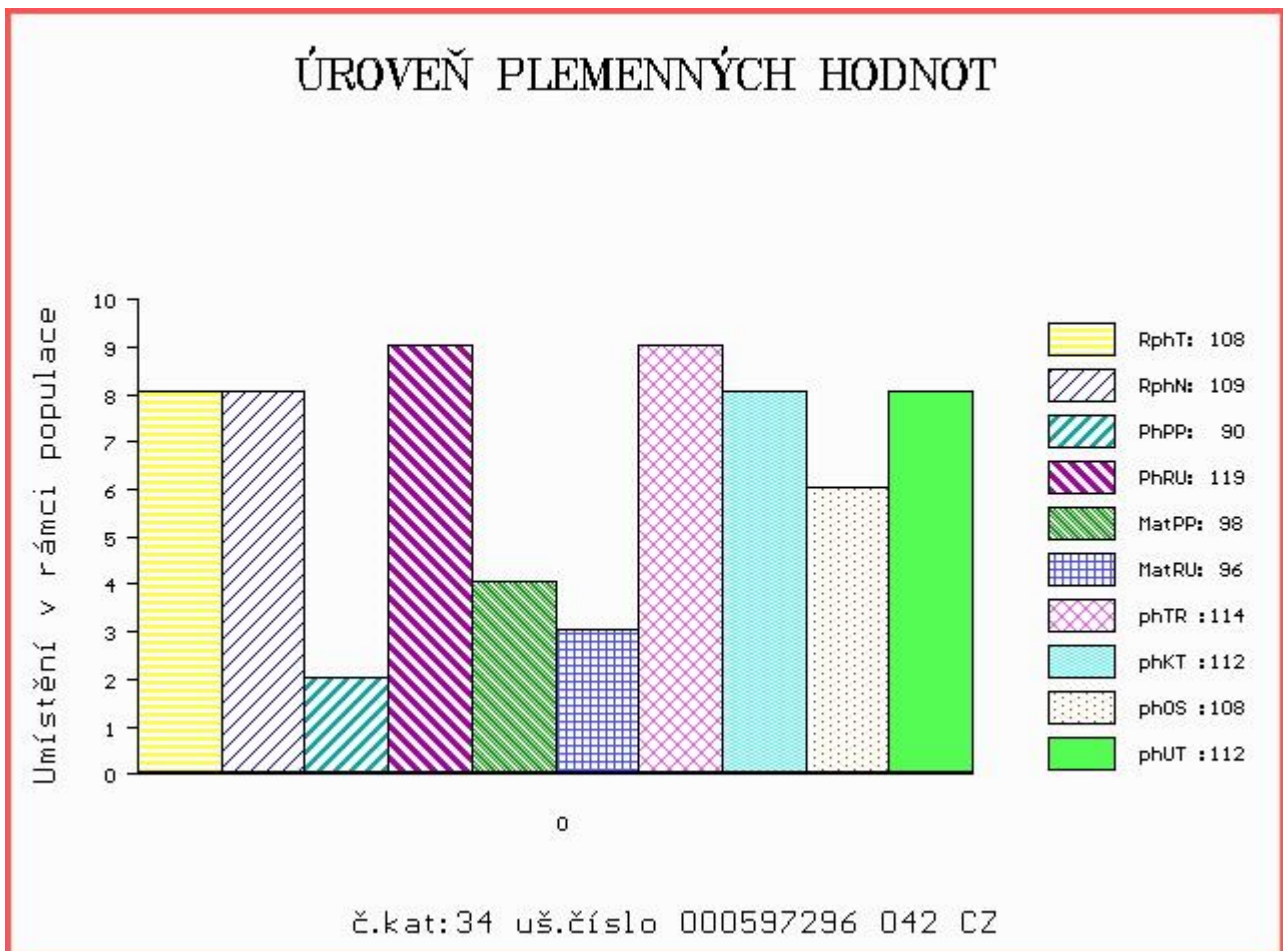

Číslo : **723951 081 CZ** **DINOSO VFU** Číslo katalogu 35  
 Dat.nar. : 17.12.2017 Plemeno : Y100 Limousine  
 Chovatel : VFU Brno ŠZP Nový Jičín  
 Majitel : VFU Brno ŠZP Nový Jičín

OOO 280 537 GLENROCK VENTURA IE04-432  
 OO 280 536 AMPERTAINÉ COMMANDER MGD07-046  
 MOO 95643853345 UK AMPERTAINÉ ANNABELLA MGD05-015

**O**TEC **ZLM 255** **AMPERTAINÉ GIGOLO** **MGD11-051**  
 OMO 280 538 RONICK GAINS DYG-010  
 MO 95643854487 UK AMPERTAINÉ CRYSTAL MGD07-016  
 MMO 560978300348 UK KYPE ULTRA CAQ03-046

OOM ZLI 560 ON-DIT 3615069746  
 OM ZLM 057 BAVARDAGE 2257773618  
 MOM 2257773207 FR RIDELLE 2257773207

**MA 265632 981 CZ /2 ot 007000265632981**  
 OMM ZLI 442 HAMMEL OSVALD 64467-00722  
 MM 215453 981 CZ TEREZA VFU 007000215453981  
 MMM 163681 981 CZ PLAZMA VFU 007000163681981

Vl.užit:nar: 45 kg ve 120d: 197 kg ve 210d: 333 kg v 365d: 573 kg / kříž: 138 cm  
 Přírustek v testu : 1691 g / 103 přírustek od narození: 1452 g / 106 šourek 36 cm  
 Věk při ZV 422 dní aktuálně k 24.01.19 hmotnost: 630 kg výška v kříži: 140 cm

PLEMENNÉ HODNOTY										LINEARNÍ HODNOCENÍ							
	pp	ru	pp	ru	TR	KT	OS	UT	Hmot	kříž	TR	KT	OS	UT	CE		
BÝK	PE	96	121	ME	90	101	112	109	108	108							
MATKA	PE	102	115	ME	102	103	111	114	114	113	802	147	27	23	19	7	76
OTEC	PE	80	119	ME	81	101	114	110	108	108	0	0	0	0	0	0	0

HODNOCEN: TR 9 / /10 KT / / OS / / UT Výsledek:

## ÚROVEŇ PLEMENNÝCH HODNOT

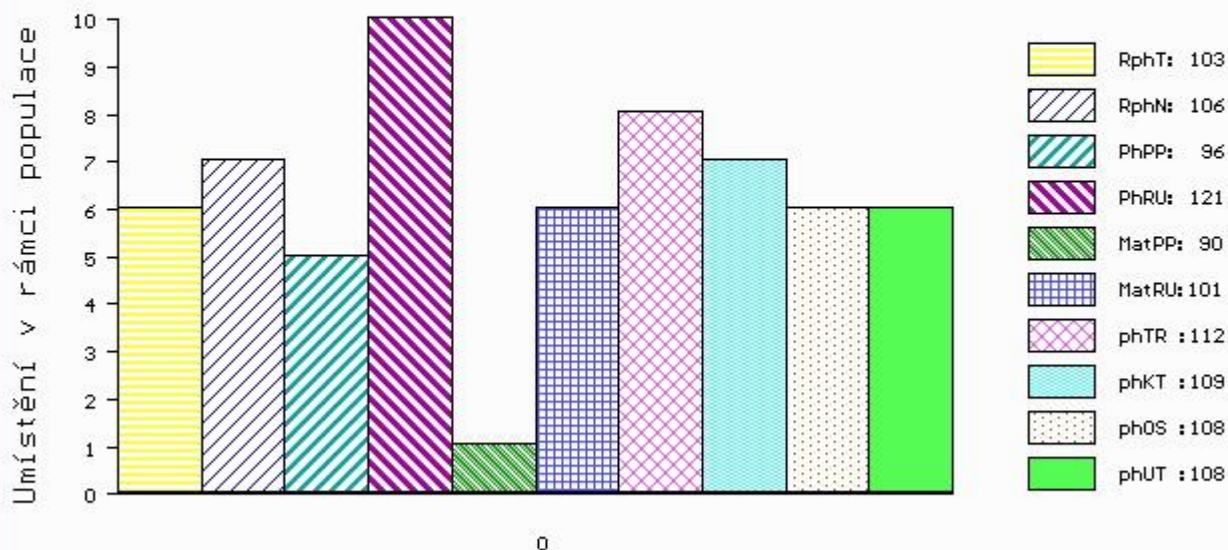

č.kat:35 uš.číslo 000723951 081 CZ

Číslo : **723952 081 CZ**      **DETEKTOR VFU**      Číslo katalogu 36  
 Dat.nar. : 20.12.2017    Plemeno : Y100      Limousine  
 Chovatel : VFU Brno ŠZP Nový Jičín  
 Majitel : VFU Brno ŠZP Nový Jičín

OOO      270 815    INDECIS      2293004195  
 OO      ZLI 560      ON-DIT      3615069746  
 MOO      3690006248 FR    FRANCHON      3690006248

**Otec ZLM 650 CHATELAIN 1208099630**  
 OMO      ZLI 400    NEUF      2297004114  
 MO      1204098377 FR    URANE      1204098377  
 MMO      1200097963 FR    PERLINE      1200097963

OOM      271 383    VAISSEAU      1931746584  
 OM      ZLI 763      DIABOLO      1627497240  
 MOM      1627496970 FR    AUBANNE      1627496970

**MA 283250 981 CZ /1 ot 007000283250981**  
 OMM      ZLI 294    LOUXOR      1995010819  
 MM      10901 981 CZ    LUCIE VFU      007000010901981  
 MMM      113273 704 CZ    INGRID      007704113273

Vl.užit:nar: 52 kg ve 120d: 218 kg ve 210d: 367 kg v 365d: 608 kg / kříž: 142 cm  
 Přírůstek v testu : 1650 g / 102    přírůstek od narození: 1510 g / 106    šourek 39 cm  
 Věk při ZV 419 dní aktuálně k 24.01.19 hmotnost: 656 kg    výška v kříži: 145 cm

PLEMENNÉ HODNOTY										LINEARNÍ HODNOCENÍ							
	pp	ru	pp	ru	TR	KT	OS	UT	Hmot	kříž	TR	KT	OS	UT	CE		
BÝK	PE	88	128	ME	105	98	125	116	112	117							
MATKA	PE	88	119	ME	104	114	110	107	105	106	782	148	26	20	19	7	72
Otec	PE	97	116	ME	99	92	109	114	114	115	0	0	0	0	0	0	0

HODNOCEN: TR 10 / /10 KT / / OS / / UT Výsledek:

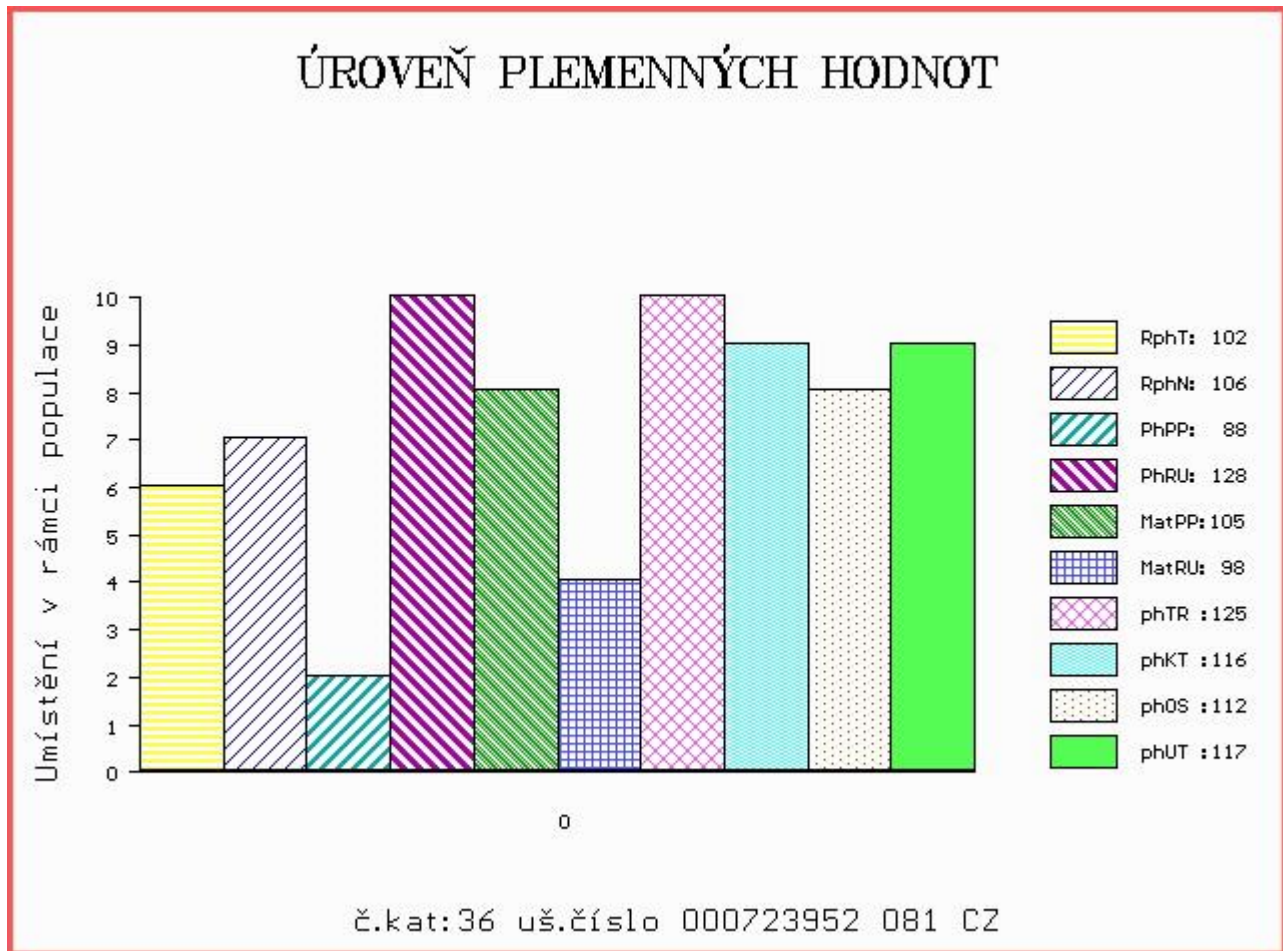



Číslo : 59060 034 CZ DESING PÍSECKÝ Číslo katalogu 37  
 Dat.nar. : 23.12.2017 Plemeno : Y100 Limousine  
 Chovatel : Kotalík Milan, Semice  
 Majitel : Kotalík Milan, Semice

OOO 271 553 OXYGENE 1298171453  
 OO ZLI 803 WILODGE TONKA WEY02-002  
 MOO 96022 UK WILODGE MECLAIRE WEY96-022

**OTEC ZLM 305 MILLBURN HESTER 181698360704**  
 OMO ZLI 324 MAS DU CLO 2396032213  
 MO 181698340561 IE MILLBURN ELLA 181698340561  
 MMO 0 BENBULBEN LOLA UIA747119

OOM 272 687 STAR MN 2302612261  
 OM 281 148 BIJOU 3615007696  
 MOM 3694005286 FR JASMINA 3694005286

**MA 3615342222 FR /4 ot GELLY 3615342222**  
 OMM 270 317 OBIWAN 4899032237  
 MM 3615159434 FR DISTANTE 3615159434  
 MMM 3615005758 FR AGATE 3615005758

Vl.užit:nar: 39 kg ve 120d: 247 kg ve 210d: 298 kg v 365d: 562 kg / kříž: 140 cm  
 Přírustek v testu : 2183 g / 95 přírustek od narození: 1476 g / 94 šourek 37 cm  
 Věk při ZV 416 dní aktuálně k 24.01.19 hmotnost: 625 kg výška v kříži: 143 cm

PLEMENNÉ HODNOTY										LINEARNÍ HODNOCENÍ							
	pp	ru	pp	ru	TR	KT	OS	UT	Hmot	kříž	TR	KT	OS	UT	CE		
BÝK	PE	91	114	ME	92	103	108	94	91	93							
MATKA	PE	90	109	ME	98	110	117	97	91	95	870	154	28	23	21	8	80
OTEC	PE	74	113	ME	91	104	101	103	106	104	730	142	22	25	27	9	83

HODNOCEN: TR 10 / /10 KT / / OS / / UT Výsledek:

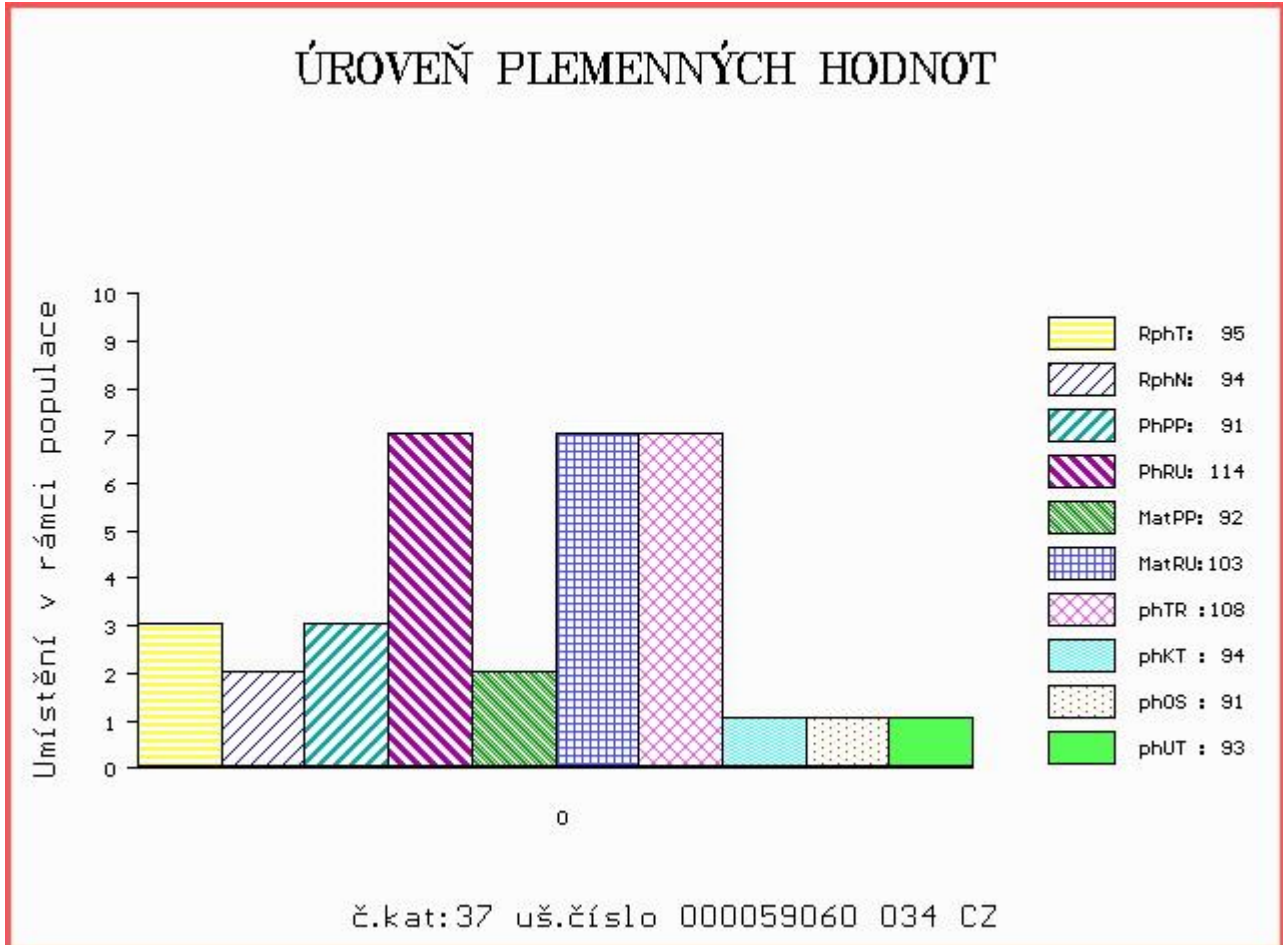

Číslo : **59061 034 CZ**      **DAIMLER PÍSECKÝ**      Číslo katalogu 38  
 Dat.nar. : 25.12.2017    Plemeno : Y100      Limousine  
 Chovatel : Kotalík Milan, Semice  
 Majitel : Kotalík Milan, Semice

OOO      ZLI 553    RYDE URANOS P      57065-00457  
 OO      ZLI 923    DIAMANT P      1932978570  
 MOO      1931752635 FR    UZERCHE      1931752635

**OTEC ZLM 333      ZEK PÍSECKÝ V      438000835616031**

OMO      ZLI 490    REMIX      1717626948  
 MO      387104 931 CZ    SRILANKA      409000387104931  
 MMO      6345977605 FR    BIANCA      6345977605

OOM      262 792    URCEO      2219279541  
 OM      281 405    GUEPARD      2311406632  
 MOM      2305241149 FR    AURORE      2305241149

**MA 561674 931 CZ /1 ot      438000561674931**

OMM      281 155    UPOPOL.ED      1602801014  
 MM      2311393 009 FR    GAELLE      2311393009  
 MMM      2305288069 FR    ANEMONE      2305288069

Vl.užit:nar: **39** kg ve 120d: **178** kg ve 210d: **280** kg v 365d: **517** kg / kříž: **129** cm  
 Přírustek v testu : **1791 g / 99** přírustek od narození: **1370 g / 96** šourek **37** cm  
 Věk při ZV **414** dní aktuálně k 24.01.19 hmotnost: **580** kg      výška v kříži: **133** cm

PLEMENNÉ HODNOTY

LINEARNÍ HODNOCENÍ

	pp	ru	ME	pp	ru	TR	KT	OS	UT	Hmot	kříž	TR	KT	OS	UT	CE	
BÝK	PE	<b>99</b>	<b>107</b>	ME	<b>95</b>	<b>101</b>	<b>85</b>	<b>93</b>	<b>95</b>	<b>92</b>							
MATKA	PE	<b>97</b>	<b>114</b>	ME	<b>99</b>	<b>94</b>	<b>103</b>	<b>108</b>	<b>109</b>	<b>108</b>	<b>756</b>	<b>146</b>	<b>26</b>	<b>20</b>	<b>20</b>	<b>7</b>	<b>73</b>
OTEC	PE	<b>99</b>	<b>96</b>	ME	<b>91</b>	<b>109</b>	<b>93</b>	<b>98</b>	<b>99</b>	<b>98</b>	<b>648</b>	<b>140</b>	<b>25</b>	<b>22</b>	<b>20</b>	<b>7</b>	<b>74</b>

HODNOCEN: TR 6 / / 9 KT / / OS / / UT Výsledek:

## ÚROVEŇ PLEMENNÝCH HODNOT

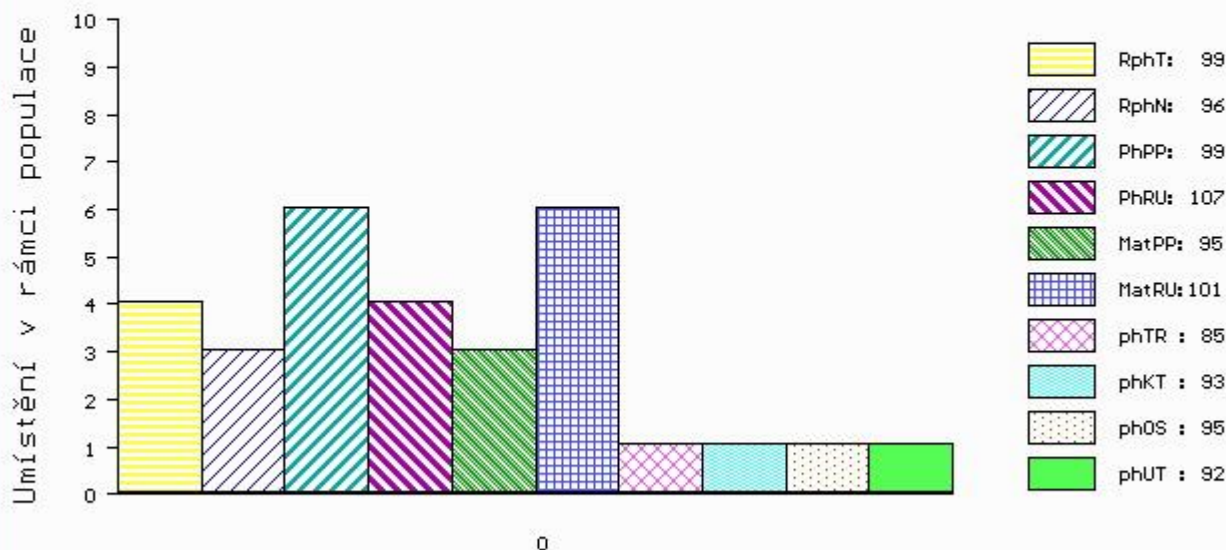

č.kat:38 uš.číslo 000059061 034 CZ

Číslo : 16215 034 CZ DANTON Z CUNKOVA V Číslo katalogu 39  
 Dat.nar. : 09.12.2017 Plemeno : Z100 Salers  
 Chovatel : Farma Kozák, s.r.o.  
 Majitel : Farma Kozák, s.r.o.

OOO 279 969 UPPERLANDS BANKER POLL P RSB2001002  
 OO 279 968 CUMBRIAN CHAMP P FSG2006006  
 MOO 262133400020 UK CUMBRIAN VERITABLE FSG2000002

**Otec ZSA 166 CUMBRIAN JOKER PP FSG2008007**  
 OMO 279 970 CUMBRIAN THUNDERBIRD ET P FSG95002  
 MO 562133400055 UK CUMBRIAN JACONDE 55 P FSG2001007  
 MMO 1594087449 FR JACONDE 1594087449

OOM 279 568 PRECIEUX 1519146451  
 OM ZSA 154 TINTIN 1521612903  
 MOM 1594052312 FR FROMENTE 1594052312

**MA 557483 931 CZ /1 ot APOLENA Z OSTŘEHO**  
 OMM ZSA 128 ESPOIR 5500904177  
 MM 453346 931 CZ VIKI JÚNA 207000453346931  
 MMM 159559 931 CZ NOEMI JÚNA 207000159559931

Vl.užit:nar: 41 kg ve 120d: 189 kg ve 210d: 327 kg v 365d: 494 kg / kříž: 134 cm  
 Přírůstek v testu : 1400 g / 97 přírůstek od narození: 1307 g / 93 šourek 39 cm  
 Věk při ZV 430 dní aktuálně k 24.01.19 hmotnost: 578 kg výška v kříži: 140 cm

PLEMENNÉ HODNOTY										LINEARNÍ HODNOCENÍ							
	pp	ru	pp	ru	TR	KT	OS	UT	Hmot	kříž	TR	KT	OS	UT	CE		
BÝK	PE	77	107	ME	87	91	102	107	106	105							
MATKA	PE	75	101	ME	85	103	103	101	100	100	688	143	21	20	18	7	66
Otec	PE	97	110	ME	105	78	94	98	101	99	0	0	0	0	0	0	0

HODNOCEN: TR 8 / / 7 KT / / OS / / UT Výsledek:

## ÚROVEŇ PLEMENNÝCH HODNOT

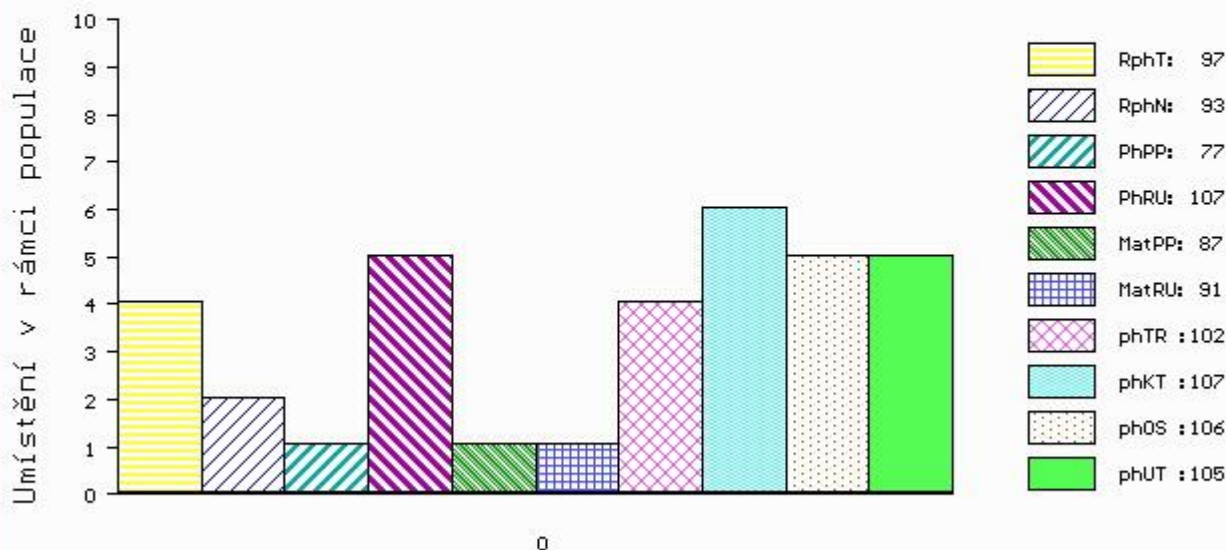

č.kat:39 uš.číslo 000016215 034 CZ

Číslo : 16217 034 CZ DIAMANT Z CUNKOVA Číslo katalogu 40  
 Dat.nar. : 13.12.2017 Plemeno : P100 Piemontese  
 Chovatel : Farma Kozák, s.r.o.  
 Majitel : Farma Kozák, s.r.o.

OOO 271 901 LIMBO 001990015572  
 OO 285 304 PROFUGO 004990531699  
 MOO 97440 214 CZ CARPA 217CN083C015

OTEC ZPI 738 TRIONFO 004991119601  
 OMO 285 305 FURBO 004902105650  
 MO 4990252554 IT NATALINA 004990252554  
 MMO 4900051390 IT FARFALLA 004900051390

OOM ZPI 522 LIPPI 004990113555  
 OM ZPI 596 SALVATOR FRANC 071000542880072  
 MOM 10216 750 CZ KLÁRA FRANC ET 071000010216750

MA 582421 931 CZ /2 ot 394000582421931  
 OMM ZPI 523 MONDO 001990109903  
 MM 279404 961 CZ TERRA Z ROSIČKY 379000279404961  
 MMM 228611 961 CZ NORMA Z ROSIČKY ET 379000228611961

Vl.užit:nar: 45 kg ve 120d: 184 kg ve 210d: 327 kg v 365d: 490 kg / kříž: 131 cm  
 Přírustek v testu : 1166 g / 102 přírustek od narození: 1241 g / 105 šourek 36 cm  
 Věk při ZV 426 dní aktuálně k 24.01.19 hmotnost: 550 kg výška v kříži: 136 cm

PLEMENNÉ HODNOTY										LINEARNÍ HODNOCENÍ							
	pp	ru	pp	ru	TR	KT	OS	UT	Hmot	kříž	TR	KT	OS	UT	CE		
BÝK	PE	105	113	ME	97	103	116	115	113	115							
MATKA	PE	101	100	ME	90	111	109	103	101	102	596	139	23	17	18	6	64
OTEC	PE	109	119	ME	99	98	109	111	111	112	0	0	0	0	0	0	0

HODNOCEN: TR 10 / / 7 KT / / OS / / UT Výsledek:

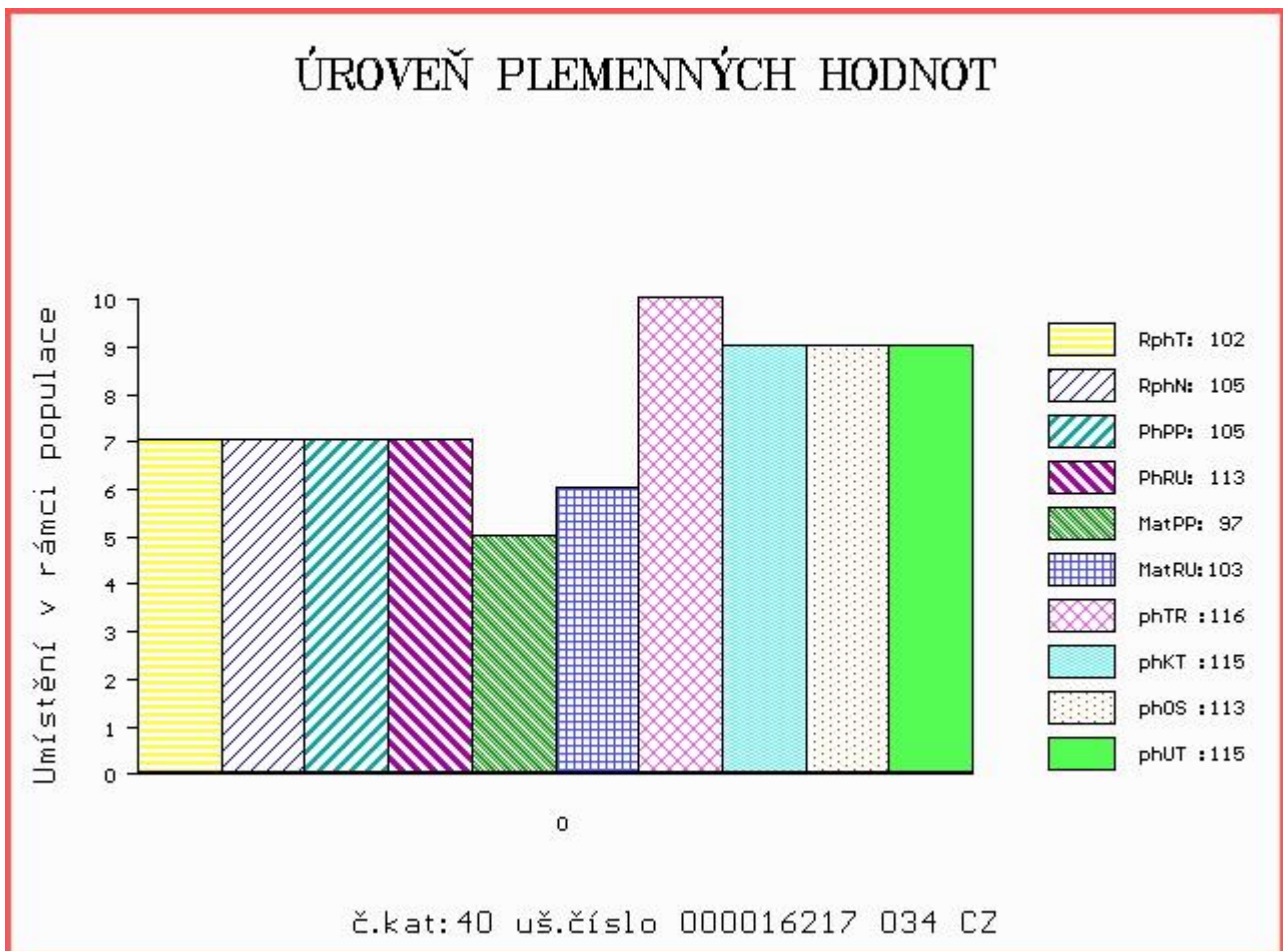

**Býci vyřazení před základním výběrem**

Číslo : **16193 034 CZ DELI Z CUNKOVA ET** Číslo katalogu 41  
 Dat.nar. : 02.10.2017 Plemeno : B100 Belgické modrobílé  
 Chovatel : Farma Kozák, s.r.o.  
 Majitel : Farma Kozák, s.r.o.

OOO 281 581 NESTLE 5948 DU FALGI 5-91815948  
 OO 281 580 QUARTO DU FALGI 2-92157587  
 MOO 191895028 BE OMBRELLE DU FALGI 1-91895028

**OTEC ZBM 327 TARZAN DU FALGI 5-92366883**  
 OMO 269 335 UBIDET D AUX HOUX 966032380-68  
 MO 891482799 BE LAURENCE 2799 DU FALGI 8-91482799  
 MMO 97903950171 BE HOTESSE 5503 DU FALGI 979039501-71

OOM 272 575 LIBERAL D'OCHAMPS 7-87664626  
 OM ZBM 303 VIKI Z CUNKOVA ET 388000743964031  
 MOM 160637527 BE VIOLETTE DE CRAS AVERNAS 1-60637527

**MA 601775 931 CZ /2 ot BEATRIX Z OSTŘEHO 388000601775931**  
 OMM ZBM 223 LORENC Z CHÝŠTĚ ET 384053032750  
 MM 437090 931 CZ ULANA Z OSTREHO MB 388000437090931  
 MMM 102816 942 CZ NATAŠA Z PODLESÍ ET 385000102816942

Vl.užit:nar: 40 kg ve 120d: 164 kg ve 210d: 273 kg v 365d: 441 kg / kříž: 121 cm  
 Přírůstek v testu : 1141 g / 92 přírůstek od narození: 1109 g / 78 šourek 37 cm  
 Věk při ZV 498 dní aktuálně k 24.01.19 hmotnost: 571 kg výška v kříži: 128 cm

PLEMENNÉ HODNOTY										LINEARNÍ HODNOCENÍ							
	pp	ru	pp	ru	TR	KT	OS	UT	Hmot	kříž	TR	KT	OS	UT	CE		
BÝK	PE	102	98	ME	122	108	95	95	97	95							
MATKA	PE	105	101	ME	115	97	97	103	105	103	648	138	23	20	19	7	69
OTEC	PE	95	102	ME	138	114	94	88	90	88	0	0	0	0	0	0	0

HODNOCEN: TR 6 / / 6 KT / / OS / / UT Výsledek: před ZV-chovatel

