

KATALOG ZÁKLADNÍHO VÝBĚRU
dne 21.10.2021
OPB Horní Dubňany
začátek 9,00 hod.

Č. k.	Číslo býčka	OTEC st.reg.	DATUM NAROZENÍ	PLEM.	PŘÍRUSTEK (g)				CH O V A T E L
					test RPH	živ.RPH			
1	766665 081	CZ ZIL 193	12.07.20	Y100	1416	92	1348	92	Bystrianský Jan, Melč
2	777370 081	CZ ZIL 403	21.07.20	Y100	1450	94	1462	96	Bystrianská Jana, Melč
3	165383 034	CZ ZIL 414	12.08.20	Y100	1641	103	1516	101	Kotalík Milan, Semice
4	697955 072	CZ ZIL 030	25.08.20	Y100	2008	118	1512	113	Macek Roman, Raková
5	165386 034	CZ ZLM 984	28.08.20	Y100	1541	98	1383	95	Kotalík Milan, Semice
6	165392 034	CZ ZLM 984	17.09.20	Y100	1716	109	1625	113	Kotalík Milan, Semice

Plemenné hodnoty uvedené v katalogu jsou spočítány k 30.09.2021



Termíny základních výběrů a dražeb v roce 2021

IV.turnus - Býci narození 1.7.2020 - 30.9.2020

<i>Den</i>	<i>Datum</i>	<i>Začátek *</i>	<i>OPB , chovatel</i>	<i>Ks**</i>	<i>Plemena</i>	<i>Dražba</i>
<i>Pondělí</i>	<i>18.10.2021</i>	9,00	<i>Minaříková Hana,Hluk</i>	1	BA	x
		9,00	<i>Kotalík Milan,Semice</i>	14	LI	x
			<i>Kotalíková Dana, Semice</i>	1	LI	x
		10,00	<i>Javorská Marcela,Petrovice u Sušice</i>	1	BA	x
		10,00	<i>Dolňácko a.s.Hluk</i>	3	BA	x
		10,00	<i>Lainka Bernard,SZ,farma Zdoňov</i>	4	MS	x
		11,00	<i>Ouředník Karel, Kolinec</i>	2	LI	x
		12,00	<i>Prima Energo s.r.o.</i>	1	LI	x
		12,00	<i>Verner R.,Rudimov</i>	1	LI	x
		14,00	<i>Fišar Filip,Lhotka</i>	2	LI	x
		14,00	<i>Káňa Petr,Mlynářovice</i>	2	MS	x
<i>Úterý</i>	<i>19.10.2021</i>	9,00	<i>OPB Cunkov</i>	48	MS,CH,LI,AA,BA,SA,BB	<i>hodinu po skončení ZV</i>
		9,00	<i>Tichá Tereza Mgr., Jindřichov</i>	1	MS	x
		9,00	<i>Maršíček Petr, Hlohov</i>	1	CH	x
		16,00	<i>Zigáček Ladislav Ing.,Ústrašice</i>	1	BM	x
<i>Středa</i>	<i>20.10.2021</i>	9,00	<i>Tájek Jaroslav,Zvíkov</i>	1	CH	x
		9,00	<i>Holčák Lubomír, Jindřichov</i>	1	AA	x
		10,00	<i>K+K Břilice</i>	1	CH	x
		10,00	<i>Marek Petr,Častonín</i>	20	GS,BA	x
			<i>Marek Tomáš, Častonín</i>	9	LI	x
11,00	<i>Klusáček Stanislav, Suchdol n/L.</i>	3	LI	x		
<i>Čtvrtek</i>	<i>21.10.2021</i>	9,00	<i>OPB H.Dubňany</i>	6	LI	<i>hodinu po skončení ZV</i>
		9,00	<i>Družstvo vlastníků Libeň - Vtelno</i>	2	CH	x
		11,00	<i>Agrochyt s.r.o.Mohelno</i>	2	MS,CH	x
<i>Pátek</i>	<i>22.10.2021</i>	9,00	<i>OPB Osík</i>	18	LI,CH,BA,MS,BM	<i>hodinu po skončení ZV</i>

* začátky ZV u chovatelů jsou orientační

146



Vysvětlivky ke zkratkám ve jménech v katalogu :

- ET - býček narozen po embryotrasferu
RED - zbarvení red angus
P,V - bezrohý / volný roh (* - testováno testem DNA)
PP - bezrohý – homozygot (stanoveno testem DNA)
R - rohatý (* - testováno testem DNA)
+/+ , WT/WT - nepřenáší alelu způsobujícími dvojí osvalení (GS, AA, CH, LI, MS)
MH/+ , F/+ , WT/del21 - heterozygot s jednou alelou podmiňující dvojí osvalení (GS, AA, CH, LI, MS)
MH/MH , F/F - homozygot - obě alely podmiňující dvojí osvalení (GS, CH, LI, MS)
Ataxie - G/G – bez . A/G – heterozygot, A/A – homozygot (CH)
Porodní hmot (nar) - u plemene AA, BA, HE, CH, MS, LI způsob zjišťování porodní hmotnosti v chovu * * * - váženo při narození , * * - odhadováno , * - nesledováno

U matek plemene BA

Třída	Výška kříž (cm)	Hmotnost (kg)	RPH přímý efekt	RPH mat. efekt	RPH osvalení
SE	147 a více	800 a více	105 a vic	103 a vic	103 a vic
EC	147 a více	800 a více	105 a vic	pod 103	103 a vic
EM	147 a více	800 a více	pod 105	103 a vic	pod 103
CM	pod 147	pod 800	105 a vic	103 a vic	103 a vic
C1	pod 147	pod 800	105 a vic	pod 103	103 a vic
M1	pod 147	pod 800	pod 105	103 a vic	pod 103

Popisky grafu úrovně plemenných hodnot

Jednotlivé plemenné hodnoty jsou rozděleny do pásem na základě výpočtu kvantilu normálního rozložení, které udávají, jak si konkrétní jedinec stojí v porovnání s průměrem populace plemenných býčků odchovaných v období 2014 – 2019.

pásma	Pozice býka v rámci populace	zkratka	Popis údaje v grafu
10	býk patří hodnotou RPH do 10 % nejlepších býků v daném ukazateli	<i>RphT</i>	RPH pro přírůstek v testu
9	býk patří hodnotou RPH do 20 % nejlepších býků v daném ukazateli	<i>RphN</i>	RPH pro životní přírůstek
8	býk patří hodnotou RPH do 30 % nejlepších býků v daném ukazateli	<i>RpPP</i>	RPH pro přímý efekt porody
7	býk patří hodnotou RPH do 40 % nejlepších býků v daném ukazateli	<i>RpRU</i>	RPH pro přímý efekt růst
6	býk patří hodnotou RPH do 50 % nejlepších býků v daném ukazateli	<i>MatPP</i>	RPH pro maternální efekt porody
5	býk patří hodnotou RPH do průměru býků v daném ukazateli	<i>MatRU</i>	RPH pro maternální efekt růst
4	býk patří hodnotou RPH do 60 % nejlepších býků v daném ukazateli	<i>phTR</i>	RPH pro lineární hodnocení těl. rámec
3	býk patří hodnotou RPH do 70 % nejlepších býků v daném ukazateli	<i>phKT</i>	RPH pro lineární hodnocení kap. těla
2	býk patří hodnotou RPH do 80 % nejlepších býků v daném ukazateli	<i>phOS</i>	RPH pro lineární hodnocení osvalení
1	býk patří hodnotou RPH do 90 % nejlepších býků v daném ukazateli	<i>phUT</i>	RPH pro lineární hodnocení užit. typ

Hlavní selekční kritéria pro výběr do plemenitby na OPB a odchovu u chovatele

Hlavním selekčním kritériem bude pouze lineární hodnocení při základním výběru.

Důvody vyřazení před základním výběrem

- hodnocení tělesného rámce (1,2,3 body dle parametrů daného plemene)
- hodnocení bodů za hmotnost (1,2,3 body dle parametrů daného plemene)
- nepředvedení býka k základnímu výběru na ohlávce nebo na vodící tyči
- na základě rozhodnutí majitele býka o jeho vyřazení
- zdravotní důvody (displazie varlat, apod.)

Důvody vyřazení při základním výběrem

- hodnocení délky těla (1,2,3 body dle parametrů daného plemene)
- hodnocení ukazatelů kapacity těla (1,2,3 body dle parametrů daného plemene)
- hodnocení ukazatelů osvalení (1,2,3 body dle parametrů daného plemene)
- hodnocení užitkového typu (1,2,3 body dle parametrů daného plemene)
- závažné vady exteriéru při základním výběru
- neodpovídající funkčnost končetin při základním výběru
- zdravotní důvody (displazie varlat, apod.)

Reklamační řád pro základní výběry býků

Majitel odchovávaného býčka má právo podat reklamaci proti rozhodnutí výběrové komise (ČSCHMS). Tato reklamační může mít písemnou nebo ústní formu. Předmětem reklamační může být pouze konečný výsledek výběru (vybrán, odročen, vyřazen), nikoliv nesouhlas s bodovým hodnocením daného býka. Po skončení základního výběru býků vyzve předseda výběrové komise, nebo příslušný inspektor k podání případných protestů (reklamací). Reklamační se podává písemně (emilem) nejpozději následující den po provedení výběru a to řediteli svazu, řediteli PK a členům výběrové komise (bonitérovi), která hodnocení provedla. Jménem majitele býka může jednat také zástupce odchovny plemenných býků (OPB). V případě neshody mezi verdiktem výběrové komise a majitelem býka je býk odročen a bude proveden nový základní výběr. Provedení nového základního výběru je podmíněno složením kauce 5000 Kč za každého reklamovaného býka. Kauce se skládá na účet ČSCHMS nejpozději do 10-ti kalendářních dnů ode dne provedení základního výběru. V případě, že nebudou peníze připsány na účet v daném termínu, platí původní verdikt výběrové komise a reklamační se dále neřeší. Nový základní výběr se uskuteční do 30-ti dnů od sporného výběru na místě, kde byla podána reklamační, pokud se obě strany nedohodnou jinak. Většinové složení komise nesmí být totožné se složením komise, která vynesla sporný verdikt. O složení nové komise rozhoduje Rada PK daného plemene po dohodě s ČSCHMS. O závěru nového základního výběru je sepsán nový výběrový protokol. Proti tomuto rozhodnutí se již nelze dále odvolat. V případě, že je potvrzeno původní rozhodnutí výběrové komise, propadá kauce ve prospěch ČSCHMS, v opačném případě se vrací majiteli býka do 10-ti kalendářních dnů od provedení nového základního výběru. Náklady spojené s novým základním výběrem (zejména cestovné členů výběrové komise, případně oprávněné nároky spojené s odměnou za odvedenou práci) nese strana, která při svém rozhodnutí či jednání nebyla v právu. Tyto náklady jsou zúčtovány na základě vystavené faktury zaslané druhé straně nejpozději do 14 dnů od provedení opakovaného základního výběru. V každém případě se o reklamační vede písemný zápis. Rozhodnutí výběrové komise se váže ke konkrétnímu zvířeti v konkrétním čase a není možno se na něj odvolávat v případných následných sporech.

Schváleno výborem ČSCHMS dne 21.3.2006 v Hradištku pod Medníkem, změny schváleny 24.7.2019 Grémiem předsedů rad plemenných knih v Hradištku pod Medníkem. Vstupuje v platnost dnem schválení.



Sekretariát: ČSCHMS Praha Těšnov 17 11705 Praha 1 Mobil : +420 724 007 860 Telefon : +420 221 812 865 E-mail : info@cschms.cz	Ředitel PK Kopecký Jan Osík 201 569 67 Osík u Litomyšle Mobil : +420 724 007 862 Telefon : +420 461 612 809 E-mail : kopecvk@cschms.cz	Adresa PK Honová Nina Osvoboditelů 35/9 410 02 Lovosice Mobil : +420 724 073 641 E-mail : honova@cschms.cz
---	---	---

Číslo : 766665 081 CZ GÁBA Z MELČE R* Číslo katalogu 1
 Dat.nar. : 12.07.2020 Plemeno : Y100 Limousine
 Chovatel : Bystrianský Jan, Melč
 Majitel : Bystrianská J.+ JCH Č.Budějovice

OOO 271 897 ARMSTRONG 1932109285
 OO ZLM 397 ABIDOL 14.042 30553
 MOO 1403295191 DE HATARI 14.032 95191

OTEC ZIL 193 CABIDOL Z KUNINA 472000698710081
 OMO ZLI 810 SAM ZE SVATÉ KATEŘINY 393000529799042
 MO 244163 981 CZ ZINA VFU 007000244163981
 MMO 163752 981 CZ TVIGI VFU 007000163752981

OOM 270 815 INDECIS 2293004195
 OM ZLI 560 ON-DIT 3615069746
 MOM 3690006248 FR FRANCHON 3690006248

MA 264647 981 CZ /4 ot ALMA Z MELČE P 434000264647981
 OMM 269 438 P 16.017 05114
 MM 1602186 921 DE P 16.021 86921
 MMM 1601588582 DE P 16.015 88582

Vl.užit:nar: 42 *** kg ve 120d: 175 kg 210d: 314 kg 365d: 534 kg / kříž: 131 cm
 Přírustek v testu : 1416 g / 92 přírustek od narození: 1348 g / 92 šourek 34 cm
 Věk při ZV 466 dní aktuálně k 01.10.21 hmotnost: 643 kg výška v kříži: 141 cm

PLEMENNÉ HODNOTY										LINEARNÍ HODNOCENÍ						
	pp	ru	pp	ru	TR	KT	OS	UT		Hmot	kříž	TR	KT	OS	UT	CE
BÝK	PE	98	117	ME	90	95	94	104	106	104						
MATKA	PE	104	102	ME	105	90	96	104	106	103	610 /	138	18	19	18	6 61
OTEC	PE	93	128	ME	76	100	110	112	111	113	718 /	144	29	25	24	8 86

HODNOCEN: TR 8 / / 9 KT / / OS / / UT Výsledek:

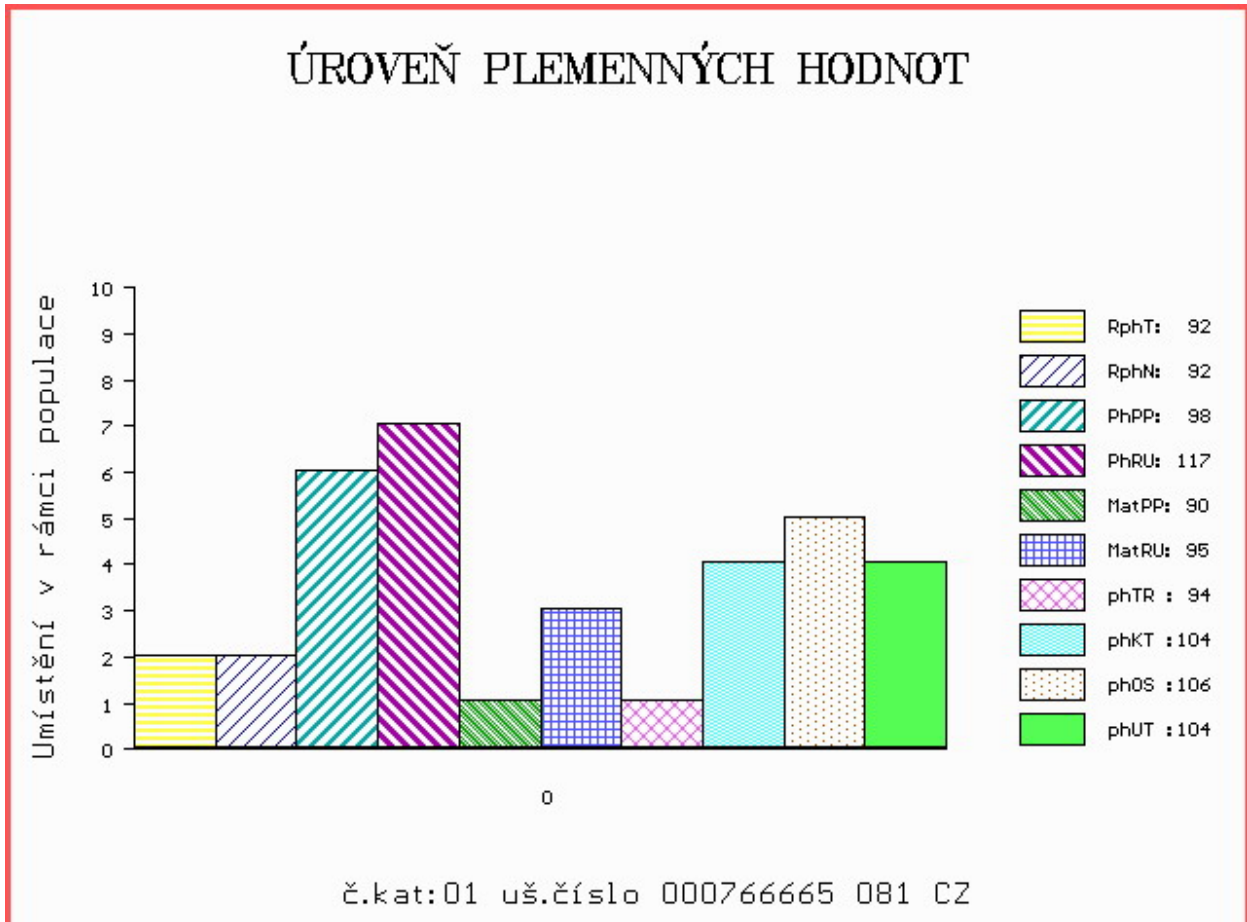

Číslo : 777370 081 CZ GENOM Z MELČE R* Číslo katalogu 2
 Dat.nar. : 21.07.2020 Plemeno : Y100 Limousine
 Chovatel : Bystrianská Jana, Melč
 Majitel : Bystrianská Jana, Melč

OOO 289 950 FRANKLIN 1211056351
 OO 289 921 IGOR 1214032842
 MOO 1210094217 FR ECOSSE 1210094217

OTEC ZIL 403 NEMO 1218012307
 OMO ZLM 057 BAVARDAGE 2257773618
 MO 1213033964 FR ILONA 1213033964
 MMO 1208075022 FR CIGALE 1208075022

OOM 262 467 OTAN 1998000189
 OM ZLI 739 RECIF 1627496661
 MOM 2992043865 FR HUNE 2992043865

MA 264649 981 CZ /4 ot ANDROMEDA Z MELČE P 434000264649981
 OMM 262 709 ABERG VALMA P 58305-00413
 MM 6361801 371 DK STENHOLM DIDA P 63618-01371
 MMM 3932101138 DK KOLVIGGAARD RIKKE 39321-01138

Vl.užit:nar: 50 *** kg ve 120d: 194 kg 210d: 356 kg 365d: 580 kg / kříž: 137 cm
 Přírustek v testu : 1450 g / 94 přírustek od narození: 1462 g / 96 šourek 35 cm
 Věk při ZV 457 dní aktuálně k 01.10.21 hmotnost: 689 kg výška v kříži: 143 cm

PLEMENNÉ HODNOTY										LINEARNÍ HODNOCENÍ						
	pp	ru	pp	ru	TR	KT	OS	UT		Hmot	kříž	TR	KT	OS	UT	CE
BÝK	PE	86	112	ME	95	108	111	112	110	112						
MATKA	PE	102	109	ME	97	120	110	111	109	110	842 /	145	27	22	22	9 80
OTEC	PE	75	104	ME	88	100	115	109	107	110	664 /	145	28	20	20	7 75

HODNOCEN: TR 9 / /10 KT / / OS / / UT Výsledek:

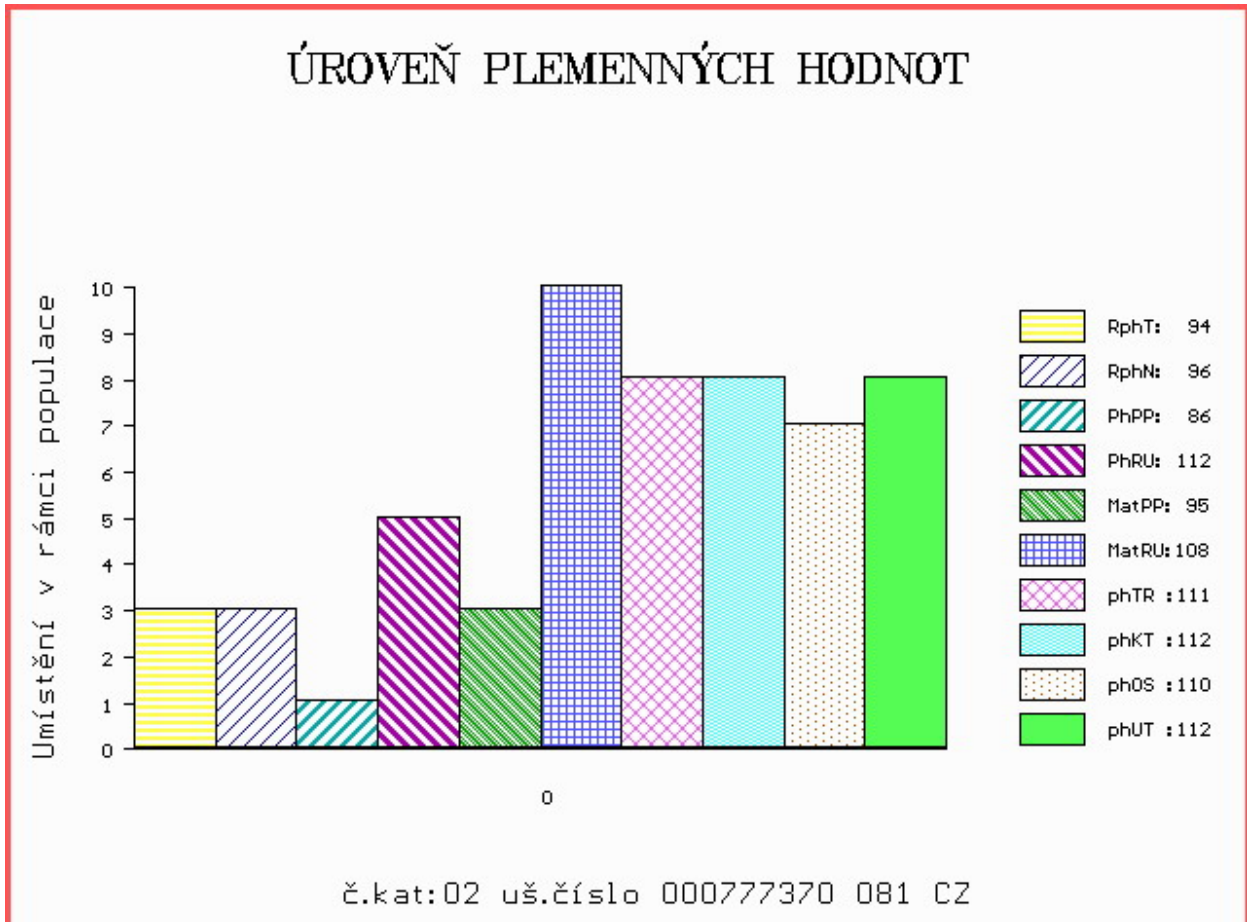

Číslo : 165383 034 CZ GIMLI PÍSECKÝ R* Číslo katalogu 3
 Dat.nar. : 12.08.2020 Plemeno : Y100 Limousine
 Chovatel : Kotalík Milan, Semice
 Majitel : Kotalík Milan, Semice

OOO ZLI 560 ON-DIT 3615069746
 OO ZLM 057 BAVARDAGE 2257773618
 MOO 2257773207 FR RIDELLE 2257773207

OTEC ZIL 414 JYM 7122144417
 OMO ZLI 490 REMIX 1717626948
 MO 7120169073 FR EMOTION 7120169073
 MMO 7120007996 FR CARESSE 7120007996

OOM 262 855 SAUVIGNON 2302858738
 OM ZLI 927 ACHILLE 2306660153
 MOM 2395073858 FR LIQUEUR 2395073858

MA 525587 931 CZ /4 ot 438000525587931
 OMM 272 336 DARTAGNAN 1528702408
 MM 1531703 030 FR FRANCHISE 1531703030
 MMM 1525020023 FR VENISE 1525020023

Vl.užit:nar: 42 *** kg ve 120d: 198 kg 210d: 336 kg 365d: 599 kg / kříž: 141 cm
 Přírustek v testu : 1641 g / 103 přírustek od narození: 1516 g / 101 šourek 34 cm
 Věk při ZV 435 dní aktuálně k 01.10.21 hmotnost: 671 kg výška v kříži: 147 cm

PLEMENNÉ HODNOTY										LINEARNÍ HODNOCENÍ							
	pp	ru	ME	pp	ru	TR	KT	OS	UT	Hmot	kříž	TR	KT	OS	UT	CE	
BÝK	PE	93	114	ME	91	104	100	108	109	107							
MATKA	PE	87	105	ME	90	102	104	110	110	108	866	148	26	23	21	8	78
OTEC	PE	92	116	ME	90	109	101	112	114	112	0	0	0	0	0	0	0

HODNOCEN: TR 10 / /10 KT / / OS / / UT Výsledek:

ÚROVEŇ PLEMENNÝCH HODNOT

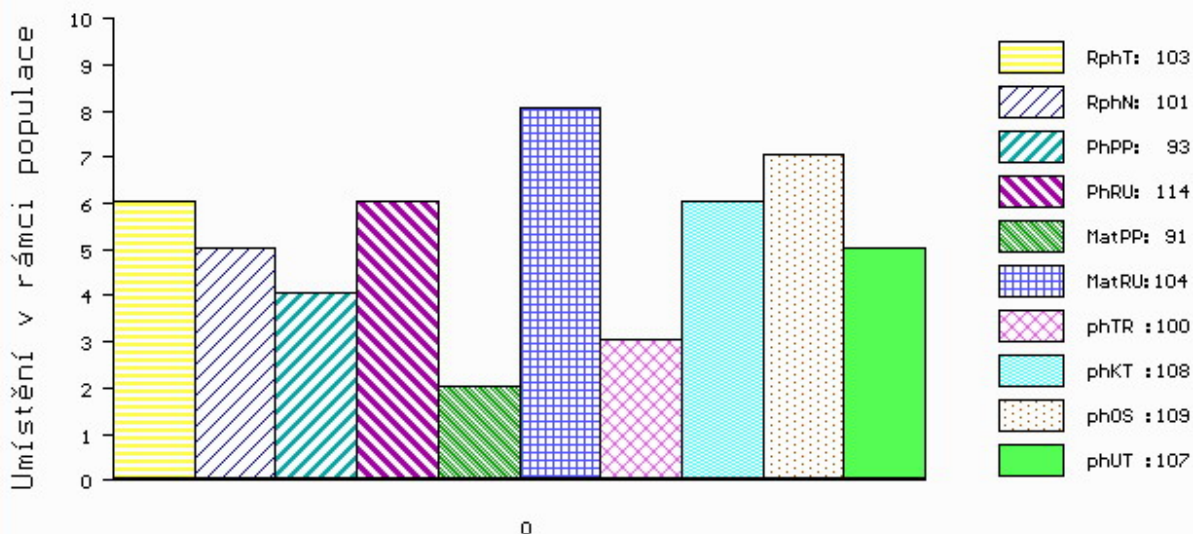

č.kat:03 uš.číslo 000165383 034 CZ

Číslo : 697955 072 CZ GERY Z RAKOVÉ Číslo katalogu 4
 Dat.nar. : 25.08.2020 Plemeno : Y100 Limousine
 Chovatel : Macek Roman, Raková
 Majitel : Macek Roman + JCH Č. Budějovice

OOO 281 953 FIACRE 3615381016
 OO ZLM 462 IDALGO 2313323220
 MOO 3615065020 FR VALISE 3615065020

OTEC ZIL 030 CITÁT ZE DVORA 114000765987053
 OMO ZLI 434 MÝTUS VFU 007000113842081
 MO 194183 953 CZ PETRA ZE DVORA 114000194183953
 MMO 33192 953 CZ KATRIN Z KALIŠTĚ P 031000033192953

OOM 270 300 MANOIR MN 8796012823
 OM LIP 372 BANCO 8741400385
 MOM 8741400148 FR SAMBA 8741400148

MA 259155 972 CZ /2 ot 414000259155972
 OMM LIP 127 INSERT 007764112514
 MM 168745 972 CZ 414000168745972
 MMM 131185 972 CZ 414000131185972

Vl.užit:nar: 46 ** kg ve 120d: 213 kg 210d: 316 kg 365d: 592 kg / kříž: 137 cm
 Přírustek v testu : 2008 g / 118 přírustek od narození: 1512 g / 113 šourek 33 cm
 Věk při ZV 422 dní aktuálně k 01.10.21 hmotnost: 654 kg výška v kříži: 140 cm

PLEMENNÉ HODNOTY										LINEARNÍ HODNOCENÍ						
	pp	ru	ME	pp	ru	TR	KT	OS	UT	Hmot	kříž	TR	KT	OS	UT	CE
BÝK	PE	92	121	ME	103	91	92	93	93	94						
MATKA	PE	94	95	ME	100	111	85	93	95	94	734 /	150	25	18	16	6 65
OTEC	PE	91	133	ME	106	78	114	99	93	99	613 /	140	27	20	18	7 72

HODNOCEN: TR 9 / /10 KT / / OS / / UT Výsledek:

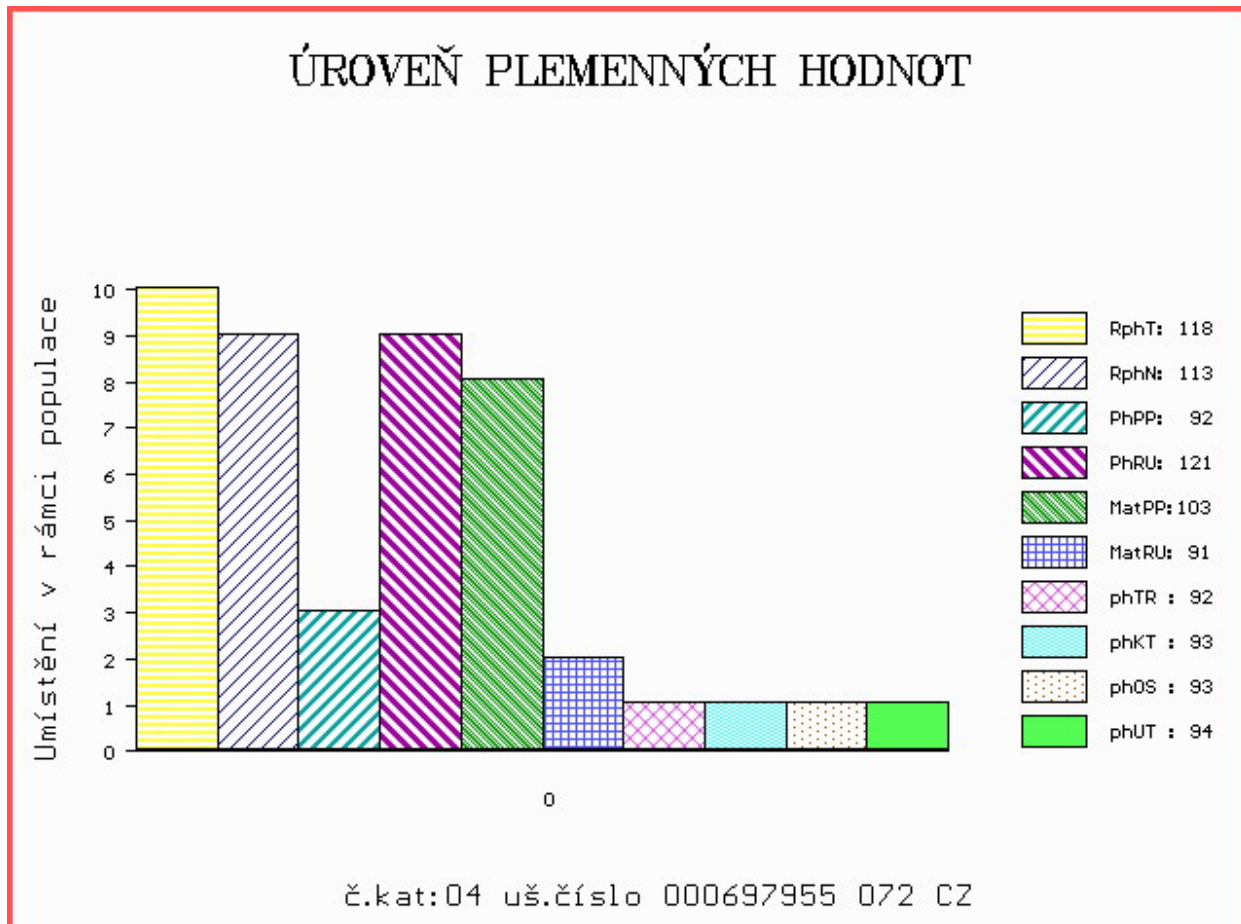

Číslo : 165386 034 CZ GIDEON PÍSECKÝ P* Číslo katalogu 5
 Dat.nar. : 28.08.2020 Plemeno : Y100 Limousine
 Chovatel : Kotalík Milan, Semice
 Majitel : Kotalík Milan, Semice

OOO ZLI 490 REMIX 1717626948
 OO ZLM 439 GUNADARK PO P 1532190769
 MOO 1528519103 FR DOREE P 1528519103

OTEC ZLM 984 JENSUIS PP 1215150355
 OMO 281 667 CYAN PO P 3330065435
 MO 1213044942 FR HONORABLE P 1213044942
 MMO 1210076103 FR EGERIE 1210076103

OOM ZLI 803 WILODGE TONKA WEY02-002
 OM ZLM 305 MILLBURN HESTER 181698360704
 MOM 181698340561 IE MILLBURN ELLA 181698340561

MA 694455 931 CZ /1 ot R* 438000694455931
 OMM 281 153 ARTHUR 1931699671
 MM 2312858 941 FR GEMINA 2312858941
 MMM 2308645581 FR CHORALE 2308645581

Vl.užit:nar: 44 *** kg ve 120d: 191 kg 210d: 333 kg 365d: 538 kg / kříž: 134 cm
 Přírustek v testu : 1541 g / 98 přírustek od narození: 1383 g / 95 šourek 36 cm
 Věk při ZV 419 dní aktuálně k 01.10.21 hmotnost: 596 kg výška v kříži: 136 cm

PLEMENNÉ HODNOTY										LINEARNÍ HODNOCENÍ						
	pp	ru	pp	ru	TR	KT	OS	UT		Hmot	kříž	TR	KT	OS	UT	CE
BÝK	PE	98	114	ME	103	105	99	101	101	101						
MATKA	PE	91	107	ME	106	115	103	102	102	102	694	142	19	19	19	7 64
OTEC	PE	110	121	ME	94	95	100	105	106	105	0	0	0	0	0	0

HODNOCEN: TR 7 / /10 KT / / OS / / UT Výsledek:

ÚROVEŇ PLEMENNÝCH HODNOT

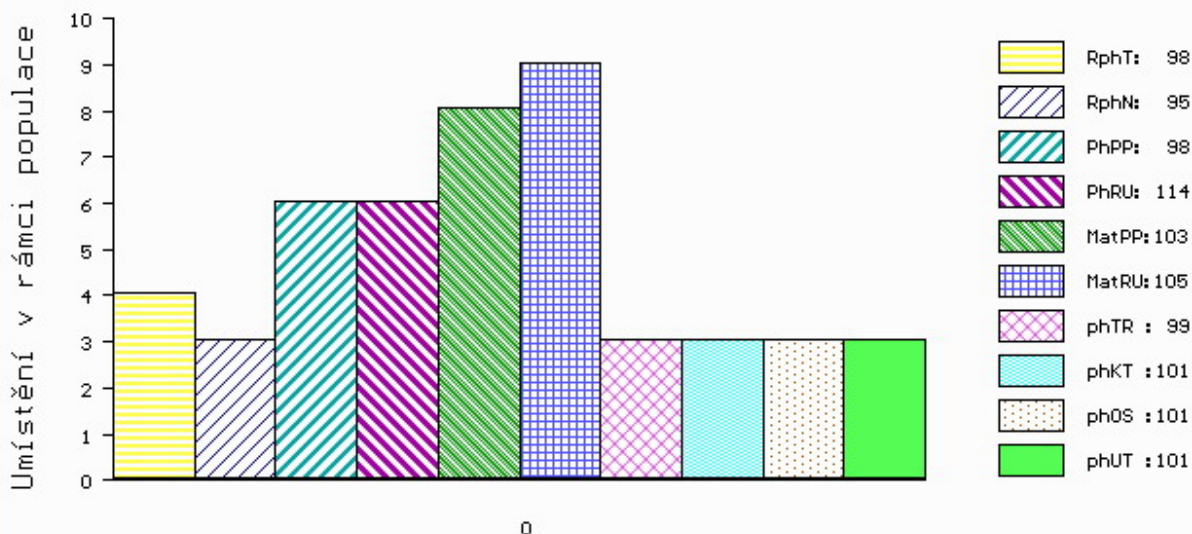

č.kat:05 uš.číslo 000165386 034 CZ

Číslo : 165392 034 CZ GEORGE PÍSECKÝ V* Číslo katalogu 6
 Dat.nar. : 17.09.2020 Plemeno : Y100 Limousine
 Chovatel : Kotalík Milan, Semice
 Majitel : Kotalík Milan, Semice

OOO ZLI 490 REMIX 1717626948
 OO ZLM 439 GUNADARK PO P 1532190769
 MOO 1528519103 FR DOREE P 1528519103

OTEC ZLM 984 JENSUIS PP 1215150355
 OMO 281 667 CYAN PO P 3330065435
 MO 1213044942 FR HONORABLE P 1213044942
 MMO 1210076103 FR EGERIE 1210076103

OOM ZLI 553 RYDE URANOS P 57065-00457
 OM ZLI 923 DIAMANT P 1932978570
 MOM 1931752635 FR UZERCHE 1931752635

MA 495030 931 CZ /6 ot VANKA PÍSECKÁ P 438000495030931
 OMM ZLI 437 MOZART Z CUNKOVA ET 253000156381031
 MM 247908 953 CZ BÁZE Z KALIŠTĚ 031000247908953
 MMM 113050 511 CZ BLAŽENKA Z KALIŠTĚ 031000113050511

Vl.užit:nar: 40 *** kg ve 120d: 227 kg 210d: 391 kg 365d: 634 kg / kříž: 145 cm
 Přírustek v testu : 1716 g / 109 přírustek od narození: 1625 g / 113 šourek 36 cm
 Věk při ZV 399 dní aktuálně k 01.10.21 hmotnost: 656 kg výška v kříži: 145 cm

PLEMENNÉ HODNOTY										LINEARNÍ HODNOCENÍ						
	pp	ru	pp	ru	TR	KT	OS	UT		Hmot	kříž	TR	KT	OS	UT	CE
BÝK	PE	107	123	ME	91	103	108	113	113	113						
MATKA	PE	96	111	ME	91	117	114	113	114	722	148	24	20	19	7	70
OTEC	PE	110	121	ME	94	95	100	105	106	105	0	0	0	0	0	0

HODNOCEN: TR 10 / /10 KT / / OS / / UT Výsledek:

