

# KATALOG ZÁKLADNÍHO VÝBĚRU

dne 15.2.2022

OPB Todně - Březí

začátek 9,00 hod.

Č. k.	Číslo býčka	OTEC st.reg.	DATUM NAROZENÍ	PLEM.	PŘÍRUSTEK (g)			CH O V A T E L		
					test RPH	živ.RPH				
1	178614	034 CZ	ZIL 607	14.10.20	Y100	1316	91	1279	88	Farka Martin, Todně
2	178615	034 CZ	ZIL 607	15.10.20	Y100	1266	93	1296	92	Farka Martin, Todně
3	178616	034 CZ	ZIL 410	20.10.20	Y100	1250	90	1235	86	Farka Martin, Todně
4	178617	034 CZ	ZIL 654	27.10.20	Y100	1691	105	1330	98	Farka Martin, Todně
5	178619	034 CZ	ZIL 654	17.11.20	Y100	1325	90	1282	80	Farka Martin, Todně
6	178620	034 CZ	ZIL 406	18.11.20	Y100	1516	101	1432	101	Farka Martin, Todně
7	178621	034 CZ	ZLM 659	22.11.20	Y100	1283	87	1251	80	Farka Martin, Todně
8	169857	034 CZ	ZLM 655	23.11.20	Y100	1425	100	1363	103	Podolák Jiří, ing., Mladošovice
9	178622	034 CZ	ZIL 220	05.12.20	Y100	1350	96	1220	88	Farka Martin, Todně
10	874169	053 CZ	ZIL 398	11.12.20	Y100	1266	94	1393	96	Farma Kaliště s.r.o. Č.Libchavy
11	178625	034 CZ	ZIL 220	19.12.20	Y100	1591	108	1507	107	Farka Martin, Todně
12	178626	034 CZ	ZIL 719	27.12.20	Y100	1675	110	1369	113	Farka Martin, Todně
13	178627	034 CZ	ZLI 551	28.12.20	Y100	1366	93	1365	95	Farka Martin, Todně
14	178628	034 CZ	ZIL 719	29.12.20	Y100	1416	104	1251	105	Farka Martin, Todně
15	178629	034 CZ	ZIL 719	30.12.20	Y100	1366	100	1232	105	Farka Martin, Todně

## Býci vyřazení před základním výběrem

Č. k.	Číslo býčka	OTEC st.reg.	Datum narození	Plem.	Body		CHOVATEL	Důvod vyřazení	
					VT	HM			
16	178630	034 CZ	ZIL 150	31.12.20	Y100	8	3	Farka Martin, Todně	před ZV-hm.365d

Plemenné hodnoty uvedené v katalogu jsou spočítány k 31.12.2021



## Termíny základních výběrů a dražeb v roce 2022

### Īturnus - Býci narození 1.10.2021 - 31.12.2020

<i>Den</i>	<i>Datum</i>	<i>Začátek *</i>	<i>OPB</i>	<i>ks</i>	<i>Plemena</i>	<i>Dražba</i>
Pondělí	14.02.2022	9,00	<i>OPB H.Dubňany</i>	49	CH	<i>hodinu po skončení ZV</i>
		9,00	<i>Pavelka Roman,Javorník</i>	1	PI	x
		11,00	<i>ZEA - PROBIO, s.r.o., Žernov</i>	3	CH	x
		14,00	<i>Agrochyt s.r.o.Mohelno</i>	1	MS	x
		15,00	<i>Hatlák V.ing.,Meziboří</i>	6	CH	x
		16,30	<i>Křibalová Marie, Černá</i>	1	MS	x
Úterý	15.02.2022	9,00	<i>OPB Todně - Březí</i>	16	LI	<i>hodinu po skončení ZV</i>
		9,00	<i>Farma Doupov s.r.o.</i>	1	AA	x
		9,00	<i>Niemiec Czeslaw,Dolní Žukov</i>	2	LI	x
		10,00	<i>Farma Pojedy s.r.o.</i>	6	UU,LI,PP	x
		10,00	<i>Folta Marek Ing., Krmelín</i>	1	MS	x
		11,00	<i>Poruba Jan, Šenov u N.J.</i>	4	LI	x
		11,00	<i>Loos Adolf,Hora Svaté Kateřiny</i>	4	LI	x
		12,00	<i>Statek Branná spol.s r.o.</i>	1	LI	x
		12,00	<i>LOUDY s.r.o.Seletice</i>	1	PI	x
		13,00	<i>Tájek Jaroslav,Zvíkov</i>	6	CH,LI	x
		15,00	<i>Mimra Michal,Slatina</i>	1	CH	x
Středa	16.02.2022	8,00	<i>Žizala Josef ml.,Úročnice</i>	2	MS	x
		9,00	<i>OPB Benešov</i>	50	MS,LI,AA,PI	<i>hodinu po skončení ZV</i>
		9,00	<i>Farma Besednice s.r.o.</i>	1	LI	x
		9,00	<i>Chlupáčková Hana,Ing.,Ležnice</i>	9	MS	x
		10,00	<i>Lepša Vladimír,Pěčín</i>	2	AA	x
		10,00	<i>Bouda Petr ing.,Voděrádky</i>	4	CH	x
		11,30	<i>Farma EGERT (ING) s.r.o.,Lásenice</i>	3	AA	x
		13,30	<i>Zobal Vlastimil ml.,Bor u Březnice</i>	3	CH	x
		13,30	<i>K+K Brilice</i>	3	CH	x
		14,00	<i>Novák Petr, Sirá</i>	1	CH	x
		14,30	<i>Klusáček Stanislav, Suchdol nad Lužnicí</i>	1	LI	x
Čtvrtek	17.02.2022	8,00	<i>Valenta Petr,Budyně</i>	7	MS	x
		9,00	<i>OPB Osík</i>	40	CH,BA,PP	<i>hodinu po skončení ZV</i>
		10,00	<i>ZOD "BLATA" Sedlec</i>	1	MS	x
		11,00	<i>Talafous Jaroslav, Krč</i>	2	MS	x
		12,00	<i>Krejcar David,Těšínov</i>	1	SA	x
		13,00	<i>Kotalík Milan,Semice</i>	8	LI	x
Pátek	18.02.2022	9,00	<i>OPB Janovice</i>	23	HE,MS,AA,CH,BA	<i>hodinu po skončení ZV</i>
		10,00	<i>Karban Kamil,Lhenice</i>	4	CH	x
		12,30	<i>Kopsa Milan,Ludvíkovice</i>	1	LI	x
			<i>Němec Eduard, Bynovec</i>	1	LI	x
		13,00	<i>Šeda J.,Helvíkovice</i>	4	LI	x
		15,00	<i>VETLABFARM s.r.o.Jakubovice</i>	10	AA	x
Sobota	19.02.2022	x	x	x	x	x
Neděle	20.02.2022	x	x	x	x	x

<b>Den</b>	<b>Datum</b>	<b>Začátek *</b>	<b>OPB</b>	<b>ks</b>	<b>Plemena</b>	<b>Dražba</b>
Pondělí	21.02.2022	9,00	<b>OPB Cunkov</b>	<b>41</b>	LI,MS,PP	<i>hodinu po skončení ZV</i>
		10,00	<b>Šašek Vladimír ml.,Ing.,Rantířov</b>	<b>5</b>	AA	x
		12,00	<b>SITINY s.r.o., Vyklantice</b>	<b>1</b>	LI	x
		13,00	<b>Farma Karel Dvořák s.r.o.</b>	<b>1</b>	LI	x
Úterý	22.02.2022	15,00	<b>Daňhel Miroslav, s.r.o.</b>	<b>2</b>	CH,MS	x
		9,00	<b>OPB Cunkov</b>	<b>40</b>	CH,AA,BA,BB,HE	<i>hodinu po skončení ZV</i>
		10,00	<b>Reinold Manfred,Stará Červená Voda</b>	<b>1</b>	MS	x
		11,00	<b>Nátr Daniel, Černá Voda</b>	<b>1</b>	MS	x
Středa	23.02.2022	11,00	<b>Nátr Jiří,Černá Voda</b>	<b>3</b>	CH	x
		9,00	<b>Zuzánek J.,ing,Bernartice</b>	<b>7</b>	CH,MS	x
		9,00	<b>Měcholupská zemědělská a.s.</b>	<b>8</b>	MS.CH	x
		11,00	<b>Zelený Jiří,Drouhoveč</b>	<b>2</b>	HE,MS	x
		13,00	<b>Starý Karel, Žernovice</b>	<b>1</b>	MS	x
		14,00	<b>Hodina František,Ing.,Záblatí</b>	<b>1</b>	LI	x
		14,00	<b>Fišar Filip,Lhotka</b>	<b>9</b>	LI	x
15,00	<b>Káňa Petr,Mlynářovice</b>	<b>1</b>	MS	x		
Čtvrtek	24.02.2022	9,00	x	<b>0</b>	x	x
Pátek	25.02.2022	9,00	<b>OPB Osík</b>	<b>41</b>	LI,MS,HE,AA	<i>hodinu po skončení ZV</i>

\* začátky ZV u chovatelů jsou orientační

**450**



## Vysvětlivky ke zkratkám ve jménech v katalogu :

ET	- býček narozen po embryotrasferu
RED	- zbarvení red angus
P,V	- bezrohý / volný roh ( * - testováno testem DNA)
PP	- bezrohý – homozygot ( stanoveno testem DNA )
R	- rohatý ( * - testováno testem DNA )

## Vysvětlivky ke QTL znakům v katalogu :

ATAxie G/G – čistý, A/G – přenašeč, A/A - zvíře nese dvě kopie mutované alely

Geny způsobující dvojí osvalení:

Q204X	+/+ - čistý, MH/+ - přenáší jednu alelu, MH/MH – dvě mutované alely (CH)
F94L	+/+ - čistý, F/+ - přenáší jednu alelu, F/F – dvě mutované alely (LI, CH)
NT821	WT/WT – čistý, WT/Del11 - přenáší 1 alelu, Del11/Del11- dvě mutované alely (AA)
C313Y	+/+ - čistý, MH/+ - přenáší jednu alelu, MH/MH – dvě mutované alely (GS)

**Porodní hmotnost (nar)** - u plemene AA,BA,HE,CH,MS,LI způsob zjišťování porodní hmotnosti v chovu \* \* \* - váženo při narození  
\* \* - odhadováno  
\* - nesledováno

## Popisky grafu úrovně plemenných hodnot

Jednotlivé plemenné hodnoty jsou rozděleny do pásem na základě výpočtu kvantilu normálního rozložení, které udávají, jak si konkrétní jedinec stojí v porovnání s průměrem populace plemenných býčků odchovaných v období 2014 – 2019.

<i>pásma</i>	<i>Pozice býka v rámci populace</i>	<i>zkratka</i>	<i>Popis údaje v grafu</i>
10	býk patří hodnotou RPH do 10 % nejlepších býků v daném ukazateli	<i>RphT</i>	RPH pro přírůstek v testu
9	býk patří hodnotou RPH do 20 % nejlepších býků v daném ukazateli	<i>RphN</i>	RPH pro životní přírůstek
8	býk patří hodnotou RPH do 30 % nejlepších býků v daném ukazateli	<i>RpPP</i>	RPH pro přímý efekt porody
7	býk patří hodnotou RPH do 40 % nejlepších býků v daném ukazateli	<i>RpRU</i>	RPH pro přímý efekt růst
6	býk patří hodnotou RPH do 50 % nejlepších býků v daném ukazateli	<i>MatPP</i>	RPH pro maternální efekt porody
5	býk patří hodnotou RPH do průměru býků v daném ukazateli	<i>MatRU</i>	RPH pro maternální efekt růst
4	býk patří hodnotou RPH do 60 % nejlepších býků v daném ukazateli	<i>phTR</i>	RPH pro lineární hodnocení těl. rámec
3	býk patří hodnotou RPH do 70 % nejlepších býků v daném ukazateli	<i>phKT</i>	RPH pro lineární hodnocení kap. těla
2	býk patří hodnotou RPH do 80 % nejlepších býků v daném ukazateli	<i>phOS</i>	RPH pro lineární hodnocení osvalení
1	býk patří hodnotou RPH do 90 % nejlepších býků v daném ukazateli	<i>phUT</i>	RPH pro lineární hodnocení užit. typ

## Hlavní selekční kritéria pro výběr do plemenitby na OPB a odchovu u chovatele

Hlavním selekčním kritériem bude pouze lineární hodnocení při základním výběru.

### Důvody vyřazení před základním výběrem

- hodnocení tělesného rámce (1,2,3 body dle parametrů daného plemene)
- hodnocení bodů za hmotnost v 365 dnech (1,2,3 body dle parametrů daného plemene)
- nepředvedení býka k základnímu výběru na ohlávce nebo na vodící tyči
- na základě rozhodnutí majitele býka o jeho vyřazení
- zdravotní důvody (displazie varlat, apod.)

### Důvody vyřazení při základním výběrem

- hodnocení délky těla (1,2,3 body dle parametrů daného plemene)
- hodnocení ukazatelů kapacity těla (1,2,3 body dle parametrů daného plemene)
- hodnocení ukazatelů osvalení (1,2,3 body dle parametrů daného plemene)
- hodnocení užitkového typu (1,2,3 body dle parametrů daného plemene)
- závažné vady exteriéru při základním výběru
- neodpovídající funkčnost končetin při základním výběru
- zdravotní důvody (displazie varlat, apod.)

## Reklamační řád pro základní výběry býků

Majitel odchovávaného býčka má právo podat reklamaci proti rozhodnutí výběrové komise (ČSCHMS). Tato reklamační může mít písemnou nebo ústní formu. Předmětem reklamační může být pouze konečný výsledek výběru (vybrán, odročen, vyřazen), nikoliv nesouhlas s bodovým hodnocením daného býka. Po skončení základního výběru býků vyzve předseda výběrové komise, nebo příslušný inspektor k podání případných protestů (reklamací). Reklamační se podává písemně (emilem) nejpozději následující den po provedení výběru a to řediteli svazu, řediteli PK a členům výběrové komise (bonitérovi), která hodnocení provedla. Jménem majitele býka může jednat také zástupce odchovny plemenných býků (OPB). V případě neshody mezi verdiktem výběrové komise a majitelem býka je býk odročen a bude proveden nový základní výběr. Provedení nového základního výběru je podmíněno složením kauce 5000 Kč za každého reklamovaného býka. Kauce se skládá na účet ČSCHMS nejpozději do 10-ti kalendářních dnů ode dne provedení základního výběru. V případě, že nebudou peníze připsány na účet v daném termínu, platí původní verdikt výběrové komise a reklamační se dále neřeší. Nový základní výběr se uskuteční do 30-ti dnů od sporného výběru na místě, kde byla podána reklamační, pokud se obě strany nedohodnou jinak. Většinové složení komise nesmí být totožné se složením komise, která vynesla sporný verdikt. O složení nové komise rozhoduje Rada PK daného plemene po dohodě s ČSCHMS. O závěru nového základního výběru je sepsán nový výběrový protokol. Proti tomuto rozhodnutí se již nelze dále odvolat. V případě, že je potvrzeno původní rozhodnutí výběrové komise, propadá kauce ve prospěch ČSCHMS, v opačném případě se vrací majiteli býka do 10-ti kalendářních dnů od provedení nového základního výběru. Náklady spojené s novým základním výběrem (zejména cestovné členů výběrové komise, případně oprávněné nároky spojené s odměnou za odvedenou práci) nese strana, která při svém rozhodnutí či jednání nebyla v právu. Tyto náklady jsou zúčtovány na základě vystavené faktury zaslané druhé straně nejpozději do 14 dnů od provedení opakovaného základního výběru. V každém případě se o reklamační vede písemný zápis. Rozhodnutí výběrové komise se váže ke konkrétnímu zvířeti v konkrétním čase a není možno se na něj odvolávat v případných následných sporech.

Schváleno výborem ČSCHMS dne 21.3.2006 v Hradištku pod Medníkem, změny schváleny 24.7.2019 Grémiem předsedů rad plemenných knih v Hradištku pod Medníkem. Vstupuje v platnost dnem schválení.



<b>Sekretariát:</b> ČSCHMS Praha Těšnov 17 11705 Praha 1 Mobil : +420 724 007 860 Telefon : +420 221 812 865 E-mail : <a href="mailto:info@cschms.cz">info@cschms.cz</a>	<b>Ředitel PK</b> <i>Kopecský Jan</i> Osík 201 569 67 Osík u Litomyšle Mobil : +420 724 007 862 Telefon : +420 461 612 809 E-mail : <a href="mailto:kopeckv@cschms.cz">kopeckv@cschms.cz</a>	<b>Adresa PK</b> <i>Honová Nina</i> Osvoboditelů 35/9 410 02 Lovosice Mobil : +420 724 073 641 E-mail : <a href="mailto:honova@cschms.cz">honova@cschms.cz</a>
---	---	--

Číslo : 178614 034 CZ GO-ON Z TODNĚ P\* Číslo katalogu 1  
 Dat.nar. : 14.10.2020 Plemeno : Y100 Limousine  
 Chovatel : Farka Martin, Todně  
 Majitel : Farka Martin, Todně

**OTL  
znaky**

Rohy	Ataxie	Q204X	F94L	Nt821	C313Y
P*	-	-	F/F	-	-

OOO ZIL 406 ENGY 0910905974  
 OO 291 198 JUDOVIC 0913318173  
 MOO 911205162 FR FINETTE 0911205162

**OTEC ZIL 607 NES QUICK 0916839438**  
 OMO 289 920 BROOKS 1527659697  
 MO 911206303 FR GABY 0911206303  
 MMO 903240774 FR TORTUE 0903240774

OOM 285 102 GROGNARD P 1627497464  
 OM ZLM 660 JERK P 1627497663  
 MOM 1627497358 FR FABELLE 1627497358

**MA 738621 931 CZ /1 ot PP 397000738621931**  
 OMM ZLM 031 CAYTANO PP 05.346 47544  
 MM 486673 931 CZ P 397000486673931  
 MMM 3131 517 CZ GAMA NEČTINSKÁ 093517003131

Vl.užit:nar: 49 \*\*\* kg ve 120d: 194 kg 210d: 298 kg 365d: 518 kg / kříž: 136 cm  
 Přírůstek v testu : 1316 g / 91 přírůstek od narození: 1279 g / 88 šourek 39 cm  
 Věk při ZV 489 dní aktuálně k 27.01.22 hmotnost: 650 kg výška v kříži: 143 cm

**PLEMENNÉ HODNOTY**

**LINEARNÍ HODNOCENÍ**

	pp	ru	pp	ru	TR	KT	OS	UT	Hmot	kříž	TR	KT	OS	UT	CE		
BÝK	PE	99	114	ME	102	90	105	98	96	97							
MATKA	PE	102	104	ME	95	99	95	95	95	94	768	143	25	21	21	7	74
OTEC	PE	98	117	ME	103	86	115	107	105	106	822	152	30	22	22	7	81

HODNOCEN: TR 9 / / 8 KT / / OS / / UT Výsledek:

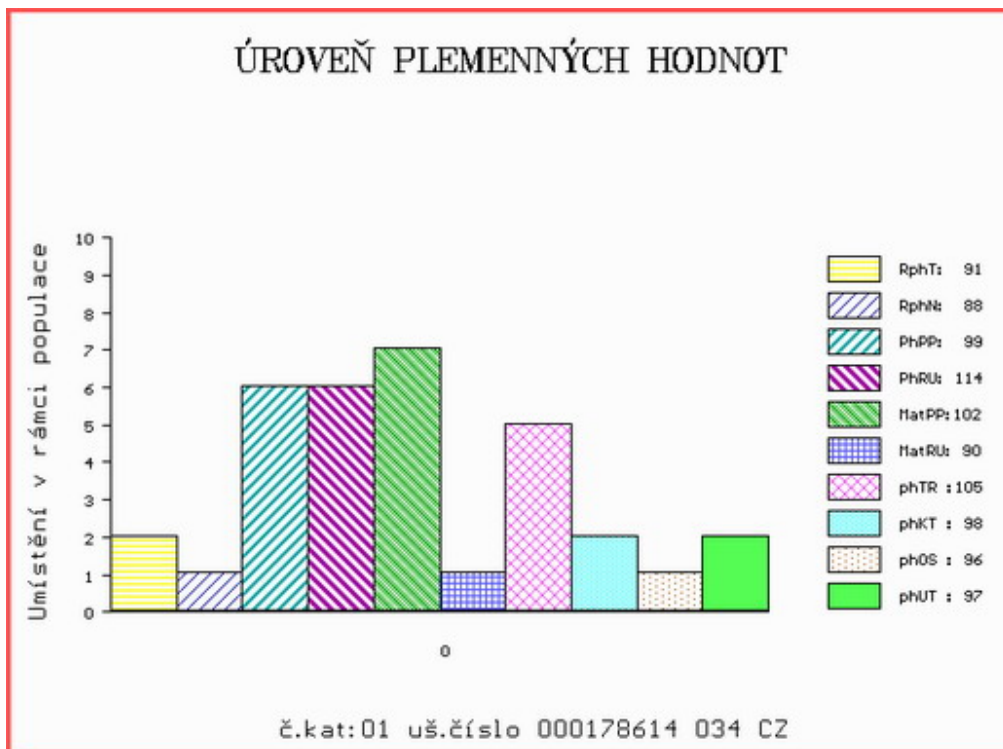

Číslo : 178615 034 CZ GROŠ Z TODNĚ R\* Číslo katalogu 2  
 Dat.nar. : 15.10.2020 Plemeno : Y100 Limousine  
 Chovatel : Farka Martin, Todně  
 Majitel : Farka Martin, Todně

**OTL  
znaky**

Rohy	Ataxie	Q204X	F94L	Nt821	C313Y
R*	-	-	F/F	-	-

OOO ZIL 406 ENGY 0910905974  
 OO 291 198 JUDOVIC 0913318173  
 MOO 911205162 FR FINETTE 0911205162

**OTEC ZIL 607 NES QUICK 0916839438**  
 OMO 289 920 BROOKS 1527659697  
 MO 911206303 FR GABY 0911206303  
 MMO 903240774 FR TORTUE 0903240774

OOM 280 536 AMPERTAINE COMMANDER MGD07-046  
 OM ZLM 255 AMPERTAINE GIGOLO MGD11-051  
 MOM 95643854487 UK AMPERTAINE CRYSTAL MGD07-016

**MA 738617 931 CZ /1 ot ET P\* 397000738617931**  
 OMM ZLI 921 HINZ PP 05.347 27253  
 MM 486660 931 CZ VANDA Z TODNĚ P 397000486660931  
 MMM 985808432 DE FABIOLA P 09.858 08432

Vl.užit:nar: 50 \*\*\* kg ve 120d: 193 kg 210d: 328 kg 365d: 527 kg / kříž: 136 cm  
 Přírůstek v testu : 1266 g / 93 přírůstek od narození: 1296 g / 92 šourek 39 cm  
 Věk při ZV 488 dní aktuálně k 27.01.22 hmotnost: 658 kg výška v kříži: 142 cm

PLEMENNÉ HODNOTY

LINEARNÍ HODNOCENÍ

	pp	ru	pp	ru	TR	KT	OS	UT	Hmot	kříž	TR	KT	OS	UT	CE		
BÝK	PE	90	120	ME	100	98	113	115	116	115							
MATKA	PE	83	116	ME	93	113	114	113	114	114	836	153	29	23	21	8	81
OTEC	PE	98	117	ME	103	86	115	107	105	106	822	152	30	22	22	7	81

HODNOCEN: TR 8 / / 9 KT / / OS / / UT Výsledek:

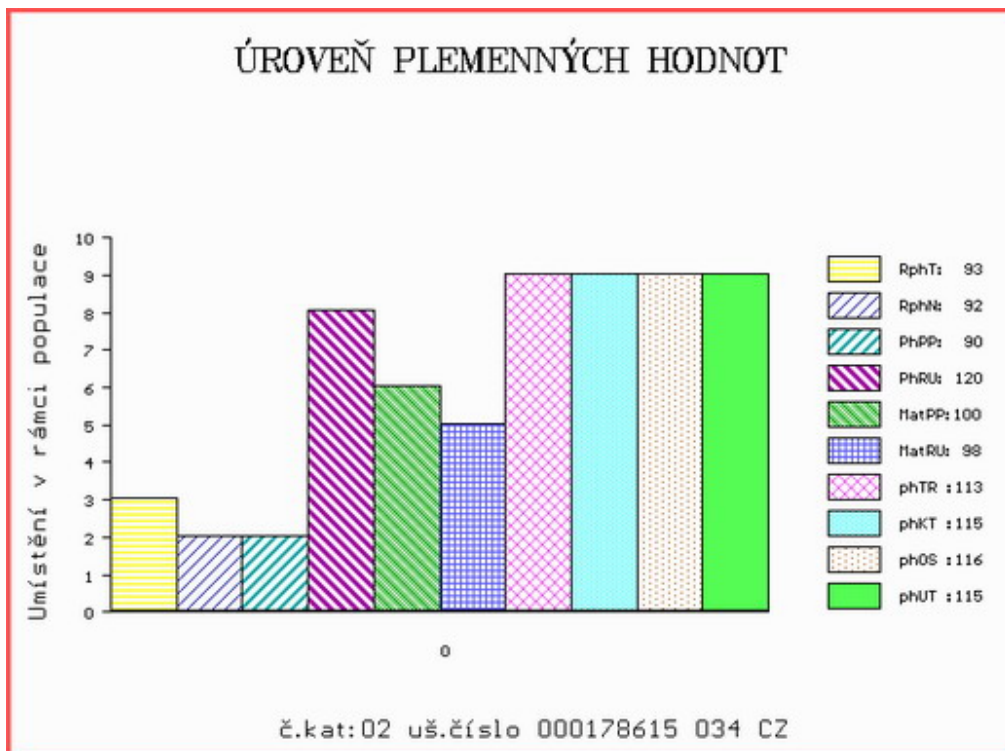



Číslo : 178616 034 CZ GARGAMEL Z TODNĚ R\* Číslo katalogu 3  
 Dat.nar. : 20.10.2020 Plemeno : Y100 Limousine  
 Chovatel : Farka Martin, Todně  
 Majitel : Farka Martin, Todně

**OTL  
znaky**

Rohy	Ataxie	Q204X	F94L	Nt821	C313Y
R*	-	-	F/F	-	-

OOO 272 687 STAR MN 2302612261  
 OO 289 961 FLOCON 1531347523  
 MOO 1527297180 FR BRUNETTE 1527297180

**Otec ZIL 410 HERCULE MN 8742552220**  
 OMO 289 962 LISERON 8795003540  
 MO 8742550965 FR VOYANTE 8742550965  
 MMO 8742550158 FR ORIA 8742550158

OOM ZLI 650 TIGRIS PP 14.026 24243  
 OM ZLM 164 VOJTA Z TODNĚ P 397000757329031  
 MOM 4240970929 FR VOUTE 4240970929

**MA 654951 931 CZ /3 ot P 397000654951931**  
 OMM ZLI 374 LILIE Z KALIŠTĚ 031053020507  
 MM 316571 931 CZ RYBANA Z TODNĚ 397000316571931  
 MMM 3131 517 CZ GAMA NEČTINSKÁ 093517003131

Vl.užit:nar: 51 \*\*\* kg ve 120d: 204 kg 210d: 306 kg 365d: 506 kg / kříž: 132 cm  
 Přírustek v testu : 1250 g / 90 přírustek od narození: 1235 g / 86 šourek 36 cm  
 Věk při ZV 483 dní aktuálně k 27.01.22 hmotnost: 624 kg výška v kříži: 140 cm

**PLEMENNÉ HODNOTY**

**LINEARNÍ HODNOCENÍ**

	pp	ru	pp	ru	TR	KT	OS	UT	Hmot	kříž	TR	KT	OS	UT	CE		
BÝK	PE	93	109	ME	105	96	95	101	102	101							
MATKA	PE	101	98	ME	98	108	84	99	103	100	792	142	20	21	22	7	70
Otec	PE	90	116	ME	106	86	115	107	103	107	0	0	0	0	0	0	0

HODNOCEN: TR 7 / / 7 KT / / OS / / UT Výsledek:

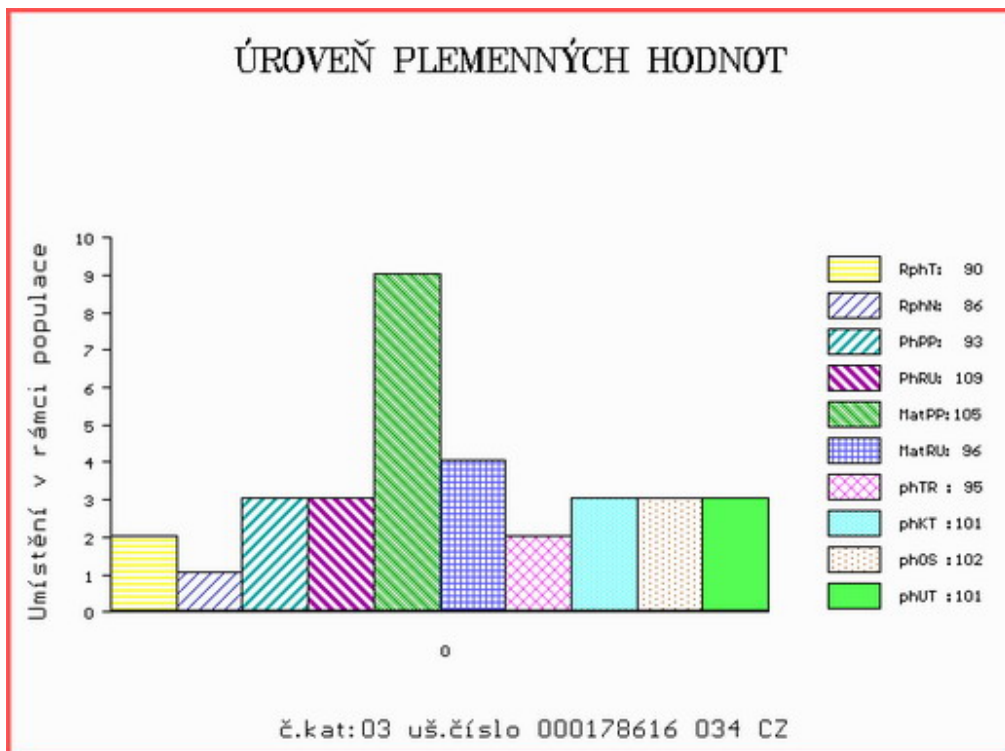



Číslo : 178617 034 CZ      **GABRIEL Z TODNĚ P\***      Číslo katalogu 4  
 Dat.nar. : 27.10.2020 Plemeno : Y100      Limousine  
 Chovatel : Farka Martin, Todně  
 Majitel : Farka Martin, Todně

**OTL  
znaky**

Rohy	Ataxie	Q204X	F94L	Nt821	C313Y
P*	-	-	-	-	-

OOO      280 589      PONTO P      05.347 27285  
 OO      281 376      PONTUS PP      05.365 13951  
 MOO      534727277 DE OLIVIA P      05.347 27277

**OTEC    ZIL    654                    TST PANDOR PP                    09.872 53302**

OMO      289 838      TST KANT P      09.404 17635  
 MO      945458746 DE TST PP      09.454 58746  
 MMO      941987574 DE TST EMMI P      09.419 87574

OOM      ZLI 836      MAX V      09.430 84631  
 OM      LIP 888      VILIBALD Z TODNĚ      397000757338031  
 MOM      316571 931 CZ RYBANA Z TODNĚ      397000316571931

**MA    570981 931 CZ    /5 ot                    397000570981931**

OMM      272 391      BUBERSAC      1932476870  
 MM      1602801 490 FR FLAVIE ED      1602801490  
 MMM      1602801127 FR ALIENOR ED      1602801127

Vl.užit:nar: 48 \*\*\* kg ve 120d: 202 kg 210d: 289 kg 365d: 497 kg / kříž: 133 cm  
 Přírůstek v testu : 1691 g / 105 přírůstek od narození: 1330 g / 98 šourek 40 cm  
 Věk při ZV 476 dní aktuálně k 27.01.22 hmotnost: 656 kg      výška v kříži: 142 cm

**PLEMENNÉ HODNOTY**

**LINEARNÍ HODNOCENÍ**

	pp	ru	pp	ru	TR	KT	OS	UT	Hmot	kříž	TR	KT	OS	UT	CE
BÝK	PE	95 111	ME	99 103	95	88	87	88							
MATKA	PE	96 114	ME	100 107	103	99	97	100	798	/ 149	27	23	23	8	81
OTEC	PE	91 124	ME	97 94	110	94	90	93	1110	/ 150	19	18	18	6	61

HODNOCEN: TR 8 / / 9 KT / / OS / / UT Výsledek:

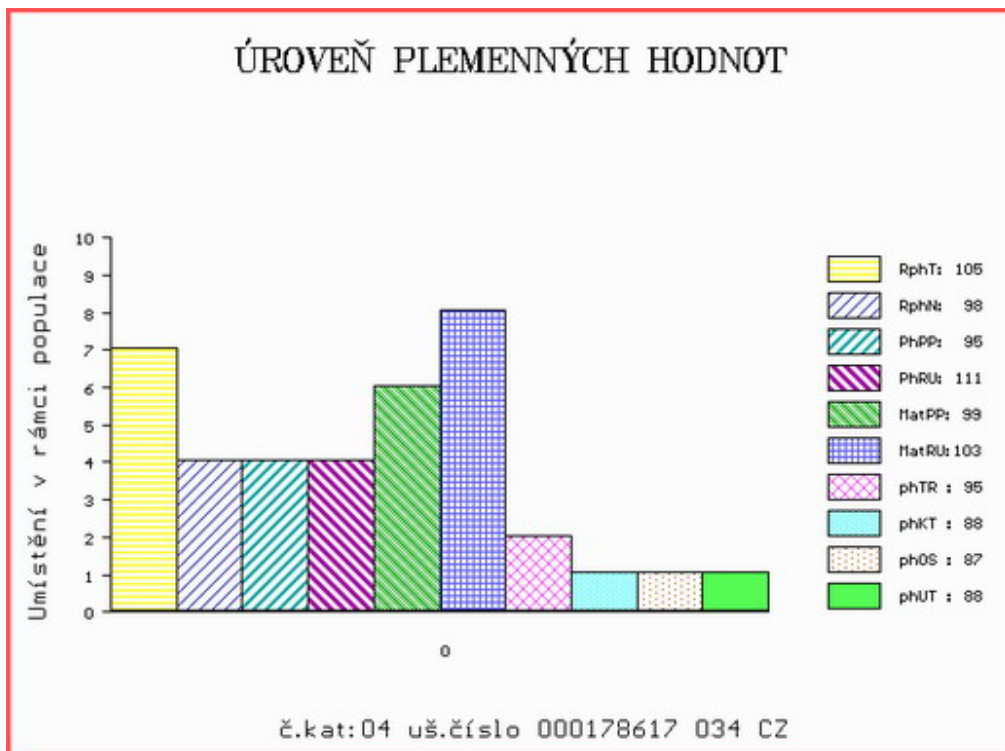

Číslo : 178619 034 CZ GALILEO Z TODNĚ PP Číslo katalogu 5  
 Dat.nar. : 17.11.2020 Plemeno : Y100 Limousine  
 Chovatel : Farka Martin, Todně  
 Majitel : Farka Martin, Todně

**OTL  
znaky**

Rohy	Ataxie	Q204X	F94L	Nt821	C313Y
PP	-	-	-	-	-

OOO 280 589 PONTO P 05.347 27285  
 OO 281 376 PONTUS PP 05.365 13951  
 MOO 534727277 DE OLIVIA P 05.347 27277

**Otec ZIL 654 TST PANDOR PP 09.872 53302**  
 OMO 289 838 TST KANT P 09.404 17635  
 MO 945458746 DE TST PP 09.454 58746  
 MMO 941987574 DE TST EMMI P 09.419 87574

OOM 270 669 ABERG PAN P 58305-00341  
 OM ZLI 553 RYDE URANOS P 57065-00457  
 MOM 5706500398 DK RYDE ROYAL 57065-00398

**MA 316576 931 CZ /8 ot P 397000316576931**  
 OMM 271 026 KENTUCKY THURNSTOCK P 09.352 70839  
 MM 985265 008 DE ANGIE P 09.852 65008  
 MMM 935313643 DE ASTRA P 09.353 13643

Vl.užit:nar: 46 \*\*\* kg ve 120d: 186 kg 210d: 312 kg 365d: 511 kg / kříž: 135 cm  
 Přírůstek v testu : 1325 g / 90 přírůstek od narození: 1282 g / 80 šourek 37 cm  
 Věk při ZV 455 dní aktuálně k 27.01.22 hmotnost: 605 kg výška v kříži: 140 cm

**PLEMENNÉ HODNOTY**

**LINEARNÍ HODNOCENÍ**

	pp	ru	pp	ru	TR	KT	OS	UT	Hmot	kříž	TR	KT	OS	UT	CE		
BÝK	PE	102	113	ME	102	96	97	87	85	86							
MATKA	PE	110	94	ME	108	101	89	83	83	83	860	150	26	22	22	8	78
Otec	PE	91	124	ME	97	94	110	94	90	93	1110	150	19	18	18	6	61

HODNOCEN: TR 8 / / 8 KT / / OS / / UT Výsledek:

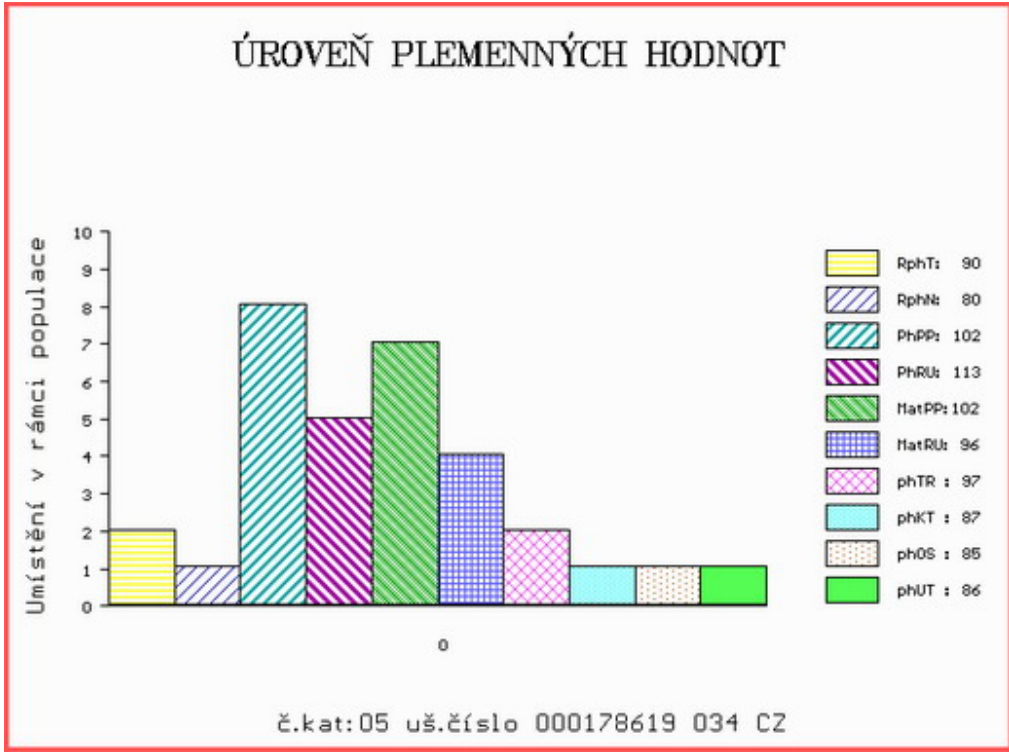

Číslo : 178620 034 CZ GALILEI Z TODNĚ R\* Číslo katalogu 6  
 Dat.nar. : 18.11.2020 Plemeno : Y100 Limousine  
 Chovatel : Farka Martin, Todně  
 Majitel : Farka Martin, Todně

**OTL  
znaky**

Rohy	Ataxie	Q204X	F94L	Nt821	C313Y
R*	-	-	F/F	-	-

OOO 285 254 NAPOLEON 3697001588  
 OO 285 150 ULTRABO MN 3615044712  
 MOO 3697004505 FR NEBULEUSE 3697004505

**Otec ZIL 406 ENGY 0910905974**  
 OMO 289 957 PODIUM 2246741500  
 MO 1207093789 FR CEDILLE 1207093789  
 MMO 1293112357 FR IRLANDE 1293112357

OOM 280 062 BARMAN P 2307276935  
 OM ZLM 236 BELOT P 09.430 84640  
 MOM 939218091 DE 09.392 18091

**MA 738608 931 CZ /1 ot P 397000738608931**  
 OMM ZLI 268 IONESCO 3693000206  
 MM 450268 931 CZ UNESCA Z TODNĚ 397000450268931  
 MMM 986393509 DE LUCY P 09.863 93509

Vl.užit:nar: 47 \*\*\* kg ve 120d: 190 kg 210d: 339 kg 365d: 581 kg / kříž: 135 cm  
 Přírustek v testu : 1516 g / 101 přírustek od narození: 1432 g / 101 šourek 41 cm  
 Věk při ZV 454 dní aktuálně k 27.01.22 hmotnost: 670 kg výška v kříži: 142 cm

**PLEMENNÉ HODNOTY**

**LINEARNÍ HODNOCENÍ**

	pp	ru	pp	ru	TR	KT	OS	UT	Hmot	kříž	TR	KT	OS	UT	CE
BÝK PE	105	123	ME	91	96	109	110	110	111						
MATKA PE	114	112	ME	80	109	105	102	102	103	772	150	28	22	21	8 79
Otec PE	97	122	ME	97	88	104	106	107	107	0	0	0	0	0	0

HODNOCEN: TR 9 / /10 KT / / OS / / UT Výsledek:

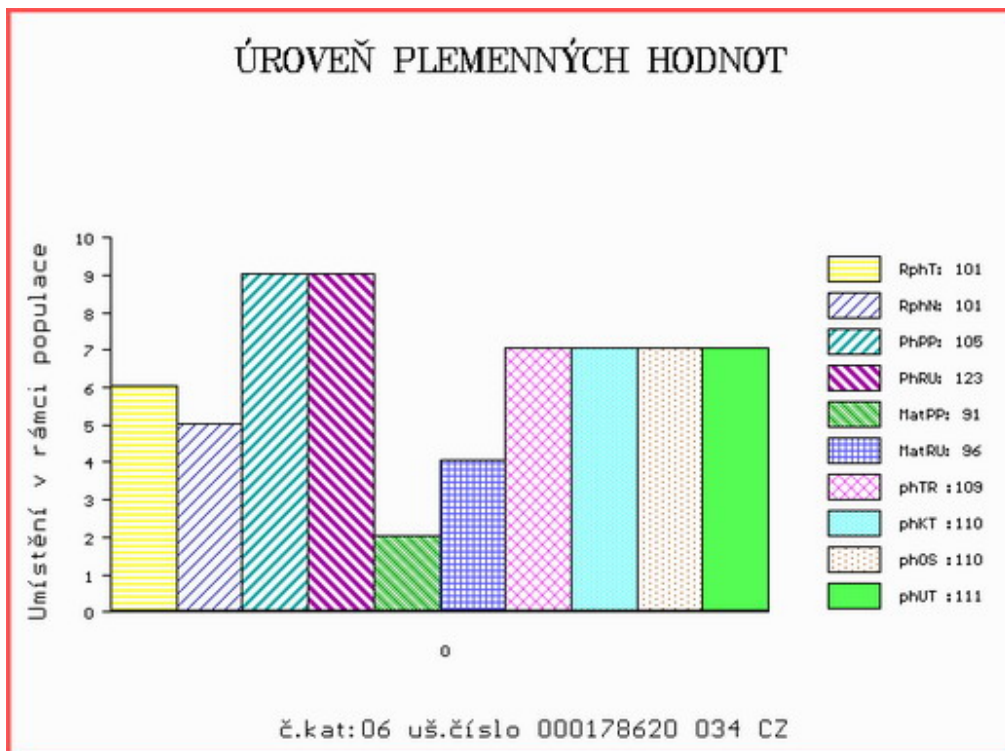

Číslo : 178621 034 CZ      **GLENN Z TODNĚ V\***      Číslo katalogu 7  
 Dat.nar. : 22.11.2020 Plemeno : Y100      Limousine  
 Chovatel : Farka Martin, Todně  
 Majitel : Farka Martin, Todně

**OTL  
znaky**

Rohy	Ataxie	Q204X	F94L	Nt821	C313Y
P*	-	-	F/F	-	-

OOO      281 376      PONTUS PP      05.365 13951  
 OO      285 088      PEGASUS P      05.372 05191  
 MOO      535309701 DE JESSICA      05.353 09701

**OTEC      ZLM      659      JORDY PP      8758731073**

OMO      ZLI 940      CLOVIS P      2308914479  
 MO      8758730813 FR GALIA P      8758730813  
 MMO      8758730374 FR VENISE      8758730374

OOM      ZLM 596      CAID      2308914152  
 OM      ZLM 240      CECH      14.042 30316  
 MOM      1403049741 DE FLANDI      14.030 49741

**MA      702877 931 CZ      /2 ot      397000702877931**

OMM      LIP 504      RABÍN      397000620409031  
 MM      368102 931 CZ      397000368102931  
 MMM      379 517 CZ AMANDA Z KALIŠTĚ      031517000379

Vl.užit:nar: 43 \*\*\* kg ve 120d: 195 kg 210d: 292 kg 365d: 503 kg / kříž: 138 cm  
 Přírůstek v testu : 1283 g / 87 přírůstek od narození: 1251 g / 80 šourek 36 cm  
 Věk při ZV 450 dní aktuálně k 27.01.22 hmotnost: 582 kg      výška v kříži: 141 cm

**PLEMENNÉ HODNOTY**

**LINEARNÍ HODNOCENÍ**

	pp	ru	pp	ru	TR	KT	OS	UT	Hmot	kříž	TR	KT	OS	UT	CE		
BÝK	PE	101	113	ME	96	94	97	98	99	98							
MATKA	PE	88	112	ME	111	100	99	99	99	99	746	149	27	23	21	8	79
OTEC	PE	100	114	ME	85	90	106	107	107	107	851	147	26	20	20	7	73

HODNOCEN: TR 8 / / 7 KT / / OS / / UT Výsledek:

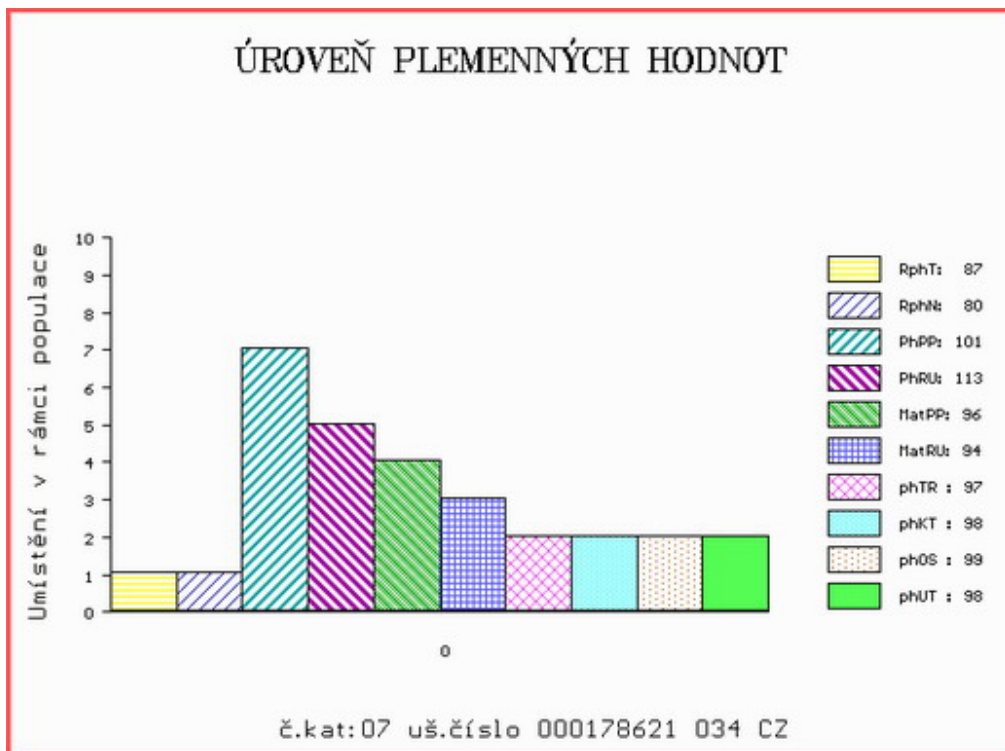

Číslo : 169857 034 CZ GEN Z MLADOŠOVIC Číslo katalogu 8  
 Dat.nar. : 23.11.2020 Plemeno : Y100 Limousine  
 Chovatel : Podolák Jiří,ing.,Mladošovice  
 Majitel : Podolák Jiří,ing.,Mladošovice

**OTL  
znaky**

Rohy	Ataxie	Q204X	F94L	Nt821	C313Y
-	-	-	-	-	-

OOO 262 862 SEREIN 8700670417  
 OO 284 663 ALF 1932045114  
 MOO 1996018230 FR MADELEINE 1996018230

**OTEC ZLM 655 DAY 1932945444**

OMO 284 664 OUF 8798009788  
 MO 1931319022 FR TARGETTE 1931319022  
 MMO 1930368537 FR PANAMA 1930368537

OOM 262 520 ILLUSTRÉ 1293114561  
 OM ZLI 659 ULYS-MN 1524489896  
 MOM 1593035372 FR INDOLA 1593035372

**MA 466789 931 CZ /5 ot ULMA Z OSTRÉHO ET 42000466789931**

OMM 271 347 VAINQUEUR 8700670740  
 MM 8700671 291 FR DOCTRINE 8700671291  
 MMM 8700670213 FR OPALINE 8700670213

Vl.užit:nar: 43 \*\* kg ve 120d: 217 kg 210d: 347 kg 365d: 534 kg / kříž: 139 cm  
 Přírustek v testu : 1425 g / 100 přírustek od narození: 1363 g / 103 šourek 37 cm  
 Věk při ZV 449 dní aktuálně k 27.01.22 hmotnost: 629 kg výška v kříži: 144 cm

PLEMENNÉ HODNOTY

LINEARNÍ HODNOCENÍ

	pp	ru	pp	ru	TR	KT	OS	UT	Hmot	kříž	TR	KT	OS	UT	CE
BÝK PE	87	122	ME	82	97	116	115	114	115						
MATKA PE	82	112	ME	88	103	103	102	102	102	810	152	27	19	20	7 73
OTEC PE	89	114	ME	77	99	105	109	108	107	0	0	0	0	0	0

HODNOCEN: TR 10 / / 9 KT / / OS / / UT Výsledek:

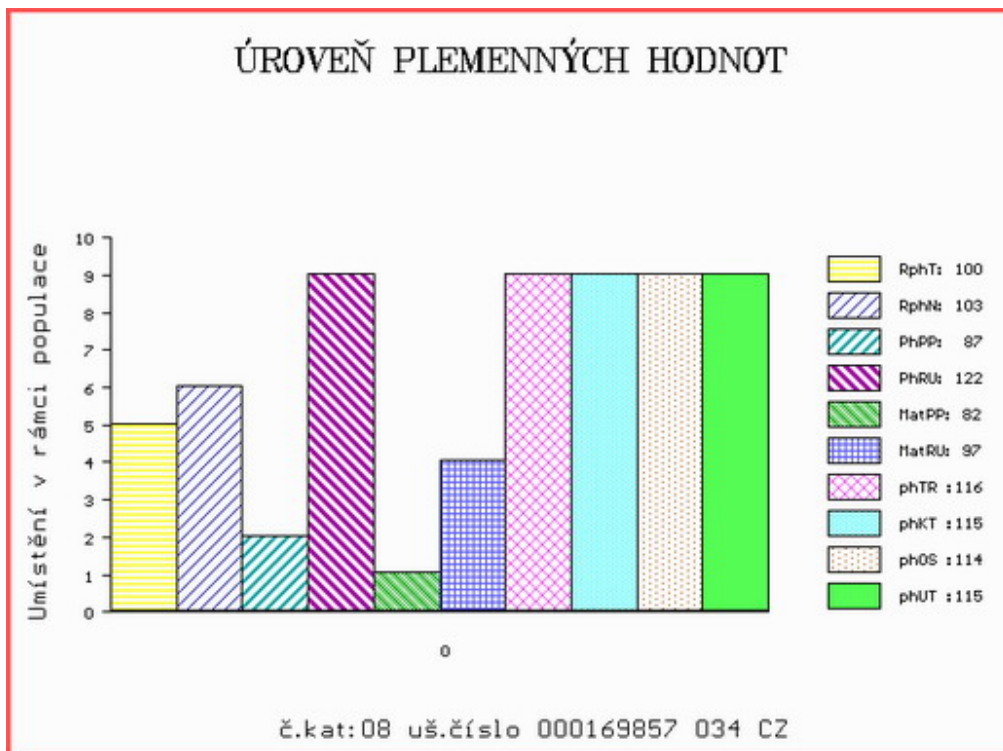



Číslo : 178622 034 CZ GUT Z TODNĚ R\* Číslo katalogu 9  
 Dat.nar. : 05.12.2020 Plemeno : Y100 Limousine  
 Chovatel : Farka Martin, Todně  
 Majitel : Farka Martin, Todně

**OTL  
znaky**

Rohy	Ataxie	Q204X	F94L	Nt821	C313Y
R*	-	-	F/F	-	-

OOO 262 434 GOLDIES GIGOLO GSG-018  
 OO 270 353 NELSON 0897010132  
 MOO 894006582 FR JACINTHE 0894006582

**OTEC ZIL 220 ATLAS 1932086811**  
 OMO 265 079 HEROS BIS 1992000066  
 MO 1931126463 FR TENESSY 1931126463  
 MMO 1995007357 FR LABELIE 1995007357

OOM 272 237 HERGEN P 03.478 67209  
 OM ZLI 921 HINZ PP 05.347 27253  
 MOM 579669189 DE NURIA P 05.796 69189

**MA 530800 931 CZ /4 ot P 397000530800931**  
 OMM ZLI 466 LINO 8795004426  
 MM 306148 931 CZ PAVLINA 390000306148931  
 MMM 180746 931 CZ MISA V 056000180746931

Vl.užit:nar: 48 \*\*\* kg ve 120d: 208 kg 210d: 290 kg 365d: 498 kg / kříž: 135 cm  
 Přírůstek v testu : 1350 g / 96 přírůstek od narození: 1220 g / 88 šourek 38 cm  
 Věk při ZV 437 dní aktuálně k 27.01.22 hmotnost: 558 kg výška v kříži: 142 cm

**PLEMENNÉ HODNOTY**

**LINEARNÍ HODNOCENÍ**

	pp	ru	pp	ru	TR	KT	OS	UT	Hmot	kříž	TR	KT	OS	UT	CE
BÝK PE	92	104	ME	102	94	100	94	92	93						
MATKA PE	88	94	ME	107	95	99	92	91	91	792	152	27	22	20	7 76
OTEC PE	91	120	ME	96	91	113	108	104	106	0	0	0	0	0	0

HODNOCEN: TR 9 / / 6 KT / / OS / / UT Výsledek:

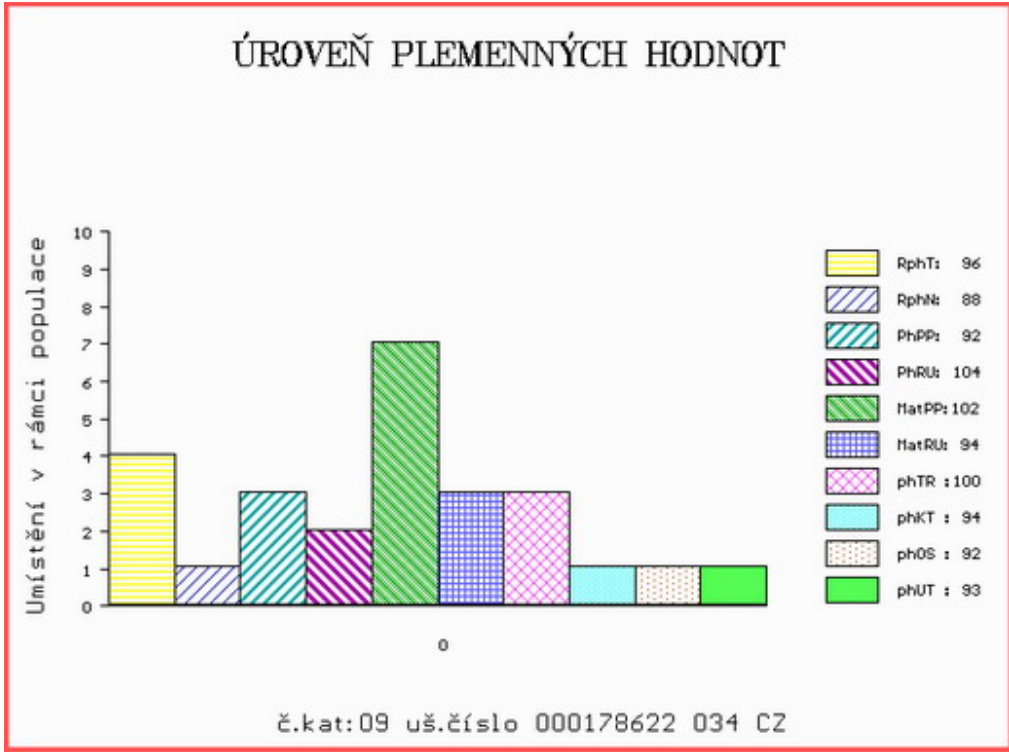





Číslo : 178625 034 CZ GALON Z TODNĚ P\* Číslo katalogu 11  
 Dat.nar. : 19.12.2020 Plemeno : Y100 Limousine  
 Chovatel : Farka Martin, Todně  
 Majitel : Farka Martin, Todně

**OTL  
znaky**

Rohy	Ataxie	Q204X	F94L	Nt821	C313Y
P*	-	-	F/F	-	-

OOO 262 434 GOLDIES GIGOLO GSG-018  
 OO 270 353 NELSON 0897010132  
 MOO 894006582 FR JACINTHE 0894006582

**OTEC ZIL 220 ATLAS 1932086811**  
 OMO 265 079 HEROS BIS 1992000066  
 MO 1931126463 FR TENESSY 1931126463  
 MMO 1995007357 FR LABELIE 1995007357

OOM 270 815 INDECIS 2293004195  
 OM ZLI 560 ON-DIT 3615069746  
 MOM 3690006248 FR FRANCHON 3690006248

**MA 702882 931 CZ /2 ot P 397000702882931**  
 OMM ZLI 943 VULPIAN 1205098551  
 MM 530786 931 CZ ZLATA Z TODNĚ P 397000530786931  
 MMM 419992 931 CZ ULMA Z TODNĚ P 397000419992931

Vl.užit:nar: 47 \*\*\* kg ve 120d: 199 kg 210d: 360 kg 365d: 609 kg / kříž: 140 cm  
 Přírustek v testu : 1591 g / 108 přírustek od narození: 1507 g / 107 šourek 39 cm  
 Věk při ZV 423 dní aktuálně k 27.01.22 hmotnost: 656 kg výška v kříži: 143 cm

**PLEMENNÉ HODNOTY**

**LINEARNÍ HODNOCENÍ**

	pp	ru	pp	ru	TR	KT	OS	UT	Hmot	kříž	TR	KT	OS	UT	CE		
BÝK	PE	101	127	ME	94	94	118	112	109	111							
MATKA	PE	106	110	ME	92	107	95	97	98	96	732	147	25	20	20	7	72
OTEC	PE	91	120	ME	96	91	113	108	104	106	0	0	0	0	0	0	0

HODNOCEN: TR 10 / /10 KT / / OS / / UT Výsledek:

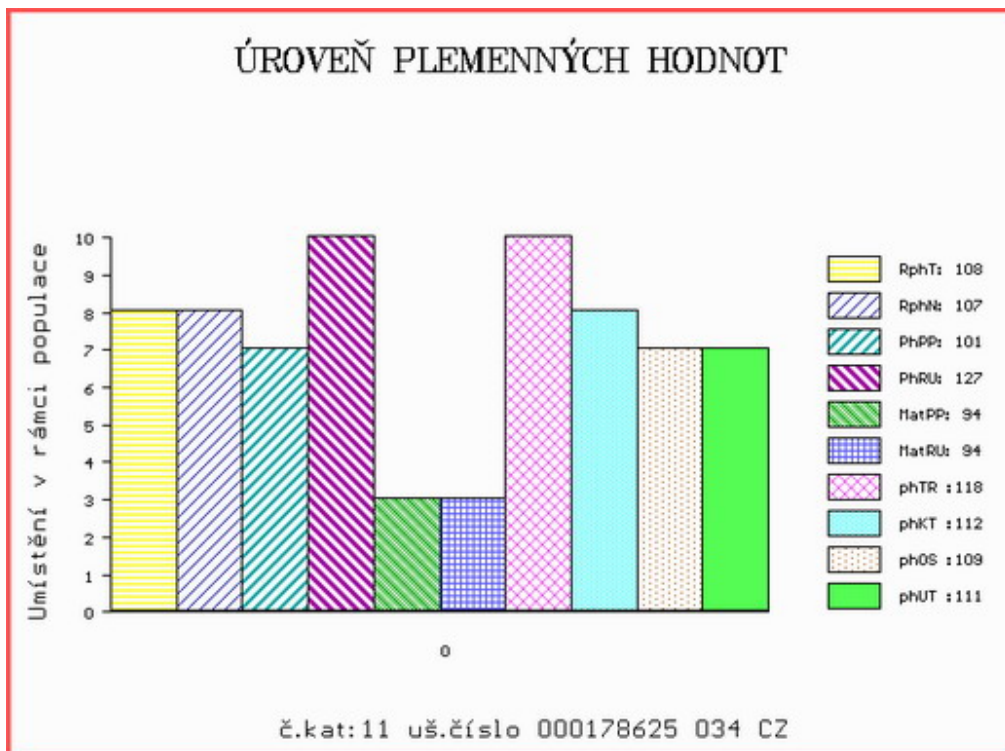

Číslo : 178626 034 CZ GEORGE Z TODNĚ P\* Číslo katalogu 12  
 Dat.nar. : 27.12.2020 Plemeno : Y100 Limousine  
 Chovatel : Farka Martin, Todně  
 Majitel : Farka Martin, Todně

**OTL  
znaky**

Rohy	Ataxie	Q204X	F94L	Nt821	C313Y
P*	-	-	F/+	-	-

OOO ZLI 665 USSE 2303293868  
 OO ZIL 123 GSTAAD 1212012807  
 MOO 1208090201 FR CAROLE 1208090201

**OTEC ZIL 719 EMBR Z TODNĚ ET V\* 397000093081034**

OMO PLM 152 AZUR Z TODNĚ V 397000840829031  
 MO 610513 931 CZ P 397000610513931  
 MMO 486667 931 CZ P 397000486667931

OOM 271 240 STRAUSS 8723740665  
 OM ZLM 239 SHERIFF V 14.042 30409  
 MOM 1403049867 DE HOPSE P 14.030 49867

**MA 610518 931 CZ /4 ot P 397000610518931**

OMM ZLI 933 CHOUCOU 8728720964  
 MM 486661 931 CZ VILEMÍNA Z TODNĚ 397000486661931  
 MMM 306148 931 CZ PAVLÍNA 390000306148931

Vl.užit:nar: 44 \*\*\* kg ve 120d: 195 kg 210d: 279 kg 365d: 534 kg / kříž: 139 cm  
 Přírůstek v testu : 1675 g / 110 přírůstek od narození: 1369 g / 113 šourek 37 cm  
 Věk při ZV 415 dní aktuálně k 27.01.22 hmotnost: 586 kg výška v kříži: 142 cm

PLEMENNÉ HODNOTY

LINEARNÍ HODNOCENÍ

	pp	ru	pp	ru	TR	KT	OS	UT	Hmot	kříž	TR	KT	OS	UT	CE
BÝK PE	91	125	ME	94	81	102	96	94	96						
MATKA PE	94	120	ME	103	66	100	91	88	91	724	144	20	19	19	6 64
OTEC PE	99	137	ME	95	93	116	119	119	120	795	141	26	23	24	8 81

HODNOCEN: TR 10 / / 9 KT / / OS / / UT Výsledek:

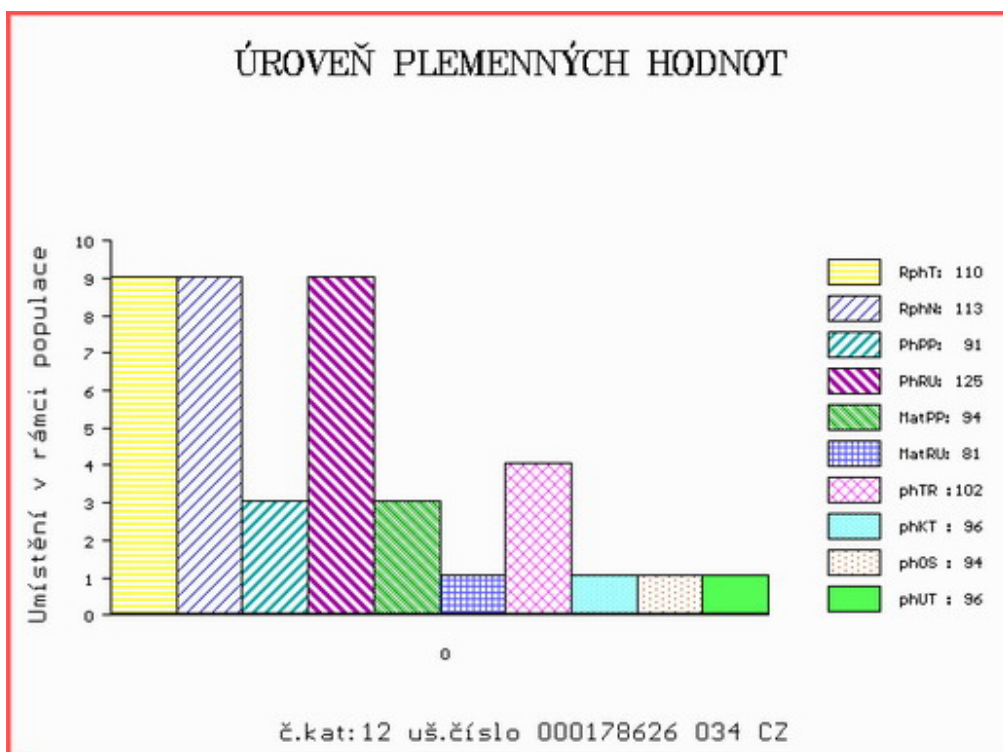

Číslo : 178627 034 CZ GOMBIT Z TODNĚ P\* Číslo katalogu 13  
 Dat.nar. : 28.12.2020 Plemeno : Y100 Limousine  
 Chovatel : Farka Martin, Todně  
 Majitel : Farka Martin, Todně

**OTL  
znaky**

Rohy	Ataxie	Q204X	F94L	Nt821	C313Y
P*	-	-	F/F	-	-

OOO	270 669	ABERG PAN P	58305-00341
OO	ZLI 553	RYDE URANOS P	57065-00457
MOO	5706500398 DK	RYDE ROYAL	57065-00398

<b>OTEC</b>	<b>ZLI 551</b>	<b>BOLIDE P</b>	<b>8700840992</b>
OMO	ZLI 402	NENUPHAR	8797011143
MO	8700840734 FR	VALSE	8700840734
MMO	8793004967 FR	IDOLE	8793004967

OOM	ZLI 560	ON-DIT	3615069746
OM	ZLM 650	CHATELAIN	1208099630
MOM	1204098377 FR	URANE	1204098377

<b>MA</b>	<b>702889 931 CZ</b>	<b>/2 ot ET</b>	<b>397000702889931</b>
OMM	ZLM 058	CHAUMEIL	1932967173
MM	4814010 176 FR	INGRIDE	4814010176
MMM	4811033560 FR	FRIDA	4811033560

Vl.užit:nar: 47 \*\*\* kg ve 120d: 206 kg 210d: 338 kg 365d: 543 kg / kříž: 139 cm  
 Přírůstek v testu : 1366 g / 93 přírůstek od narození: 1365 g / 95 šourek 38 cm  
 Věk při ZV 414 dní aktuálně k 27.01.22 hmotnost: 586 kg výška v kříži: 140 cm

PLEMENNÉ HODNOTY

LINEARNÍ HODNOCENÍ

	pp	ru	pp	ru	TR	KT	OS	UT	Hmot	kříž	TR	KT	OS	UT	CE
BÝK	PE	102	125	ME	97	102	118	110	107	111					
MATKA	PE	112	129	ME	97	99	109	116	117	116	727	151	26	20	7 73
OTEC	PE	90	111	ME	96	108	111	96	91	97	590	145	25	20	18 70

HODNOCEN: TR 9 / / 9 KT / / OS / / UT Výsledek:

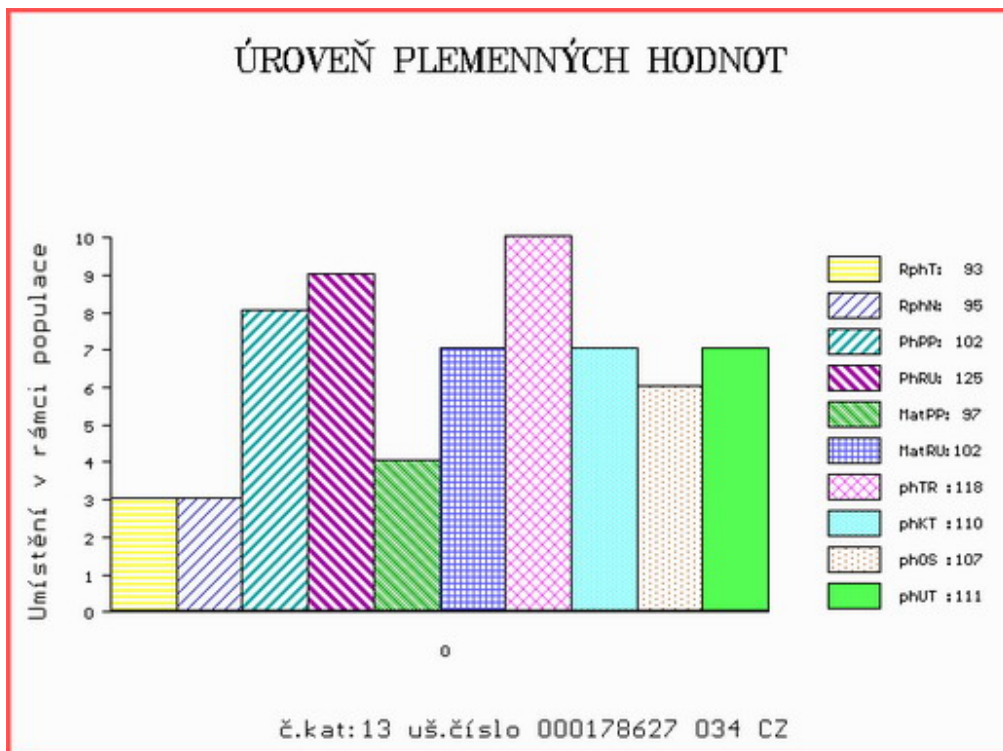

Číslo : 178628 034 CZ GUILT Z TODNĚ R\* Číslo katalogu 14  
 Dat.nar. : 29.12.2020 Plemeno : Y100 Limousine  
 Chovatel : Farka Martin, Todně  
 Majitel : Farka Martin, Todně

**OTL  
znaky**

Rohy	Ataxie	Q204X	F94L	Nt821	C313Y
R*	-	-	F/F	-	-

OOO ZLI 665 USSE 2303293868  
 OO ZIL 123 GSTAAD 1212012807  
 MOO 1208090201 FR CAROLE 1208090201

**OTEC ZIL 719 EMBR Z TODNĚ ET V\* 397000093081034**

OMO PLM 152 AZUR Z TODNĚ V 397000840829031  
 MO 610513 931 CZ P 397000610513931  
 MMO 486667 931 CZ P 397000486667931

OOM 270 532 ULTIME 8719100231  
 OM ZLI 539 CACAO 6503987463  
 MOM 2300242076 FR PETALE 2300242076

**MA 269337 953 CZ /8 ot DANUTA Z KALIŠTĚ 031000269337953**

OMM ZLI 264 HUBERT VFU 007517003826  
 MM 43311 953 CZ DEJNA Z KALIŠTĚ 031000043311953  
 MMM 113026 511 CZ DOBROTA Z KALIŠTĚ 031511113026

Vl.užit:nar: 43 \*\*\* kg ve 120d: 197 kg 210d: 295 kg 365d: 503 kg / kříž: 134 cm  
 Přírůstek v testu : 1416 g / 104 přírůstek od narození: 1251 g / 105 šourek 36 cm  
 Věk při ZV 413 dní aktuálně k 27.01.22 hmotnost: 536 kg výška v kříži: 135 cm

PLEMENNÉ HODNOTY

LINEARNÍ HODNOCENÍ

	pp	ru	pp	ru	TR	KT	OS	UT	Hmot	kříž	TR	KT	OS	UT	CE		
BÝK	PE	107	114	ME	93	107	97	99	100	100							
MATKA	PE	103	114	ME	96	112	103	103	103	103	824	147	26	22	23	8	79
OTEC	PE	99	137	ME	95	93	116	119	119	120	795	141	26	23	24	8	81

HODNOCEN: TR 7 / / 7 KT / / OS / / UT Výsledek:

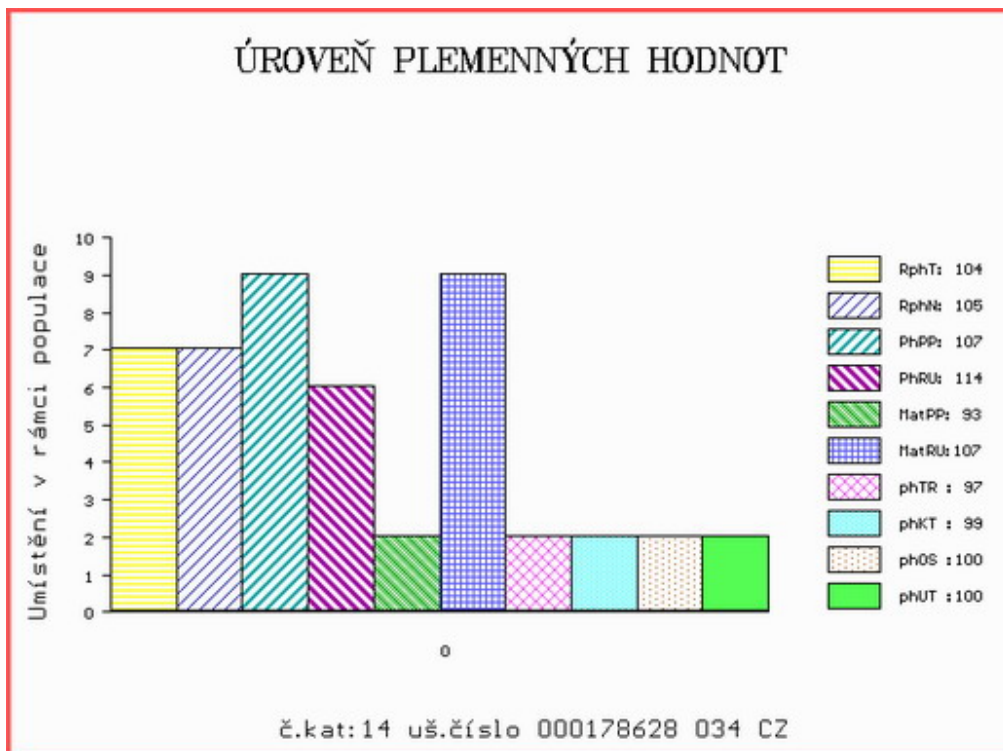

Číslo : 178629 034 CZ GREG Z TODNĚ R\* Číslo katalogu 15  
 Dat.nar. : 30.12.2020 Plemeno : Y100 Limousine  
 Chovatel : Farka Martin, Todně  
 Majitel : Farka Martin, Todně

**OTL  
znaky**

Rohy	Ataxie	Q204X	F94L	Nt821	C313Y
R*	-	-	F/F	-	-

OOO ZLI 665 USSE 2303293868  
 OO ZIL 123 GSTAAD 1212012807  
 MOO 1208090201 FR CAROLE 1208090201

**OTEC ZIL 719 EMBR Z TODNĚ ET V\* 397000093081034**

OMO PLM 152 AZUR Z TODNĚ V 397000840829031  
 MO 610513 931 CZ P 397000610513931  
 MMO 486667 931 CZ P 397000486667931

OOM ZLM 031 CAYTANO PP 05.346 47544  
 OM ZLM 590 ABEL Z TODNĚ PP 397000882842031  
 MOM 985808432 DE FABIOLA P 09.858 08432

**MA 702876 931 CZ /2 ot P 397000702876931**

OMM ZLM 056 ARMORIC 2219279723  
 MM 530791 931 CZ 397000530791931  
 MMM 450258 931 CZ ULMA Z TODNĚ 397000450258931

Vl.užit:nar: 48 \*\*\* kg ve 120d: 194 kg 210d: 307 kg 365d: 485 kg / kříž: 135 cm  
 Přírůstek v testu : 1366 g / 100 přírůstek od narození: 1232 g / 105 šourek 38 cm  
 Věk při ZV 412 dní aktuálně k 27.01.22 hmotnost: 532 kg výška v kříži: 139 cm

PLEMENNÉ HODNOTY

LINEARNÍ HODNOCENÍ

	pp	ru	pp	ru	TR	KT	OS	UT	Hmot	kříž	TR	KT	OS	UT	CE		
BÝK	PE	80	125	ME	93	93	107	103	103	104							
MATKA	PE	77	117	ME	97	90	107	98	97	98	754	152	26	21	20	7	74
OTEC	PE	99	137	ME	95	93	116	119	119	120	795	141	26	23	24	8	81

HODNOCEN: TR 9 / / 6 KT / / OS / / UT Výsledek:

