

KATALOG ZÁKLADNÍHO VÝBĚRU

dne 16.2.2022

OPB Benešov

začátek 9,00 hod.

Č. k.	Číslo býčka	OTEČ st.reg.	DATUM NAROZENÍ	PLEM.	PŘÍRUSTEK (g)			CH O V A T E L
					test RPH	živ.RPH		
1	82807 064	CZ ISI 133	02.10.20	S100	1541	93 1590	94	Agrochyt s.r.o.Mohelno
2	82810 064	CZ ZMS 201	08.10.20	S100	1966	108 1629	106	Agrochyt s.r.o.Mohelno
3	763837 071	CZ ZMS 201	11.10.20	S100	1166	92 1549	97	Nátr Daniel, Černá Voda
4	763838 071	CZ ZMS 201	11.10.20	S100	1741	105 1578	105	Nátr Daniel, Černá Voda
5	786658 071	CZ ZSI 769	27.10.20	S100	1908	99 1480	96	Reinold Manfred,Stará Červená Voda
6	681507 072	CZ ZMS 950	30.10.20	S100	1966	117 1626	121	ZEAS Bánov, a.s.
7	50628 035	CZ ZMS 602	02.11.20	S100	1700	98 1768	105	Měcholupská zemědělská a.s.
8	797282 081	CZ ZSI 726	02.11.20	S100	1841	99 1469	101	Ševčík Jiří,Jerlochovice
9	50629 035	CZ ZMS 407	13.11.20	S100	1308	86 1560	88	Měcholupská zemědělská a.s.
10	786659 071	CZ ZMS 697	13.11.20	S100	1500	91 1433	88	Reinold Manfred,Stará Červená Voda
11	806527 071	CZ ZMS 865	13.11.20	S100	1083	77 1290	77	Reinold Manfred,Stará Červená Voda
12	52486 035	CZ ISI 356	15.11.20	S100	1358	95 1308	97	Zelený Jiří,Drouhaveč
13	797283 081	CZ ZMS 446	20.11.20	S100	2133	116 1744	118	Ševčík Jiří,Jerlochovice
14	706788 072	CZ ISI 207	22.11.20	S100	1600	107 1523	111	Vsacko Hovězí,a.s.
15	52489 035	CZ ISI 356	23.11.20	S100	1875	109 1541	111	Zelený Jiří,Drouhaveč
16	681509 072	CZ ISI 026	23.11.20	S100	1966	112 1684	110	ZEAS Bánov, a.s.
17	50632 035	CZ ISI 355	24.11.20	S100	1958	106 1760	109	Měcholupská zemědělská a.s.
18	806529 071	CZ ZMS 201	25.11.20	S100	1941	109 1751	111	Reinold Manfred,Stará Červená Voda
19	706793 072	CZ ISI 207	27.11.20	S100	2400	122 1763	126	Vsacko Hovězí,a.s.
20	180537 064	CZ ISI 406	29.11.20	S100	1950	104 1781	103	Polák Jiří,Dolní Libochová
21	806530 071	CZ ZMS 407	29.11.20	S100	1533	91 1419	93	Reinold Manfred,Stará Červená Voda
22	606599 042	CZ ZSI 978	01.12.20	S100	2133	115 1645	112	Zemědělská společnost Blšany
23	52490 035	CZ ISI 356	02.12.20	S100	1941	106 1521	105	Zelený Jiří,Drouhaveč
24	681510 072	CZ ISI 207	02.12.20	S100	1783	108 1562	113	ZEAS Bánov, a.s.
25	606601 042	CZ ZSI 964	06.12.20	S100	2358	122 1833	124	Zemědělská společnost Blšany
26	606603 042	CZ ZMS 876	07.12.20	S100	1808	110 1484	107	Zemědělská společnost Blšany
27	806533 071	CZ ZMS 646	07.12.20	S100	1825	106 1588	101	Reinold Manfred,Stará Červená Voda
28	180538 064	CZ ZMS 883	08.12.20	S100	1691	97 1630	98	Polák Jiří,Dolní Libochová
29	606606 042	CZ ZMS 866	13.12.20	S100	2075	109 1645	114	Zemědělská společnost Blšany
30	813373462	SK ZMS 407	15.12.20	S100	1775	94 1460	99	MOVIS-AGRO,AK, spol.s r.o.Skalica
31	806536 071	CZ ZMS 107	25.12.20	S100	2050	111 1712	113	Reinold Manfred,Stará Červená Voda
32	681684 072	CZ ZMS 950	26.12.20	S100	1800	103 1497	99	ZEAS Bánov, a.s.
33	165397 034	CZ ZLI 295	18.10.20	Y100	1216	86 1251	79	Kotalík Milan,Semice
34	178618 034	CZ ZIL 654	31.10.20	Y100	1791	104 1570	104	Farka Martin,Todně
35	836084 052	CZ ZIL 413	03.11.20	Y100	1358	86 1277	80	Novotný Ludovít, Zdelov
36	165403 034	CZ ZLM 881	06.11.20	Y100	1466	81 1522	78	Kotalík Milan,Semice
37	836085 052	CZ ZIL 414	11.11.20	Y100	1608	107 1325	102	Novotný Ludovít, Zdelov
38	770558 081	CZ ZIL 416	25.11.20	Y100	1141	90 1284	94	Veterinární univerzita Brno
39	836086 052	CZ ZIL 406	26.11.20	Y100	1366	89 1224	87	Novotný Ludovít, Zdelov
40	154817 034	CZ ZIL 412	29.11.20	Y100	1700	103 1605	111	Farka Martin,Todně
41	165406 034	CZ ZLM 654	02.12.20	Y100	1525	100 1514	105	Kotalík Milan,Semice
42	218571 034	CZ ZIL 650	02.12.20	Y100	2116	121 1611	123	Podolák Jiří,ing.,Mladošovice
43	777372 081	CZ ZIL 211	03.12.20	Y100	1975	113 1463	114	Bystrianská Jana,Melč
44	770560 081	CZ ZIL 414	05.12.20	Y100	2141	128 1475	126	Veterinární univerzita Brno
45	806939 081	CZ ZIL 659	15.12.20	Y100	1741	109 1379	112	Veterinární univerzita Brno
46	806940 081	CZ ZIL 416	20.12.20	Y100	1275	97 1285	99	Veterinární univerzita Brno
47	806941 081	CZ ZIL 659	23.12.20	Y100	1750	111 1501	112	Veterinární univerzita Brno
48	180272 064	CZ ZAI 635	21.12.20	G100	1850	100 1593	100	Štěpánová Michaela, Petrovice
49	100562 064	CZ ZAI 816	29.12.20	G100	1666	90 1484	88	Šašek Vladimír ml.,Ing.,Rantířov
50	31046 035	CZ ZPI 207	17.12.20	P100	1766	109 1373	107	Nová Eva,Ing., Zbynice

Plemenné hodnoty uvedené v katalogu jsou spočítány k 31.12.2021

Termíny základních výběrů a dražeb v roce 2022

Ľturnus - Býci narození 1.10.2021 - 31.12.2020

<i>Den</i>	<i>Datum</i>	<i>Začátek *</i>	<i>OPB</i>	<i>ks</i>	<i>Plemena</i>	<i>Dražba</i>
Pondělí	14.02.2022	9,00	<i>OPB H.Dubňany</i>	49	CH	<i>hodinu po skončení ZV</i>
		9,00	<i>Pavelka Roman,Javorník</i>	1	PI	x
		11,00	<i>ZEA - PROBIO, s.r.o., Žernov</i>	3	CH	x
		14,00	<i>Agrochyt s.r.o.Mohelno</i>	1	MS	x
		15,00	<i>Hatlák V.ing.,Meziboří</i>	6	CH	x
		16,30	<i>Křibalová Marie, Černá</i>	1	MS	x
Úterý	15.02.2022	9,00	<i>OPB Todně - Březí</i>	16	LI	<i>hodinu po skončení ZV</i>
		9,00	<i>Farma Doupov s.r.o.</i>	1	AA	x
		9,00	<i>Niemiec Czeslaw,Dolní Žukov</i>	2	LI	x
		10,00	<i>Farma Pojedy s.r.o.</i>	6	UU,LI,PP	x
		10,00	<i>Folta Marek Ing., Krmelín</i>	1	MS	x
		11,00	<i>Poruba Jan, Šenov u N.J.</i>	4	LI	x
		11,00	<i>Loos Adolf,Hora Svaté Kateřiny</i>	4	LI	x
		12,00	<i>Statek Branná spol.s r.o.</i>	1	LI	x
		12,00	<i>LOUDY s.r.o.Seletice</i>	1	PI	x
		13,00	<i>Tájek Jaroslav,Zvíkov</i>	6	CH,LI	x
		15,00	<i>Mimra Michal,Slatina</i>	1	CH	x
Středa	16.02.2022	8,00	<i>Žižala Josef ml.,Úročnice</i>	2	MS	x
		9,00	<i>OPB Benešov</i>	50	MS,LI,AA,PI	<i>hodinu po skončení ZV</i>
		9,00	<i>Farma Besednice s.r.o.</i>	1	LI	x
		9,00	<i>Chlupáčková Hana,Ing.,Ležnice</i>	9	MS	x
		10,00	<i>Lepša Vladimír,Pěčín</i>	2	AA	x
		10,00	<i>Bouda Petr ing.,Voděrádky</i>	4	CH	x
		11,30	<i>Farma EGERT (ING) s.r.o.,Lásenice</i>	3	AA	x
		13,30	<i>Zobal Vlastimil ml.,Bor u Březnice</i>	3	CH	x
		13,30	<i>K+K Brilice</i>	3	CH	x
		14,00	<i>Novák Petr, Sirá</i>	1	CH	x
		14,30	<i>Klusáček Stanislav, Suchdol nad Lužnicí</i>	1	LI	x
Čtvrtek	17.02.2022	8,00	<i>Valenta Petr,Budyně</i>	7	MS	x
		9,00	<i>OPB Osík</i>	40	CH,BA,PP	<i>hodinu po skončení ZV</i>
		10,00	<i>ZOD "BLATA" Sedlec</i>	1	MS	x
		11,00	<i>Talafous Jaroslav, Krč</i>	2	MS	x
		12,00	<i>Krejcar David,Těšínov</i>	1	SA	x
		13,00	<i>Kotalík Milan,Semice</i>	8	LI	x
Pátek	18.02.2022	9,00	<i>OPB Janovice</i>	23	HE,MS,AA,CH,BA	<i>hodinu po skončení ZV</i>
		10,00	<i>Karban Kamil,Lhenice</i>	4	CH	x
		12,30	<i>Kopsa Milan,Ludvíkovice</i>	1	LI	x
			<i>Němec Eduard, Bynovec</i>	1	LI	x
		13,00	<i>Šeda J.,Helvíkovice</i>	4	LI	x
		15,00	<i>VETLABFARM s.r.o.Jakubovice</i>	10	AA	x
Sobota	19.02.2022	x	x	x	x	x
Neděle	20.02.2022	x	x	x	x	x

<i>Den</i>	<i>Datum</i>	<i>Začátek *</i>	<i>OPB</i>	<i>ks</i>	<i>Plemena</i>	<i>Dražba</i>
Pondělí	21.02.2022	9,00	OPB Cunkov	41	LI,MS,PP	<i>hodinu po skončení ZV</i>
		10,00	Šašek Vladimír ml.,Ing.,Rantířov	5	AA	x
		12,00	SITINY s.r.o., Vyklantice	1	LI	x
		13,00	Farma Karel Dvořák s.r.o.	1	LI	x
Úterý	22.02.2022	15,00	Daňhel Miroslav, s.r.o.	2	CH,MS	x
		9,00	OPB Cunkov	40	CH,AA,BA,BB,HE	<i>hodinu po skončení ZV</i>
		10,00	Reinold Manfred,Stará Červená Voda	1	MS	x
		11,00	Nátr Daniel, Černá Voda	1	MS	x
Středa	23.02.2022	11,00	Nátr Jiří,Černá Voda	3	CH	x
		9,00	Zuzánek J.,ing,Bernartice	7	CH,MS	x
		9,00	Měcholupská zemědělská a.s.	8	MS.CH	x
		11,00	Zelený Jiří,Drouhoveč	2	HE,MS	x
		13,00	Starý Karel, Žernovice	1	MS	x
		14,00	Hodina František,Ing.,Záblatí	1	LI	x
		14,00	Fišar Filip,Lhotka	9	LI	x
Čtvrtek	24.02.2022	9,00	x	0	x	x
Pátek	25.02.2022	9,00	OPB Osík	41	LI,MS,HE,AA	<i>hodinu po skončení ZV</i>

* začátky ZV u chovatelů jsou orientační

450



Vysvětlivky ke zkratkám ve jménech v katalogu :

ET	- býček narozen po embryotrasferu
RED	- zbarvení red angus
P,V	- bezrohý / volný roh (* - testováno testem DNA)
PP	- bezrohý – homozygot (stanoveno testem DNA)
R	- rohatý (* - testováno testem DNA)

Vysvětlivky ke QTL znakům v katalogu :

ATAxie G/G – čistý, A/G – přenašeč, A/A - zvíře nese dvě kopie mutované alely

Geny způsobující dvojí osvalení:

Q204X	+/+ - čistý, MH/+ - přenáší jednu alelu, MH/MH – dvě mutované alely (CH)
F94L	+/+ - čistý, F/+ - přenáší jednu alelu, F/F – dvě mutované alely (LI, CH)
NT821	WT/WT – čistý, WT/Del11 - přenáší 1 alelu, Del11/Del11- dvě mutované alely (AA)
C313Y	+/+ - čistý, MH/+ - přenáší jednu alelu, MH/MH – dvě mutované alely (GS)

Porodní hmotnost (nar) - u plemene AA,BA,HE,CH,MS,LI způsob zjišťování porodní hmotnosti v chovu * * * - váženo při narození
* * - odhadováno
* - nesledováno

Popisky grafu úrovně plemenných hodnot

Jednotlivé plemenné hodnoty jsou rozděleny do pásem na základě výpočtu kvantilu normálního rozložení, které udávají, jak si konkrétní jedinec stojí v porovnání s průměrem populace plemenných býčků odchovaných v období 2014 – 2019.

<i>pásma</i>	<i>Pozice býka v rámci populace</i>	<i>zkratka</i>	<i>Popis údaje v grafu</i>
10	býk patří hodnotou RPH do 10 % nejlepších býků v daném ukazateli	<i>RphT</i>	RPH pro přírůstek v testu
9	býk patří hodnotou RPH do 20 % nejlepších býků v daném ukazateli	<i>RphN</i>	RPH pro životní přírůstek
8	býk patří hodnotou RPH do 30 % nejlepších býků v daném ukazateli	<i>RpPP</i>	RPH pro přímý efekt porody
7	býk patří hodnotou RPH do 40 % nejlepších býků v daném ukazateli	<i>RpRU</i>	RPH pro přímý efekt růst
6	býk patří hodnotou RPH do 50 % nejlepších býků v daném ukazateli	<i>MatPP</i>	RPH pro maternální efekt porody
5	býk patří hodnotou RPH do průměru býků v daném ukazateli	<i>MatRU</i>	RPH pro maternální efekt růst
4	býk patří hodnotou RPH do 60 % nejlepších býků v daném ukazateli	<i>phTR</i>	RPH pro lineární hodnocení těl. rámec
3	býk patří hodnotou RPH do 70 % nejlepších býků v daném ukazateli	<i>phKT</i>	RPH pro lineární hodnocení kap. těla
2	býk patří hodnotou RPH do 80 % nejlepších býků v daném ukazateli	<i>phOS</i>	RPH pro lineární hodnocení osvalení
1	býk patří hodnotou RPH do 90 % nejlepších býků v daném ukazateli	<i>phUT</i>	RPH pro lineární hodnocení užit. typ

Hlavní selekční kritéria pro výběr do plemnitby na OPB a odchovu u chovatele

Hlavním selekčním kritériem bude pouze lineární hodnocení při základním výběru.

Důvody vyřazení před základním výběrem

- hodnocení tělesného rámce (1,2,3 body dle parametrů daného plemene)
- hodnocení bodů za hmotnost v 365 dnech (1,2,3 body dle parametrů daného plemene)
- nepředvedení býka k základnímu výběru na ohlávce nebo na vodící tyči
- na základě rozhodnutí majitele býka o jeho vyřazení
- zdravotní důvody (displazie varlat, apod.)

Důvody vyřazení při základním výběrem

- hodnocení délky těla (1,2,3 body dle parametrů daného plemene)
- hodnocení ukazatelů kapacity těla (1,2,3 body dle parametrů daného plemene)
- hodnocení ukazatelů osvalení (1,2,3 body dle parametrů daného plemene)
- hodnocení užitkového typu (1,2,3 body dle parametrů daného plemene)
- závažné vady exteriéru při základním výběru
- neodpovídající funkčnost končetin při základním výběru
- zdravotní důvody (displazie varlat, apod.)

Reklamační řád pro základní výběry býků

Majitel odchovávaného býčka má právo podat reklamaci proti rozhodnutí výběrové komise (ČSCHMS). Tato reklamační může mít písemnou nebo ústní formu. Předmětem reklamační může být pouze konečný výsledek výběru (vybrán, odročen, vyřazen), nikoliv nesouhlas s bodovým hodnocením daného býka. Po skončení základního výběru býků vyzve předseda výběrové komise, nebo příslušný inspektor k podání případných protestů (reklamací). Reklamační se podává písemně (emilem) nejpozději následující den po provedení výběru a to řediteli svazu, řediteli PK a členům výběrové komise (bonitérovi), která hodnocení provedla. Jménem majitele býka může jednat také zástupce odchovny plemenných býků (OPB). V případě neshody mezi verdiktem výběrové komise a majitelem býka je býk odročen a bude proveden nový základní výběr. Provedení nového základního výběru je podmíněno složením kauce 5000 Kč za každého reklamovaného býka. Kauce se skládá na účet ČSCHMS nejpozději do 10-ti kalendářních dnů ode dne provedení základního výběru. V případě, že nebudou peníze připsány na účet v daném termínu, platí původní verdikt výběrové komise a reklamační se dále neřeší. Nový základní výběr se uskuteční do 30-ti dnů od sporného výběru na místě, kde byla podána reklamační, pokud se obě strany nedohodnou jinak. Většinové složení komise nesmí být totožné se složením komise, která vynesla sporný verdikt. O složení nové komise rozhoduje Rada PK daného plemene po dohodě s ČSCHMS. O závěru nového základního výběru je sepsán nový výběrový protokol. Proti tomuto rozhodnutí se již nelze dále odvolat. V případě, že je potvrzeno původní rozhodnutí výběrové komise, propadá kauce ve prospěch ČSCHMS, v opačném případě se vrací majiteli býka do 10-ti kalendářních dnů od provedení nového základního výběru. Náklady spojené s novým základním výběrem (zejména cestovné členů výběrové komise, případně oprávněné nároky spojené s odměnou za odvedenou práci) nese strana, která při svém rozhodnutí či jednání nebyla v právu. Tyto náklady jsou zúčtovány na základě vystavené faktury zaslané druhé straně nejpozději do 14 dnů od provedení opakovaného základního výběru. V každém případě se o reklamační vede písemný zápis. Rozhodnutí výběrové komise se váže ke konkrétnímu zvířeti v konkrétním čase a není možno se na něj odvolávat v případných následných sporech.

Schváleno výborem ČSCHMS dne 21.3.2006 v Hradištku pod Medníkem, změny schváleny 24.7.2019 Grémiem předsedů rad plemenných knih v Hradištku pod Medníkem. Vstupuje v platnost dnem schválení.



Sekretariát: ČSCHMS Praha Těšnov 17 11705 Praha 1 Mobil : +420 724 007 860 Telefon : +420 221 812 865 E-mail : info@cschms.cz	Ředitel PK Kopecký Jan Osík 201 569 67 Osík u Litomyšle Mobil : +420 724 007 862 Telefon : +420 461 612 809 E-mail : kopecvk@cschms.cz	Adresa PK Honová Nina Osvoboditelů 35/9 410 02 Lovosice Mobil : +420 724 073 641 E-mail : honova@cschms.cz
---	---	---

Číslo : **82807 064 CZ** **GINGER AGROCHYT R*** Číslo katalogu 1
 Dat.nar. : 02.10.2020 Plemeno : S100 Masný simentál
 Chovatel : Agrochyt s.r.o.Mohelno
 Majitel : Agrochyt s.r.o.Mohelno

**OTL
znaky**

Rohy	Ataxie	Q204X	F94L	Nt821	C313Y
R*	-	-	-	-	-

OOO 281 613 AUCHORACHAN ACDC 09 9 M074855
 OO ZMS 275 DELFUR DECIDER 12 R M084023
 MOO 523461601659 UK DELFUR MARGARET S70 F083055

OTEC ISI 133 DINGO AGROCHYT P 392000012080064

OMO ZSI 488 KEELDRUM SCHUBERT R M065739
 MO 380906 961 CZ ANIČKA AGROCHYT P 392000380906961
 MMO 17245 932 CZ P 370932017245

OOM ZSI 286 LAMHOJ SUPERY P 70514-00150
 OM ZSI 935 URAGÁN AGROCHYT P 392000743257061
 MOM 17172 932 CZ LAURA ŠUMAVSKÁ PP 158932017172

MA 543922 961 CZ /6 ot ZÁVIST AGROCHYT P* 392000543922961

OMM ZSI 495 HEDETOFT VITO PP 51546-02044
 MM 415966 961 CZ VALENTÝNA AGROCHYT P 392000415966961
 MMM 193697 961 CZ JANA AGROCHYT R 392000193697961

Vl.užit:nar: **48 ***** kg ve 120d: **265** kg 210d: **418** kg 365d: **637** kg / kříž: **137** cm
 Přírůstek v testu : **1541 g / 93** přírůstek od narození: **1590 g / 94** šourek **46** cm
 Věk při ZV **502** dní aktuálně k 28.01.22 hmotnost: **816** kg výška v kříži: **146** cm

PLEMENNÉ HODNOTY

LINEARNÍ HODNOCENÍ

	pp	ru	pp	ru	TR	KT	OS	UT	Hmot	kříž	TR	KT	OS	UT	CE
BÝK	PE	91 128	ME	99 108	101	115	118	116							
MATKA	PE	95 129	ME	91 114	107	111	111	112	640	/ 144	22	16	16	6	60
OTEC	PE	85 118	ME	107 107	98	111	116	113	615	/ 135	23	22	24	8	77

HODNOCEN: TR 8 / /10 KT / / OS / / UT Výsledek:

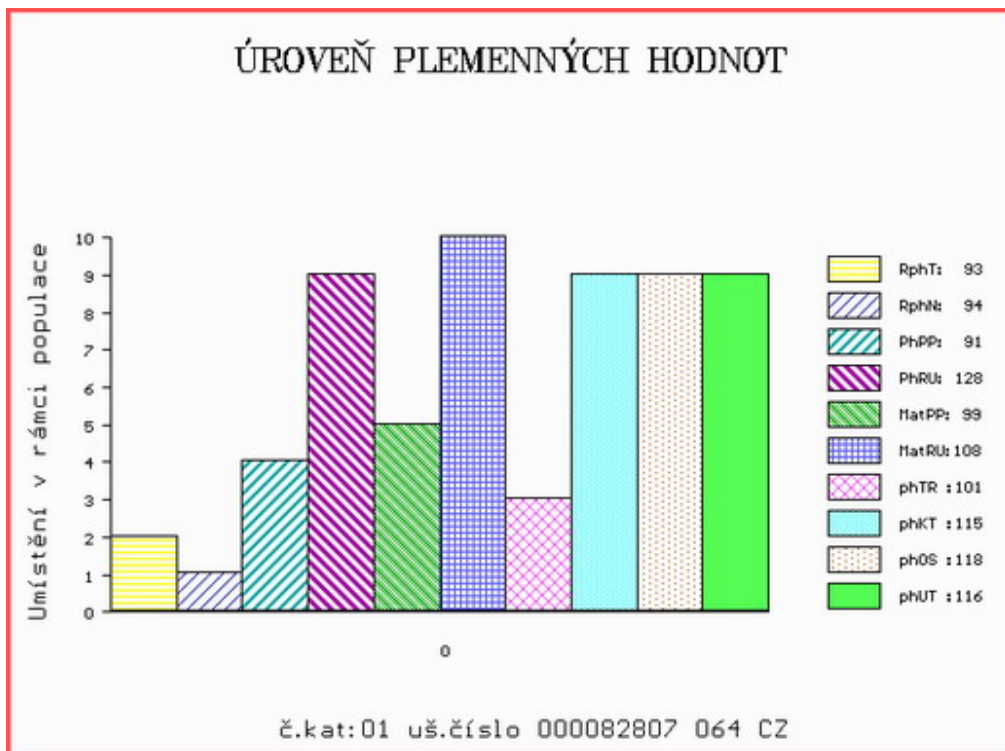

Číslo : 82810 064 CZ GOETHE AGROCHYT P* Číslo katalogu 2
 Dat.nar. : 08.10.2020 Plemeno : S100 Masný simentál
 Chovatel : Agrochyt s.r.o.Mohelno
 Majitel : Agrochyt s.r.o.Mohelno

**OTL
znaky**

Rohy	Ataxie	Q204X	F94L	Nt821	C313Y
P*	-	-	-	-	-

OOO 262 692 HILLCREST CHAMPION PMMC017
 OO ZSI 807 CURAHEEN TYSON ET R 171059840126
 MOO 151420930180 IE RACEVIEW MERLE-BEAUTY BATM031

OTEC ZMS 201 ZENTRUM VODŇANSKÝ P 145000836371031

OMO ZSI 178 JIŘÍK VODŇANSKÝ P 145287117144
 MO 181049 931 CZ NORMA VODŇANSKÁ P 145000181049931
 MMO 124781 207 CZ LILIE VODŇANSKÁ P 145207124781

OOM 281 613 AUCHARACHAN ACDC 09 9 M074855
 OM ZMS 275 DELFUR DECIDER 12 R M084023
 MOM 523461601659 UK DELFUR MARGARET S70 F083055

MA 658185 961 CZ /2 ot CAMELIA AGROCHYT P* 392000658185961

OMM ZSI 284 HOLM ULRICK P 36545-00514
 MM 193698 961 CZ OUŠKO JUNIOR AGROCHYT P 392000193698961
 MMM 193683 961 CZ OUŠKO AGROCHYT P 392000193683961

Vl.užit:nar: 47 *** kg ve 120d: 239 kg 210d: 377 kg 365d: 614 kg / kříž: 135 cm
 Přírůstek v testu : 1966 g / 108 přírůstek od narození: 1629 g / 106 šourek 44 cm
 Věk při ZV 496 dní aktuálně k 28.01.22 hmotnost: 824 kg výška v kříži: 143 cm

PLEMENNÉ HODNOTY

LINEARNÍ HODNOCENÍ

	pp	ru	pp	ru	TR	KT	OS	UT	Hmot	kříž	TR	KT	OS	UT	CE		
BÝK	PE	91	113	ME	78	111	100	120	126	121							
MATKA	PE	84	93	ME	83	131	91	108	113	108	800	148	25	19	19	7	70
OTEC	PE	89	130	ME	74	94	108	120	124	121	757	139	26	25	25	9	85

HODNOCEN: TR 7 / /10 KT / / OS / / UT Výsledek:

ÚROVEŇ PLEMENNÝCH HODNOT

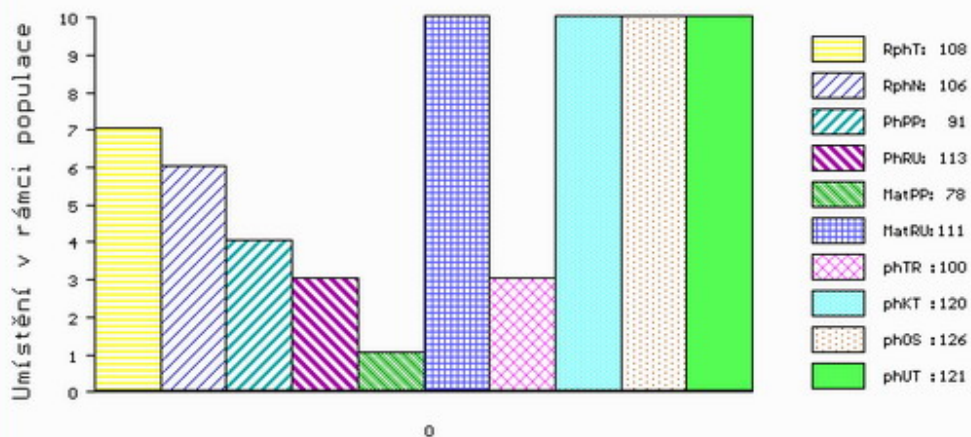

č.kat:02 uš.číslo 000082810 064 CZ

Číslo : 763837 071 CZ GROM Z ČERNÉ VODY P* Číslo katalogu 3
 Dat.nar. : 11.10.2020 Plemeno : S100 Masný simentál
 Chovatel : Nátr Daniel, Černá Voda
 Majitel : Nátr Daniel, Černá Voda

**OTL
znaky**

Rohy	Ataxie	Q204X	F94L	Nt821	C313Y
P*	-	-	-	-	-

OOO 262 692 HILLCREST CHAMPION PMMC017
 OO ZSI 807 CURAHEEN TYSON ET R 171059840126
 MOO 151420930180 IE RACEVIEW MERLE-BEAUTY BATM031

OTEC ZMS 201 ZENTRUM VODŇANSKÝ P 145000836371031

OMO ZSI 178 JIŘÍK VODŇANSKÝ P 145287117144
 MO 181049 931 CZ NORMA VODŇANSKÁ P 145000181049931
 MMO 124781 207 CZ LILIE VODŇANSKÁ P 145207124781

OOM ZSI 717 CORSKIE RADIUM R M063307
 OM ZMS 057 VÍTĚZ Z NOVÉ VODY P 429000619417071
 MOM 168020 972 CZ SIMONA AGRO PP 060000168020972

MA 321690 981 CZ /3 ot CESTA Z FULNEKU P 443000321690981

OMM ZSI 281 LYKKE ULF P 41344-00303
 MM 166481 972 CZ TRACY POLFIN P 339000166481972
 MMM 99866 972 CZ P 339000099866972

Vl.užit:nar: 48 *** kg ve 120d: 261 kg 210d: 408 kg 365d: 629 kg / kříž: 141 cm
 Přírůstek v testu : 1166 g / 92 přírůstek od narození: 1549 g / 97 šourek 44 cm
 Věk při ZV 493 dní aktuálně k 28.01.22 hmotnost: 782 kg výška v kříži: 147 cm

PLEMENNÉ HODNOTY

LINEARNÍ HODNOCENÍ

	pp	ru	pp	ru	TR	KT	OS	UT	Hmot	kříž	TR	KT	OS	UT	CE		
BÝK	PE	94	136	ME	78	97	115	118	118	118							
MATKA	PE	88	128	ME	89	107	106	104	103	104	799	149	27	22	18	7	74
OTEC	PE	89	130	ME	74	94	108	120	124	121	757	139	26	25	25	9	85

HODNOCEN: TR 9 / /10 KT / / OS / / UT Výsledek:

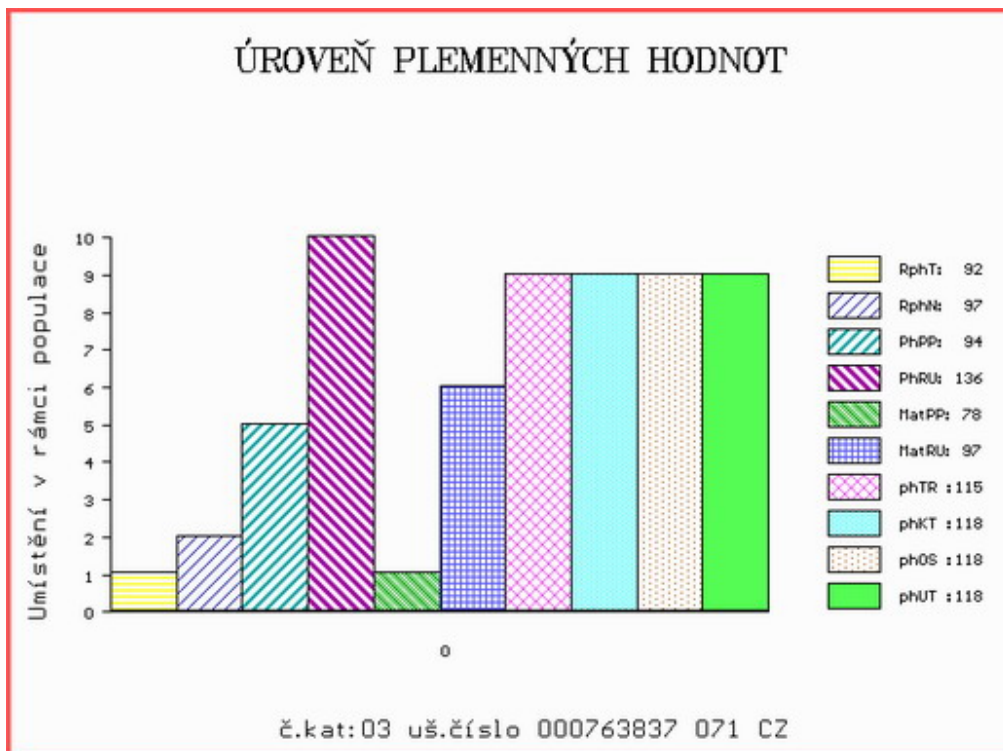

Číslo : 763838 071 CZ GARLOS Z ČERNÉ VODY P* Číslo katalogu 4
 Dat.nar. : 11.10.2020 Plemeno : S100 Masný simentál
 Chovatel : Nátr Daniel, Černá Voda
 Majitel : Nátr Daniel, Černá Voda

**OTL
znaky**

Rohy	Ataxie	Q204X	F94L	Nt821	C313Y
P*	-	-	-	-	-

OOO 262 692 HILLCREST CHAMPION PMMC017
 OO ZSI 807 CURAHEEN TYSON ET R 171059840126
 MOO 151420930180 IE RACEVIEW MERLE-BEAUTY BATM031

OTEC ZMS 201 ZENTRUM VODŇANSKÝ P 145000836371031

OMO ZSI 178 JIŘÍK VODŇANSKÝ P 145287117144
 MO 181049 931 CZ NORMA VODŇANSKÁ P 145000181049931
 MMO 124781 207 CZ LILIE VODŇANSKÁ P 145207124781

OOM ZSI 821 SNAEBUM CAMPARI PP 27907-00717
 OM ZMS 283 LYKKE KASHMIR PP 41344-00523
 MOM 4134400413 DK LYKKE DIDDLELINA PP 41344-00413

MA 321698 981 CZ /3 ot CARLA Z FULNEKU P 443000321698981

OMM ZSI 281 LYKKE ULF P 41344-00303
 MM 166438 972 CZ SINATRA POLFIN P 339000166438972
 MMM 99851 972 CZ P 339000099851972

Vl.užit:nar: 48 *** kg ve 120d: 224 kg 210d: 349 kg 365d: 599 kg / kříž: 136 cm
 Přírustek v testu : 1741 g / 105 přírustek od narození: 1578 g / 105 šourek 43 cm
 Věk při ZV 493 dní aktuálně k 28.01.22 hmotnost: 796 kg výška v kříži: 143 cm

PLEMENNÉ HODNOTY

LINEARNÍ HODNOCENÍ

	pp	ru	pp	ru	TR	KT	OS	UT	Hmot	kříž	TR	KT	OS	UT	CE		
BÝK	PE	91	119	ME	87	97	99	104	107	104							
MATKA	PE	91	118	ME	99	96	101	101	102	102	790	148	26	20	19	7	72
OTEC	PE	89	130	ME	74	94	108	120	124	121	757	139	26	25	25	9	85

HODNOCEN: TR 7 / /10 KT / / OS / / UT Výsledek:

ÚROVEŇ PLEMENNÝCH HODNOT

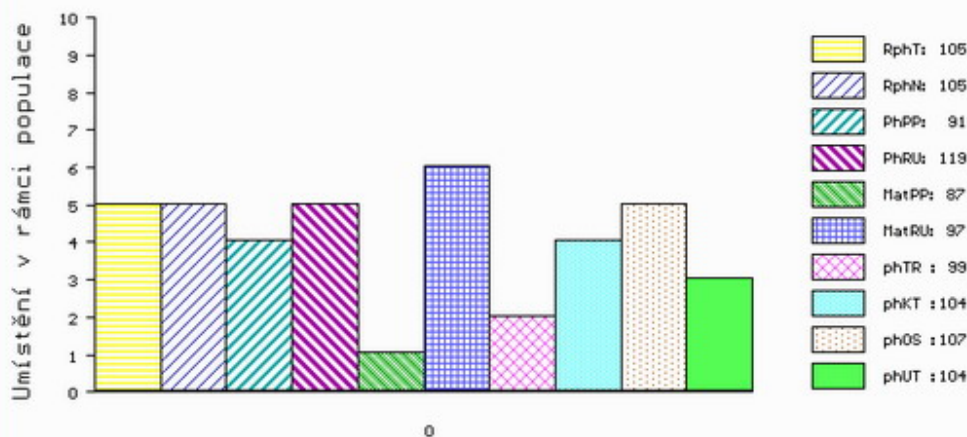

č.kat:04 uš.číslo 000763838 071 CZ

Číslo : 786658 071 CZ GILL Z NOVÉ VODY PP Číslo katalogu 5
 Dat.nar. : 27.10.2020 Plemeno : S100 Masný simentál
 Chovatel : Reinold Manfred, Stará Červená Voda
 Majitel : Reinold Manfred, Stará Červená Voda

**OTL
znaky**

Rohy	Ataxie	Q204X	F94L	Nt821	C313Y
-	-	-	-	-	-

OOO 269 782 OMORGA PRINCE R M060676
 OO ZSI 564 VINGEGAARD COLORADO P 41524-01200
 MOO 4152400724 DK VINGEGAARD NANNA ET P 41524-00724

OTEC ZSI 769 TRAST VODNAŇSKÝ PP 145000701558031

OMO ZSI 006 PTL STOCK BROKER C079 1685676
 MO 10532 617 CZ GINA VODŇANSKÁ P 145617010532
 MMO 23514 267 CZ MS BCM JACKPOT 90D P G368330

OOM ZSI 955 CELTIC ROCK ET R 221152690291
 OM ZSI 969 VINGEGAARD FILIUS ET P 41524-01325
 MOM 4152401084 DK VINGEGAARD AIDA ET P 41524-01084

MA 286421 971 CZ /4 ot ASTANA Z NOVÉ VODY P 429000286421971

OMM ZSI 507 PRIMA ET PP 392000573000061
 MM 376317 931 CZ TETRA VODNAŇSKÁ P 145000376317931
 MMM 181041 931 CZ P 145000181041931

Vl.užit:nar: 51 *** kg ve 120d: 201 kg 210d: 324 kg 365d: 567 kg / kříž: 140 cm
 Přírustek v testu : 1908 g / 99 přírustek od narození: 1480 g / 96 šourek 41 cm
 Věk při ZV 477 dní aktuálně k 28.01.22 hmotnost: 729 kg výška v kříži: 146 cm

PLEMENNÉ HODNOTY

LINEARNÍ HODNOCENÍ

	pp	ru	pp	ru	TR	KT	OS	UT	Hmot	kříž	TR	KT	OS	UT	CE		
BÝK	PE	93	113	ME	96	111	103	100	100	100							
MATKA	PE	84	115	ME	102	111	102	104	105	103	810	149	27	23	18	7	75
OTEC	PE	95	121	ME	91	107	111	104	103	104	730	142	27	21	20	7	75

HODNOCEN: TR 9 / /10 KT / / OS / / UT Výsledek:

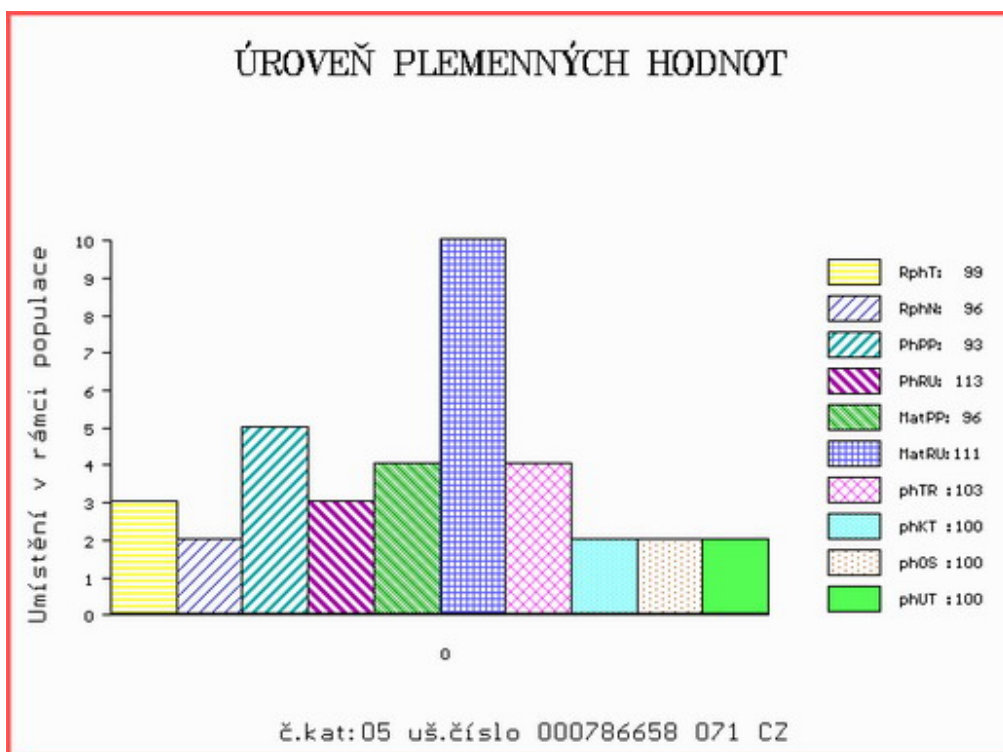

Číslo : 681507 072 CZ GOGEN Z BÁNOVA PP Číslo katalogu 6
 Dat.nar. : 30.10.2020 Plemeno : S100 Masný simentál
 Chovatel : ZEAS Bánov, a.s.
 Majitel : ZEAS Bánov, a.s.

**OTL
znaky**

Rohy	Ataxie	Q204X	F94L	Nt821	C313Y
PP	-	-	-	-	-

OOO ZSI 369 LYKKE ANDERS P 41344-00335
 OO ZMS 164 ZÁRUKA Z LEŽNICE PP 340000562579041
 MOO 123149 941 CZ P 340000123149941

OTEC ZMS 950 DRAGON Z ČERNÉ VODY P 467000724141071
 OMO SIP 987 SOVÁK POLFIN ET P 134000523000072
 MO 217738 972 CZ ANETA POLFIN P 339000217738972
 MMO 181006 972 CZ ULTRIMA POLFIN P 339000181006972

OOM 285 114 NELSON AV ABUEN P 96038
 OM ZMS 448 SAMSON AV STOREGADREN PP 97534
 MOM 6968567 SE 67 BIENE AV STOREGARDE P 112460

MA 203860 972 CZ /2 ot DITA Z BÁNOVA P* 449000203860972
 OMM ZSI 714 VINGEGAARD CRASSUS P 41524-01205
 MM 203846 972 CZ BÁRA Z BÁNOVA R 449000203846972
 MMM 801421381 SK GOMBÍKA MOVIS P 090000801421381

Vl.užit:nar: 45 *** kg ve 120d: 253 kg 210d: 409 kg 365d: 610 kg / kříž: 141 cm
 Přírustek v testu : 1966 g / 117 přírustek od narození: 1626 g / 121 šourek 45 cm
 Věk při ZV 474 dní aktuálně k 28.01.22 hmotnost: 785 kg výška v kříži: 144 cm

PLEMENNÉ HODNOTY

LINEARNÍ HODNOCENÍ

	pp	ru	pp	ru	TR	KT	OS	UT	Hmot	kříž	TR	KT	OS	UT	CE		
BÝK	PE	94	136	ME	97	98	120	116	113	116							
MATKA	PE	60	122	ME	106	106	116	99	94	99	786	148	22	20	18	7	67
OTEC	PE	104	119	ME	99	102	103	102	103	103	730	142	26	22	23	8	79

HODNOCEN: TR 8 / /10 KT / / OS / / UT Výsledek:

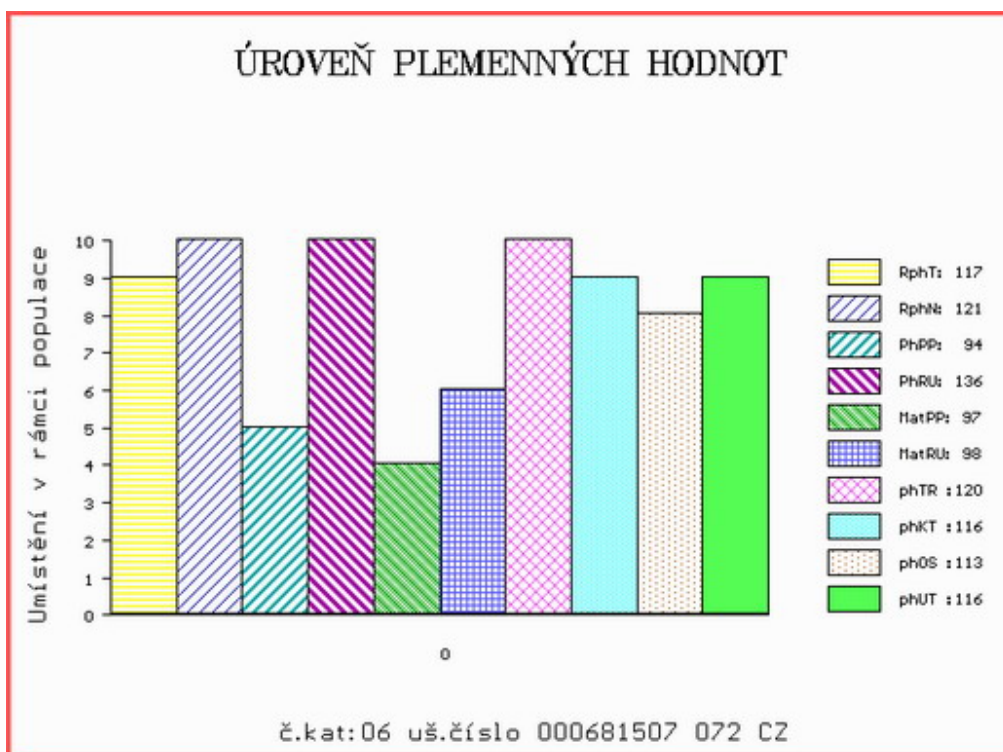

Číslo : 50628 035 CZ GENT MĚCHOLUPSKÝ P* Číslo katalogu 7
 Dat.nar. : 02.11.2020 Plemeno : S100 Masný simentál
 Chovatel : Měcholupská zemědělská a.s.
 Majitel : Měcholupská zemědělská a.s.

**OTL
znaky**

Rohy	Ataxie	Q204X	F94L	Nt821	C313Y
P*	-	-	-	-	-

OOO 269 782 OMORGA PRINCE R M060676
 OO 272 039 LYKKE BASSE P 41344-00371
 MOO 4134400326 DK LYKKE VANESSA P 41344-00326

OTEC ZMS 602 LYKKE LE MANS PP 41344-00538
 OMO ZSI 829 LANGO AUGUST/ATOS PP 17701-00844
 MO 4134400413 DK LYKKE DIDLINA PP 41344-00413
 MMO 4134400294 DK LYKKE ULUPULU P 41344-00294

OOM 285 106 CRUGMELYN BRENIN 10 M076493
 OM ZMS 446 KILBRIDE FARM DRAGOON 12 R M082207
 MOM 906234427067 UK KILBRIDE FARM DORA 41B F094333

MA 498115 932 CZ /3 ot 427000498115932
 OMM ZSI 980 HESTEHAVEN HEINRICH P 107267-00168
 MM 456346 932 CZ BARONKA ŠUMAVSKÁ P 158000456346932
 MMM 17124 932 CZ LAURA ŠUMAVSKÁ R 158000017124932

Vl.užit:nar: 42 *** kg ve 120d: 247 kg 210d: 389 kg 365d: 690 kg / kříž: 144 cm
 Přírůstek v testu : 1700 g / 98 přírůstek od narození: 1768 g / 105 šourek 43 cm
 Věk při ZV 471 dní aktuálně k 28.01.22 hmotnost: 841 kg výška v kříži: 151 cm

PLEMENNÉ HODNOTY

LINEARNÍ HODNOCENÍ

	pp	ru	pp	ru	TR	KT	OS	UT	Hmot	kříž	TR	KT	OS	UT	CE
BÝK PE	96	139	ME	103	78	118	120	121	122						
MATKA PE	93	133	ME	92	97	112	117	118	118	812	147	24	22	21	7 74
OTEC PE	74	128	ME	122	69	111	109	110	111	915	152	29	25	25	9 88

HODNOCEN: TR 10 / /10 KT / / OS / / UT Výsledek:

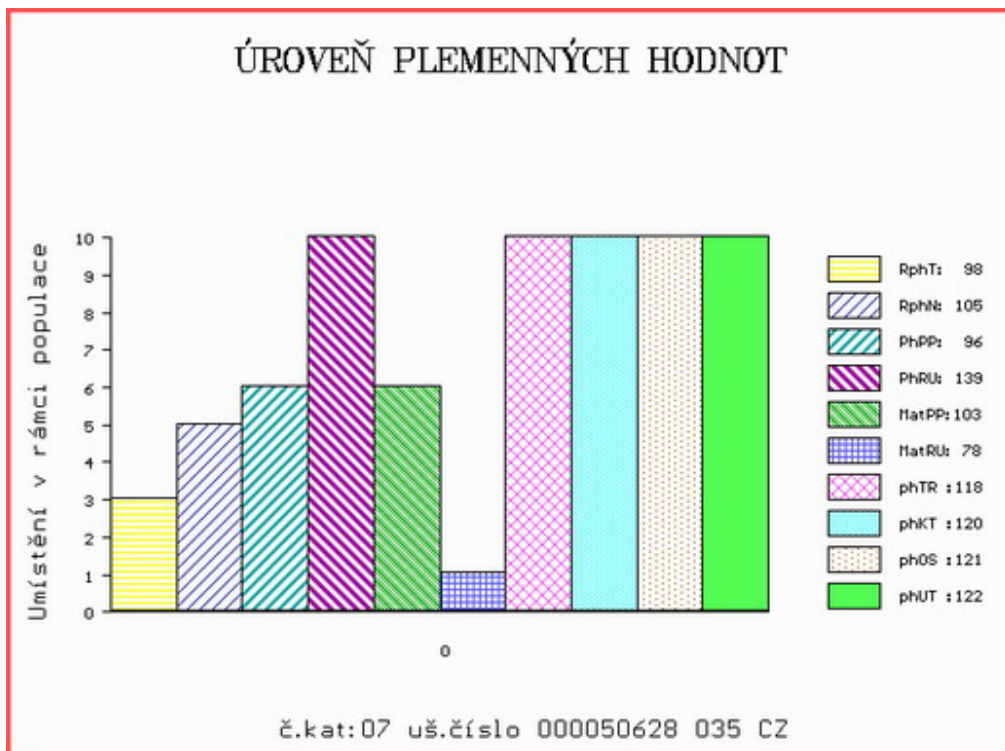

Číslo : 797282 081 CZ GOOD Z FULNEKU PP Číslo katalogu 8
 Dat.nar. : 02.11.2020 Plemeno : S100 Masný simentál
 Chovatel : Ševčík Jiří, Jerlochovice
 Majitel : Ševčík Jiří, Jerlochovice

**OTL
znaky**

Rohy	Ataxie	Q204X	F94L	Nt821	C313Y
PP	-	-	-	-	-

OOO 272 076 SMITHBILT MOLSON 21M R 581559
 OO 272 074 CHAMPS ROMANO R 667742
 MOO 637844 CA CHAMPS PRICILLA R 637844

OTEC ZSI 726 CHAMPS BRAVO P 701002

OMO 262 435 DFM MARCUS 14M V 580437
 MO 676411 CA VIRGINIA POLL BARBI SUE P PT676411
 MMO 527999 CA ANCHOR "T" BARBI 46K R 527999

OOM ZSI 821 SNAEBUM CAMPARI PP 27907-00717
 OM ZMS 283 LYKKE KASHMIR PP 41344-00523
 MOM 4134400413 DK LYKKE DIDDLELINA PP 41344-00413

MA 343050 981 CZ /1 ot PP 443000343050981

OMM ZSI 619 REVUE POLFIN ET P 134000522999072
 MM 266575 981 CZ ALČA Z FULNEKU P 443000266575981
 MMM 194362 972 CZ ULRIKA POLFIN P 339000194362972

Vl.užit:nar: 47 ** kg ve 120d: 210 kg 210d: 326 kg 365d: 557 kg / kříž: 138 cm
 Přírůstek v testu : 1841 g / 99 přírůstek od narození: 1469 g / 101 šourek 41 cm
 Věk při ZV 471 dní aktuálně k 28.01.22 hmotnost: 711 kg výška v kříži: 144 cm

PLEMENNÉ HODNOTY

LINEARNÍ HODNOCENÍ

	pp	ru	pp	ru	TR	KT	OS	UT	Hmot	kříž	TR	KT	OS	UT	CE		
BÝK	PE	104	119	ME	105	91	89	101	105	101							
MATKA	PE	92	126	ME	114	84	99	98	100	100	770	150	26	21	18	7	72
OTEC	PE	122	111	ME	91	99	89	109	113	108	0	0	0	0	0	0	0

HODNOCEN: TR 8 / /10 KT / / OS / / UT Výsledek:

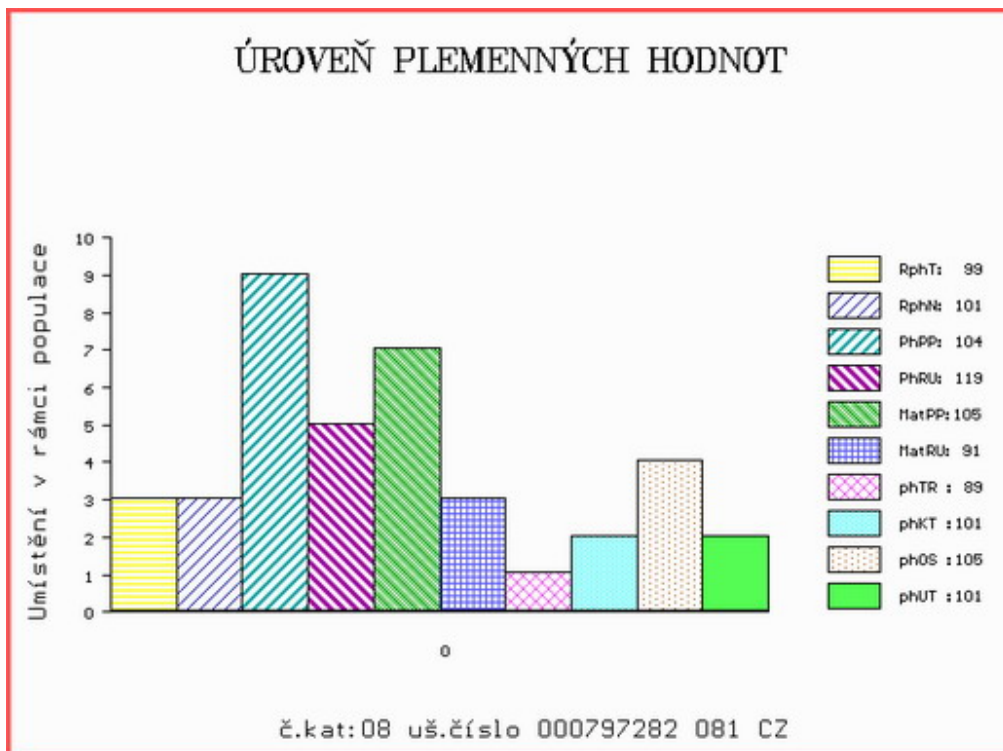

Číslo : 50629 035 CZ **GESTOR MĚCHOLUPSKÝ PP** Číslo katalogu 9
 Dat.nar. : 13.11.2020 Plemeno : S100 Masný simentál
 Chovatel : Měcholupská zemědělská a.s.
 Majitel : Měcholupská zemědělská a.s.

**OTL
 znaky**

Rohy	Ataxie	Q204X	F94L	Nt821	C313Y
PP	-	-	-	-	-

OOO ZSI 599 REJNOK OD BÍLÉHO DOMU P 164000540733032
 OO ZSI 894 UMBRO P 296000695173032
 MOO 175304 932 CZ P 164000175304932

Otec ZMS 407 ALIS LEŽNICKÝ PP 400000570079041

OMO 265 452 KOKO P 13.006 32358
 MO 1302340273 DE ELIS P 13.023 40273
 MMO 1300204723 DE ELA P 13.002 04723

OOM 267 857 DOVEFIELDS GALLANT M045537
 OM ZSI 283 LYKKE SIRIUS P 41344-00241
 MOM 4134400184 DK LYKKE OPULUS ET P 41344-00184

MA 375761 931 CZ /8 ot SVATAVA Z PĚČINA PP 268000375761931

OMM ZSI 155 OSTERVANG RINGO ET P 86152-00152
 MM 124892 207 CZ LINDA VODŇANSKÁ P 145207124892
 MMM 10532 617 CZ GINA VODŇANSKÁ P 145617010532

Vl.užit:nar: 48 *** kg ve 120d: 266 kg 210d: 365 kg 365d: 679 kg / kříž: 138 cm
 Přírůstek v testu : 1308 g / 86 přírůstek od narození: 1560 g / 88 šourek 42 cm
 Věk při ZV 460 dní aktuálně k 28.01.22 hmotnost: 736 kg výška v kříži: 145 cm

PLEMENNÉ HODNOTY

LINEARNÍ HODNOCENÍ

	pp	ru	pp	ru	TR	KT	OS	UT	Hmot	kříž	TR	KT	OS	UT	CE
BÝK	PE	92 127	ME	96 98	106	110	111	111							
MATKA	PE	95 105	ME	104 109	103	97	97	98	718	/	145	26	21	19	7 73
Otec	PE	86 132	ME	83 98	110	116	116	117	668	/	145	28	19	21	7 75

HODNOCEN: TR 9 / /10 KT / / OS / / UT Výsledek:

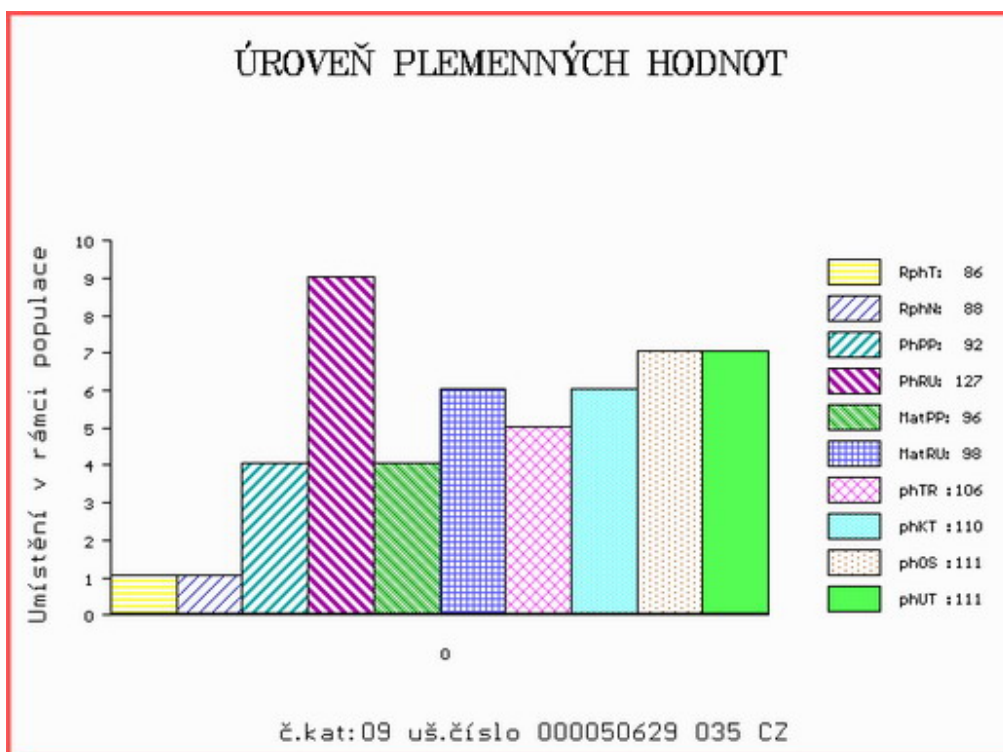

Číslo : 786659 071 CZ GOMET Z NOVÉ VODY R* Číslo katalogu 10
 Dat.nar. : 13.11.2020 Plemeno : S100 Masný simentál
 Chovatel : Reinold Manfred, Stará Červená Voda
 Majitel : Reinold Manfred, Stará Červená Voda

**OTL
znaky**

Rohy	Ataxie	Q204X	F94L	Nt821	C313Y
R*	-	-	-	-	-

OOO 267 857 DOVEFIELDS GALLANT M045537
 OO ZSI 283 LYKKE SIRIUS P 41344-00241
 MOO 4134400184 DK LYKKE OPULUS ET P 41344-00184

OTEC ZMS 697 CELTIC COMET P 221152610499

OMO 270 528 CARNKERN TITAN M015902
 MO 221152610284 UK CELTIC ROXANE ET 221152610284
 MMO 0 CELTIC HOMEMAKER CTCH015

OOM 279 455 DIRNANEAN TELSTAR 1 P M067072
 OM 281 535 DIRNANEAN ADVANCER 09 P M074714
 MOM 542191700739 UK DIRNANEAN PETULA P12 F073734

MA 221649201501 UK /6 ot TWYFORD DIANA P* F100949

OMM 281 534 BLACKFORD NOBLEMAN M059485
 MM 221649101094 UK TWYFORD ANNA TWO F090339
 MMM 221316200387 UK KEY SIBIL F080073

Vl.užit:nar: 56 *** kg ve 120d: 202 kg 210d: 329 kg 365d: 580 kg / kříž: 136 cm
 Přírůstek v testu : 1500 g / 91 přírůstek od narození: 1433 g / 88 šourek 45 cm
 Věk při ZV 460 dní aktuálně k 28.01.22 hmotnost: 688 kg výška v kříži: 141 cm

PLEMENNÉ HODNOTY

LINEARNÍ HODNOCENÍ

	pp	ru	pp	ru	TR	KT	OS	UT	Hmot	kříž	TR	KT	OS	UT	CE
BÝK PE	88	111	ME	108	96	96	106	108	106						
MATKA PE	95	108	ME	97	102	99	110	112	110	901	152	27	24	24	9 84
OTEC PE	85	127	ME	109	86	107	107	108	108	0	0	0	0	0	0

HODNOCEN: TR 7 / /10 KT / / OS / / UT Výsledek:

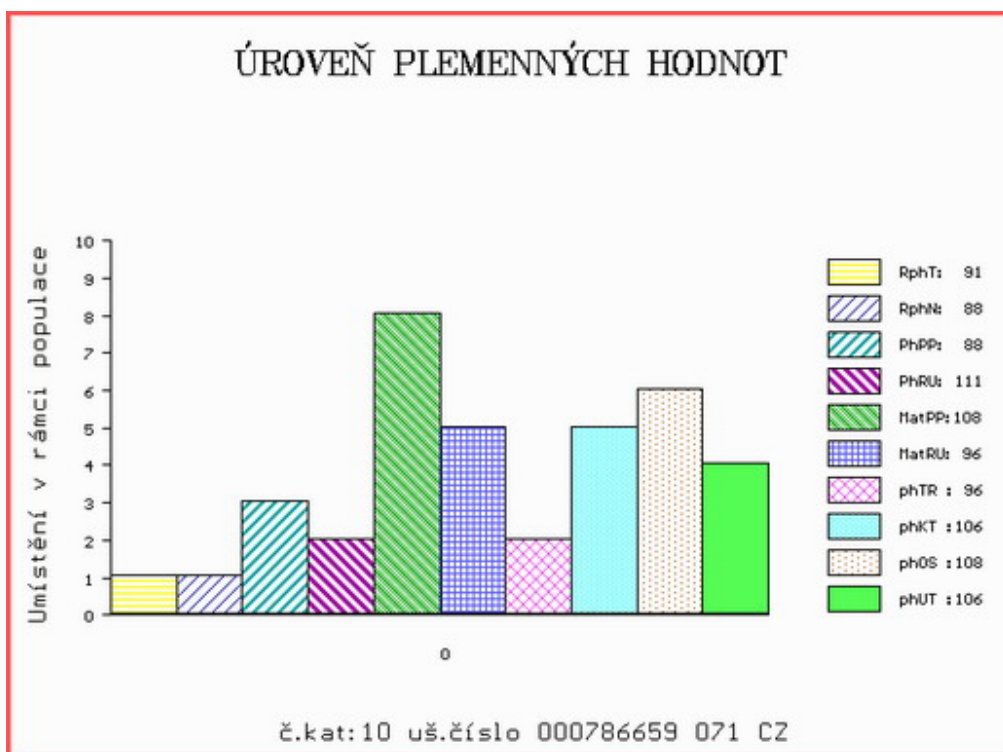

Číslo : 806527 071 CZ GRAM Z NOVÉ VODY V* Číslo katalogu 11
 Dat.nar. : 13.11.2020 Plemeno : S100 Masný simentál
 Chovatel : Reinold Manfred, Stará Červená Voda
 Majitel : Reinold Manfred, Stará Červená Voda

**OTL
znaky**

Rohy	Ataxie	Q204X	F94L	Nt821	C313Y
P*	-	-	-	-	-

OOO 288 641 DIMENSION P 09.379 96145
 OO 288 369 BW DICK P 08.928 01728
 MOO 891196458 DE BW ANEELIESSE P 08.911 96458

OTEC ZMS 865 BW DIAMANT PP 08.930 13240

OMO 272 176 KOMO P 08.911 96412
 MO 892337918 DE BW ROSE P 08.923 37918
 MMO 891416887 DE BW ROSWITA P 08.914 16887

OOM ZSI 955 CELTIC ROCK ET R 221152690291
 OM ZSI 969 VINGEGAARD FILIUS ET P 41524-01325
 MOM 4152401084 DK VINGEGAARD AIDA ET P 41524-01084

MA 332030 971 CZ /1 ot DOROTKA Z NOVÉ VODY R* 429000332030971

OMM ZSI 844 URBAN PP 398000698129032
 MM 262121 971 CZ ZORINKA Z NOVÉ VODY P 429000262121971
 MMM 146702 972 CZ RENATA AGRO R* 060000146702972

Vl.užit:nar: 62 *** kg ve 120d: 202 kg 210d: 319 kg 365d: 550 kg / kříž: 136 cm
 Přírůstek v testu : 1083 g / 77 přírůstek od narození: 1290 g / 77 šourek 46 cm
 Věk při ZV 460 dní aktuálně k 28.01.22 hmotnost: 631 kg výška v kříži: 145 cm

PLEMENNÉ HODNOTY

LINEARNÍ HODNOCENÍ

	pp	ru	pp	ru	TR	KT	OS	UT	Hmot	kříž	TR	KT	OS	UT	CE		
BÝK	PE	72	117	ME	92	97	91	93	95	94							
MATKA	PE	85	122	ME	79	115	105	106	107	107	922	152	30	26	20	8	84
OTEC	PE	93	118	ME	99	72	103	108	109	108	1300	151	28	24	22	8	82

HODNOCEN: TR 9 / / 7 KT / / OS / / UT Výsledek:

ÚROVEŇ PLEMENNÝCH HODNOT

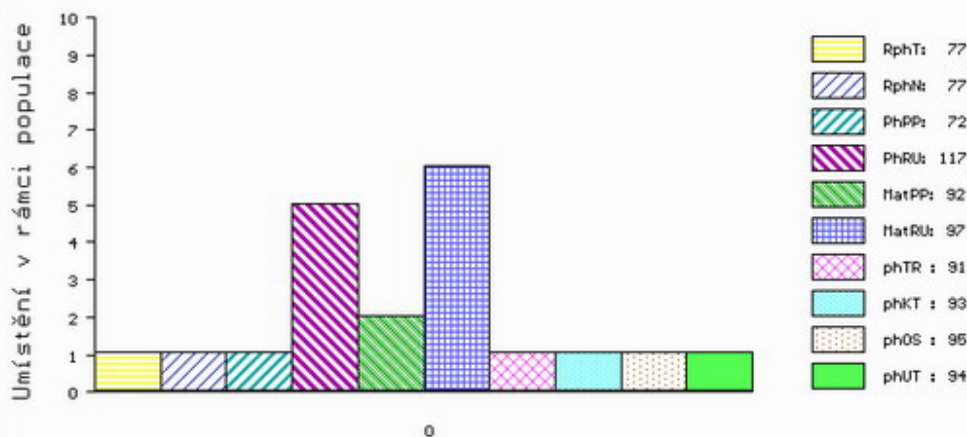

č.kat:11 uš.číslo 000806527 071 CZ

Číslo : 52486 035 CZ GALILEO Z DROUHAVČE PP Číslo katalogu 12
 Dat.nar. : 15.11.2020 Plemeno : S100 Masný simental
 Chovatel : Zelený Jiří, Drouhaveč
 Majitel : Jihočeský chovatel a.s.Č.Budějovice

**OTL
znaky**

Rohy	Ataxie	Q204X	F94L	Nt821	C313Y
PP	-	-	-	-	-

OOO ZMS 132 NORGÅRD CHARLIE P 42245-00814
 OO 288 807 ENJOY LYSTHAUGARD P 74709-00170
 MOO 7470900130 DK 74709-00130

OTEC ISI 356 STENBAKKEN'S NOX P 75658-00248

OMO ZSI 400 HEDETOFT UNITED P 80185-00096
 MO 7565800096 DK STENBAKKENS CENDI P 75658-00096
 MMO 1770100744 DK LANGO UMBRA P 17701-00744

OOM ZSI 400 HEDETOFT UNITED P 80185-00096
 OM ZSI 611 REPPY Z MALEŠIC P 410000194983031
 MOM 239321 931 CZ P 372000239321931

MA 350103 932 CZ /7 ot P 199000350103932

OMM SIP 160 CHLUM P 092381010871
 MM 117641 932 CZ P 045000117641932
 MMM 129109 304 CZ MILOS PREMIUM 91L P 045000129109304

Vl.užit:nar: 48 ** kg ve 120d: 188 kg 210d: 316 kg 365d: 543 kg / kříž: 143 cm
 Přírůstek v testu : 1358 g / 95 přírůstek od narození: 1308 g / 97 šourek 45 cm
 Věk při ZV 458 dní aktuálně k 28.01.22 hmotnost: 622 kg výška v kříži: 148 cm

PLEMENNÉ HODNOTY

LINEARNÍ HODNOCENÍ

	pp	ru	pp	ru	TR	KT	OS	UT	Hmot	kříž	TR	KT	OS	UT	CE		
BÝK	PE	102	115	ME	104	81	93	97	99	98							
MATKA	PE	111	99	ME	104	81	92	89	90	90	562	146	22	16	15	5	58
OTEC	PE	96	124	ME	102	84	108	118	121	119	1204	150	28	25	24	8	85

HODNOCEN: TR 10 / / 6 KT / / OS / / UT Výsledek:

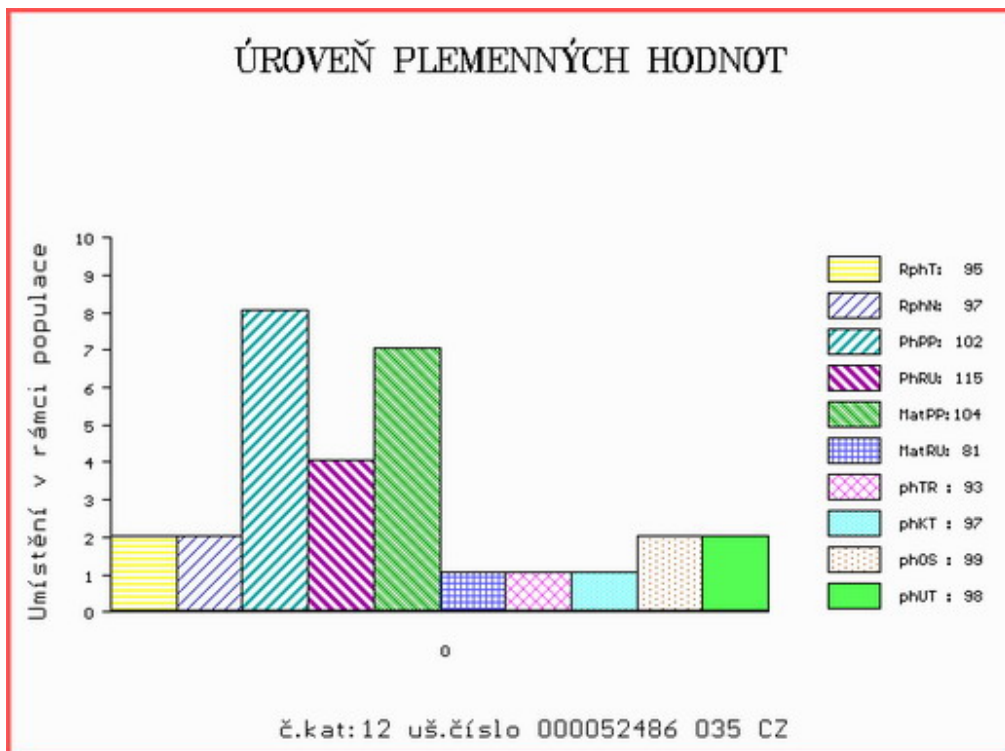

Číslo : 797283 081 CZ GOTT Z FULNEKU P* Číslo katalogu 13
 Dat.nar. : 20.11.2020 Plemeno : S100 Masný simentál
 Chovatel : Ševčík Jiří, Jerlochovice
 Majitel : Ševčík Jiří, Jerlochovice

**OTL
znaky**

Rohy	Ataxie	Q204X	F94L	Nt821	C313Y
P*	-	-	-	-	-

OOO	270 515	RACEVIEW KING	BATK019
OO	285 106	CRUGMELYN BRENIN 10	M076493
MOO	0	CRUGMELYN LLEUCU LLWYD	F066157

OTEC	ZMS	446	KILBRIDE FARM DRAGON 12 R	M082207
OMO	279 346	CAIRNVIEW SNAZZY	M066099	
MO	906234427067 UK	KILBRIDE FARM DORA 41B	F094333	
MMO	90623442463 UK	KILBRIDE FARM DORA 21T	F082958	

OOM	ZSI 400	HEDETOFT UNITED P	80185-00096
OM	ZSI 619	REVUE POLFIN ET P	134000522999072
MOM	2517101397 DK	LINDE BARONESSE P	25171-01397

MA	194332 972 CZ	/6 ot UNICITA POLFIN PP	339000194332972
OMM	ZSI 215	VINGEGAARD SIRIUS PP	41524-00909
MM	148820 972 CZ P		339000148820972
MMM	40405 645 CZ	KVĚTA POLFIN R	339000040405645

Vl.užit:nar: 49 ** kg ve 120d: 259 kg 210d: 399 kg 365d: 662 kg / kříž: 141 cm
 Přírůstek v testu : 2133 g / 116 přírůstek od narození: 1744 g / 118 šourek 40 cm
 Věk při ZV 453 dní aktuálně k 28.01.22 hmotnost: 806 kg výška v kříži: 145 cm

PLEMENNÉ HODNOTY

LINEARNÍ HODNOCENÍ

	pp	ru	pp	ru	TR	KT	OS	UT	Hmot	kříž	TR	KT	OS	UT	CE
BÝK	PE	90 128	ME	94 85	110	122	124	122							
MATKA	PE	101 105	ME	103 98	96	98	98	98	720	148	24	17	16	6	63
OTEC	PE	74 135	ME	89 81	115	127	129	128	0	0	0	0	0	0	0

HODNOCEN: TR 9 / /10 KT / / OS / / UT Výsledek:

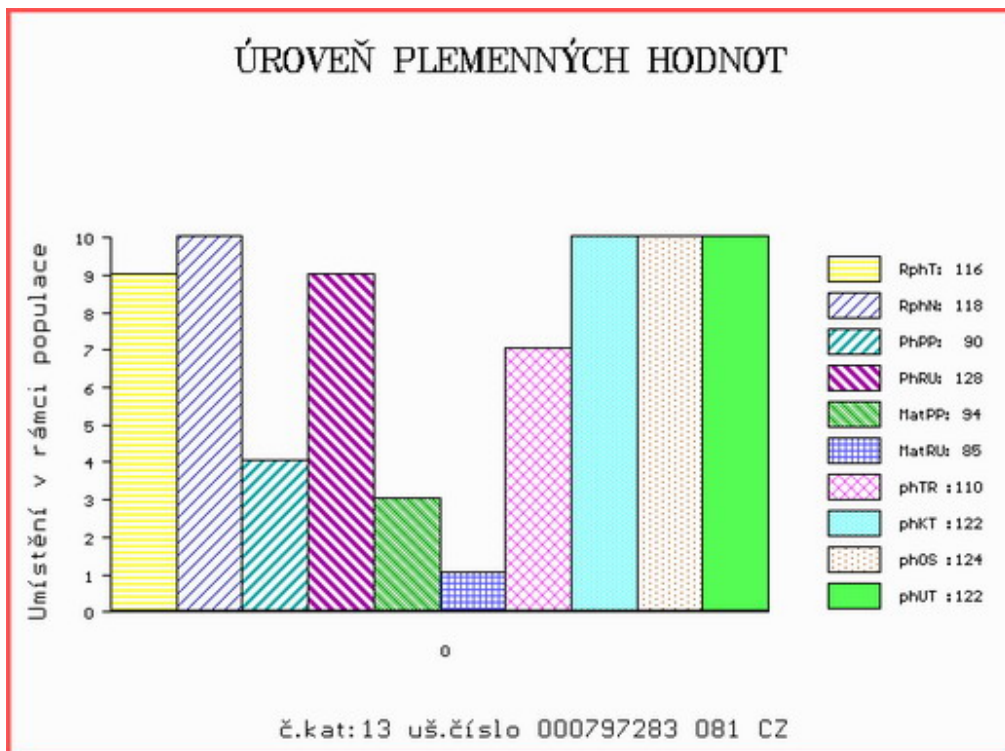

Číslo : 706788 072 CZ GOBELIN VSACKO V* Číslo katalogu 14
 Dat.nar. : 22.11.2020 Plemeno : S100 Masný simentál
 Chovatel : Vsacko Hovězí, a.s.
 Majitel : Vsacko Hovězí, a.s.

**OTL
znaky**

Rohy	Ataxie	Q204X	F94L	Nt821	C313Y
P*	-	-	-	-	-

OOO 272 835 MAJOR VODŇANSKÝ P 145000624436031
 OO ZMS 443 SNEUMGAARD IMPERATOR PP 80164-00278
 MOO 8016400196 DK SNEUMGAARD CHRISTIANE P 80164-00196

OTEC ISI 207 KILBRIDE FARM HANS 16 PP M092351
 OMO ZSI 816 HOENESS PP 12.601 05246
 MO 906234430803 UK KILBRIDE FARM FANNI 44F P F109689
 MMO 906234425236 UK KILBRIDE FARM FANNI 9V F086457

OOM ZSI 844 URBAN PP 398000698129032
 OM ZMS 232 ZETHOS Z NOVÉ VODY P 429000640257071
 MOM 560372400943 UK WOODHALL APPLE R F092823

MA 259653 972 CZ /3 ot CITRONA POLFIN R 339000259653972
 OMM ZSI 484 JAEGERGÅRD BISON P 63747-00551
 MM 180969 972 CZ P 339000180969972
 MMM 34469 645 CZ P 339645034469

Vl.užit:nar: 47 *** kg ve 120d: 227 kg 210d: 350 kg 365d: 587 kg / kříž: 136 cm
 Přírůstek v testu : 1600 g / 107 přírůstek od narození: 1523 g / 111 šourek 41 cm
 Věk při ZV 451 dní aktuálně k 28.01.22 hmotnost: 705 kg výška v kříži: 140 cm

PLEMENNÉ HODNOTY

LINEARNÍ HODNOCENÍ

	pp	ru	pp	ru	TR	KT	OS	UT	Hmot	kříž	TR	KT	OS	UT	CE		
BÝK	PE	98	122	ME	85	107	97	109	112	110							
MATKA	PE	90	106	ME	78	123	106	111	110	110	785	147	23	21	19	7	70
OTEC	PE	86	128	ME	98	94	104	111	114	114	0	0	0	0	0	0	0

HODNOCEN: TR 6 / /10 KT / / OS / / UT Výsledek:

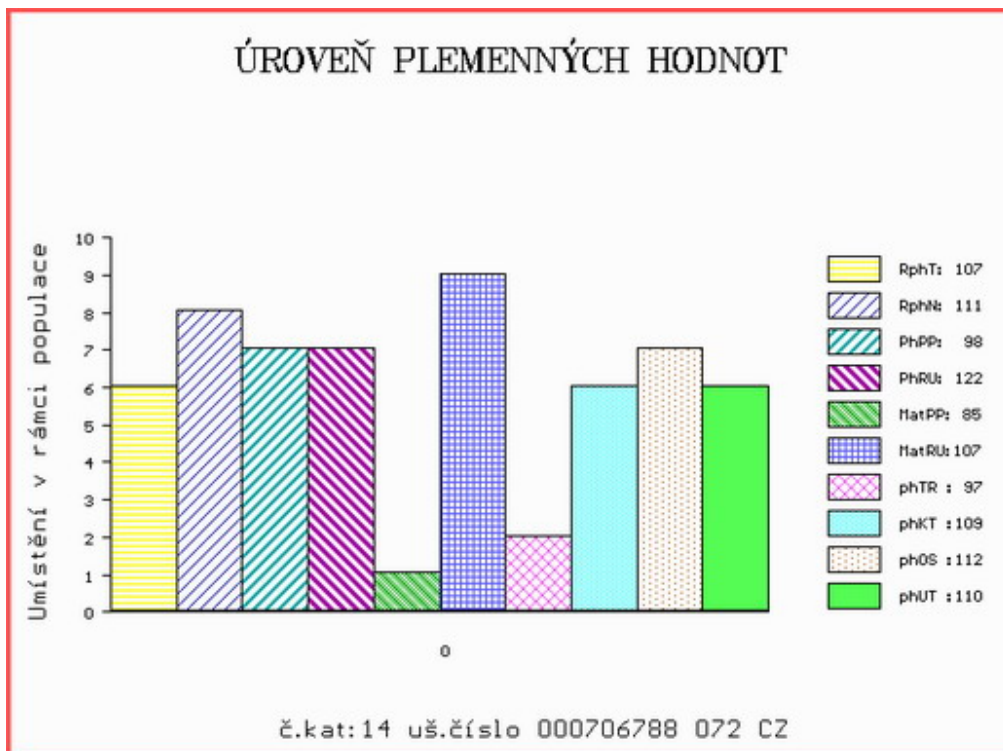

Číslo : 52489 035 CZ GAZÍK Z DROUHAVČE P* Číslo katalogu 15
 Dat.nar. : 23.11.2020 Plemeno : S100 Masný simental
 Chovatel : Zelený Jiří, Drouhaveč
 Majitel : Jihočeský chovatel a.s.Č.Budějovice

**OTL
znaky**

Rohy	Ataxie	Q204X	F94L	Nt821	C313Y
P*	-	-	-	-	-

OOO ZMS 132 NORGÁRD CHARLIE P 42245-00814
 OO 288 807 ENJOY LYSTHAUGARD P 74709-00170
 MOO 7470900130 DK 74709-00130

OTEC ISI 356 STENBAKKEN'S NOX P 75658-00248

OMO ZSI 400 HEDETOFT UNITED P 80185-00096
 MO 7565800096 DK STENBAKKENS CENDI P 75658-00096
 MMO 1770100744 DK LANGO UMBRA P 17701-00744

OOM ZSI 400 HEDETOFT UNITED P 80185-00096
 OM ZSI 611 REPPY Z MALEŠIC P 410000194983031
 MOM 239321 931 CZ P 372000239321931

MA 350084 932 CZ /7 ot VENDY Z DROUHAVČE P 199000350084932

OMM ZSI 013 SHAWEST LEGEND 1A P237580
 MM 186225 932 CZ PEPINA Z DROUHAVČE P 199000186225932
 MMM 4188 117 CZ HALINA Z DROUHAVČE P 199117004188

Vl.užit:nar: 48 ** kg ve 120d: 216 kg 210d: 335 kg 365d: 585 kg / kříž: 143 cm
 Přírustek v testu : 1875 g / 109 přírustek od narození: 1541 g / 111 šourek 41 cm
 Věk při ZV 450 dní aktuálně k 28.01.22 hmotnost: 712 kg výška v kříži: 146 cm

PLEMENNÉ HODNOTY

LINEARNÍ HODNOCENÍ

	pp	ru	pp	ru	TR	KT	OS	UT	Hmot	kříž	TR	KT	OS	UT	CE		
BÝK	PE	103	120	ME	100	86	97	105	107	106							
MATKA	PE	105	113	ME	101	88	106	108	109	109	778	150	26	22	20	8	76
OTEC	PE	96	124	ME	102	84	108	118	121	119	1204	150	28	25	24	8	85

HODNOCEN: TR 9 / /10 KT / / OS / / UT Výsledek:

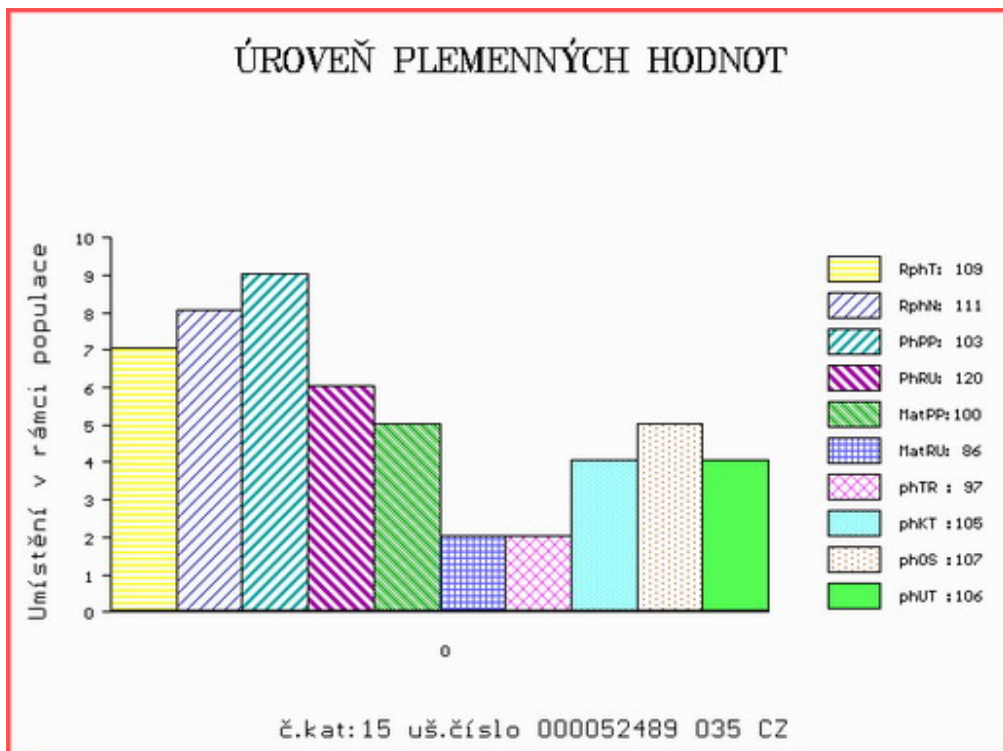

Číslo : 681509 072 CZ GANSTER Z BÁNOVA V* Číslo katalogu 16
 Dat.nar. : 23.11.2020 Plemeno : S100 Masný simentál
 Chovatel : ZEAS Bánov, a.s.
 Majitel : ZEAS Bánov, a.s.

**OTL
znaky**

Rohy	Ataxie	Q204X	F94L	Nt821	C313Y
P*	-	-	-	-	-

OOO 285 106 CRUGMELYN BRENIN 10 M076493
 OO ZMS 446 KILBRIDE FARM DRAGOON 12 R M082207
 MOO 906234427067 UK KILBRIDE FARM DORA 41B F094333

OTEC ISI 026 DRAGON MĚCHOLUPSKÝ P 427000894473032
 OMO SIP 684 OGAR Z LEŽNICE P 400000503724041
 MO 341520 932 CZ MILOS STAR PP 045000341520932
 MMO 129057 304 CZ MILOS STAR 4M P 045000129057304

OOM CHE 001 IMPULS AV HOG P SWE 93918
 OM ZMS 108 MUSTIK AV BOLLERUP P SWE 95610
 MOM 590630452 SE REBECKA AV BOLLERUP P SWE 97019

MA 203854 972 CZ /3 ot CINDY Z BÁNOVA P* 449000203854972
 OMM ZSI 968 SOGÁRD AMÍR P 20030-01031
 MM 203839 972 CZ ANETA Z BÁNOVA P 449000203839972
 MMM 801421334 SK GALAXIA MOVIS P 090000801421334

Vl.užit:nar: 42 *** kg ve 120d: 236 kg 210d: 375 kg 365d: 631 kg / kříž: 139 cm
 Přírustek v testu : 1966 g / 112 přírustek od narození: 1684 g / 110 šourek 43 cm
 Věk při ZV 450 dní aktuálně k 28.01.22 hmotnost: 768 kg výška v kříži: 143 cm

PLEMENNÉ HODNOTY

LINEÁRNÍ HODNOCENÍ

	pp	ru	pp	ru	TR	KT	OS	UT	Hmot	kříž	TR	KT	OS	UT	CE		
BÝK	PE	103	129	ME	103	95	108	111	110	109							
MATKA	PE	104	120	ME	120	98	104	101	99	99	720	146	27	19	16	6	68
OTEC	PE	77	120	ME	101	100	108	120	120	119	850	146	27	25	24	9	85

HODNOCEN: TR 8 / /10 KT / / OS / / UT Výsledek:

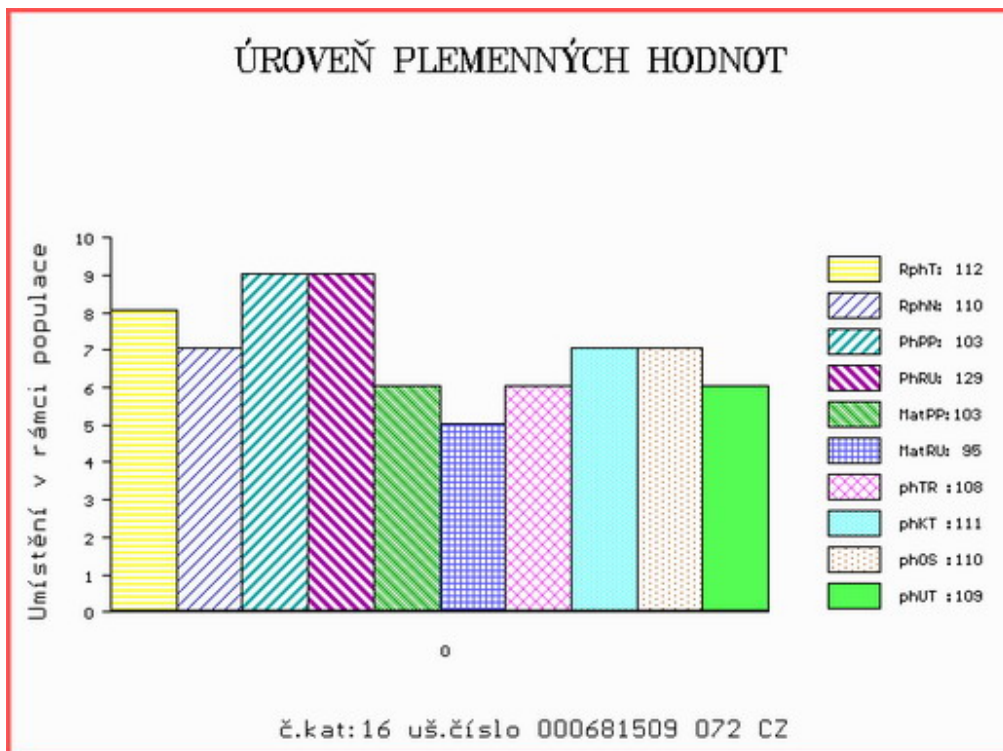

Číslo : 50632 035 CZ GARDS MĚCHOLUPSKÝ V* Číslo katalogu 17
 Dat.nar. : 24.11.2020 Plemeno : S100 Masný simentál
 Chovatel : Měcholupská zemědělská a.s.
 Majitel : Měcholupská zemědělská a.s.

**OTL
znaky**

Rohy	Ataxie	Q204X	F94L	Nt821	C313Y
P*	-	-	-	-	-

OOO 285 107 BANWY T-REX M066894
 OO ZMS 447 CLONAGH DIRECT DEBIT R 221283391006
 MOO 221283540637 IE CLONEYGOWAN TEMPTRESS 221283540637

OTEC ISI 355 SVANEMOSEGARDS OZZY OSBORNE P 1777100889

OMO ZSI 287 SKOVLY UN POCO P 83204-00131
 MO 1777100871 DK SVANEMOSEGARDS LINDSEY LOHAN P 17771-00871
 MMO 1777100656 DK SVANEMOGARDS HEIDI FISCHER P 17771-00656

OOM 273 719 VINGEGAARD BOLTON ET P 41524-01185
 OM ZSI 938 VINGEGAARD FYRST PP 41524-01338
 MOM 4152401217 DK VINGEGAARD DOLLY ET PP 41524-01217

MA 444023 932 CZ /10 ot P 427000444023932

OMM 265 495 FS MR DYNASTY 345C P319016
 MM 222673 961 CZ MILOS MISS DYNASTY 2R ET R 393000222673961
 MMM 47355 CA MISS ROCKY GLEN 472M T 47355

Vl.užit:nar: 48 *** kg ve 120d: 214 kg 210d: 388 kg 365d: 681 kg / kříž: 142 cm
 Přírůstek v testu : 1958 g / 106 přírůstek od narození: 1760 g / 109 šourek 38 cm
 Věk při ZV 449 dní aktuálně k 28.01.22 hmotnost: 805 kg výška v kříži: 145 cm

PLEMENNÉ HODNOTY

LINEARNÍ HODNOCENÍ

	pp	ru	pp	ru	TR	KT	OS	UT	Hmot	kříž	TR	KT	OS	UT	CE
BÝK PE	89	128	ME	108	85	105	109	109	108						
MATKA PE	94	124	ME	103	97	103	97	97	97	717	145	26	21	19	7
OTEC PE	80	121	ME	109	79	104	109	107	108	884	146	28	25	25	9

HODNOCEN: TR 9 / /10 KT / / OS / / UT Výsledek:

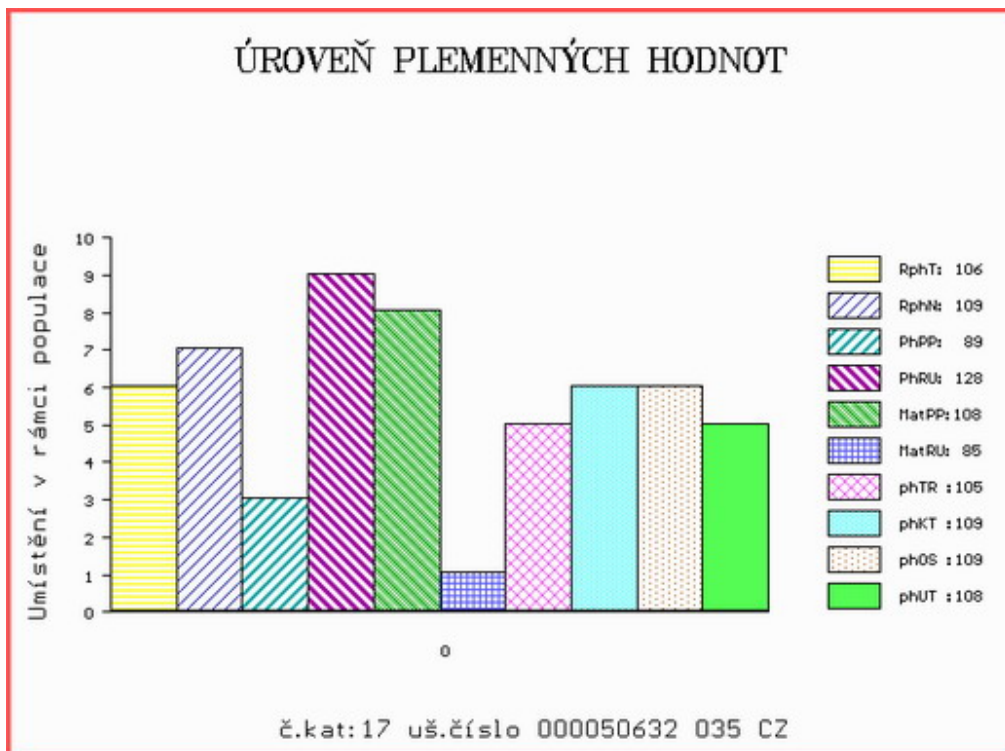

Číslo : 806529 071 CZ GLOBAL Z NOVÉ VODY PP Číslo katalogu 18
 Dat.nar. : 25.11.2020 Plemeno : S100 Masný simentál
 Chovatel : Reinold Manfred, Stará Červená Voda
 Majitel : Reinold Manfred, Stará Červená Voda

**OTL
znaky**

Rohy	Ataxie	Q204X	F94L	Nt821	C313Y
PP	-	-	-	-	-

OOO 262 692 HILLCREST CHAMPION PMMC017
 OO ZSI 807 CURAHEEN TYSON ET R 171059840126
 MOO 151420930180 IE RACEVIEW MERLE-BEAUTY BATM031

OTEC ZMS 201 ZENTRUM VODŇANSKÝ P 145000836371031

OMO ZSI 178 JIŘÍK VODŇANSKÝ P 145287117144
 MO 181049 931 CZ NORMA VODŇANSKÁ P 145000181049931
 MMO 124781 207 CZ LILIE VODŇANSKÁ P 145207124781

OOM ZSI 390 LYKKE ATLANTIS P 41344-00347
 OM ZSI 569 LYKKE DAMASK PP 41344-00404
 MOM 4134400184 DK LYKKE OPULUS ET P 41344-00184

MA 217910 971 CZ /8 ot ULTRA Z NOVÉ VODY P 429000217910971

OMM SIP 379 LUNA AGRO V 060072013407
 MM 155941 972 CZ V 060000155941972
 MMM 118065 972 CZ R 060000118065972

Vl.užit:nar: 42 *** kg ve 120d: 214 kg 210d: 378 kg 365d: 675 kg / kříž: 141 cm
 Přírůstek v testu : 1941 g / 109 přírůstek od narození: 1751 g / 111 šourek 38 cm
 Věk při ZV 448 dní aktuálně k 28.01.22 hmotnost: 793 kg výška v kříži: 145 cm

PLEMENNÉ HODNOTY

LINEARNÍ HODNOCENÍ

	pp	ru	pp	ru	TR	KT	OS	UT	Hmot	kříž	TR	KT	OS	UT	CE		
BÝK	PE	109	123	ME	83	100	115	119	119	120							
MATKA	PE	95	108	ME	112	112	110	109	107	110	796	152	27	21	18	7	73
OTEC	PE	89	130	ME	74	94	108	120	124	121	757	139	26	25	25	9	85

HODNOCEN: TR 9 / /10 KT / / OS / / UT Výsledek:

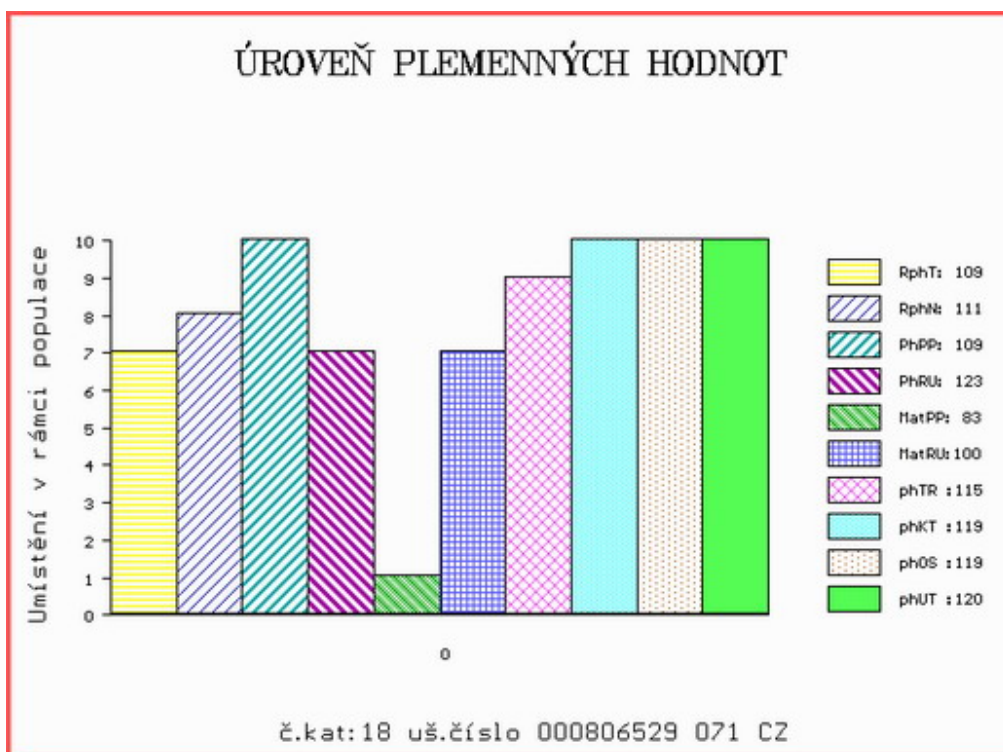

Číslo : 706793 072 CZ GERO VSACKO PP Číslo katalogu 19
 Dat.nar. : 27.11.2020 Plemeno : S100 Masný simentál
 Chovatel : Vsacko Hovězí, a.s.
 Majitel : Vsacko Hovězí, a.s.

**OTL
znaky**

Rohy	Ataxie	Q204X	F94L	Nt821	C313Y
PP	-	-	-	-	-

OOO 272 835 MAJOR VODŇANSKÝ P 145000624436031
 OO ZMS 443 SNEUMGAARD IMPERATOR PP 80164-00278
 MOO 8016400196 DK SNEUMGAARD CHRISTIANE P 80164-00196

OTEC ISI 207 KILBRIDE FARM HANS 16 PP M092351
 OMO ZSI 816 HOENESS PP 12.601 05246
 MO 906234430803 UK KILBRIDE FARM FANNI 44F P F109689
 MMO 906234425236 UK KILBRIDE FARM FANNI 9V F086457

OOM ZSI 820 MOLDAU ERASMUS PP 72142-00235
 OM ZMS 310 ZANZIBAR Z NOVÉ VODY PP 429000658096071
 MOM 217904 971 CZ TEREZA Z NOVÉ VODY PP 429000217904971

MA 248949 972 CZ /2 ot P 403000248949972
 OMM PMS 399 UFÍK VSACKÝ R 403000576867072
 MM 204977 972 CZ R 403000204977972
 MMM 4152401179 DK VINGEGAARD BIANCA P 41524-01179

Vl.užit:nar: 55 *** kg ve 120d: 241 kg 210d: 363 kg 365d: 687 kg / kříž: 140 cm
 Přírůstek v testu : 2400 g / 122 přírůstek od narození: 1763 g / 126 šourek 45 cm
 Věk při ZV 446 dní aktuálně k 28.01.22 hmotnost: 808 kg výška v kříži: 145 cm

PLEMENNÉ HODNOTY

LINEARNÍ HODNOCENÍ

	pp	ru	pp	ru	TR	KT	OS	UT	Hmot	kříž	TR	KT	OS	UT	CE
BÝK PE	87	134	ME	107	98	107	111	110	111						
MATKA PE	98	115	ME	106	114	108	105	102	104	715	146	18	18	15	5 56
OTEC PE	86	128	ME	98	94	104	111	114	114	0	0	0	0	0	0

HODNOCEN: TR 9 / /10 KT / / OS / / UT Výsledek:

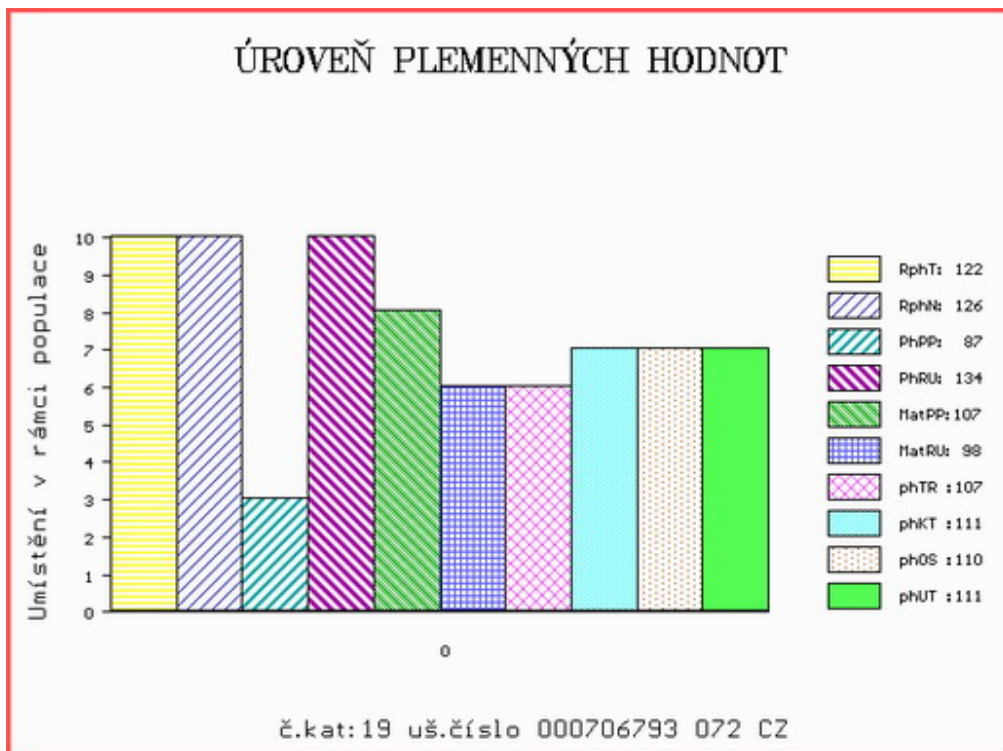

Číslo : 180537 064 CZ GIGANT Z LIBOCHOVÉ P* Číslo katalogu 20
 Dat.nar. : 29.11.2020 Plemeno : S100 Masný simentál
 Chovatel : Polák Jiří, Dolní Libochová
 Majitel : Polák Jiří, Dolní Libochová

**OTL
znaky**

Rohy	Ataxie	Q204X	F94L	Nt821	C313Y
P*	-	-	-	-	-

OOO 291 528 HESTEHAVEN HERCULES V 107267-00176
 OO 291 527 EGH HAAKON PP 13.047 81604
 MOO 1303384195 DE EGH P 13.033 84195

OTEC ISI 406 EGH HAMILTON PP 13.056 57505
 OMO 280 860 MARSCHALL V 13.034 70324
 MO 1304161144 DE EGH P 13.041 61144
 MMO 1303384203 DE EGH P 13.033 84203

OOM 271 789 STAR HUGO IS2
 OM ZSI 703 SEEPA TEE JAY R 271437490040
 MOM 69 IE HILLCREST JOAN IEBRLQ0069G

MA 461582 961 CZ /8 ot BLAŽENA Z LIBOCHOVÉ R 425000461582961
 OMM ZSI 507 PRIMA ET PP 392000573000061
 MM 415948 961 CZ ŠTĚPÁNKA AGROCHYT P 392000415948961
 MMM 17173 932 CZ LAURA ŠUMAVSKÁ R 158932017173

Vl.užit:nar: 48 *** kg ve 120d: 247 kg 210d: 386 kg 365d: 709 kg / kříž: 143 cm
 Přírustek v testu : 1950 g / 104 přírustek od narození: 1781 g / 103 šourek 41 cm
 Věk při ZV 444 dní aktuálně k 28.01.22 hmotnost: 805 kg výška v kříži: 149 cm

PLEMENNÉ HODNOTY

LINEARNÍ HODNOCENÍ

	pp	ru	pp	ru	TR	KT	OS	UT	Hmot	kříž	TR	KT	OS	UT	CE		
BÝK	PE	96	126	ME	111	84	116	114	110	114							
MATKA	PE	97	96	ME	105	111	98	100	100	100	640	141	22	16	16	6	60
OTEC	PE	90	140	ME	118	66	120	115	109	114	0	0	0	0	0	0	0

HODNOCEN: TR 10 / /10 KT / / OS / / UT Výsledek:

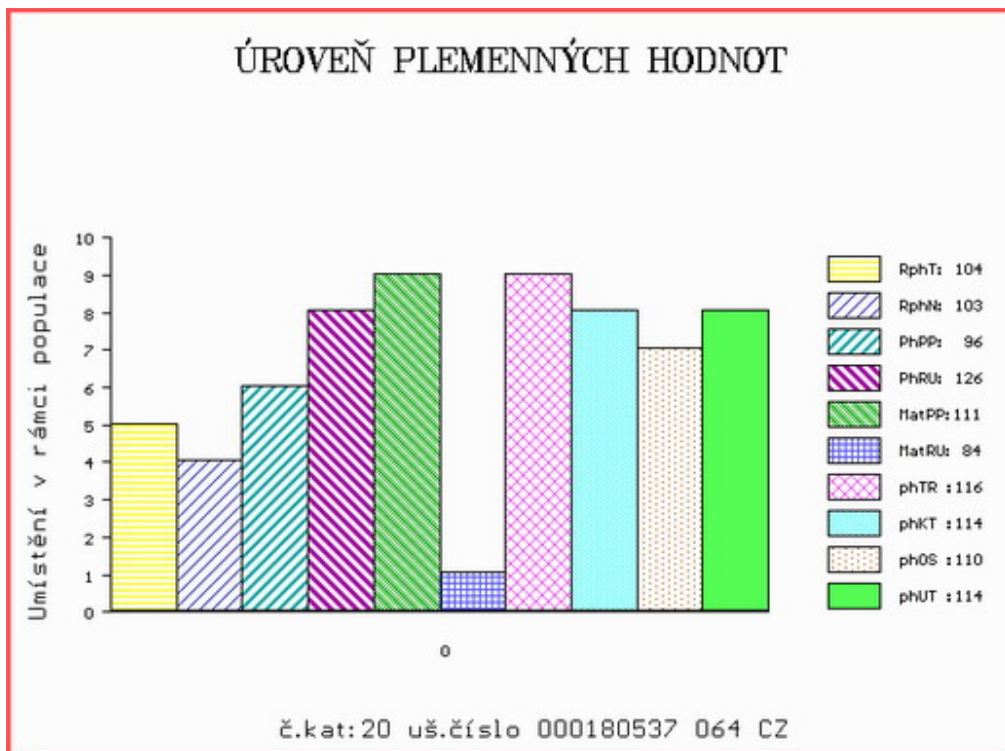

Číslo : 806530 071 CZ GLOBUS Z NOVÉ VODY P* Číslo katalogu 21
 Dat.nar. : 29.11.2020 Plemeno : S100 Masný simentál
 Chovatel : Reinold Manfred, Stará Červená Voda
 Majitel : Reinold Manfred, Stará Červená Voda

**OTL
znaky**

Rohy	Ataxie	Q204X	F94L	Nt821	C313Y
P*	-	-	-	-	-

OOO ZSI 599 REJNOK OD BÍLÉHO DOMU P 164000540733032
 OO ZSI 894 UMBRO P 296000695173032
 MOO 175304 932 CZ P 164000175304932

Otec ZMS 407 ALIS LEŽNICKÝ PP 400000570079041

OMO 265 452 KOKO P 13.006 32358
 MO 1302340273 DE ELIS P 13.023 40273
 MMO 1300204723 DE ELA P 13.002 04723

OOM ZSI 065 FAN ET 069617000854
 OM ZSI 159 JEZULÁTKO P 092381026993
 MOM 1911 617 CZ P 092617001911

MA 168011 972 CZ /9 ot R* 060000168011972

OMM ZSI 013 SHAWEST LEGEND 1A P237580
 MM 106711 972 CZ V 060000106711972
 MMM 121154 611 CZ KAROL AGRO P 060000121154611

Vl.užit:nar: 42 *** kg ve 120d: 187 kg 210d: 322 kg 365d: 554 kg / kříž: 139 cm
 Přírůstek v testu : 1533 g / 91 přírůstek od narození: 1419 g / 93 šourek 43 cm
 Věk při ZV 444 dní aktuálně k 28.01.22 hmotnost: 645 kg výška v kříži: 140 cm

PLEMENNÉ HODNOTY

LINEARNÍ HODNOCENÍ

	pp	ru	pp	ru	TR	KT	OS	UT	Hmot	kříž	TR	KT	OS	UT	CE		
BÝK	PE	114	109	ME	87	107	94	96	96	96							
MATKA	PE	111	104	ME	107	106	102	96	94	96	655	143	23	20	18	7	68
Otec	PE	86	132	ME	83	98	110	116	116	117	668	145	28	19	21	7	75

HODNOCEN: TR 7 / / 9 KT / / OS / / UT Výsledek:

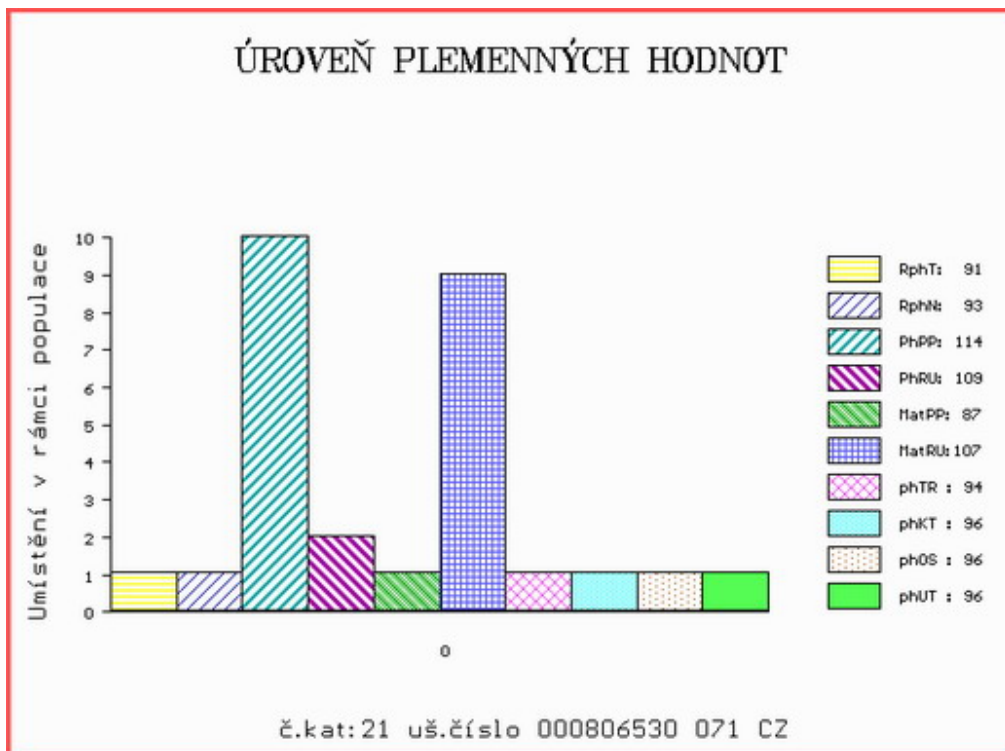

Číslo : 606599 042 CZ GAMA Z BĚSNA PP Číslo katalogu 22
 Dat.nar. : 01.12.2020 Plemeno : S100 Masný simentál
 Chovatel : Zemědělská společnost Blšany
 Majitel : ZS Blšany + JCH Č.Budějovice

**OTL
znaky**

Rohy	Ataxie	Q204X	F94L	Nt821	C313Y
PP	-	-	-	-	-

OOO 272 806 MOLDAU CLINTON P 72142-00207
 OO ZSI 820 MOLDAU ERASMUS PP 72142-00235
 MOO 7214200202 DK MOLDAU BARBARA P 72142-00202

OTEC ZSI 978 LANGMOSE HANNIBAL PP 87201-00173

OMO ZSI 390 LYKKE ATLANTIS P 41344-00347
 MO 8720100144 DK LANGMOSE DEBBIE P 87201-00144
 MMO 8720100107 DK LANGMOSE WANDA P 87201-00107

OOM ZSI 188 VINGEGAARD ROCKY P 41524-00877
 OM ZSI 412 NOLL Z BĚSNA P 037000102684042
 MOM 105968 407 CZ P 037407105968

MA 156583 942 CZ /6 ot P 037000156583942

OMM ZSI 223 KONNY 13.015 55970
 MM 131653 942 CZ R 037000131653942
 MMM 101312 942 CZ R 037000101312942

Vl.užit:nar: 50 *** kg ve 120d: 210 kg 210d: 323 kg 365d: 645 kg / kříž: 144 cm
 Přírůstek v testu : 2133 g / 115 přírůstek od narození: 1645 g / 112 šourek 39 cm
 Věk při ZV 442 dní aktuálně k 28.01.22 hmotnost: 746 kg výška v kříži: 148 cm

PLEMENNÉ HODNOTY

LINEARNÍ HODNOCENÍ

	pp	ru	pp	ru	TR	KT	OS	UT	Hmot	kříž	TR	KT	OS	UT	CE		
BÝK	PE	93	119	ME	113	89	98	91	89	91							
MATKA	PE	106	108	ME	96	97	104	103	101	104	850	154	30	22	21	8	81
OTEC	PE	82	130	ME	129	85	111	99	96	98	678	147	27	21	21	7	76

HODNOCEN: TR 10 / /10 KT / / OS / / UT Výsledek:

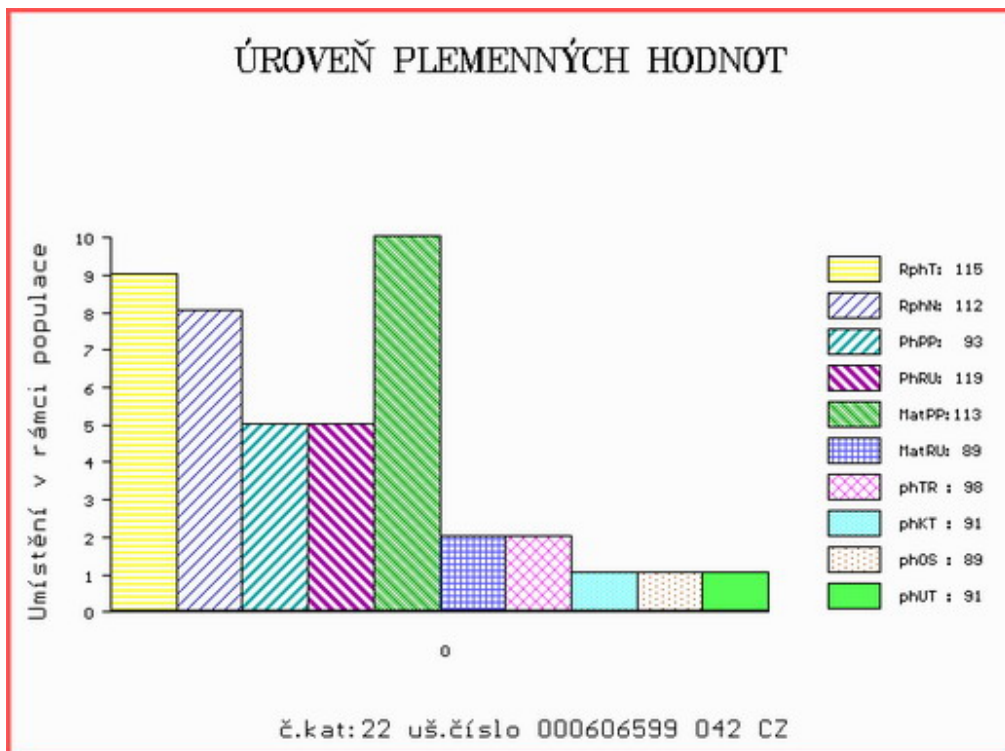

Číslo : 52490 035 CZ GARIK Z DROUHAVČE P* Číslo katalogu 23
 Dat.nar. : 02.12.2020 Plemeno : S100 Masný simental
 Chovatel : Zelený Jiří, Drouhaveč
 Majitel : Jihočeský chovatel a.s.Č.Budějovice

**OTL
znaky**

Rohy	Ataxie	Q204X	F94L	Nt821	C313Y
P*	-	-	-	-	-

OOO ZMS 132 NORGÁRD CHARLIE P 42245-00814
 OO 288 807 ENJOY LYSTHAUGARD P 74709-00170
 MOO 7470900130 DK 74709-00130

OTEC ISI 356 STENBAKKEN'S NOX P 75658-00248

OMO ZSI 400 HEDETOFT UNITED P 80185-00096
 MO 7565800096 DK STENBAKKENS CENDI P 75658-00096
 MMO 1770100744 DK LANGO UMBRA P 17701-00744

OOM ZSI 829 LANGO AUGUST/ATOS PP 17701-00844
 OM ZSI 568 LYKKE DIXIE PP 41344-00399
 MOM 4134400195 DK LYKKE PHILADELPHIA P 41344-00195

MA 384223 932 CZ /6 ot P 199000384223932

OMM SIP 160 CHLUM P 092381010871
 MM 138539 932 CZ P 045000138539932
 MMM 6319 617 CZ MS BCM PREMIUM 15D P G368340

Vl.užit:nar: 48 ** kg ve 120d: 195 kg 210d: 318 kg 365d: 611 kg / kříž: 144 cm
 Přírůstek v testu : 1941 g / 106 přírůstek od narození: 1521 g / 105 šourek 40 cm
 Věk při ZV 441 dní aktuálně k 28.01.22 hmotnost: 690 kg výška v kříži: 145 cm

PLEMENNÉ HODNOTY

LINEARNÍ HODNOCENÍ

	pp	ru	pp	ru	TR	KT	OS	UT	Hmot	kříž	TR	KT	OS	UT	CE		
BÝK	PE	98	116	ME	107	87	91	96	99	97							
MATKA	PE	101	108	ME	111	91	101	94	91	95	700	149	23	20	17	6	66
OTEC	PE	96	124	ME	102	84	108	118	121	119	1204	150	28	25	24	8	85

HODNOCEN: TR 9 / /10 KT / / OS / / UT Výsledek:

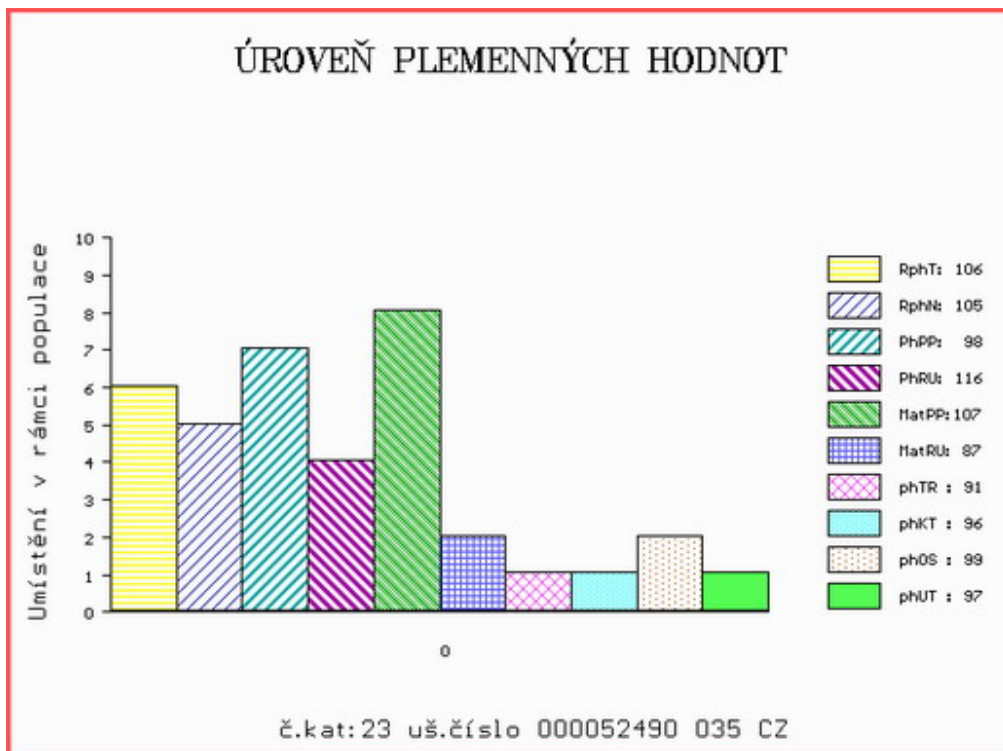

Číslo : 681510 072 CZ GARRICK Z BÁNOVA P* Číslo katalogu 24
 Dat.nar. : 02.12.2020 Plemeno : S100 Masný simentál
 Chovatel : ZEAS Bánov, a.s.
 Majitel : ZEAS Bánov, a.s.

**OTL
znaky**

Rohy	Ataxie	Q204X	F94L	Nt821	C313Y
P*	-	-	-	-	-

OOO 272 835 MAJOR VODŇANSKÝ P 145000624436031
 OO ZMS 443 SNEUMGAARD IMPERATOR PP 80164-00278
 MOO 8016400196 DK SNEUMGAARD CHRISTIANE P 80164-00196

OTEC ISI 207 KILBRIDE FARM HANS 16 PP M092351
 OMO ZSI 816 HOENESS PP 12.601 05246
 MO 906234430803 UK KILBRIDE FARM FANNI 44F P F109689
 MMO 906234425236 UK KILBRIDE FARM FANNI 9V F086457

OOM 280 541 HOCKENHULL WATERLOO M072160
 OM ZMS 107 BEL DHU CAPERCAILLIE 11 R M079624
 MOM 500948700461 UK BLACKFORD WAGTAIL F089615

MA 203861 972 CZ /2 ot DANA Z BÁNOVA P* 449000203861972
 OMM 279 160 VINGEGAARD EDISON PP 41524-01292
 MM 801421 330 SK GALAKTA MOVIS PP 090000801421330
 MMM 800375250 SK ANDALŮZIA MOVIS P 090000800375250

Vl.užit:nar: 50 *** kg ve 120d: 220 kg 210d: 348 kg 365d: 636 kg / kříž: 138 cm
 Přírůstek v testu : 1783 g / 108 přírůstek od narození: 1562 g / 113 šourek 41 cm
 Věk při ZV 441 dní aktuálně k 28.01.22 hmotnost: 709 kg výška v kříži: 139 cm

PLEMENNÉ HODNOTY

LINEARNÍ HODNOCENÍ

	pp	ru	pp	ru	TR	KT	OS	UT	Hmot	kříž	TR	KT	OS	UT	CE
BÝK	PE	92 125	ME	103 99	99	109	112	111							
MATKA	PE	96 110	ME	108 110	105	100	98	101	770	151	27	24	21	7	79
OTEC	PE	86 128	ME	98 94	104	111	114	114	0	0	0	0	0	0	0

HODNOCEN: TR 6 / /10 KT / / OS / / UT Výsledek:

ÚROVEŇ PLEMENNÝCH HODNOT

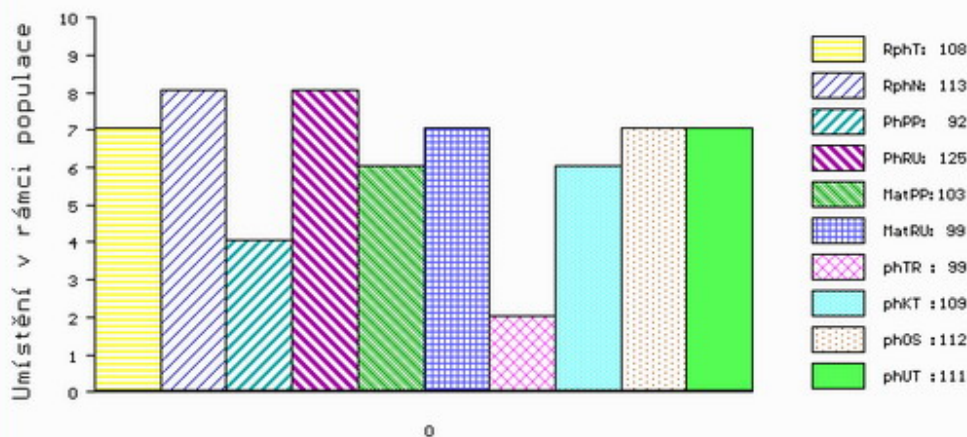

č.kat:24 uš.číslo 000681510 072 CZ

Číslo : 606601 042 CZ GINGO Z BĚSNA P* Číslo katalogu 25
 Dat.nar. : 06.12.2020 Plemeno : S100 Masný simentál
 Chovatel : Zemědělská společnost Blšany
 Majitel : ZS Blšany + JCH Č.Budějovice

**OTL
znaky**

Rohy	Ataxie	Q204X	F94L	Nt821	C313Y
P*	-	-	-	-	-

OOO 279 319 FREIGHDUFF BRENDAN I000282
 OO 279 318 CORRICK KENTUCKY KID M054467
 MOO 0 CORRICK HONEY F055864

OTEC ZSI 964 DARSHAM PLAYBOY P M061211

OMO 269 783 STERLING FLINT M042435
 MO 18600164 UK DARSHAM KIT KAT F063101
 MMO 0 REVELEX DESIRE F023294

OOM 265 452 KOKO P 13.006 32358
 OM ZSI 223 KONNY 13.015 55970
 MOM 1300275884 DE 13.002 75884

MA 150880 942 CZ /8 ot P 037000150880942

OMM ZSI 188 VINGEGAARD ROCKY P 41524-00877
 MM 101317 942 CZ P 037000101317942
 MMM 2675 617 CZ BRITA R 1430056

Vl.užit:nar: 47 *** kg ve 120d: 223 kg 210d: 357 kg 365d: 695 kg / kříž: 139 cm
 Přírůstek v testu : 2358 g / 122 přírůstek od narození: 1833 g / 124 šourek 43 cm
 Věk při ZV 437 dní aktuálně k 28.01.22 hmotnost: 813 kg výška v kříži: 146 cm

PLEMENNÉ HODNOTY

LINEARNÍ HODNOCENÍ

	pp	ru	pp	ru	TR	KT	OS	UT	Hmot	kříž	TR	KT	OS	UT	CE		
BÝK	PE	96	126	ME	96	84	107	108	107	108							
MATKA	PE	103	106	ME	105	98	105	101	99	100	764	146	24	20	21	7	72
OTEC	PE	86	127	ME	90	82	107	110	110	110	0	0	0	0	0	0	0

HODNOCEN: TR 10 / /10 KT / / OS / / UT Výsledek:

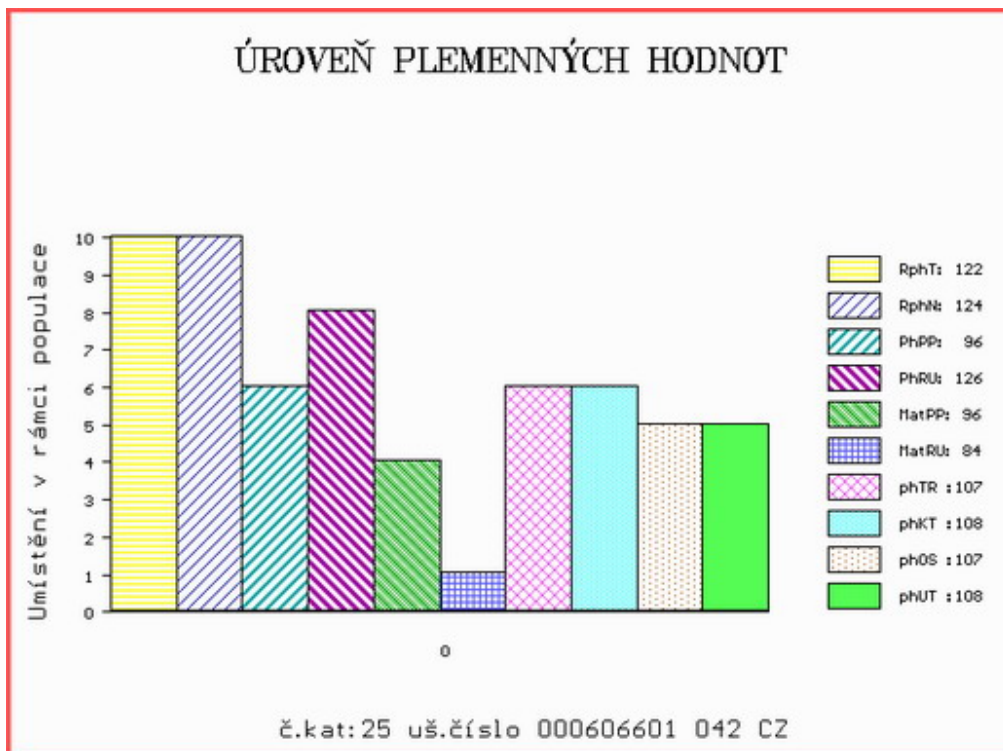

Číslo : 606603 042 CZ GISCARD Z BĚSNA PP Číslo katalogu 26
 Dat.nar. : 07.12.2020 Plemeno : S100 Masný simentál
 Chovatel : Zemědělská společnost Blšany
 Majitel : ZS Blšany + JCH Č.Budějovice

**OTL
znaky**

Rohy	Ataxie	Q204X	F94L	Nt821	C313Y
PP	-	-	-	-	-

OOO ZSI 400 HEDETOFT UNITED P 80185-00096
 OO ZSI 816 HOENESS PP 12.601 05246
 MOO 1260065958 DE ALMA P 12.600 65958

OTEC ZMS 876 CELNÍK Z BĚSNA PP 037000588331042

OMO ZSI 252 LUIS P 037042002004
 MO 137019 942 CZ P 037000137019942
 MMO 108004 407 CZ P 037000108004407

OOM ZSI 570 VESTERMOLLE DON LEON P 25679-01743
 OM ZSI 867 URQUELL ŠUMAVSKÝ V 158000687422032
 MOM 144188 932 CZ ORKA ŠUMAVSKÁ P 158000144188932

MA 177991 942 CZ /4 ot PP 037000177991942

OMM ZSI 693 REKORD Z BĚSNA V 037000528006042
 MM 156587 942 CZ P 037000156587942
 MMM 140327 942 CZ P 037000140327942

Vl.užit:nar: 47 *** kg ve 120d: 199 kg 210d: 319 kg 365d: 570 kg / kříž: 133 cm
 Přírůstek v testu : 1808 g / 110 přírůstek od narození: 1484 g / 107 šourek 41 cm
 Věk při ZV 436 dní aktuálně k 28.01.22 hmotnost: 666 kg výška v kříži: 138 cm

PLEMENNÉ HODNOTY

LINEARNÍ HODNOCENÍ

	pp	ru	pp	ru	TR	KT	OS	UT	Hmot	kříž	TR	KT	OS	UT	CE
BÝK	PE	93 114	ME	107 103	93	99	98	98							
MATKA	PE	95 112	ME	115 96	100	107	106	106	806	/ 146	20	22	18	7	67
OTEC	PE	92 113	ME	96 109	104	110	110	109	716	/ 140	25	22	21	8	76

HODNOCEN: TR 6 / /10 KT / / OS / / UT Výsledek:

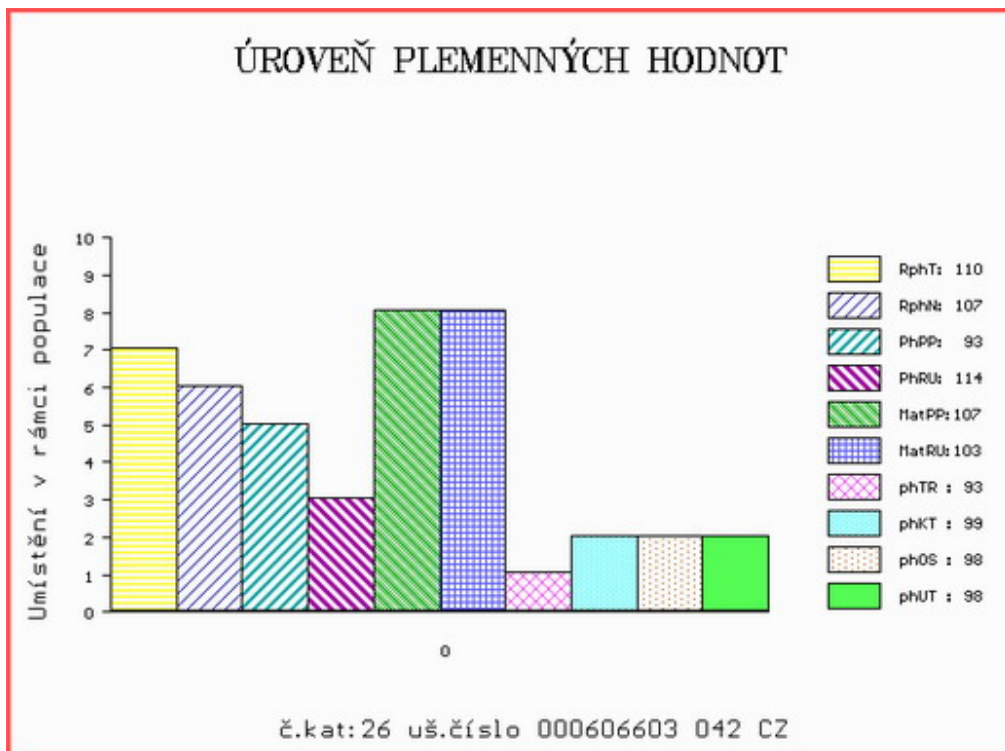

Číslo : 806533 071 CZ GRAHAM Z NOVÉ VODY PP Číslo katalogu 27
 Dat.nar. : 07.12.2020 Plemeno : S100 Masný simentál
 Chovatel : Reinold Manfred, Stará Červená Voda
 Majitel : Reinold Manfred, Stará Červená Voda

**OTL
znaky**

Rohy	Ataxie	Q204X	F94L	Nt821	C313Y
PP	-	-	-	-	-

OOO ZSI 400 HEDETOFT UNITED P 80185-00096
 OO ZSI 968 SOGÁRD AMÍR P 20030-01031
 MOO 2003000980 DK SOGÁRD THERESA P 20030-00980

OTEC ZMS 646 BARON LEŽNICKÝ PP 400000579799041

OMO BJ 185 STEINADLER PP 09.376 31910
 MO 159801 941 CZ HANČA LEŽNICKÁ P 400000159801941
 MMO 135449 941 CZ EBI LEŽNICKÁ P 400000135449941

OOM 279 348 LEXMAR AV RÖRUM 95290
 OM ZSI 966 OLVERT AV ESERED V 96470
 MOM 7192000400 SE FLORENCE AV ESERED P 100101

MA 351960 971 CZ /1 ot P 429000351960971

OMM ZSI 507 PRIMA ET PP 392000573000061
 MM 376317 931 CZ TETRA VODNAŇSKÁ P 145000376317931
 MMM 181041 931 CZ P 145000181041931

Vl.užit:nar: 48 *** kg ve 120d: 200 kg 210d: 339 kg 365d: 638 kg / kříž: 139 cm
 Přírustek v testu : 1825 g / 106 přírustek od narození: 1588 g / 101 šourek 42 cm
 Věk při ZV 436 dní aktuálně k 28.01.22 hmotnost: 710 kg výška v kříži: 140 cm

PLEMENNÉ HODNOTY

LINEARNÍ HODNOCENÍ

	pp	ru	pp	ru	TR	KT	OS	UT	Hmot	kříž	TR	KT	OS	UT	CE		
BÝK	PE	110	119	ME	101	104	107	99	96	98							
MATKA	PE	83	112	ME	120	99	106	103	102	103	824	153	29	22	18	7	76
OTEC	PE	130	114	ME	83	118	100	96	95	96	690	144	27	21	20	7	75

HODNOCEN: TR 7 / /10 KT / / OS / / UT Výsledek:

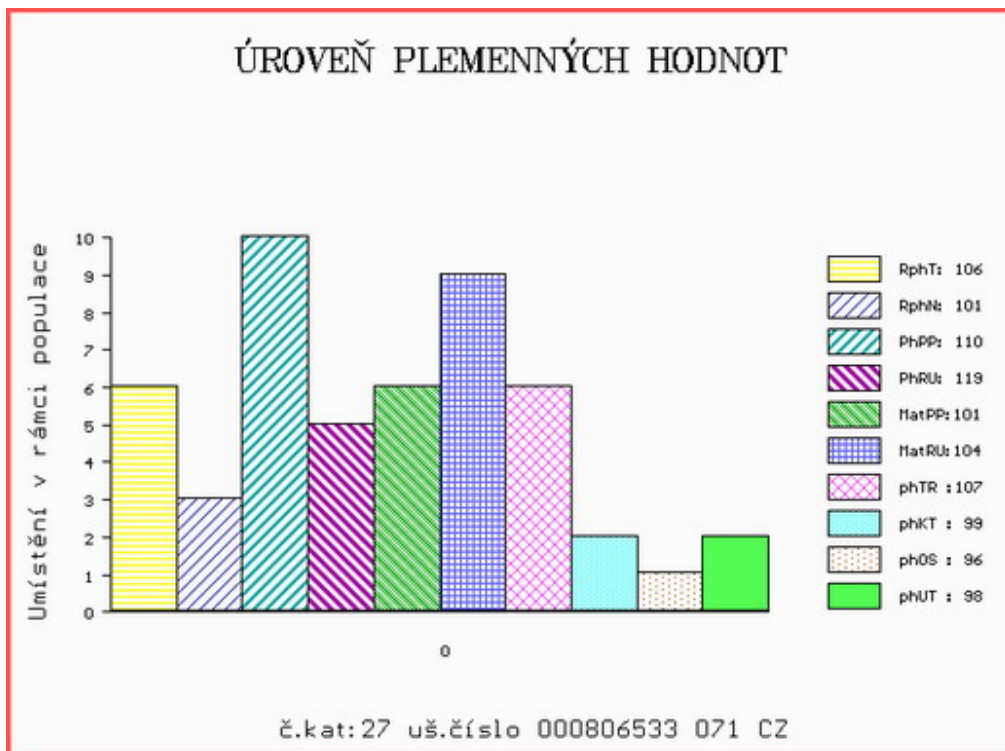

Číslo : 180538 064 CZ GEJZÍR Z LIBOCHOVÉ V* Číslo katalogu 28
 Dat.nar. : 08.12.2020 Plemeno : S100 Masný simentál
 Chovatel : Polák Jiří, Dolní Libochová
 Majitel : Polák Jiří, Dolní Libochová

**OTL
znaky**

Rohy	Ataxie	Q204X	F94L	Nt821	C313Y
P*	-	-	-	-	-

OOO 268 504 STACHUS V 09.321 15586
 OO BJ 185 STEINADLER PP 09.376 31910
 MOO 932115555 DE HITZE 115 P 09.321 15555

Otec ZMS 883 CYRIL LEŽNICKÝ PP 400000589820041

OMO ZSI 949 CURAHEEN VIO ET R 171059860169
 MO 175508 941 CZ INKA LEŽNICKÁ P 400000175508941
 MMO 144902 941 CZ ERZHEBETA Z LEŽNICE P 340000144902941

OOM SIP 468 MOGUL POLFIN P 339000019021072
 OM PMS 055 REBEL P 372000660431031
 MOM 142773 203 CZ R 067203142773

MA 523082 961 CZ /6 ot CAJA Z LIBOCHOVÉ R 425000523082961

OMM ZSI 222 KORVIN P 13.018 49046
 MM 115231 941 CZ R 340000115231941
 MMM 101239 309 CZ JANICA Z LEŽNICE R 340000101239309

Vl.užit:nar: 48 *** kg ve 120d: 265 kg 210d: 385 kg 365d: 631 kg / kříž: 141 cm
 Přírustek v testu : 1691 g / 97 přírustek od narození: 1630 g / 98 šourek 43 cm
 Věk při ZV 435 dní aktuálně k 28.01.22 hmotnost: 726 kg výška v kříži: 143 cm

PLEMENNÉ HODNOTY

LINEARNÍ HODNOCENÍ

	pp	ru	pp	ru	TR	KT	OS	UT	Hmot	kříž	TR	KT	OS	UT	CE		
BÝK	PE	101	132	ME	117	94	114	110	108	110							
MATKA	PE	97	112	ME	112	104	99	95	94	95	790	146	26	19	18	7	70
Otec	PE	98	140	ME	126	91	108	111	112	111	682	142	25	21	21	7	74

HODNOCEN: TR 8 / /10 KT / / OS / / UT Výsledek:

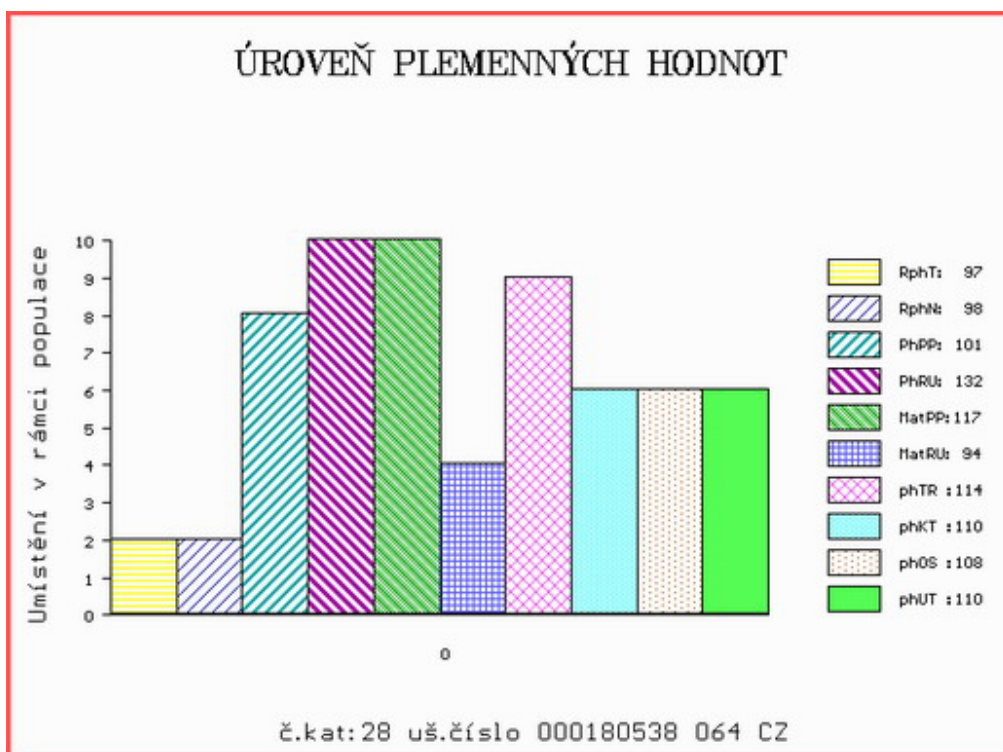

Číslo : 606606 042 CZ GEORGIJ Z BĚSNA PP Číslo katalogu 29
 Dat.nar. : 13.12.2020 Plemeno : S100 Masný simentál
 Chovatel : Zemědělská společnost Blšany
 Majitel : ZS Blšany + JCH Č.Budějovice

**OTL
znaky**

Rohy	Ataxie	Q204X	F94L	Nt821	C313Y
PP	-	-	-	-	-

OOO ZSI 344 OSTERVANG VEST PP 86152-00201
 OO 288 763 WECHSEL PP 302 072 918
 MOO 717185609 AT LONI P 717 185 609

OTEC ZMS 866 GS WIPP PP 914 848 129
 OMO 288 764 LORD P 08.927 66574
 MO 484869522 AT KRAUSE 2/13 P 484 869 522
 MMO 304850416 AT F-KRAUSE 2 P 304 850 416

OOM ZSI 279 LANGO UNESCO P 17701-00760
 OM ZSI 829 LANGO AUGUST/ATOS PP 17701-00844
 MOM 1770100654 DK LANGO SONJA P 17701-00654

MA 194315 942 CZ /2 ot V 037000194315942
 OMM ZSI 223 KONNY 13.015 55970
 MM 131632 942 CZ R 037000131632942
 MMM 108435 407 CZ R 037000108435407

Vl.užit:nar: 50 *** kg ve 120d: 220 kg 210d: 348 kg 365d: 623 kg / kříž: 138 cm
 Přírůstek v testu : 2075 g / 109 přírůstek od narození: 1645 g / 114 šourek 40 cm
 Věk při ZV 430 dní aktuálně k 28.01.22 hmotnost: 726 kg výška v kříži: 141 cm

PLEMENNÉ HODNOTY

LINEARNÍ HODNOCENÍ

	pp	ru	pp	ru	TR	KT	OS	UT	Hmot	kříž	TR	KT	OS	UT	CE
BÝK	PE	88 131	ME	102 76	109	110	108	109							
MATKA	PE	95 114	ME	98 91	108	109	110	110	756	148	22	20	18	7	67
OTEC	PE	81 135	ME	105 66	108	114	111	110	0	0	0	0	0	0	0

HODNOCEN: TR 8 / /10 KT / / OS / / UT Výsledek:

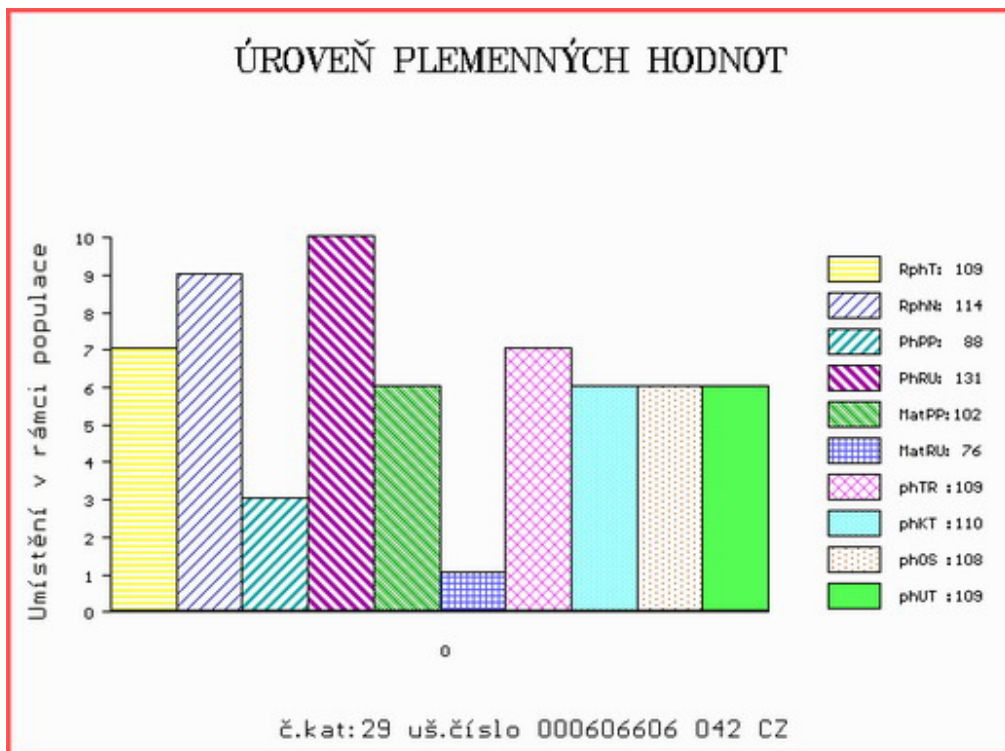

Číslo : **813373462 SK** **MOVIS FILIP PP** Číslo katalogu 30
 Dat.nar. : 15.12.2020 Plemeno : S100 Masný simentál
 Chovatel : MOVIS-AGRO,AK, spol.s r.o.Skalica
 Majitel : MOVIS-AGRO,AK, spol.s r.o.Skalica

**OTL
znaky**

Rohy	Ataxie	Q204X	F94L	Nt821	C313Y
PP	-	-	-	-	-

OOO ZSI 599 REJNOK OD BÍLÉHO DOMU P 164000540733032
 OO ZSI 894 UMBRO P 296000695173032
 MOO 175304 932 CZ P 164000175304932

Otec ZMS 407 ALIS LEŽNICKÝ PP 400000570079041

OMO 265 452 KOKO P 13.006 32358
 MO 1302340273 DE ELIS P 13.023 40273
 MMO 1300204723 DE ELA P 13.002 04723

OOM 279 346 CAIRNVIEW SNAZZY M066099
 OM ZSI 965 CHYANHAL AMOS 09 R 383852100049
 MOM 906234424256 UK KILBRIDE FARM EUNICE 55T F082227

MA 812852920 SK /2 ot

OMM 262 811 OSMAN AGRO P 060000504789072
 MM 800779911 SK CALISTA MOVIS P 090000800779911
 MMM 697011107 SK AGS MISS SKALICE 697011 721206697011

Vl.užit:nar: **46 **** kg ve 120d: **210** kg 210d: **339** kg 365d: **587** kg / kříž: **137** cm
 Přírůstek v testu : **1775 g / 94** přírůstek od narození: **1460 g / 99** šourek **41** cm
 Věk při ZV **428** dní aktuálně k 28.01.22 hmotnost: **643** kg výška v kříži: **137** cm

PLEMENNÉ HODNOTY

LINEARNÍ HODNOCENÍ

	pp	ru	pp	ru	TR	KT	OS	UT	Hmot	kříž	TR	KT	OS	UT	CE		
BÝK	PE	97	118	ME	92	94	92	94	95	95							
MATKA	PE	99	99	ME	102	94	88	90	93	91	695	144	17	19	18	6	60
Otec	PE	86	132	ME	83	98	110	116	116	117	668	145	28	19	21	7	75

HODNOCEN: TR 6 / /10 KT / / OS / / UT Výsledek:

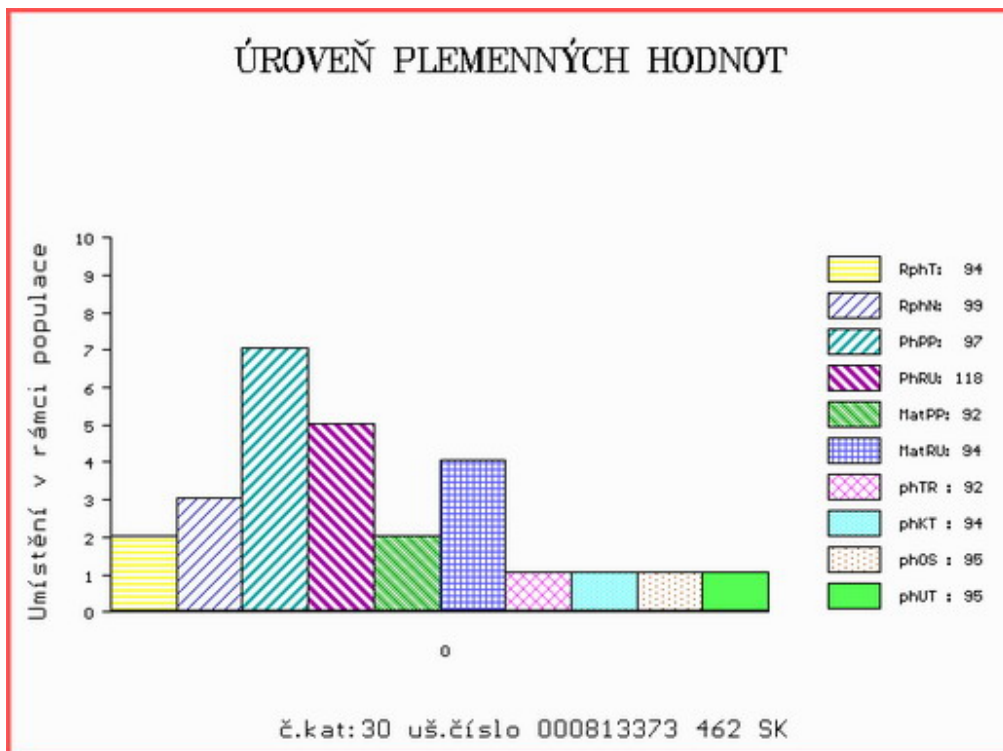

Číslo : 806536 071 CZ **GASPAR Z NOVÉ VODY P*** Číslo katalogu 31
 Dat.nar. : 25.12.2020 Plemeno : S100 Masný simentál
 Chovatel : Reinold Manfred, Stará Červená Voda
 Majitel : Reinold Manfred, Stará Červená Voda

**OTL
znaky**

Rohy	Ataxie	Q204X	F94L	Nt821	C313Y
P*	-	-	-	-	-

OOO 280 542 BLACKFORD HARVESTER M049570
 OO 280 541 HOCKENHULL WATERLOO M072160
 MOO 160873500016 UK HOCKENHULL GIRLIE 13TH ET T002348

OTEC ZMS 107 BEL DHU CAPERCAILLIE 11 R M079624

OMO 280 543 KILBRIDE FARM STRABANE M065449
 MO 500948700461 UK BLACKFORD WAGTAIL F089615
 MMO 500948700272 UK BLACKFORD SAFFRON F078792

OOM ZSI 390 LYKKE ATLANTIS P 41344-00347
 OM ZSI 689 SIVEN VODŇANSKÝ PP 145000624447031
 MOM 41078 931 CZ P 145000041078931

MA 313029 971 CZ /4 ot BONANZA Z NOVÉ VODY PP 429000313029971

OMM 279 646 RENSDDORF P 09.745 90662
 MM 1501984 786 DE HERMINE VOM UCHTETAL ET PP 15.019 84786
 MMM 1500747994 DE HELLA VOM UCHTETAL P 15.007 47794

Vl.užit:nar: 67 *** kg ve 120d: 239 kg 210d: 378 kg 365d: 695 kg / kříž: 146 cm
 Přírustek v testu : 2050 g / 111 přírustek od narození: 1712 g / 113 šourek 44 cm
 Věk při ZV 418 dní aktuálně k 28.01.22 hmotnost: 750 kg výška v kříži: 146 cm

PLEMENNÉ HODNOTY

LINEARNÍ HODNOCENÍ

	pp	ru	pp	ru	TR	KT	OS	UT	Hmot	kříž	TR	KT	OS	UT	CE		
BÝK	PE	60	129	ME	100	105	116	111	109	112							
MATKA	PE	82	117	ME	81	121	109	108	107	109	912	152	27	22	20	8	77
OTEC	PE	83	132	ME	106	97	117	119	119	121	0	0	0	0	0	0	0

HODNOCEN: TR 10 / /10 KT / / OS / / UT Výsledek:

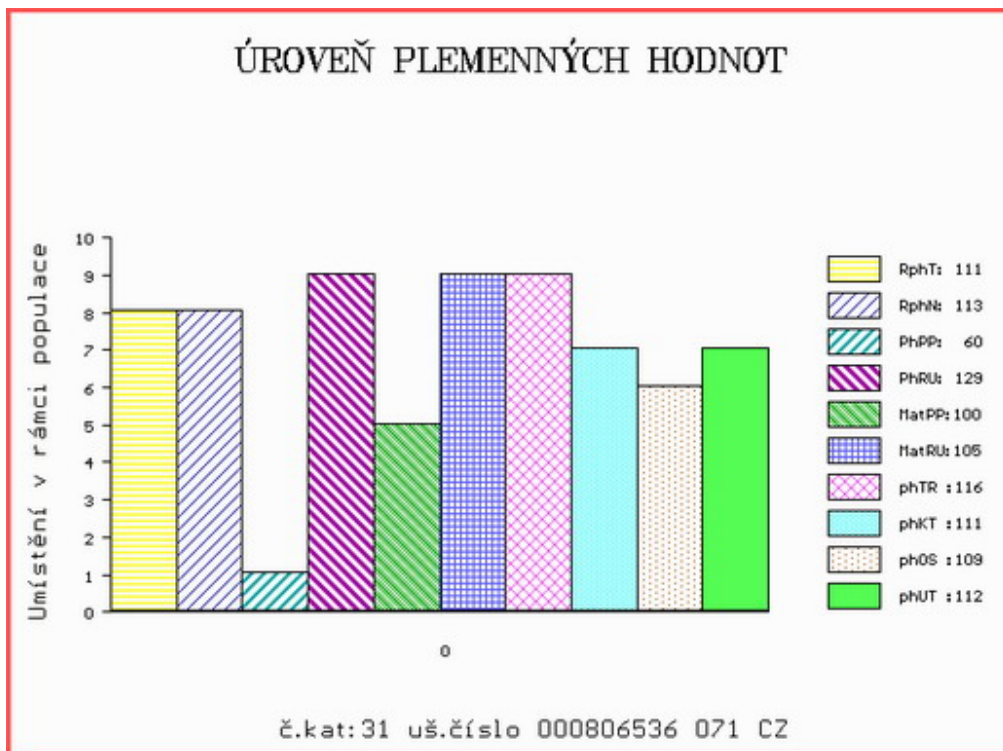

Číslo : 681684 072 CZ GERO Z BÁNOVA P* Číslo katalogu 32
 Dat.nar. : 26.12.2020 Plemeno : S100 Masný simentál
 Chovatel : ZEAS Bánov, a.s.
 Majitel : ZEAS Bánov, a.s.

**OTL
znaky**

Rohy	Ataxie	Q204X	F94L	Nt821	C313Y
P*	-	-	-	-	-

OOO ZSI 369 LYKKE ANDERS P 41344-00335
 OO ZMS 164 ZÁRUKA Z LEŽNICE PP 340000562579041
 MOO 123149 941 CZ P 340000123149941

OTEC ZMS 950 DRAGON Z ČERNÉ VODY P 467000724141071
 OMO SIP 987 SOVÁK POLFIN ET P 134000523000072
 MO 217738 972 CZ ANETA POLFIN P 339000217738972
 MMO 181006 972 CZ ULTRIMA POLFIN P 339000181006972

OOM ZSI 390 LYKKE ATLANTIS P 41344-00347
 OM SIP 893 ROUS VODŇANSKÝ P 145000624438031
 MOM 23508 267 CZ MS BCM STAR 54D P PG368342

MA 801421381 SK /6 ot GOMBÍKA MOVIS P 090000801421381
 OMM 268 232 AGSK SIR SKALICA 2183 P 721206002183
 MM 800186303 SK AGSK MISS SKALICA 186303 P 721206186303
 MMM 2192859 SK AGSK MISS POL RED 02192 002859002192

Vl.užit:nar: 52 *** kg ve 120d: 220 kg 210d: 331 kg 365d: 604 kg / kříž: 142 cm
 Přírůstek v testu : 1800 g / 103 přírůstek od narození: 1497 g / 99 šourek 42 cm
 Věk při ZV 417 dní aktuálně k 28.01.22 hmotnost: 648 kg výška v kříži: 144 cm

PLEMENNÉ HODNOTY

LINEARNÍ HODNOCENÍ

	pp	ru	pp	ru	TR	KT	OS	UT	Hmot	kříž	TR	KT	OS	UT	CE		
BÝK	PE	91	113	ME	106	102	92	95	97	95							
MATKA	PE	80	102	ME	108	106	102	102	101	102	736	146	25	19	17	6	67
OTEC	PE	104	119	ME	99	102	103	102	103	103	730	142	26	22	23	8	79

HODNOCEN: TR 9 / /10 KT / / OS / / UT Výsledek:

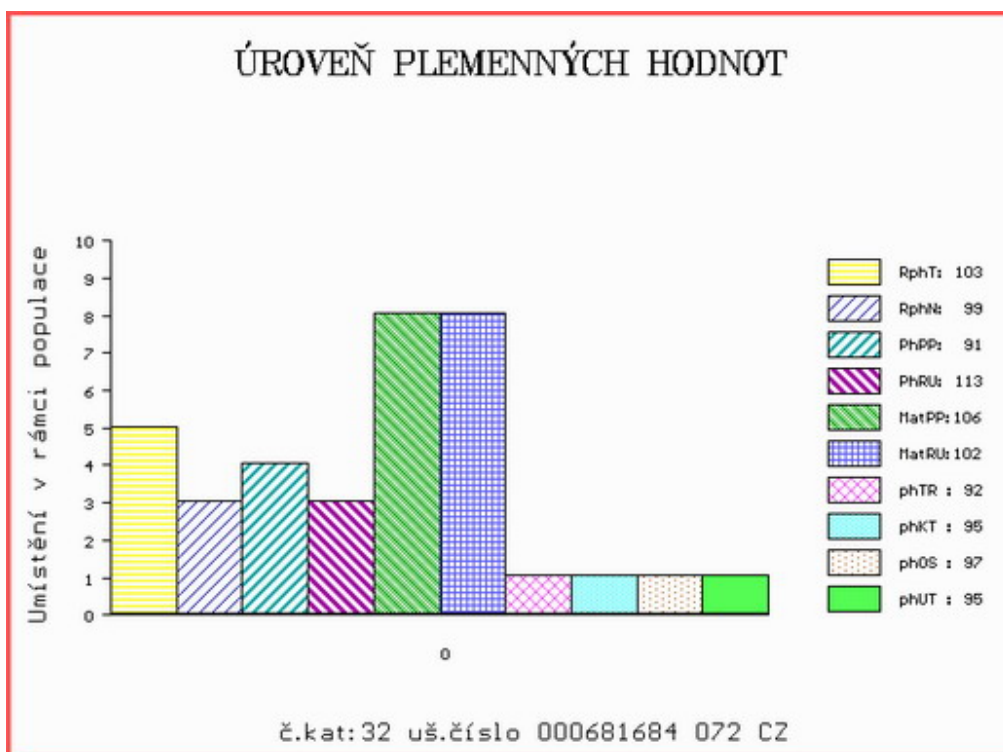

Číslo : 165397 034 CZ GARFÍLD PÍSECKÝ R* Číslo katalogu 33
 Dat.nar. : 18.10.2020 Plemeno : Y100 Limousine
 Chovatel : Kotalík Milan, Semice
 Majitel : Kotalík Milan, Semice

**OTL
znaky**

Rohy	Ataxie	Q204X	F94L	Nt821	C313Y
R*	-	-	-	-	-

OOO 000 EOLE 1589001903
 OO 265 068 JABOT 1993015958
 MOO 1988008261 FR DYNAMITE 1988008261

OTEC ZLI 295 MALIBU 3696026196
 OMO 262 470 FARCEUR 3690007611
 MO 3692005630 FR HAITI 3692005630
 MMO 3680011842 FR REGLISSE 3680011842

OOM 270 300 MANOIR MN 8796012823
 OM ZLM 882 EXCEL 1210081834
 MOM 1930738362 FR PATOUILLE 1930738362

MA 744601 931 CZ /1 ot R*
 OMM 272 332 BOL.D'OR 8703201004
 MM 1531703 024 FR FUTEE 1531703024
 MMM 1528702377 FR CENTAUREE 1528702377

Vl.užit:nar: 42 *** kg ve 120d: 201 kg 210d: 332 kg 365d: 495 kg / kříž: 138 cm
 Přírůstek v testu : 1216 g / 86 přírůstek od narození: 1251 g / 79 šourek 40 cm
 Věk při ZV 486 dní aktuálně k 28.01.22 hmotnost: 626 kg výška v kříži: 143 cm

PLEMENNÉ HODNOTY

LINEARNÍ HODNOCENÍ

	pp	ru	pp	ru	TR	KT	OS	UT	Hmot	kříž	TR	KT	OS	UT	CE		
BÝK	PE	99	110	ME	99	100	107	111	111	110							
MATKA	PE	92	115	ME	105	100	110	112	111	111	688	141	19	19	18	6	62
OTEC	PE	103	92	ME	89	106	91	97	99	97	0	0	0	0	0	0	0

HODNOCEN: TR 9 / / 7 KT / / OS / / UT Výsledek:

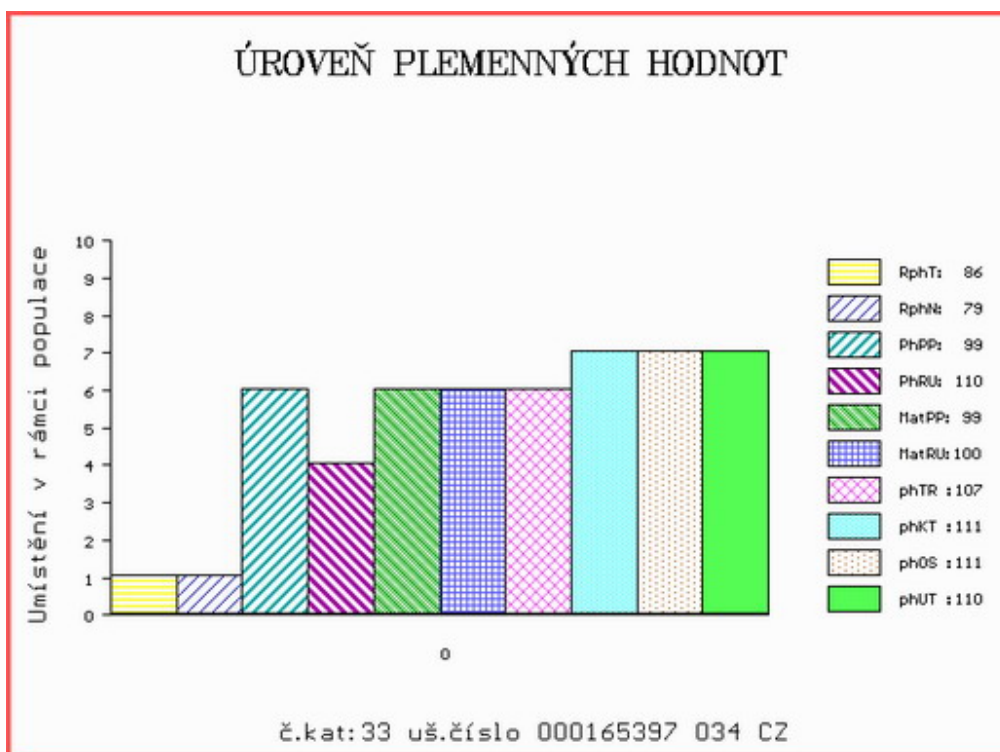

Číslo : 178618 034 CZ GODOT Z TODNĚ P* Číslo katalogu 34
 Dat.nar. : 31.10.2020 Plemeno : Y100 Limousine
 Chovatel : Farka Martin, Todně
 Majitel : Farka Martin, Todně

**OTL
znaky**

Rohy	Ataxie	Q204X	F94L	Nt821	C313Y
P*	-	-	F/F	-	-

OOO 280 589 PONTO P 05.347 27285
 OO 281 376 PONTUS PP 05.365 13951
 MOO 534727277 DE OLIVIA P 05.347 27277

Otec ZIL 654 TST PANDOR PP 09.872 53302

OMO 289 838 TST KANT P 09.404 17635
 MO 945458746 DE TST PP 09.454 58746
 MMO 941987574 DE TST EMMI P 09.419 87574

OOM 262 686 SOLIDE 1629597295
 OM ZLI 742 VETIVER MN 2304902134
 MOM 2398021960 FR ORTIE 2398021960

MA 530792 931 CZ /4 ot ZETKA Z TODNĚ 397000530792931

OMM ZLI 539 CACAO 6503987463
 MM 269337 953 CZ DANUTA Z KALIŠTĚ 031000269337953
 MMM 43311 953 CZ DEJNA Z KALIŠTĚ 031000043311953

Vl.užit:nar: 52 *** kg ve 120d: 210 kg 210d: 363 kg 365d: 601 kg / kříž: 142 cm
 Přírůstek v testu : 1791 g / 104 přírůstek od narození: 1570 g / 104 šourek 40 cm
 Věk při ZV 473 dní aktuálně k 28.01.22 hmotnost: 765 kg výška v kříži: 147 cm

PLEMENNÉ HODNOTY

LINEARNÍ HODNOCENÍ

	pp	ru	pp	ru	TR	KT	OS	UT	Hmot	kříž	TR	KT	OS	UT	CE		
BÝK	PE	91	132	ME	98	95	119	107	103	106							
MATKA	PE	97	125	ME	96	101	111	106	103	104	926	153	28	26	26	9	89
Otec	PE	91	124	ME	97	94	110	94	90	93	1110	150	19	18	18	6	61

HODNOCEN: TR 10 / /10 KT / / OS / / UT Výsledek:

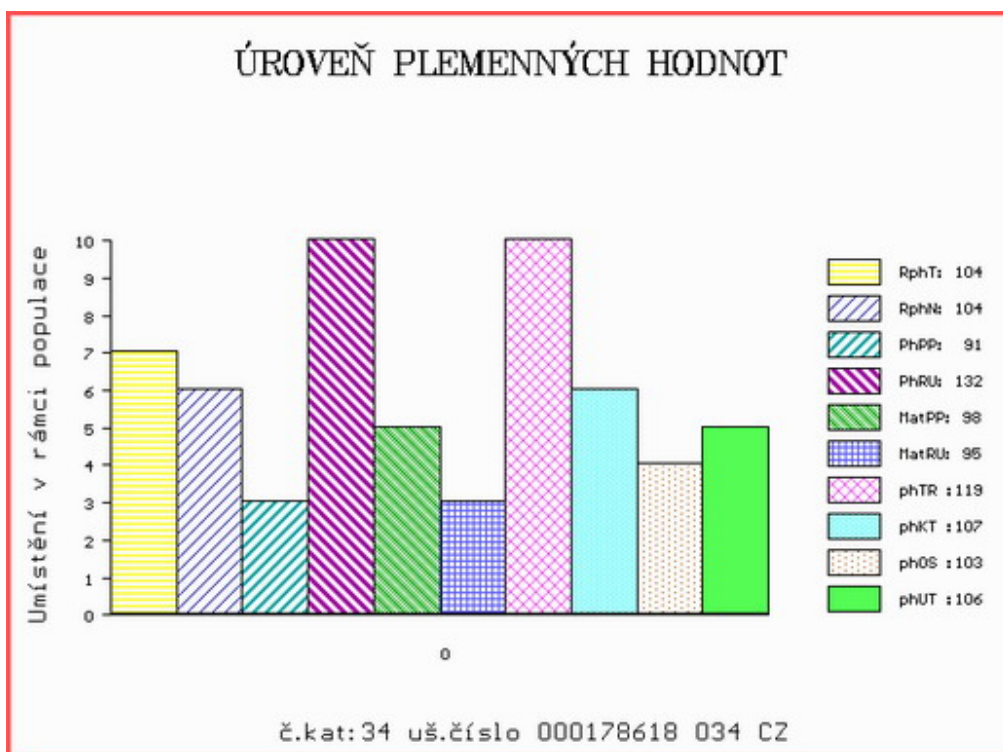

Číslo : 836084 052 CZ GÁNEŠA ZE ZDELOVA Číslo katalogu 35
 Dat.nar. : 03.11.2020 Plemeno : Y100 Limousine
 Chovatel : Novotný Ludovít, Zdelov
 Majitel : Novotný Ludovít, Zdelov

**OTL
znaky**

Rohy	Ataxie	Q204X	F94L	Nt821	C313Y
-	-	-	-	-	-

OOO 277 824 VERCORS 1931741997
 OO 284 861 EDELWEIS MN 1933412915
 MOO 1311191915 FR TULIPE 1931191915

Otec ZIL 413 MACKCELMAR 1939050113
 OMO 289 967 UTRILLO 1931859900
 MO 1932966317 FR DARCIE 1932966317
 MMO 1998000716 FR OTARIE 1998000716

OOM ZLI 490 REMIX 1717626948
 OM ZLM 405 CAMEOS 2424507604
 MOM 2324444531 FR VELSEUSE 2324444531

MA 410628 953 CZ /1 ot DALMA BOVET 069000410628953
 OMM ZLM 053 UNIQUE 1931432417
 MM 340768 953 CZ BOLMA BOVET ET 069000340768953
 MMM 175925 953 CZ OLMA BOVET 069000175925953

Vl.užit:nar: 45 *** kg ve 120d: 175 kg 210d: 289 kg 365d: 499 kg / kříž: 139 cm
 Přírůstek v testu : 1358 g / 86 přírůstek od narození: 1277 g / 80 šourek 40 cm
 Věk při ZV 470 dní aktuálně k 28.01.22 hmotnost: 621 kg výška v kříži: 145 cm

PLEMENNÉ HODNOTY

LINEARNÍ HODNOCENÍ

	pp	ru	pp	ru	TR	KT	OS	UT	Hmot	kříž	TR	KT	OS	UT	CE
BÝK PE	88	107	ME	100	98	93	93	94	93						
MATKA PE	85	113	ME	99	97	102	107	108	106	722	150	25	21	21	8 75
Otec PE	93	104	ME	97	98	93	92	92	93	0	0	0	0	0	0

HODNOCEN: TR 10 / / 8 KT / / OS / / UT Výsledek:

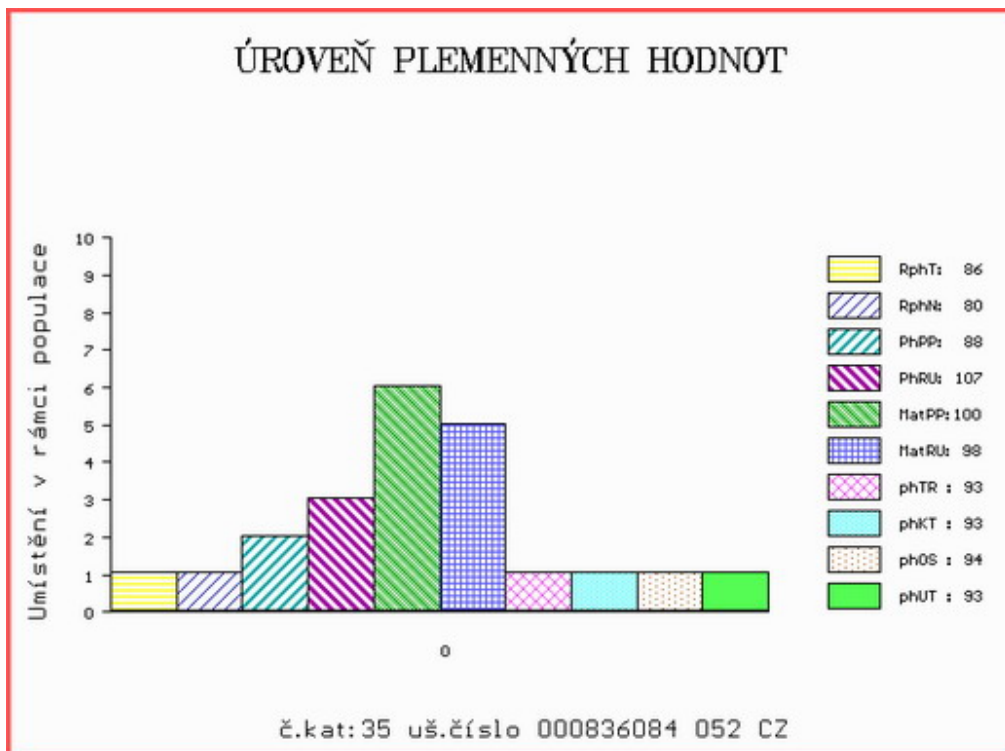

Číslo : 165403 034 CZ GALILEO PÍSECKÝ P* Číslo katalogu 36
 Dat.nar. : 06.11.2020 Plemeno : Y100 Limousine
 Chovatel : Kotalík Milan, Semice
 Majitel : Kotalík Milan, Semice

**OTL
znaky**

Rohy	Ataxie	Q204X	F94L	Nt821	C313Y
P*	-	-	-	-	-

OOO 285 887 INDEX PP 09.867 41087
 OO 285 886 ILTIS PP 09.874 16619
 MOO 935313663 DE VRONI V 09.353 13663

Otec ZLM 881 INDUS PP 09.877 37360

OMO ZLI 742 VETIVER MN 2304902134
 MO 986741081 DE SENTA P 09.867 41081
 MMO 941002592 DE SIELA P 09.410 02592

OOM ZLI 803 WILODGE TONKA WEY02-002
 OM ZLM 305 MILLBURN HESTER 181698360704
 MOM 181698340561 IE MILLBURN ELLA 181698340561

MA 694401 931 CZ /2 ot R* 438000694401931

OMM ZLI 740 UBU 2303327488
 MM 525597 931 CZ 438000525597931
 MMM 247911 953 CZ DRAHOSLAVA Z KALIŠTĚ 031000247911953

Vl.užit:nar: 42 *** kg ve 120d: 233 kg 210d: 374 kg 365d: 608 kg / kříž: 137 cm
 Přírůstek v testu : 1466 g / 81 přírůstek od narození: 1522 g / 78 šourek 42 cm
 Věk při ZV 467 dní aktuálně k 28.01.22 hmotnost: 724 kg výška v kříži: 142 cm

PLEMENNÉ HODNOTY

LINEARNÍ HODNOCENÍ

	pp	ru	pp	ru	TR	KT	OS	UT	Hmot	kříž	TR	KT	OS	UT	CE		
BÝK	PE	95	128	ME	108	94	117	119	118	118							
MATKA	PE	82	120	ME	99	111	112	113	113	113	702	141	20	20	19	7	66
Otec	PE	100	116	ME	113	88	96	102	102	100	760	144	23	22	24	8	77

HODNOCEN: TR 9 / /10 KT / / OS / / UT Výsledek:

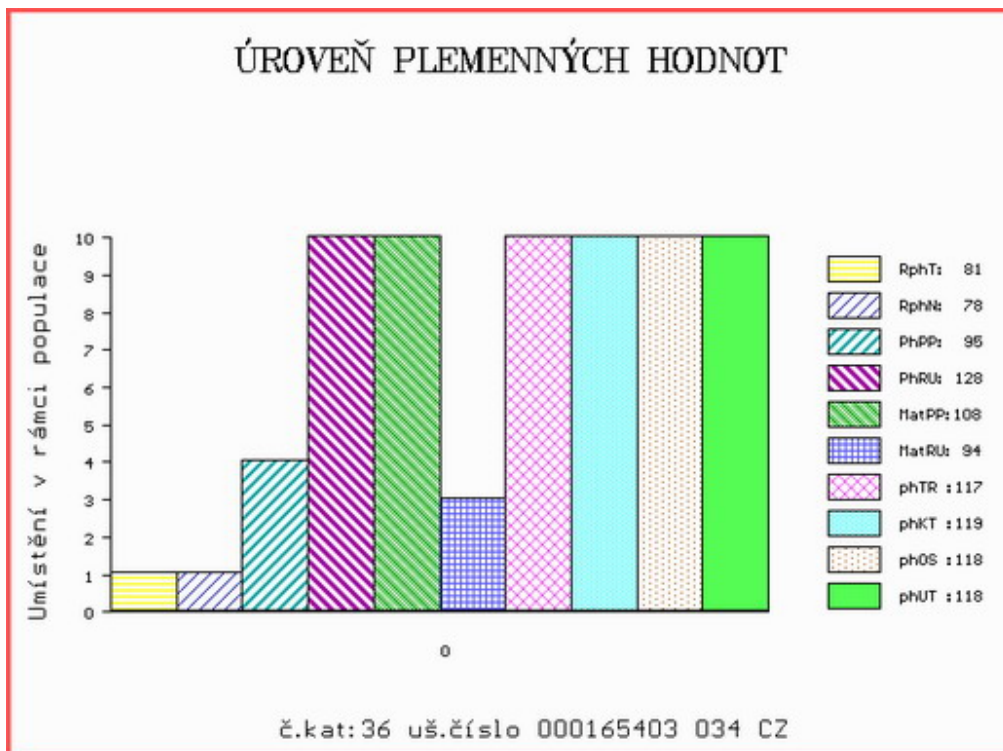

Číslo : 836085 052 CZ GRÓF ZE ZDELOVA Číslo katalogu 37
 Dat.nar. : 11.11.2020 Plemeno : Y100 Limousine
 Chovatel : Novotný Ludovít, Zdelov
 Majitel : Novotný Ludovít, Zdelov

**OTL
znaky**

Rohy	Ataxie	Q204X	F94L	Nt821	C313Y
-	-	-	-	-	-

OOO	ZLI 560	ON-DIT	3615069746
OO	ZLM 057	BAVARDAGE	2257773618
MOO	2257773207	FR RIDELLE	2257773207

Otec	ZIL	414	JYM	7122144417
OMO	ZLI 490	REMIX	1717626948	
MO	7120169073	FR EMOTION	7120169073	
MMO	7120007996	FR CARESSE	7120007996	

OOM	285 122	EWDENVALE EVEREST	WLD09-254
OM	ZLM 670	EWDENVALE IVOR	WLD13-335
MOM	120412700275	UK EWDENVALE FIONA	WLD10-275

MA	410634 953 CZ	/1 ot EBOLA BOVET	069000410634953
OMM	ZLM 254	EXOCET PP	1530148187
MM	340775 953 CZ	BOKRA BOVET	069000340775953
MMM	263465 953 CZ	ULMA BOVET ET P	069000263465953

Vl.užit:nar: 40 *** kg ve 120d: 184 kg 210d: 304 kg 365d: 505 kg / kříž: 134 cm
 Přírůstek v testu : 1608 g / 107 přírůstek od narození: 1325 g / 102 šourek 39 cm
 Věk při ZV 462 dní aktuálně k 28.01.22 hmotnost: 627 kg výška v kříži: 140 cm

PLEMENNÉ HODNOTY

LINEARNÍ HODNOCENÍ

	pp	ru	pp	ru	TR	KT	OS	UT	Hmot	kříž	TR	KT	OS	UT	CE		
BÝK	PE	106	114	ME	96	101	104	104	104	103							
MATKA	PE	109	113	ME	106	91	99	99	99	99	688	146	22	20	17	6	65
Otec	PE	97	114	ME	91	111	103	112	114	112	0	0	0	0	0	0	0

HODNOCEN: TR 8 / / 9 KT / / OS / / UT Výsledek:

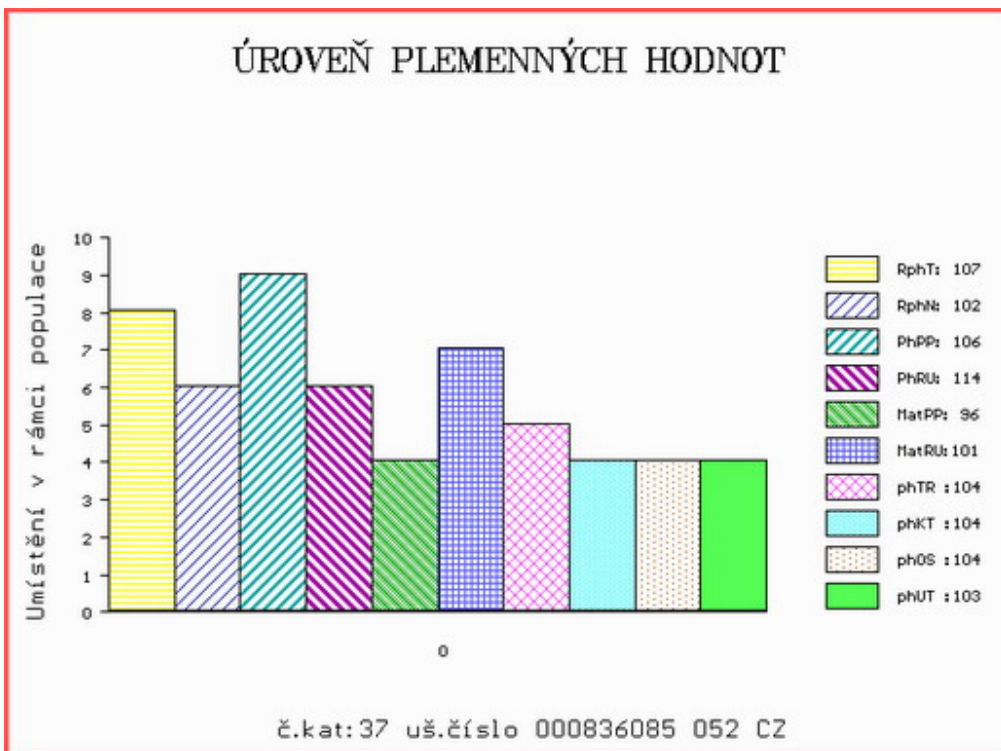

Číslo : 770558 081 CZ GERARD VFU P* Číslo katalogu 38
 Dat.nar. : 25.11.2020 Plemeno : Y100 Limousine
 Chovatel : Veterinární univerzita Brno
 Majitel : Veterinární univerzita Brno

**OTL
znaky**

Rohy	Ataxie	Q204X	F94L	Nt821	C313Y
P*	-	-	-	-	-

OOO ZIL 146 C.N.MATEO PP 05.353 09827
 OO 289 992 MAURICE VOM EIDERLAND P 01.173 56958
 MOO 535309840 DE C.N.FRIEDHILD P 05.353 09840

Otec ZIL 416 DLG LUNDI PP 99446866
 OMO ZLI 650 TIGRIS PP 14.026 24243
 MO 99221565 LU DLG HYSTERIE P 99221565
 MMO 98879310 LU DLG EVOCATION 98879310

OOM 267 694 CASSIS 4088028055
 OM ZLI 490 REMIX 1717626948
 MOM 1797002235 FR NOUGATINE 1797002235

MA 244127 981 CZ /7 ot 007000244127981
 OMM ZLI 207 JOUEUR 8794050235
 MM 119923 704 CZ JITŘENKA VFU 007000119923704
 MMM 249 517 CZ GAVORA VFU 007517000249

Vl.užit:nar: 46 *** kg ve 120d: 225 kg 210d: 343 kg 365d: 540 kg / kříž: 139 cm
 Přírustek v testu : 1141 g / 90 přírustek od narození: 1284 g / 94 šourek 41 cm
 Věk při ZV 448 dní aktuálně k 28.01.22 hmotnost: 597 kg výška v kříži: 139 cm

PLEMENNÉ HODNOTY

LINEARNÍ HODNOCENÍ

	pp	ru	pp	ru	TR	KT	OS	UT	Hmot	kříž	TR	KT	OS	UT	CE		
BÝK	PE	101	118	ME	95	100	106	114	116	114							
MATKA	PE	106	103	ME	95	109	99	115	119	114	810	145	25	20	18	7	70
Otec	PE	103	121	ME	93	95	106	105	105	107	0	0	0	0	0	0	0

HODNOCEN: TR 8 / / 8 KT / / OS / / UT Výsledek:

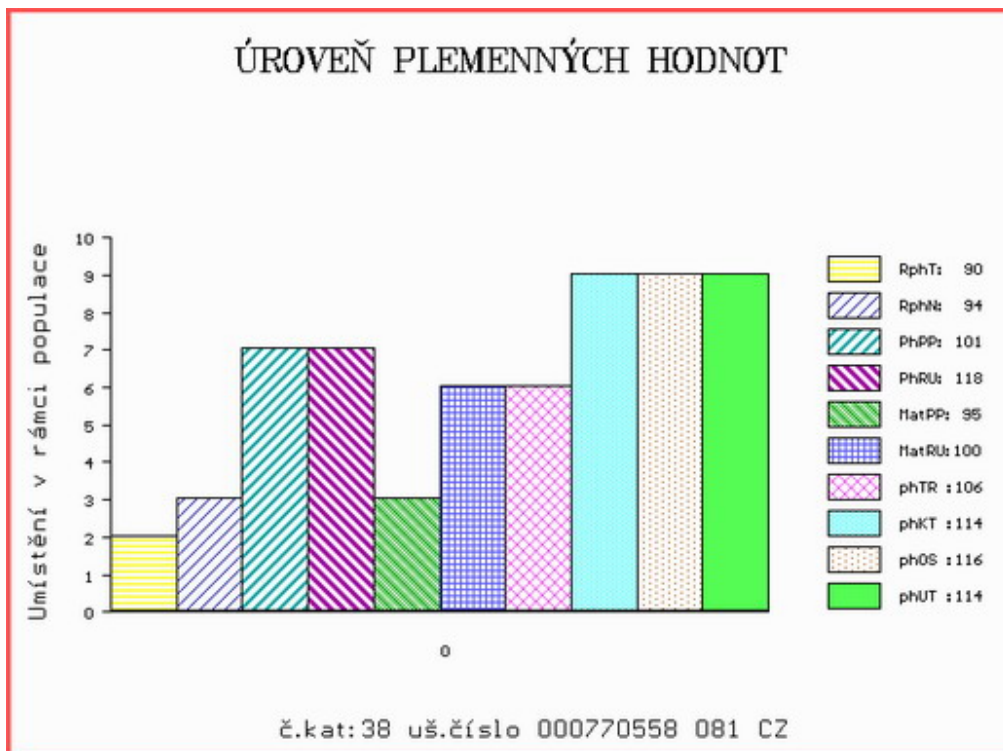

Číslo : 836086 052 CZ GARFIELD ZE ZDELOVA Číslo katalogu 39
 Dat.nar. : 26.11.2020 Plemeno : Y100 Limousine
 Chovatel : Novotný Ludovít, Zdelov
 Majitel : Novotný Ludovít, Zdelov

**OTL
znaky**

Rohy	Ataxie	Q204X	F94L	Nt821	C313Y
-	-	-	-	-	-

OOO	285 254	NAPOLEON	3697001588
OO	285 150	ULTRABO MN	3615044712
MOO	3697004505	FR NEBULEUSE	3697004505

Otec	ZIL	406	ENGY	0910905974
OMO	289 957	PODIUM	2246741500	
MO	1207093789	FR CEDILLE	1207093789	
MMO	1293112357	FR IRLANDE	1293112357	

OOM	277 961	OBJAT	1930299413
OM	ZLM 651	CORREZE	1932749881
MOM	1931939408	FR VEDETTE	1931939408

MA	410631 953 CZ	/1 ot EVELINA BOVET	069000410631953
OMM	ZLI 650	TIGRIS PP	14.026 24243
MM	285049 953 CZ	ULICE BOVET ET P	069000285049953
MMM	175925 953 CZ	OLMA BOVET	069000175925953

Vl.užit:nar: 40 *** kg ve 120d: 216 kg 210d: 340 kg 365d: 476 kg / kříž: 136 cm
 Přírustek v testu : 1366 g / 89 přírustek od narození: 1224 g / 87 šourek 37 cm
 Věk při ZV 447 dní aktuálně k 28.01.22 hmotnost: 564 kg výška v kříži: 139 cm

PLEMENNÉ HODNOTY

LINEARNÍ HODNOCENÍ

	pp	ru	pp	ru	TR	KT	OS	UT	Hmot	kříž	TR	KT	OS	UT	CE		
BÝK	PE	102	119	ME	96	90	109	118	120	119							
MATKA	PE	95	104	ME	101	96	93	110	115	111	690	145	21	20	18	7	66
Otec	PE	97	122	ME	97	88	104	106	107	107	0	0	0	0	0	0	0

HODNOCEN: TR 8 / / 6 KT / / OS / / UT Výsledek:

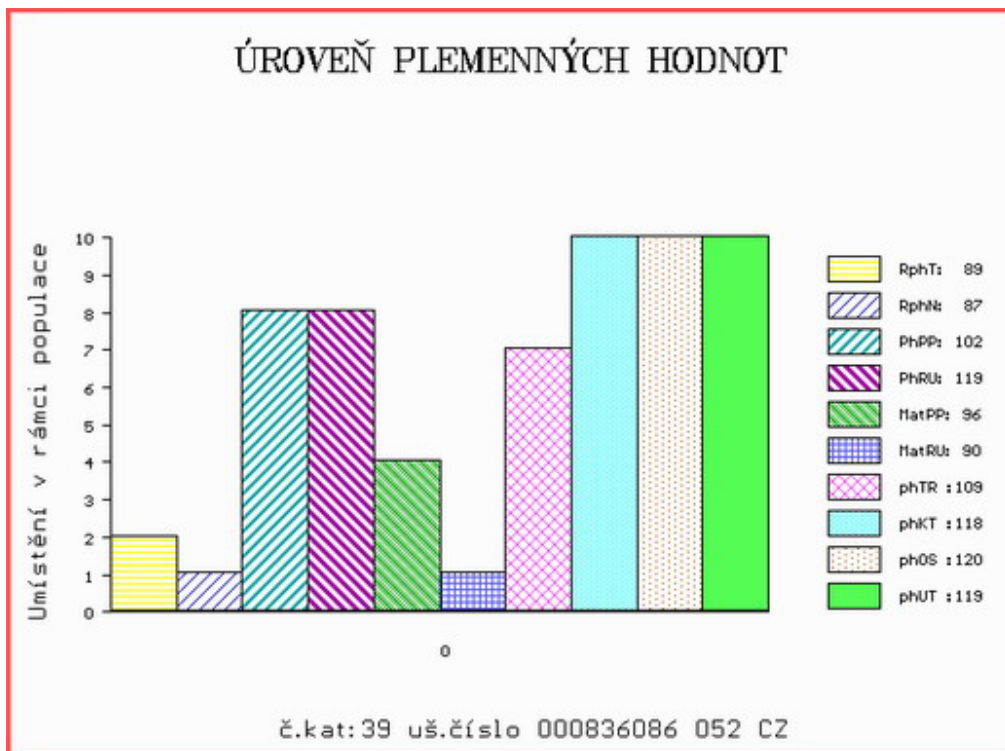

Číslo : 154817 034 CZ GANDÍ Z TODNĚ R* Číslo katalogu 40
 Dat.nar. : 29.11.2020 Plemeno : Y100 Limousine
 Chovatel : Farka Martin, Todně
 Majitel : Farka Martin, Todně

**OTL
znaky**

Rohy	Ataxie	Q204X	F94L	Nt821	C313Y
R*	-	-	F/F	-	-

OOO 289 966 ABRICOT 2306901274
 OO 289 965 FELIN 2311197550
 MOO 2303343571 FR TIGRESSE 2303343571

OTEC ZIL 412 LIBAN 3615366479
 OMO ZLM 057 BAVARDAGE 2257773618
 MO 3615353679 FR INDECISE 3615353679
 MMO 3615025169 FR VOLGA 3615025169

OOM ZLI 553 RYDE URANOS P 57065-00457
 OM ZLI 551 BOLIDE P 8700840992
 MOM 8700840734 FR VALSE 8700840734

MA 530799 931 CZ /4 ot ANETA Z TODNĚ P 397000530799931
 OMM ZLI 268 IONESCO 3693000206
 MM 297069 931 CZ PATRICIE Z OSTRÉHO 253000297069931
 MMM 19763 347 CZ 093347019763

Vl.užit:nar: 42 *** kg ve 120d: 260 kg 210d: 405 kg 365d: 618 kg / kříž: 147 cm
 Přírustek v testu : 1700 g / 103 přírustek od narození: 1605 g / 111 šourek 43 cm
 Věk při ZV 444 dní aktuálně k 28.01.22 hmotnost: 724 kg výška v kříži: 149 cm

PLEMENNÉ HODNOTY

LINEARNÍ HODNOCENÍ

	pp	ru	pp	ru	TR	KT	OS	UT	Hmot	kříž	TR	KT	OS	UT	CE
BÝK PE	104	135	ME	98	94	122	116	113	117						
MATKA PE	86	110	ME	107	112	106	102	101	104	936	157	29	23	23	8 83
OTEC PE	103	120	ME	97	92	116	107	103	106	0	0	0	0	0	0

HODNOCEN: TR 10 / /10 KT / / OS / / UT Výsledek:

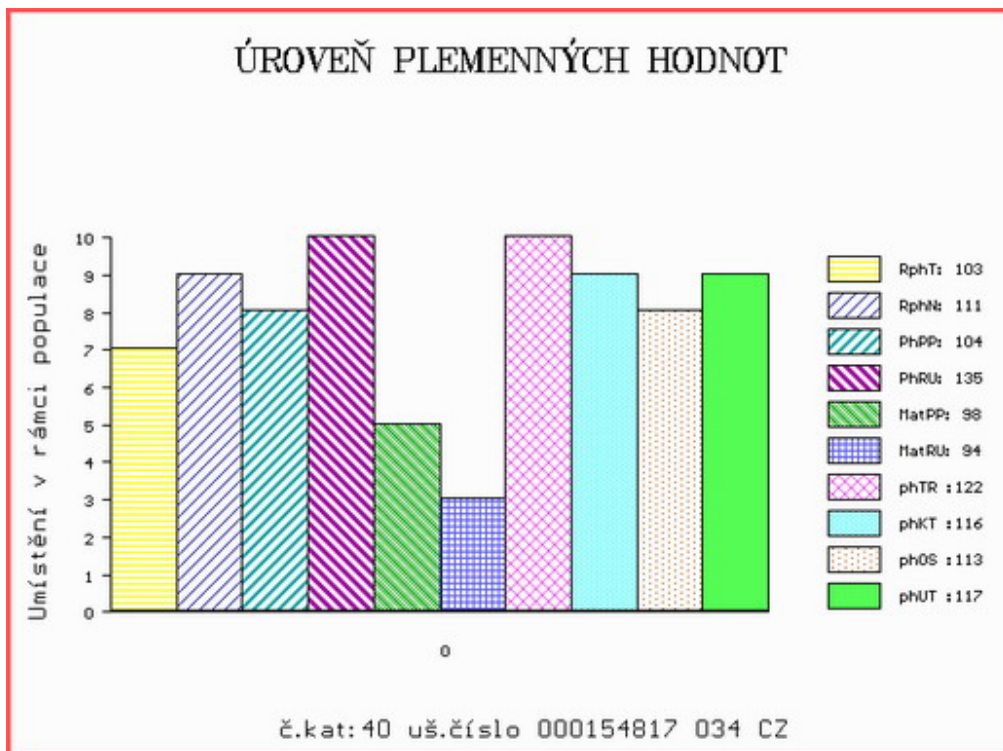

Číslo : 165406 034 CZ GUCCI PÍSECKÝ R* Číslo katalogu 41
 Dat.nar. : 02.12.2020 Plemeno : Y100 Limousine
 Chovatel : Kotalík Milan, Semice
 Majitel : Kotalík Milan, Semice

**OTL
znaky**

Rohy	Ataxie	Q204X	F94L	Nt821	C313Y
R*	-	-	-	-	-

OOO	264 759	CESARHENON	2287033854
OO	270 300	MANOIR MN	8796012823
MOO	2391058137	FR GENOISE	2391058137

OTEC	ZLM	654	ESA	4940351045
OMO	284 662	TAN	1523176442	
MO	4940350708	FR AMANDINE	4940350708	
MMO	4940350032	FR ROCKEUSE	4940350032	

OOM	000	KOYLE SUPER TEST	17485
OM	279 309	1 WAY CROWN ROYAL P	144302
MOM	125479	CA 1 WAY POLLED LADY JAN P	125479

MA	525592 931 CZ	/6 ot ET	438000525592931
OMM	279 311	EBY EXTRA SPECIAL P	93994
MM	142 135	CA 1 WAY POLLED KASS P	142135
MMM	102064	CA LIMAC ELEGANT LADY 4E	102064

Vl.užit:nar: 39 *** kg ve 120d: 238 kg 210d: 379 kg 365d: 593 kg / kříž: 142 cm
 Přírůstek v testu : 1525 g / 100 přírůstek od narození: 1514 g / 105 šourek 41 cm
 Věk při ZV 441 dní aktuálně k 28.01.22 hmotnost: 678 kg výška v kříži: 144 cm

PLEMENNÉ HODNOTY

LINEARNÍ HODNOCENÍ

	pp	ru	pp	ru	TR	KT	OS	UT	Hmot	kříž	TR	KT	OS	UT	CE		
BÝK	PE	108	128	ME	103	86	113	110	105	108							
MATKA	PE	112	101	ME	106	106	92	87	84	86	732	146	24	20	19	7	70
OTEC	PE	88	128	ME	105	78	109	108	104	107	0	0	0	0	0	0	0

HODNOCEN: TR 10 / /10 KT / / OS / / UT Výsledek:

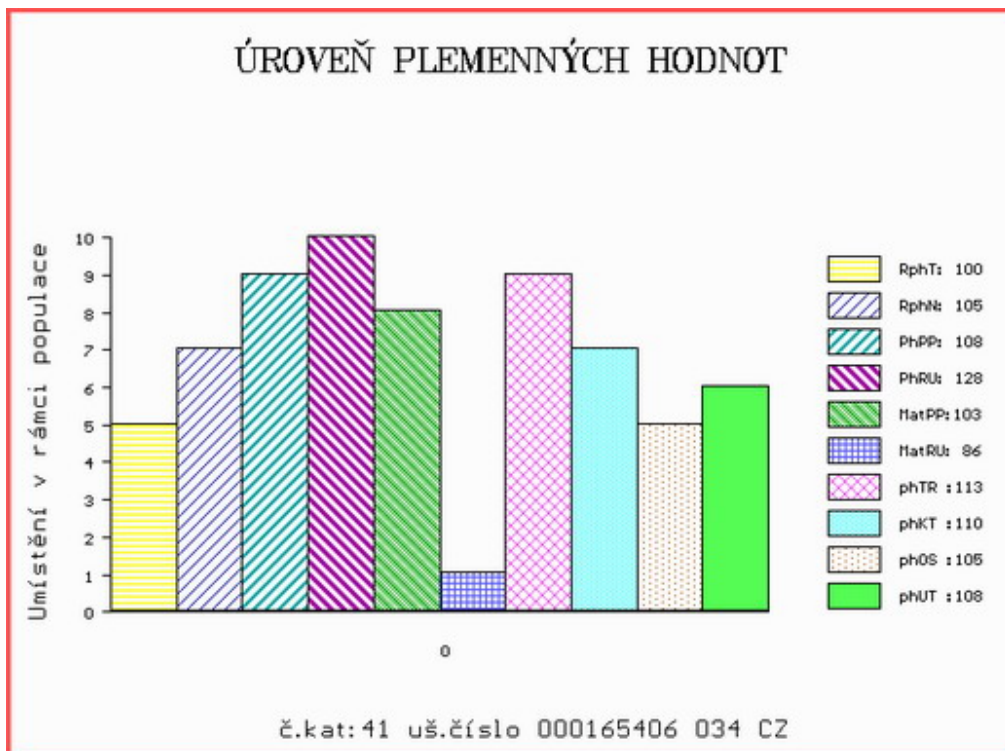

Číslo : 218571 034 CZ GEL Z MLADOŠOVIC Číslo katalogu 42
 Dat.nar. : 02.12.2020 Plemeno : Y100 Limousine
 Chovatel : Podolák Jiří,ing.,Mladošovice
 Majitel : Podolák Jiří,ing.,Mladošovice

**OTL
znaky**

Rohy	Ataxie	Q204X	F94L	Nt821	C313Y
-	-	-	-	-	-

OOO	262 338	IDOLE	1293111663
OO	270 308	OZEUS	1519127770
MOO	1594060479	FR JENNY	1594060479

OTEC	ZIL	650	IO	1213013329
OMO	271 488	BAZAR	1932689577	
MO	1210083748	FR ENCLUME	1210083748	
MMO	1202099421	FR TAQUINE	1202099421	

OOM	ZLI 560	ON-DIT	3615069746
OM	ZLM 057	BAVARDAGE	2257773618
MOM	2257773207	FR RIDELLE	2257773207

MA	610195 931 CZ	/3 ot	439000610195931
OMM	ZLI 521	ORION Z KALIŠTĚ	031000524789053
MM	163711 981 CZ		007000163711981
MMM	112526 981 CZ	NATAŠA VFU	007000112526981

Vl.užit:nar: 50 ** kg ve 120d: 202 kg 210d: 359 kg 365d: 619 kg / kříž: 146 cm
 Přírůstek v testu : 2116 g / 121 přírůstek od narození: 1611 g / 123 šourek 40 cm
 Věk při ZV 441 dní aktuálně k 28.01.22 hmotnost: 730 kg výška v kříži: 150 cm

PLEMENNÉ HODNOTY

LINEARNÍ HODNOCENÍ

	pp	ru	pp	ru	TR	KT	OS	UT	Hmot	kříž	TR	KT	OS	UT	CE
BÝK	PE	90 119	ME	98 100	119	114	111	114							
MATKA	PE	95 105	ME	80 121	105	113	115	113	702	143	25	20	19	7	71
OTEC	PE	103 112	ME	107 88	103	93	91	93	0	0	0	0	0	0	0

HODNOCEN: TR 10 / /10 KT / / OS / / UT Výsledek:

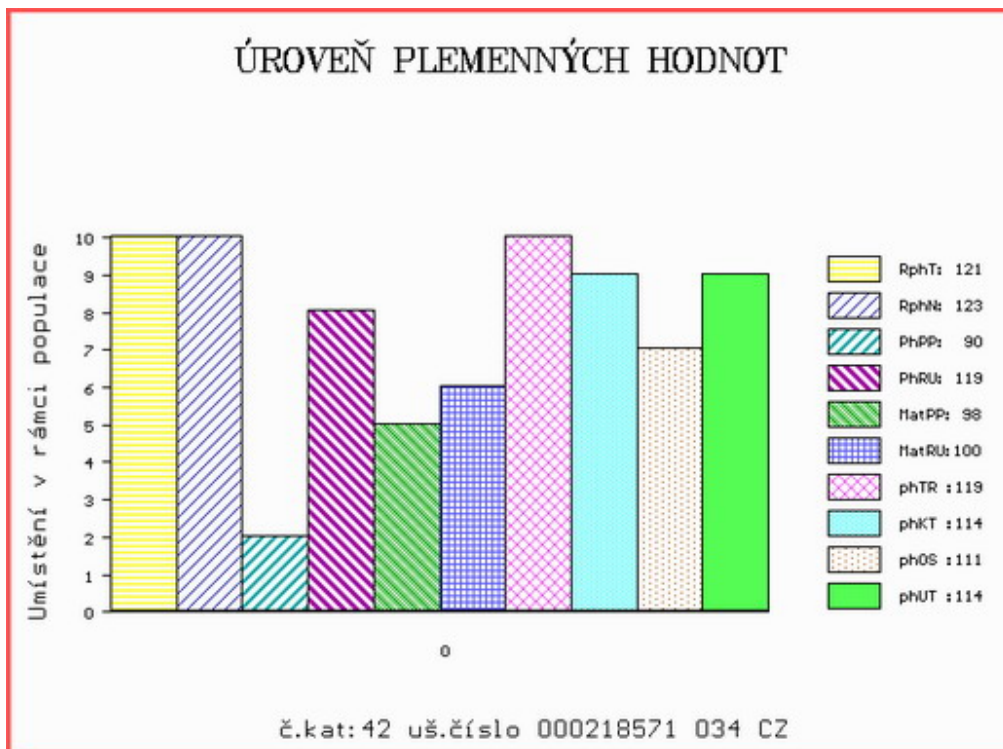

Číslo : 777372 081 CZ GERMAN Z MELČE P* Číslo katalogu 43
 Dat.nar. : 03.12.2020 Plemeno : Y100 Limousine
 Chovatel : Bystrianská Jana, Melč
 Majitel : Bystrianská Jana, Melč

**OTL
znaky**

Rohy	Ataxie	Q204X	F94L	Nt821	C313Y
P*	-	-	-	-	-

OOO ZLM 031 CAYTANO PP 05.346 47544
 OO ZLM 590 ABEL Z TODNĚ PP 397000882842031
 MOO 985808432 DE FABIOLA P 09.858 08432

Otec ZIL 211 CASTOR Z TODNĚ P 397000970245031
 OMO ZLI 943 VULPIAN 1205098551
 MO 530787 931 CZ 397000530787931
 MMO 450260 931 CZ UZLA Z TODNĚ 397000450260931

OOM 285 088 PEGASUS P 05.372 05191
 OM ZLM 659 JORDY PP 8758731073
 MOM 8758730813 FR GALIA P 8758730813

MA 345079 981 CZ /1 ot P 434000345079981
 OMM ZLI 325 KOLJA VFU 007764119005
 MM 163691 981 CZ RÁBA VFU 007000163691981
 MMM 119921 704 CZ JULINKA VFU 007000119921704

Vl.užit:nar: 46 *** kg ve 120d: 220 kg 210d: 318 kg 365d: 546 kg / kříž: 139 cm
 Přírůstek v testu : 1975 g / 113 přírůstek od narození: 1463 g / 114 šourek 40 cm
 Věk při ZV 440 dní aktuálně k 28.01.22 hmotnost: 662 kg výška v kříži: 141 cm

PLEMENNÉ HODNOTY

LINEARNÍ HODNOCENÍ

	pp	ru	pp	ru	TR	KT	OS	UT	Hmot	kříž	TR	KT	OS	UT	CE		
BÝK	PE	93	120	ME	98	97	96	96	97	97							
MATKA	PE	100	100	ME	92	106	95	95	96	96	720	146	23	20	19	7	69
Otec	PE	85	128	ME	102	95	117	110	107	110	620	141	28	22	21	8	79

HODNOCEN: TR 9 / /10 KT / / OS / / UT Výsledek:

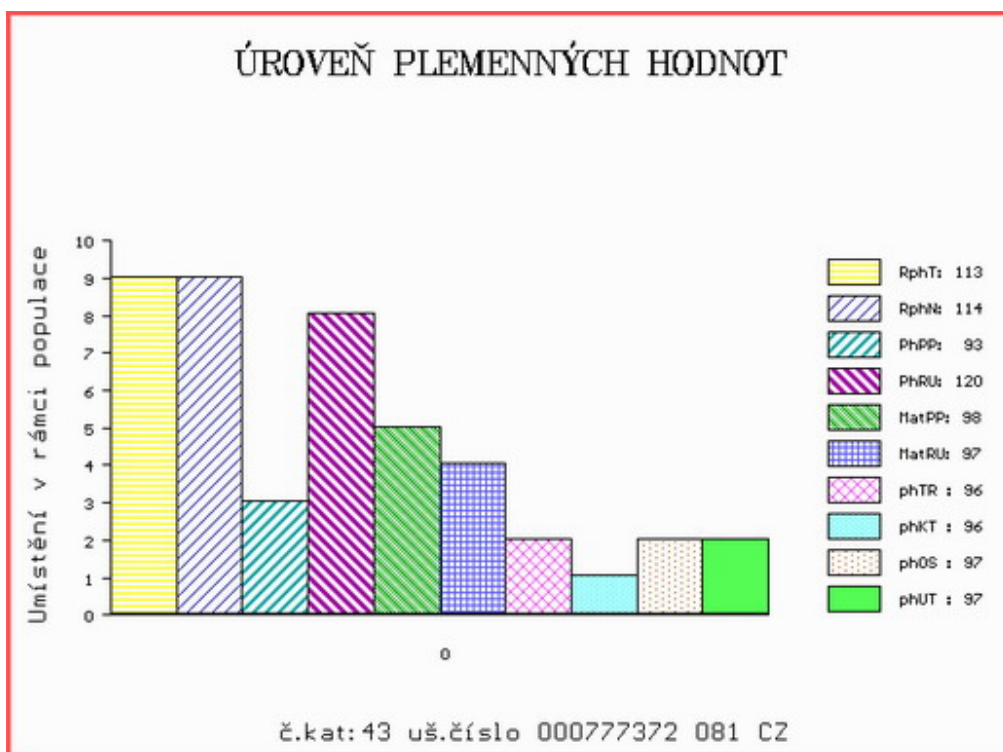

Číslo : 770560 081 CZ GEBAUER VFU Číslo katalogu 44
 Dat.nar. : 05.12.2020 Plemeno : Y100 Limousine
 Chovatel : Veterinární univerzita Brno
 Majitel : Veterinární univerzita Brno

**OTL
znaky**

Rohy	Ataxie	Q204X	F94L	Nt821	C313Y
-	-	-	-	-	-

OOO ZLI 560 ON-DIT 3615069746
 OO ZLM 057 BAVARDAGE 2257773618
 MOO 2257773207 FR RIDELLE 2257773207

Otec ZIL 414 JYM 7122144417
 OMO ZLI 490 REMIX 1717626948
 MO 7120169073 FR EMOTION 7120169073
 MMO 7120007996 FR CARESSE 7120007996

OOM ZLM 596 CAID 2308914152
 OM ZLM 656 CRONWELL 14.047 85793
 MOM 1404071022 DE FLOHSA 14.040 71022

MA 364044 981 CZ /1 ot R* 007000364044981
 OMM ZLM 047 SNAP POLLED GOLD V* 64893-00085
 MM 265643 981 CZ P 007000265643981
 MMM 163732 981 CZ SYLVA VFU 007000163732981

Vl.užit:nar: 46 *** kg ve 120d: 190 kg 210d: 304 kg 365d: 548 kg / kříž: 135 cm
 Přírůstek v testu : 2141 g / 128 přírůstek od narození: 1475 g / 126 šourek 38 cm
 Věk při ZV 438 dní aktuálně k 28.01.22 hmotnost: 664 kg výška v kříži: 139 cm

PLEMENNÉ HODNOTY

LINEARNÍ HODNOCENÍ

	pp	ru	pp	ru	TR	KT	OS	UT	Hmot	kříž	TR	KT	OS	UT	CE		
BÝK	PE	98	116	ME	95	110	100	108	110	108							
MATKA	PE	102	114	ME	96	111	111	114	114	114	756	140	24	23	21	8	76
Otec	PE	97	114	ME	91	111	103	112	114	112	0	0	0	0	0	0	0

HODNOCEN: TR 8 / /10 KT / / OS / / UT Výsledek:

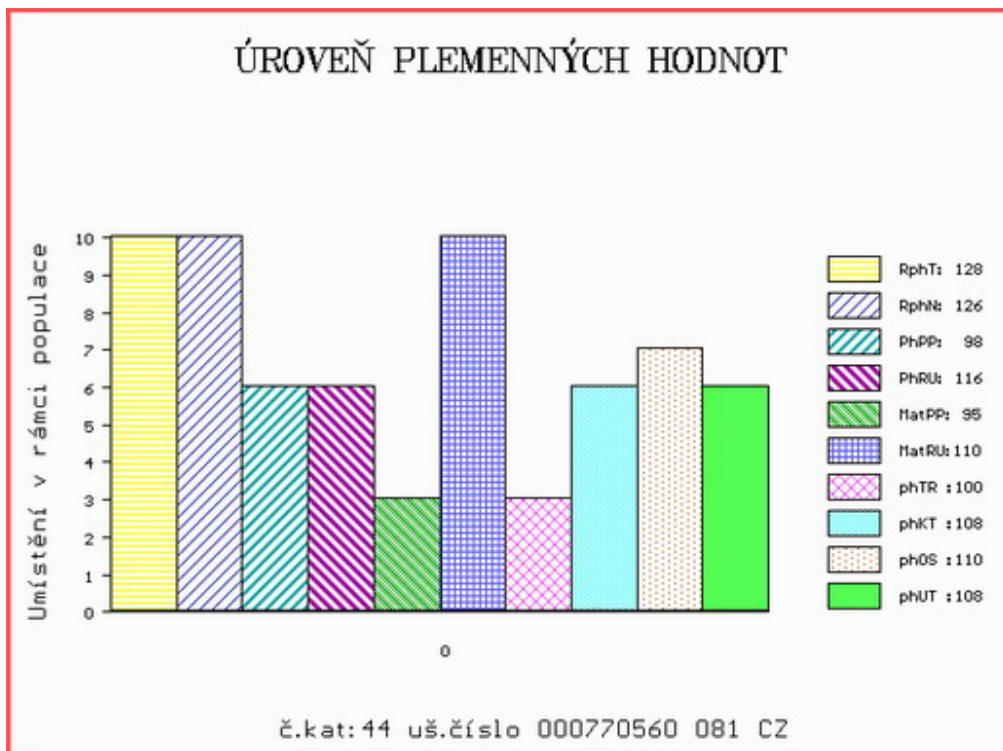

Číslo : 806939 081 CZ GIPSY VFU V* Číslo katalogu 45
 Dat.nar. : 15.12.2020 Plemeno : Y100 Limousine
 Chovatel : Veterinární univerzita Brno
 Majitel : Veterinární univerzita Brno

**OTL
znaky**

Rohy	Ataxie	Q204X	F94L	Nt821	C313Y
P*	-	-	-	-	-

OOO 285 246 COLUCHE 3566422628
 OO 291 663 EVEREST 1210092025
 MOO 1204073805 FR VIOLINE 1204073805

OTEC ZIL 659 JIPSY MN 8705962092

OMO 291 664 BAGGIO 5454714191
 MO 8705961742 FR FIFINE 8705961742
 MMO 8705961402 FR BIBINE 8705961402

OOM ZLI 576 TRONSO POLLED ROLF P 46791-00185
 OM ZLM 047 SNAP POLLED GOLD V* 64893-00085
 MOM 6489300056 DK SNAP POLLED DONNA P 64893-00056

MA 364053 981 CZ /1 ot P* 007000364053981

OMM ZLI 763 DIABOLO 1627497240
 MM 244168 981 CZ 007000244168981
 MMM 122208 981 CZ 007000122208981

Vl.užit:nar: 42 *** kg ve 120d: 176 kg 210d: 303 kg 365d: 540 kg / kříž: 142 cm
 Přírůstek v testu : 1741 g / 109 přírůstek od narození: 1379 g / 112 šourek 39 cm
 Věk při ZV 428 dní aktuálně k 28.01.22 hmotnost: 606 kg výška v kříži: 142 cm

PLEMENNÉ HODNOTY

LINEARNÍ HODNOCENÍ

	pp	ru	pp	ru	TR	KT	OS	UT	Hmot	kříž	TR	KT	OS	UT	CE		
BÝK	PE	102	117	ME	98	90	104	94	91	94							
MATKA	PE	97	110	ME	100	100	109	98	95	99	670	147	22	20	16	6	64
OTEC	PE	103	118	ME	98	82	104	101	98	100	0	0	0	0	0	0	0

HODNOCEN: TR 10 / /10 KT / / OS / / UT Výsledek:

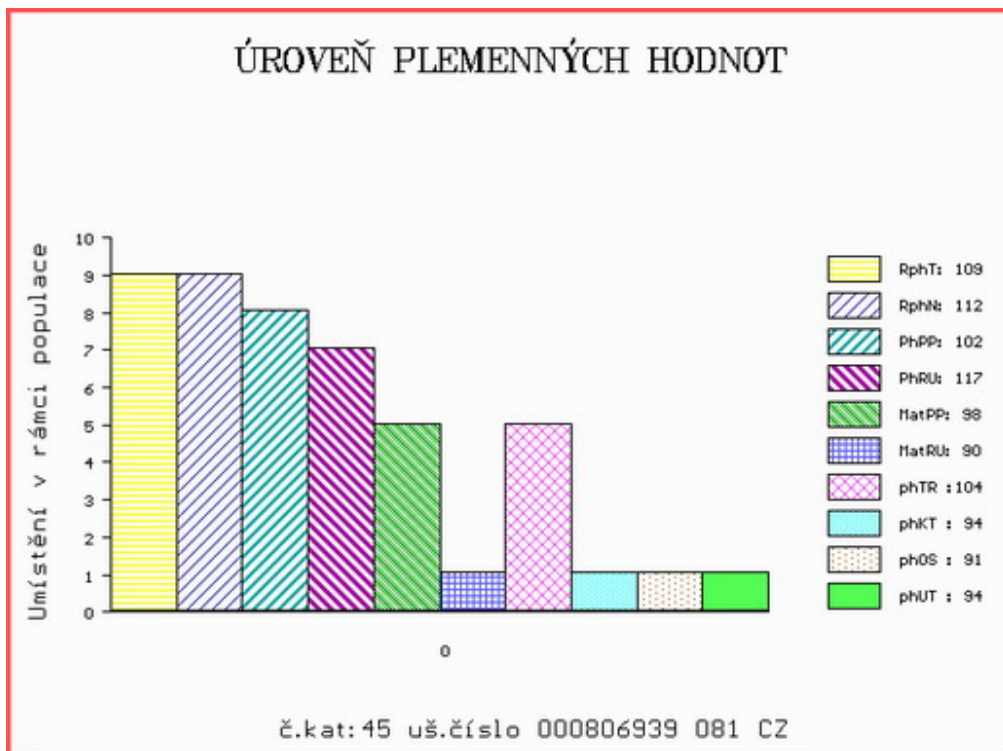

Číslo : 806940 081 CZ GPS VFU P* Číslo katalogu 46
 Dat.nar. : 20.12.2020 Plemeno : Y100 Limousine
 Chovatel : Veterinární univerzita Brno
 Majitel : Veterinární univerzita Brno

**OTL
znaky**

Rohy	Ataxie	Q204X	F94L	Nt821	C313Y
P*	-	-	-	-	-

OOO ZIL 146 C.N.MATEO PP 05.353 09827
 OO 289 992 MAURICE VOM EIDERLAND P 01.173 56958
 MOO 535309840 DE C.N.FRIEDHILD P 05.353 09840

Otec ZIL 416 DLG LUNDI PP 99446866
 OMO ZLI 650 TIGRIS PP 14.026 24243
 MO 99221565 LU DLG HYSTERIE P 99221565
 MMO 98879310 LU DLG EVOCATION 98879310

OOM 271 960 GRAHAM'S PONCHO GV99-046
 OM ZLI 837 GRAHAM'S UNBEATABLE GV03-176
 MOM 2392013639 FR HABITUDE 2392013639

MA 283247 981 CZ /3 ot 007000283247981
 OMM ZLI 325 KOLJA VFU 007764119005
 MM 215466 981 CZ ULRIKA VFU 007000215466981
 MMM 112520 981 CZ MARIKA VFU 007000112520981

Vl.užit:nar: 40 *** kg ve 120d: 185 kg 210d: 296 kg 365d: 521 kg / kříž: 136 cm
 Přírůstek v testu : 1275 g / 97 přírůstek od narození: 1285 g / 99 šourek 40 cm
 Věk při ZV 423 dní aktuálně k 28.01.22 hmotnost: 559 kg výška v kříži: 136 cm

PLEMENNÉ HODNOTY

LINEARNÍ HODNOCENÍ

	pp	ru	pp	ru	TR	KT	OS	UT	Hmot	kříž	TR	KT	OS	UT	CE		
BÝK	PE	99	110	ME	92	105	101	100	100								
MATKA	PE	82	111	ME	97	110	115	110	109	110	920	152	29	25	21	8	83
Otec	PE	103	121	ME	93	95	106	105	107		0	0	0	0	0	0	0

HODNOCEN: TR 7 / / 7 KT / / OS / / UT Výsledek:

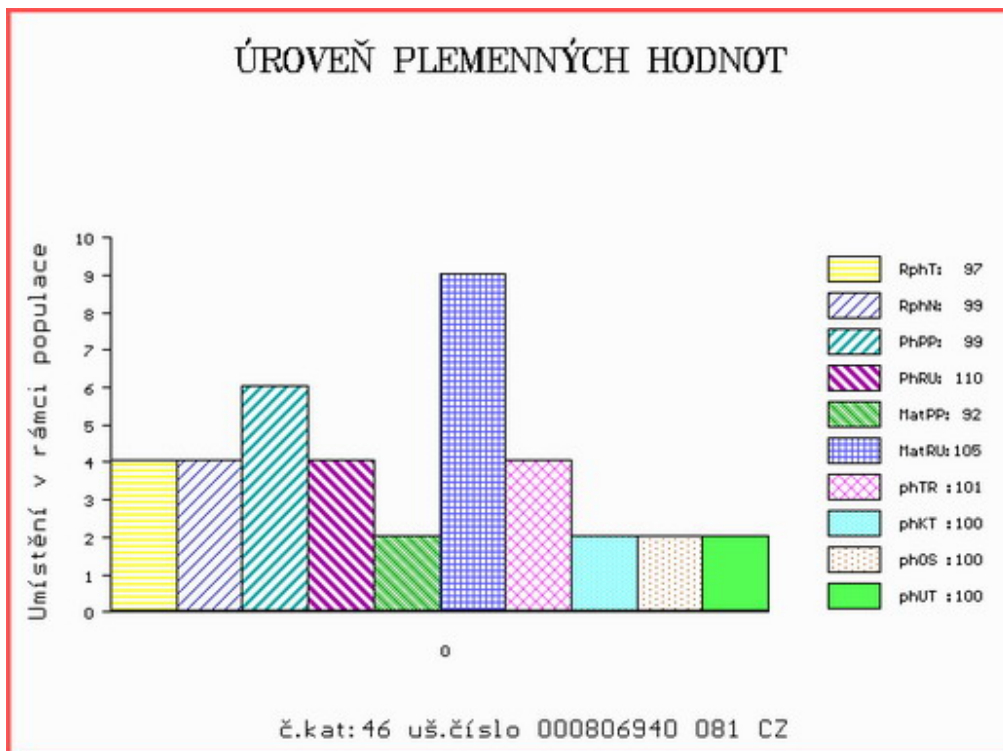

Číslo : 806941 081 CZ GLADIOL VFU Číslo katalogu 47
 Dat.nar. : 23.12.2020 Plemeno : Y100 Limousine
 Chovatel : Veterinární univerzita Brno
 Majitel : Veterinární univerzita Brno

**OTL
znaky**

Rohy	Ataxie	Q204X	F94L	Nt821	C313Y
-	-	-	-	-	-

OOO 285 246 COLUCHE 3566422628
 OO 291 663 EVEREST 1210092025
 MOO 1204073805 FR VIOLINE 1204073805

OTEC ZIL 659 JIPSY MN 8705962092

OMO 291 664 BAGGIO 5454714191
 MO 8705961742 FR FIFINE 8705961742
 MMO 8705961402 FR BIBINE 8705961402

OOM ZLM 596 CAID 2308914152
 OM ZLM 656 CRONWELL 14.047 85793
 MOM 1404071022 DE FLOHSA 14.040 71022

MA 338489 981 CZ /1 ot 007000338489981

OMM ZLI 294 LOUXOR 1995010819
 MM 215446 981 CZ TONIČKA VFU 007000215446981
 MMM 122241 981 CZ PEŤULE VFU 007000122241981

Vl.užit:nar: 43 *** kg ve 120d: 198 kg 210d: 339 kg 365d: 592 kg / kříž: 142 cm
 Přírůstek v testu : 1750 g / 111 přírůstek od narození: 1501 g / 112 šourek 38 cm
 Věk při ZV 420 dní aktuálně k 28.01.22 hmotnost: 645 kg výška v kříži: 142 cm

PLEMENNÉ HODNOTY

LINEARNÍ HODNOCENÍ

	pp	ru	pp	ru	TR	KT	OS	UT	Hmot	kříž	TR	KT	OS	UT	CE		
BÝK	PE	102	120	ME	102	95	106	102	101	103							
MATKA	PE	98	101	ME	106	117	90	98	99	97	710	144	23	20	18	7	68
OTEC	PE	103	118	ME	98	82	104	101	98	100	0	0	0	0	0	0	0

HODNOCEN: TR 10 / /10 KT / / OS / / UT Výsledek:

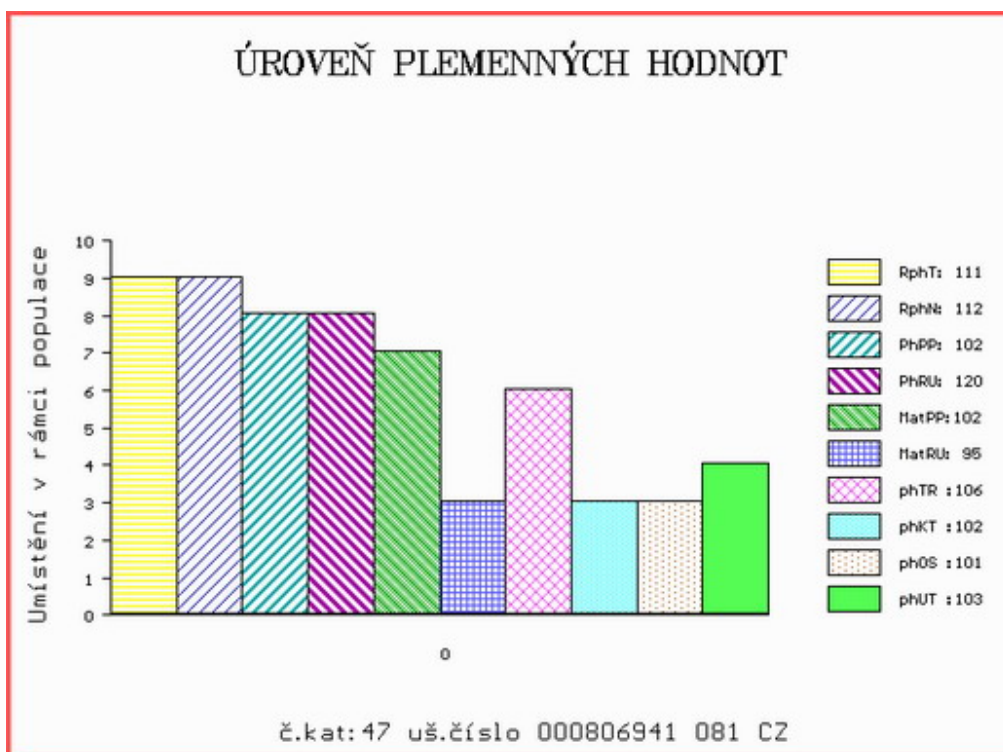

Číslo : 180272 064 CZ GARANT ZE ZÁHOŘÍ Číslo katalogu 48
 Dat.nar. : 21.12.2020 Plemeno : G100 Aberdeen Angus
 Chovatel : Štěpánová Michaela, Petrovice
 Majitel : Štěpánová Michaela, Petrovice

**OTL
znaky**

Rohy	Ataxie	Q204X	F94L	Nt821	C313Y
-	-	-	-	WT/WT	-

OOO 284 766 S A V PIONEER 7301 15688392
 OO 289 063 ONEILLS FRONTIERSMAN 17281878
 MOO 16140100 US ONEILLS ROYAL LADY ELAINE 16140100

OTEC ZAI 635 ONEILLS BLACK BARDOLIER 18192530

OMO 289 064 ONEILLS EXPEDITION 14761330
 MO 17215152 US ONEILLS ROYAL LADY 90 17215152
 MMO 15083732 US ONEILLS ROYAL LADY 40 15083732

OOM 285 889 RED PASTORIZA 565 BRIGADIER 1649687
 OM ZAI 453 RED TOWAW ORAZI CALIDAD 130Y 1669302
 MOM 1669300 CA RED PIRAY 479 RED DION GALGA 1669300

MA 635346 931 CZ /1 ot DRAHUNA ZE SEMIC ET 537000635346931

OMM ZAI 061 RED SIX MILE GRAND SLAM 130Z 1689128
 MM 360283 953 CZ BARUNKA RED LA ET 474000360283953
 MMM 349970 961 CZ SISI RED TEGRO 133000349970961

Vl.užit:nar: 36 ** kg ve 120d: 205 kg 210d: 335 kg 365d: 612 kg / kříž: 135 cm
 Přírustek v testu : 1850 g / 100 přírustek od narození: 1593 g / 100 šourek 38 cm
 Věk při ZV 422 dní aktuálně k 28.01.22 hmotnost: 678 kg výška v kříži: 137 cm

PLEMENNÉ HODNOTY

LINEARNÍ HODNOCENÍ

	pp	ru	pp	ru	TR	KT	OS	UT	Hmot	kříž	TR	KT	OS	UT	CE		
BÝK	PE	84	120	ME	82	106	106	114	116	114							
MATKA	PE	92	109	ME	73	119	92	102	105	102	650	140	16	16	15	6	53
OTEC	PE	89	123	ME	105	97	108	116	117	116	0	0	0	0	0	0	0

HODNOCEN: TR 8 / /10 KT / / OS / / UT Výsledek:

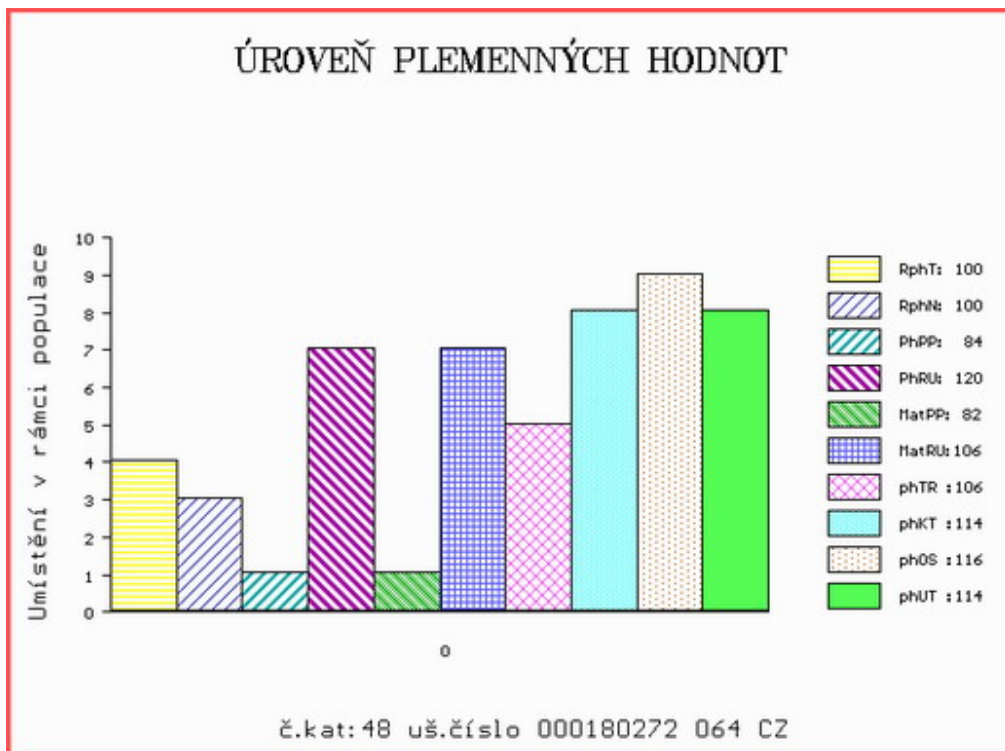

Číslo : 100562 064 CZ GLASGOW Z RANTÍŘOVA Číslo katalogu 49
 Dat.nar. : 29.12.2020 Plemeno : G100 Aberdeen Angus
 Chovatel : Šašek Vladimír ml., Ing., Rantířov
 Majitel : Šašek Vladimír ml., Ing., Rantířov

**OTL
znaky**

Rohy	Ataxie	Q204X	F94L	Nt821	C313Y
-	-	-	-	WT/WT	-

OOO 280 334 SITZ UPWARD 307R 1385926
 OO 289 445 FORDEL LOCH TORRIDON N420 ET 542511403420
 MOO 16230724 US CHAMPION HILL LUCY 6863 ET 16230724

OTEC ZAI 816 FORDEL BEN MAREE R219 542511504219
 OMO 289 380 S A V BRAVE 8320 16107533
 MO 542411403329 UK FORDEL BORDER MAID N329 542511403329
 MMO 542511701722 UK FORDEL BORDER MAID J722 542511701722

OOM 272 547 B/R NEW FRONTIER 095 13588640
 OM ZAA 886 BLUE & GRAY JACKSON 90V 15974345
 MOM 13062757 US BON VIEW GAMMER 1838 13062757

MA 543288 961 CZ /6 ot 144000543288961
 OMM AAP 572 MARCO TEGRO 133000045450061
 MM 370450 961 CZ 144000370450961
 MMM 267103 961 CZ 144000267103961

Vl.užit:nar: 39 *** kg ve 120d: 217 kg 210d: 351 kg 365d: 588 kg / kříž: 138 cm
 Přírůstek v testu : 1666 g / 90 přírůstek od narození: 1484 g / 88 šourek 45 cm
 Věk při ZV 414 dní aktuálně k 28.01.22 hmotnost: 625 kg výška v kříži: 138 cm

PLEMENNÉ HODNOTY

LINEARNÍ HODNOCENÍ

	pp	ru	pp	ru	TR	KT	OS	UT	Hmot	kříž	TR	KT	OS	UT	CE
BÝK PE	95	115	ME	125	90	107	108	108	109						
MATKA PE	122	99	ME	128	103	89	96	99	96	470	131	13	16	15	5 49
OTEC PE	69	114	ME	122	87	102	103	104	103	0	0	0	0	0	0

HODNOCEN: TR 8 / /10 KT / / OS / / UT Výsledek:

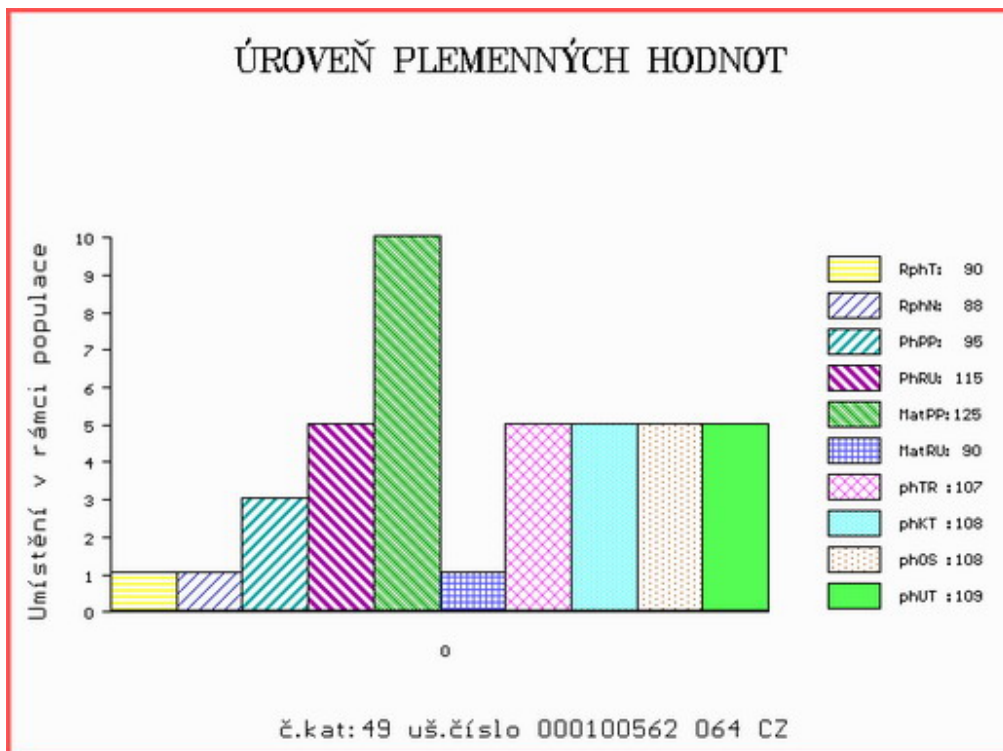

Číslo : 31046 035 CZ GUSTAV ZE ZBYNIC Číslo katalogu 50
 Dat.nar. : 17.12.2020 Plemeno : P100 Piemontese
 Chovatel : Nová Eva, Ing., Zbynice
 Majitel : Nová Eva, Ing., Zbynice

**OTL
znaky**

Rohy	Ataxie	Q204X	F94L	Nt821	C313Y
-	-	-	-	-	-

OOO 000 ERGO A.I. CN 12565 A
 OO 000 PILOTA CN 32930
 MOO 0 ABA CN 41419

OTEC ZPI 207 TRISTANO CN 49308C
 OMO 000 GELSO CN 33790A
 MO 0 PALMA CN 32540B
 MMO 0 DIANA CN 7765A

OOM ZPI 353 DELANO 001300001991
 OM ZPI 522 LIPPI 004990113555
 MOM 4902112852 IT FILLY 004902112852

MA 232941 972 CZ /4 ot ANINKA Z LUTININY 384000232941972
 OMM ZPI 307 BANCOMAT 034CN023B009
 MM 116810 972 CZ NANINKA Z LUTONINY 076000116810972
 MMM 1442 717 CZ FELECITA 097717001442

Vl.užit:nar: 60 kg ve 120d: 218 kg 210d: 324 kg 365d: 554 kg / kříž: 137 cm
 Přírůstek v testu : 1766 g / 109 přírůstek od narození: 1373 g / 107 šourek 38 cm
 Věk při ZV 426 dní aktuálně k 28.01.22 hmotnost: 619 kg výška v kříži: 142 cm

PLEMENNÉ HODNOTY

LINEARNÍ HODNOCENÍ

	pp	ru	pp	ru	TR	KT	OS	UT	Hmot	kříž	TR	KT	OS	UT	CE
BÝK PE	89	116	ME	104	99	111	112	113	114						
MATKA PE	110	108	ME	87	113	102	102	102	102	640	140	18	19	18	6 61
OTEC PE	81	107	ME	110	96	107	111	113	114	0	0	0	0	0	0

HODNOCEN: TR 10 / /10 KT / / OS / / UT Výsledek:

