

**KATALOG ZÁKLADNÍHO VÝBĚRU**  
**dne 18.2. 2022**  
**Karban Kamil, Lhenice**  
**Začátek 10,00 hod.**

Č. k.	Číslo býčka	OTEC st.reg.	DATUM NAROZENÍ	PLEM	HM. kg	KŘ. cm	Přír.od g	nar. RPH	CHOVATEL
1	615373 042 CZ	ICH 077	16.12.20	T100	572	134	1318 g	97	Karban Kamil, Lhenice
2	615374 042 CZ	ICH 447	19.12.20	T100	552	139	1241 g	100	Karban Kamil, Lhenice
3	624750 042 CZ	ICH 730	30.12.20	T100	606	137	1433 g	98	Karban Kamil, Lhenice
4	624751 042 CZ	ICH 730	31.12.20	T100	586	139	1364 g	104	Karban Kamil, Lhenice

**Plemenné hodnoty uvedené v katalogu jsou spočítány k 31.12.2021**



## Vysvětlivky ke zkratkám ve jménech v katalogu :

ET	- býček narozen po embryotrasferu
RED	- zbarvení red angus
P,V	- bezrohý / volný roh ( * - testováno testem DNA)
PP	- bezrohý – homozygot ( stanoveno testem DNA )
R	- rohatý ( * - testováno testem DNA )

## Vysvětlivky ke QTL znakům v katalogu :

ATAxie G/G – čistý, A/G – přenašeč, A/A - zvíře nese dvě kopie mutované alely

Geny způsobující dvojí osvalení:

Q204X	+/+ - čistý, MH/+ - přenáší jednu alelu, MH/MH – dvě mutované alely (CH)
F94L	+/+ - čistý, F/+ - přenáší jednu alelu, F/F – dvě mutované alely (LI, CH)
NT821	WT/WT – čistý, WT/Del11 - přenáší 1 alelu, Del11/Del11- dvě mutované alely (AA)
C313Y	+/+ - čistý, MH/+ - přenáší jednu alelu, MH/MH – dvě mutované alely (GS)

**Porodní hmotnost (nar)** - u plemene AA,BA,HE,CH,MS,LI způsob zjišťování porodní hmotnosti v chovu \* \* \* - váženo při narození  
\* \* - odhadováno  
\* - nesledováno

## Popisky grafu úrovně plemenných hodnot

Jednotlivé plemenné hodnoty jsou rozděleny do pásem na základě výpočtu kvantilu normálního rozložení, které udávají, jak si konkrétní jedinec stojí v porovnání s průměrem populace plemenných býčků odchovaných v období 2014 – 2019.

<i>pásma</i>	<i>Pozice býka v rámci populace</i>	<i>zkratka</i>	<i>Popis údaje v grafu</i>
<b>10</b>	býk patří hodnotou RPH do 10 % nejlepších býků v daném ukazateli	<b>RphT</b>	RPH pro přírůstek v testu
<b>9</b>	býk patří hodnotou RPH do 20 % nejlepších býků v daném ukazateli	<b>RphN</b>	RPH pro životní přírůstek
<b>8</b>	býk patří hodnotou RPH do 30 % nejlepších býků v daném ukazateli	<b>RpPP</b>	RPH pro přímý efekt porody
<b>7</b>	býk patří hodnotou RPH do 40 % nejlepších býků v daném ukazateli	<b>RpRU</b>	RPH pro přímý efekt růst
<b>6</b>	býk patří hodnotou RPH do 50 % nejlepších býků v daném ukazateli	<b>MatPP</b>	RPH pro maternální efekt porody
<b>5</b>	býk patří hodnotou RPH do průměru býků v daném ukazateli	<b>MatRU</b>	RPH pro maternální efekt růst
<b>4</b>	býk patří hodnotou RPH do 60 % nejlepších býků v daném ukazateli	<b>phTR</b>	RPH pro lineární hodnocení těl. rámec
<b>3</b>	býk patří hodnotou RPH do 70 % nejlepších býků v daném ukazateli	<b>phKT</b>	RPH pro lineární hodnocení kap. těla
<b>2</b>	býk patří hodnotou RPH do 80 % nejlepších býků v daném ukazateli	<b>phOS</b>	RPH pro lineární hodnocení osvalení
<b>1</b>	býk patří hodnotou RPH do 90 % nejlepších býků v daném ukazateli	<b>phUT</b>	RPH pro lineární hodnocení užit. typ

## Hlavní selekční kritéria pro výběr do plemenitby na OPB a odchovu u chovatele

Hlavním selekčním kritériem bude pouze lineární hodnocení při základním výběru.

### Důvody vyřazení před základním výběrem

- hodnocení tělesného rámce (1,2,3 body dle parametrů daného plemene)
- hodnocení bodů za hmotnost v 365 dnech (1,2,3 body dle parametrů daného plemene)
- nepředvedení býka k základnímu výběru na ohlávce nebo na vodící tyči
- na základě rozhodnutí majitele býka o jeho vyřazení
- zdravotní důvody (displazie varlat, apod.)

### Důvody vyřazení při základním výběrem

- hodnocení délky těla (1,2,3 body dle parametrů daného plemene)
- hodnocení ukazatelů kapacity těla (1,2,3 body dle parametrů daného plemene)
- hodnocení ukazatelů osvalení (1,2,3 body dle parametrů daného plemene)
- hodnocení užitkového typu (1,2,3 body dle parametrů daného plemene)
- závažné vady exteriéru při základním výběru
- neodpovídající funkčnost končetin při základním výběru
- zdravotní důvody (displazie varlat, apod.)

## Reklamační řád pro základní výběry býků

Majitel odchovávaného býčka má právo podat reklamaci proti rozhodnutí výběrové komise (ČSCHMS). Tato reklamační může mít písemnou nebo ústní formu. Předmětem reklamační může být pouze konečný výsledek výběru (vybrán, odročen, vyřazen), nikoliv nesouhlas s bodovým hodnocením daného býka. Po skončení základního výběru býků vyzve předseda výběrové komise, nebo příslušný inspektor k podání případných protestů (reklamací). Reklamační se podává písemně (emilem) nejpozději následující den po provedení výběru a to řediteli svazu, řediteli PK a členům výběrové komise (bonitérovi), která hodnocení provedla. Jménem majitele býka může jednat také zástupce odchovny plemenných býků (OPB). V případě neshody mezi verdiktem výběrové komise a majitelem býka je býk odročen a bude proveden nový základní výběr. Provedení nového základního výběru je podmíněno složením kauce 5000 Kč za každého reklamovaného býka. Kauce se skládá na účet ČSCHMS nejpozději do 10-ti kalendářních dnů ode dne provedení základního výběru. V případě, že nebudou peníze připsány na účet v daném termínu, platí původní verdikt výběrové komise a reklamační se dále neřeší. Nový základní výběr se uskuteční do 30-ti dnů od sporného výběru na místě, kde byla podána reklamační, pokud se obě strany nedohodnou jinak. Většinové složení komise nesmí být totožné se složením komise, která vynesla sporný verdikt. O složení nové komise rozhoduje Rada PK daného plemene po dohodě s ČSCHMS. O závěru nového základního výběru je sepsán nový výběrový protokol. Proti tomuto rozhodnutí se již nelze dále odvolat. V případě, že je potvrzeno původní rozhodnutí výběrové komise, propadá kauce ve prospěch ČSCHMS, v opačném případě se vrací majiteli býka do 10-ti kalendářních dnů od provedení nového základního výběru. Náklady spojené s novým základním výběrem (zejména cestovné členů výběrové komise, případně oprávněné nároky spojené s odměnou za odvedenou práci) nese strana, která při svém rozhodnutí či jednání nebyla v právu. Tyto náklady jsou zúčtovány na základě vystavené faktury zaslané druhé straně nejpozději do 14 dnů od provedení opakovaného základního výběru. V každém případě se o reklamační vede písemný zápis. Rozhodnutí výběrové komise se váže ke konkrétnímu zvířeti v konkrétním čase a není možno se na něj odvolávat v případných následných sporech.

Schváleno výborem ČSCHMS dne 21.3.2006 v Hradištku pod Medníkem, změny schváleny 24.7.2019 Grémiem předsedů rad plemenných knih v Hradištku pod Medníkem. Vstupuje v platnost dnem schválení.



<b><u>Sekretariát:</u></b> ČSCHMS Praha Těšnov 17 11705 Praha 1 Mobil : +420 724 007 860 Telefon : +420 221 812 865 E-mail : <a href="mailto:info@cschms.cz">info@cschms.cz</a>	<b><u>Ředitel PK</u></b> <i>Kopecký Jan</i> Osík 201 569 67 Osík u Litomyšle Mobil : +420 724 007 862 Telefon : +420 461 612 809 E-mail : <a href="mailto:kopecky@cschms.cz">kopecky@cschms.cz</a>	<b><u>Adresa PK</u></b> <i>Honová Nina</i> Osvoboditelů 35/9 410 02 Lovosice Mobil : +420 724 073 641 E-mail : <a href="mailto:honova@cschms.cz">honova@cschms.cz</a>
--	---	---

Číslo : **615373 042 CZ**      **GRIF ZE LHENIC**      Číslo katalogu 1  
 Dat.nar. : 16.12.2020    Plemeno : T100      Charolais  
 Chovatel : Karban Kamil, Lhenice  
 Majitel : Karban Kamil, Lhenice

**OTL  
znaky**

Rohy	Ataxie	Q204X	F94L	Nt821	C313Y
-	G/G	MH/+	+/+	-	-

OOO      280 539      GOLDIES AMBASSADOR ET      MBM0023330  
 OO      285 893      GOLDIES DYNAMITE      MBM0037339  
 MOO      58175500300 UK      GOLDIES VERYNICE ET      MBF0019429

**OTEC ICH 077 DOOLEY LEWIS MBM0066224**  
 OMO      285 894      BALTAYOCK AESOP      MBM0021294  
 MO 200350500647 UK      WESLEY EMPHASIS      MBF0043944  
 MMO      0      WESLEY PENNY      FF0098596

OOM      ZTI 889      TREZEGOAL      4240711848  
 OM      ZIT 293      GAFF LB      2708088192  
 MOM      2708088011 FR      CLOE LB      2708088011

**MA 175201 941 CZ /5 ot ADA Z TÝNIŠTĚ 411000175201941**  
 OMM      268 073      SAM      0310681140  
 MM      311654 648 FR      VAPEUR      0311654648  
 MMM      310170116 FR      PAVANE      0310170116

Vl.užit:nar: **42 \*\*\*** kg ve 120d: **239** kg 210d: **337** kg 365d: **527** kg / kříž: **0** cm  
 Přírustek od narození: **1318 g / 97** šourek **40** cm  
 Věk při ZV **429** dní aktuálně k 22.01.22 hmotnost: **572** kg      výška v kříži: **134** cm

**PLEMENNÉ HODNOTY**

**LINEARNÍ HODNOCENÍ**

	pp	ru	pp	ru	TR	KT	OS	UT	Hmot	kříž	TR	KT	OS	UT	CE		
BÝK	PE	104	114	ME	94	101	111	120	123	121							
MATKA	PE	100	112	ME	99	105	115	115	114	115	786	145	18	22	18	7	65
OTEC	PE	87	98	ME	96	107	94	99	103	101	0	0	0	0	0	0	0

HODNOCEN: TR 6 / / 6 KT / / OS / / UT Výsledek:

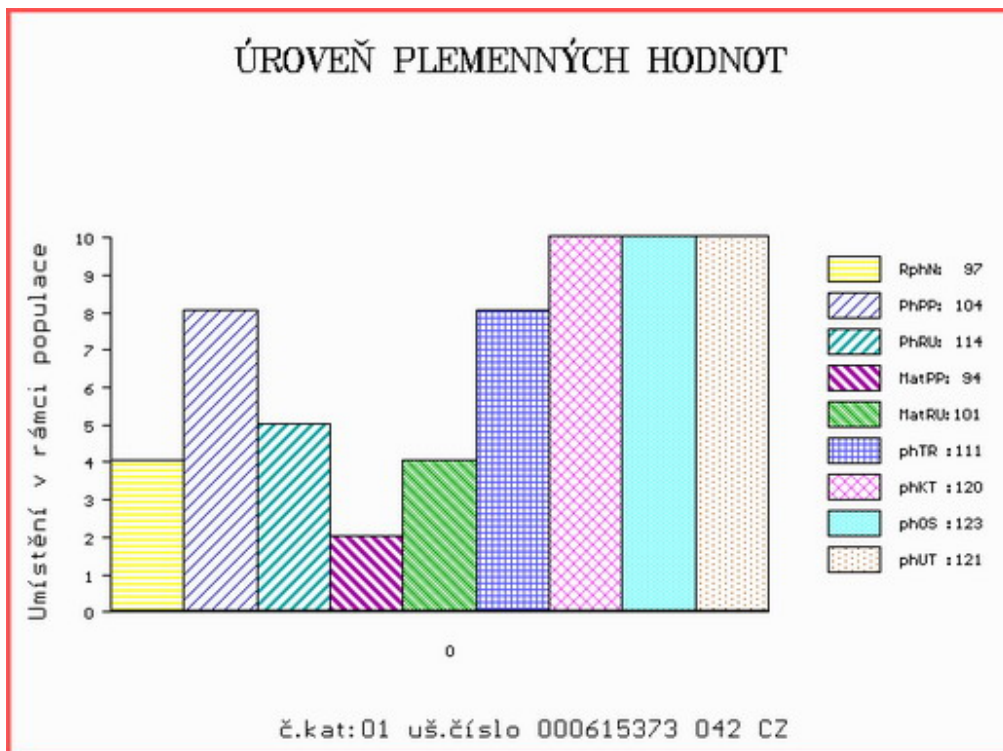

Číslo : 615374 042 CZ GÁBIN ZE LHENIC Číslo katalogu 2  
 Dat.nar. : 19.12.2020 Plemeno : T100 Charolais  
 Chovatel : Karban Kamil, Lhenice  
 Majitel : Karban Kamil, Lhenice

**OTL  
znaky**

Rohy	Ataxie	Q204X	F94L	Nt821	C313Y
-	G/G	MH/+	+/+	-	-

OOO ZCH 929 PEDRO 0310069124  
 OO 273 685 AIGLEROYAL 7121054669  
 MOO 7121052040 FR TIRELIRE 7121052040

**OTEC ICH 447 HATENON 5813112473**  
 OMO 288 318 VEAU D'OR 7121324993  
 MO 5812706308 FR BADINE P 5812706308  
 MMO 5818103417 FR ULNA 5818103417

OOM ZCH 704 NATUR 3697010336  
 OM ZTI 718 VOIMO 5703556364  
 MOM 5703169124 FR OVATION 5703169124

**MA 169541 942 CZ /4 ot BORŮVKA ZE LHENIC 478000169541942**  
 OMM ZTI 542 DELUGE 4241508084  
 MM 149787 941 CZ ULNA Z TÝNIŠTĚ 411000149787941  
 MMM 7121393400 FR UNION 7121393400

Vl.užit:nar: 57 \*\*\* kg ve 120d: 240 kg 210d: 330 kg 365d: 512 kg / kříž: 0 cm  
 Přírustek od narození: 1241 g / 100 šourek 37 cm  
 Věk při ZV 426 dní aktuálně k 22.01.22 hmotnost: 552 kg výška v kříži: 139 cm

**PLEMENNÉ HODNOTY**

**LINEARNÍ HODNOCENÍ**

	pp	ru	pp	ru	TR	KT	OS	UT	Hmot	kříž	TR	KT	OS	UT	CE		
BÝK	PE	73	118	ME	96	101	119	112	109	113							
MATKA	PE	89	107	ME	96	111	101	104	103	103	855	146	20	23	19	7	69
OTEC	PE	77	122	ME	95	95	114	109	108	110	0	0	0	0	0	0	0

HODNOCEN: TR 8 / / 5 KT / / OS / / UT Výsledek:

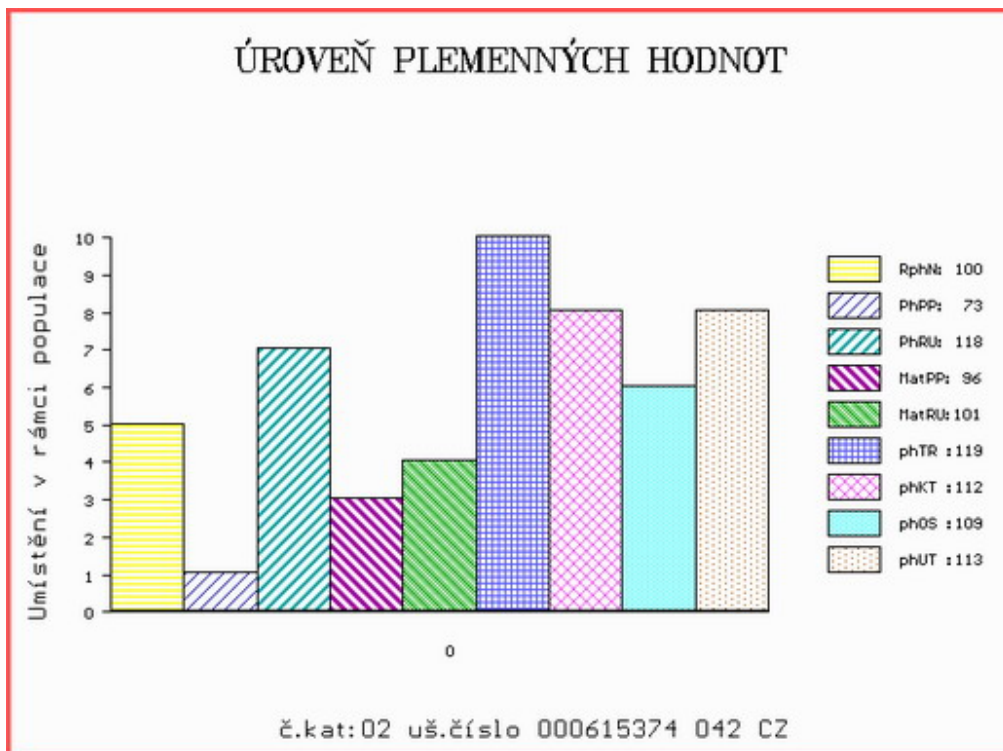

Číslo : 624750 042 CZ GLADIOL ZE LHENIC R\* Číslo katalogu 3  
 Dat.nar. : 30.12.2020 Plemeno : T100 Charolais  
 Chovatel : Karban Kamil, Lhenice  
 Majitel : Karban Kamil, Lhenice

**OTL  
znaky**

Rohy	Ataxie	Q204X	F94L	Nt821	C313Y
R*	G/G	MH/+	+/+	-	-

OOO	289 736	JERSEY	3294100676
OO	268 019	OEILLET	7998103010
MOO	7988102732	FR DIVINE	7988102732

<b>OTEC</b>	<b>ICH</b>	<b>730</b>	<b>DALHIA P</b>	<b>8541877279</b>
OMO	ZTI 441	UFANO SC P	5454635328	
MO	8552428238	FR BANQUISE SC P	8552428238	
MMO	8552427201	FR STARLETTE	8552427201	

OOM	ZIT 100	VOLTAIRE	4522794020
OM	ZIT 788	IZOARD	7121954046
MOM	7121335711	FR ANNETTE	7121135711

<b>MA</b>	<b>193666 942 CZ</b>	<b>/1 ot EBBY ZE LHENIC</b>	<b>478000193666942</b>
OMM	ZTI 895	FAMEUX	7121781518
MM	169543 942 CZ	BÁRA ZE LHENIC	478000169543942
MMM	157749 941 CZ	UNIVERSA Z TÝNIŠTĚ	411000157749941

Vl.užit:nar: 50 \*\*\* kg ve 120d: 226 kg 210d: 317 kg 365d: 570 kg / kříž: 137 cm  
 Přírustek od narození: 1433 g / 98 šourek 39 cm  
 Věk při ZV 415 dní aktuálně k 22.01.22 hmotnost: 606 kg výška v kříži: 137 cm

**PLEMENNÉ HODNOTY**

**LINEARNÍ HODNOCENÍ**

	pp	ru	pp	ru	TR	KT	OS	UT	Hmot	kříž	TR	KT	OS	UT	CE		
BÝK	PE	79	111	ME	89	114	111	112	111	113							
MATKA	PE	78	104	ME	89	123	107	112	113	113	746	148	21	20	17	6	64
OTEC	PE	86	114	ME	91	108	98	101	101	101	0	0	0	0	0	0	0

HODNOCEN: TR 7 / / 9 KT / / OS / / UT Výsledek:

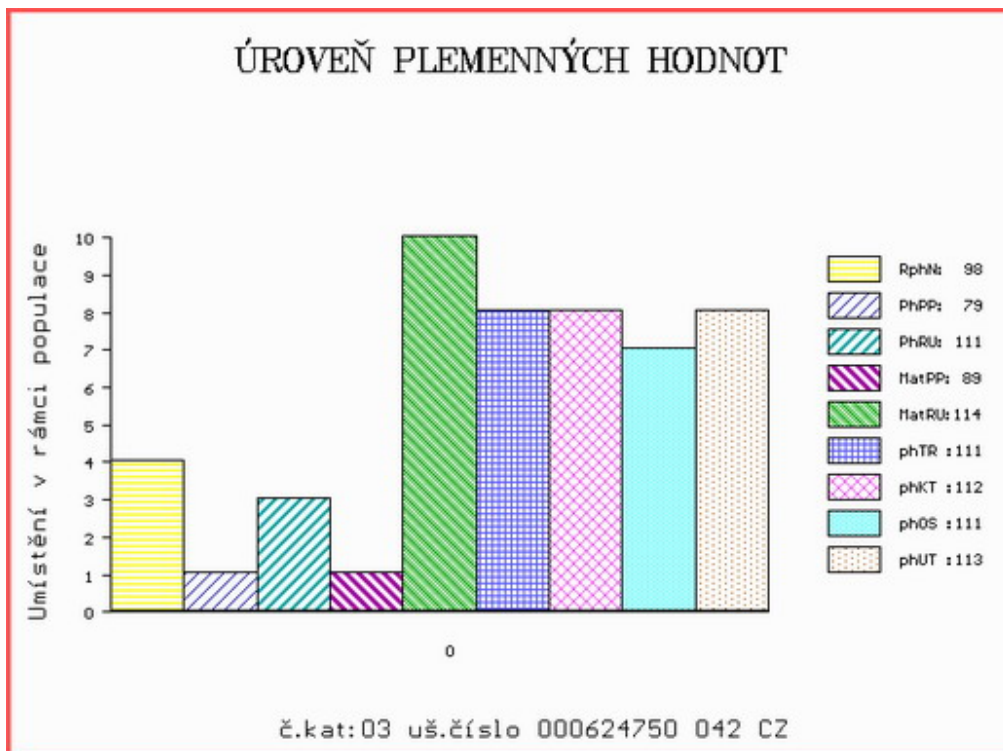

Číslo : 624751 042 CZ GAZEL ZE LHENIC V\* Číslo katalogu 4  
 Dat.nar. : 31.12.2020 Plemeno : T100 Charolais  
 Chovatel : Karban Kamil, Lhenice  
 Majitel : Karban Kamil, Lhenice

**OTL  
znaky**

Rohy	Ataxie	Q204X	F94L	Nt821	C313Y
P*	A/G	+/+	+/+	-	-

OOO 289 736 JERSEY 3294100676  
 OO 268 019 OEILLET 7998103010  
 MOO 7988102732 FR DIVINE 7988102732

**OTEC ICH 730 DALHIA P 8541877279**

OMO ZTI 441 UFANO SC P 5454635328  
 MO 8552428238 FR BANQUISE SC P 8552428238  
 MMO 8552427201 FR STARLETTE 8552427201

OOM ZCH 299 FICUS 7190109735  
 OM ZTI 555 NIPPUR 5797023562  
 MOM 5794101572 FR O2 JACINTHE 5794101572

**MA 157749 941 CZ /6 ot UNIVERSA Z TÝNIŠTĚ 411000157749941**

OMM CHP 807 MESSER 018000015429042  
 MM 131282 941 CZ SLIVKA Z TÝNIŠTĚ 411000131282941  
 MMM 7121134968 FR VENISE 7121134968

Vl.užit:nar: 58 \*\*\* kg ve 120d: 255 kg 210d: 343 kg 365d: 556 kg / kříž: 139 cm  
 Přírustek od narození: 1364 g / 104 šourek 39 cm  
 Věk při ZV 414 dní aktuálně k 22.01.22 hmotnost: 586 kg výška v kříži: 139 cm

**PLEMENNÉ HODNOTY**

**LINEARNÍ HODNOCENÍ**

	pp	ru	pp	ru	TR	KT	OS	UT	Hmot	kříž	TR	KT	OS	UT	CE		
BÝK	PE	76	111	ME	97	108	111	110	109	110							
MATKA	PE	92	99	ME	97	113	93	95	96	95	728	143	19	22	19	7	67
OTEC	PE	86	114	ME	91	108	98	101	101	101	0	0	0	0	0	0	0

HODNOCEN: TR 8 / / 8 KT / / OS / / UT Výsledek:

