

KATALOG ZÁKLADNÍHO VÝBĚRU

dne 22.2.2022

OPB Cunkov

začátek 9,00 hod.

Č. k.	Číslo býčka	OTEC st.reg.	DATUM NAROZENÍ	PLEM.	PŘÍRUSTEK (g) test RPH živ.RPH	CH O V A T E L
1	959653 021	CZ PAA 488	13.10.20	G100	1683 112 1490 113	Paták Zdeněk, Minartice
2	166079 034	CZ ZAI 473	01.11.20	G100	1433 97 1296 94	VIMA Trade s.r.o.
3	119275 034	CZ ZAI 473	10.11.20	G100	1433 96 1290 94	KNB CB s.r.o. Srubec
4	166391 034	CZ ZAI 062	10.11.20	G100	1466 100 1395 104	Vitů Jaroslav, Mohuřice
5	166090 034	CZ ZAI 311	18.11.20	G100	1466 94 1277 87	VIMA Trade s.r.o.
6	119277 034	CZ ZAI 315	20.11.20	G100	1600 113 1411 110	VIMA Trade s.r.o.
7	166091 034	CZ ZAI 469	20.11.20	G100	1633 97 1443 99	VIMA Trade s.r.o.
8	715412 062	CZ ZAI 785	01.12.20	G100	1633 101 1305 93	Vinařství Josef Valihrach, s.r.o.
9	67361 034	CZ 270 346	02.12.20	G100	1383 92 1248 91	VIMA Trade s.r.o.
10	166402 034	CZ ZAI 469	02.12.20	G100	1250 84 1284 84	KNB CB s.r.o. Srubec
11	166397 034	CZ ZAI 314	09.12.20	G100	1566 110 1415 108	Šedivá Zdeňka, Mohuřice
12	166398 034	CZ ZAI 314	10.12.20	G100	1683 113 1365 111	Šedivá Zdeňka, Mohuřice
13	180271 064	CZ ZAI 635	18.12.20	G100	1525 100 1576 103	Štěpánová Michaela, Petrovice
14	166403 034	CZ ZAI 815	19.12.20	G100	1516 101 1445 100	KNB CB s.r.o. Srubec
15	870317 053	CZ ICH 450	01.10.20	T100	1133 88 1268 88	Střední škola zeměd.a veter.Lanškr
16	188552 034	CZ ICH 987	02.10.20	T100	1341 92 1460 82	Farma Kozák, s.r.o.
17	205284 034	CZ ZIT 782	04.10.20	T100	1683 100 1450 99	Tájek Jaroslav, Zvíkov
18	203803 034	CZ ICH 445	17.10.20	T100	1133 84 1355 83	Kouba Martin Ing., Žďár
19	82812 064	CZ ICH 726	21.10.20	T100	1308 81 1399 82	Agrochyt s.r.o. Mohelno
20	205288 034	CZ ZIT 782	22.10.20	T100	1325 86 1289 93	Tájek Jaroslav, Zvíkov
21	801776 052	CZ ZTI 899	10.11.20	T100	1658 106 1379 112	Zuzánek J., ing, Bernartice
22	205291 034	CZ ITI 065	12.11.20	T100	1725 104 1403 106	Tájek Jaroslav, Zvíkov
23	166085 034	CZ ZIT 352	14.11.20	T100	1450 95 1343 98	VIMA Trade s.r.o.
24	801789 052	CZ ITI 055	14.11.20	T100	1433 100 1350 102	Zuzánek J., ing, Bernartice
25	801796 052	CZ ICH 822	19.11.20	T100	1350 100 1435 98	Zuzánek J., ing, Bernartice
26	205293 034	CZ ICH 734	23.11.20	T100	1683 102 1645 108	Tájek Jaroslav, Zvíkov
27	205294 034	CZ ZIT 782	23.11.20	T100	1358 90 1383 99	Tájek Jaroslav, Zvíkov
28	801806 052	CZ ICH 726	23.11.20	T100	1608 93 1430 98	Zuzánek J., ing, Bernartice
29	205660 034	CZ ITI 058	05.12.20	T100	1725 103 1471 100	Panský Stanislav, Hrachoviště
30	801833 052	CZ ITI 057	07.12.20	T100	1958 114 1592 110	Zuzánek J., ing, Bernartice
31	188556 034	CZ ZBQ 190	25.10.20	Q100	1000 83 1346 84	Farma Kozák, s.r.o.
32	188342 034	CZ ZBQ 154	28.10.20	Q100	1658 110 1480 110	Vlnová Lucie, Mgr., Kostelec n. Vl
33	714597 062	CZ ZBA 427	21.11.20	Q100	1625 110 1386 110	Mendelova univerzita Brno-ŠZP Žabč
34	188559 034	CZ ZBS 018	16.11.20	BB100	1558 59 1310 114	Farma Kozák, s.r.o.
35	188565 034	CZ ZBS 007	28.12.20	BB100	1141 36 1107 94	Vinařství Josef Valihrach, s.r.o.
36	125938 034	CZ HRF 418	23.12.20	U100	1033 84 1221 87	Pavlík Josef, Dražice

Býci vyřazení před základním výběrem

Č. k.	Číslo býčka	OTEC st.reg.	Datum narození	Plem.	Body VT HM	CHOVATEL	Důvod vyřazení
37	166390 034	CZ ZAI 468	28.10.20	G100	3 8	Šedivá Zdeňka, Mohuřice	před ZV-VT
38	188557 034	CZ ZBQ 264	09.11.20	Q100	7 3	Farma Kozák, s.r.o.	před ZV-hm.ZV
39	188555 034	CZ ICH 987	18.10.20	T100	3 5	Farma Kozák, s.r.o.	před ZV-VT
40	206016 034	CZ ITI 065	23.12.20	T100	8 6	ZD Selibov	před ZV-chovatel

Plemenné hodnoty uvedené v katalogu jsou spočítány k 31.12.2021

Termíny základních výběrů a dražeb v roce 2022

Īturnus - Býci narození 1.10.2021 - 31.12.2020

Den	Datum	Začátek *	OPB	ks	Plemena	Dražba
Pondělí	14.02.2022	9,00	OPB H.Dubňany	49	CH	<i>hodinu po skončení ZV</i>
		9,00	Pavelka Roman,Javorník	1	PI	x
		11,00	ZEA - PROBIO, s.r.o., Žernov	3	CH	x
		14,00	Agrochyt s.r.o.Mohelno	1	MS	x
		15,00	Hatlák V.ing.,Meziboří	6	CH	x
		16,30	Křibalová Marie, Černá	1	MS	x
Úterý	15.02.2022	9,00	OPB Todně - Březí	16	LI	<i>hodinu po skončení ZV</i>
		9,00	Farma Doupov s.r.o.	1	AA	x
		9,00	Niemiec Czeslaw,Dolní Žukov	2	LI	x
		10,00	Farma Pojedy s.r.o.	6	UU,LI,PP	x
		10,00	Folta Marek Ing., Krmelín	1	MS	x
		11,00	Poruba Jan, Šenov u N.J.	4	LI	x
		11,00	Loos Adolf,Hora Svaté Kateřiny	4	LI	x
		12,00	Statek Branná spol.s r.o.	1	LI	x
		12,00	LOUDY s.r.o.Seletice	1	PI	x
		13,00	Tájek Jaroslav,Zvíkov	6	CH,LI	x
		15,00	Mimra Michal,Slatina	1	CH	x
Středa	16.02.2022	8,00	Žižala Josef ml.,Úročnice	2	MS	x
		9,00	OPB Benešov	50	MS,LI,AA,PI	<i>hodinu po skončení ZV</i>
		9,00	Farma Besednice s.r.o.	1	LI	x
		9,00	Chlupáčková Hana,Ing.,Ležnice	9	MS	x
		10,00	Lepša Vladimír,Pěčín	2	AA	x
		10,00	Bouda Petr ing.,Voděrádky	4	CH	x
		11,30	Farma EGERT (ING) s.r.o.,Lásenice	3	AA	x
		13,30	Zobal Vlastimil ml.,Bor u Březnice	3	CH	x
		13,30	K+K Brilice	3	CH	x
		14,00	Novák Petr, Sirá	1	CH	x
		14,30	Klusáček Stanislav, Suchdol nad Lužnicí	1	LI	x
Čtvrtek	17.02.2022	8,00	Valenta Petr,Budyně	7	MS	x
		9,00	OPB Osík	40	CH,BA,PP	<i>hodinu po skončení ZV</i>
		10,00	ZOD "BLATA" Sedlec	1	MS	x
		11,00	Talafous Jaroslav, Krč	2	MS	x
		12,00	Krejcar David,Těšínov	1	SA	x
		13,00	Kotalík Milan,Semice	8	LI	x
Pátek	18.02.2022	9,00	OPB Janovice	23	HE,MS,AA,CH,BA	<i>hodinu po skončení ZV</i>
		10,00	Karban Kamil,Lhenice	4	CH	x
		12,30	Kopsa Milan,Ludvíkovice	1	LI	x
			Němec Eduard, Bynovec	1	LI	x
		13,00	Šeda J.,Helvíkovice	4	LI	x
		15,00	VETLABFARM s.r.o.Jakubovice	10	AA	x
Sobota	19.02.2022	x	x	x	x	x
Neděle	20.02.2022	x	x	x	x	x

Den	Datum	Začátek *	OPB	ks	Plemena	Dražba
Pondělí	21.02.2022	9,00	OPB Cunkov	41	LI,MS,PP	<i>hodinu po skončení ZV</i>
		10,00	Šašek Vladimír ml.,Ing.,Rantířov	5	AA	x
		12,00	SITINY s.r.o., Vyklantice	1	LI	x
		13,00	Farma Karel Dvořák s.r.o.	1	LI	x
Úterý	22.02.2022	15,00	Daňhel Miroslav, s.r.o.	2	CH,MS	x
		9,00	OPB Cunkov	40	CH,AA,BA,BB,HE	<i>hodinu po skončení ZV</i>
		10,00	Reinold Manfred,Stará Červená Voda	1	MS	x
		11,00	Nátr Daniel, Černá Voda	1	MS	x
Středa	23.02.2022	11,00	Nátr Jiří,Černá Voda	3	CH	x
		9,00	Zuzánek J.,ing,Bernartice	7	CH,MS	x
		9,00	Měcholupská zemědělská a.s.	8	MS.CH	x
		11,00	Zelený Jiří,Drouhoveč	2	HE,MS	x
		13,00	Starý Karel, Žernovice	1	MS	x
		14,00	Hodina František,Ing.,Záblatí	1	LI	x
		14,00	Fišar Filip,Lhotka	9	LI	x
Čtvrtek	24.02.2022	9,00	x	0	x	x
Pátek	25.02.2022	9,00	OPB Osík	41	LI,MS,HE,AA	<i>hodinu po skončení ZV</i>

* začátky ZV u chovatelů jsou orientační

450



Vysvětlivky ke zkratkám ve jménech v katalogu :

ET	- býček narozen po embryotrasferu
RED	- zbarvení red angus
P,V	- bezrohý / volný roh (* - testováno testem DNA)
PP	- bezrohý – homozygot (stanoveno testem DNA)
R	- rohatý (* - testováno testem DNA)

Vysvětlivky ke QTL znakům v katalogu :

ATAxie G/G – čistý, A/G – přenašeč, A/A - zvíře nese dvě kopie mutované alely

Geny způsobující dvojí osvalení:

Q204X	+/+ - čistý, MH/+ - přenáší jednu alelu, MH/MH – dvě mutované alely (CH)
F94L	+/+ - čistý, F/+ - přenáší jednu alelu, F/F – dvě mutované alely (LI, CH)
NT821	WT/WT – čistý, WT/Del11 - přenáší 1 alelu, Del11/Del11- dvě mutované alely (AA)
C313Y	+/+ - čistý, MH/+ - přenáší jednu alelu, MH/MH – dvě mutované alely (GS)

Porodní hmotnost (nar) - u plemene AA,BA,HE,CH,MS,LI způsob zjišťování porodní hmotnosti v chovu * * * - váženo při narození
* * - odhadováno
* - nesledováno

Popisky grafu úrovně plemenných hodnot

Jednotlivé plemenné hodnoty jsou rozděleny do pásem na základě výpočtu kvantilu normálního rozložení, které udávají, jak si konkrétní jedinec stojí v porovnání s průměrem populace plemenných býčků odchovaných v období 2014 – 2019.

<i>pásma</i>	<i>Pozice býka v rámci populace</i>	<i>zkratka</i>	<i>Popis údaje v grafu</i>
10	býk patří hodnotou RPH do 10 % nejlepších býků v daném ukazateli	<i>RphT</i>	RPH pro přírůstek v testu
9	býk patří hodnotou RPH do 20 % nejlepších býků v daném ukazateli	<i>RphN</i>	RPH pro životní přírůstek
8	býk patří hodnotou RPH do 30 % nejlepších býků v daném ukazateli	<i>RpPP</i>	RPH pro přímý efekt porody
7	býk patří hodnotou RPH do 40 % nejlepších býků v daném ukazateli	<i>RpRU</i>	RPH pro přímý efekt růst
6	býk patří hodnotou RPH do 50 % nejlepších býků v daném ukazateli	<i>MatPP</i>	RPH pro maternální efekt porody
5	býk patří hodnotou RPH do průměru býků v daném ukazateli	<i>MatRU</i>	RPH pro maternální efekt růst
4	býk patří hodnotou RPH do 60 % nejlepších býků v daném ukazateli	<i>phTR</i>	RPH pro lineární hodnocení těl. rámec
3	býk patří hodnotou RPH do 70 % nejlepších býků v daném ukazateli	<i>phKT</i>	RPH pro lineární hodnocení kap. těla
2	býk patří hodnotou RPH do 80 % nejlepších býků v daném ukazateli	<i>phOS</i>	RPH pro lineární hodnocení osvalení
1	býk patří hodnotou RPH do 90 % nejlepších býků v daném ukazateli	<i>phUT</i>	RPH pro lineární hodnocení užit. typ

Hlavní selekční kritéria pro výběr do plemenitby na OPB a odchovu u chovatele

Hlavním selekčním kritériem bude pouze lineární hodnocení při základním výběru.

Důvody vyřazení před základním výběrem

- hodnocení tělesného rámce (1,2,3 body dle parametrů daného plemene)
- hodnocení bodů za hmotnost v 365 dnech (1,2,3 body dle parametrů daného plemene)
- nepředvedení býka k základnímu výběru na ohlávce nebo na vodící tyči
- na základě rozhodnutí majitele býka o jeho vyřazení
- zdravotní důvody (displazie varlat, apod.)

Důvody vyřazení při základním výběrem

- hodnocení délky těla (1,2,3 body dle parametrů daného plemene)
- hodnocení ukazatelů kapacity těla (1,2,3 body dle parametrů daného plemene)
- hodnocení ukazatelů osvalení (1,2,3 body dle parametrů daného plemene)
- hodnocení užitkového typu (1,2,3 body dle parametrů daného plemene)
- závažné vady exteriéru při základním výběru
- neodpovídající funkčnost končetin při základním výběru
- zdravotní důvody (displazie varlat, apod.)

Reklamační řád pro základní výběry býků

Majitel odchovávaného býčka má právo podat reklamaci proti rozhodnutí výběrové komise (ČSCHMS). Tato reklamační může mít písemnou nebo ústní formu. Předmětem reklamační může být pouze konečný výsledek výběru (vybrán, odročen, vyřazen), nikoliv nesouhlas s bodovým hodnocením daného býka. Po skončení základního výběru býků vyzve předseda výběrové komise, nebo příslušný inspektor k podání případných protestů (reklamací). Reklamační se podává písemně (emilem) nejpozději následující den po provedení výběru a to řediteli svazu, řediteli PK a členům výběrové komise (bonitérovi), která hodnocení provedla. Jménem majitele býka může jednat také zástupce odchovny plemenných býků (OPB). V případě neshody mezi verdiktem výběrové komise a majitelem býka je býk odročen a bude proveden nový základní výběr. Provedení nového základního výběru je podmíněno složením kauce 5000 Kč za každého reklamovaného býka. Kauce se skládá na účet ČSCHMS nejpozději do 10-ti kalendářních dnů ode dne provedení základního výběru. V případě, že nebudou peníze připsány na účet v daném termínu, platí původní verdikt výběrové komise a reklamační se dále neřeší. Nový základní výběr se uskuteční do 30-ti dnů od sporného výběru na místě, kde byla podána reklamační, pokud se obě strany nedohodnou jinak. Většinové složení komise nesmí být totožné se složením komise, která vynesla sporný verdikt. O složení nové komise rozhoduje Rada PK daného plemene po dohodě s ČSCHMS. O závěru nového základního výběru je sepsán nový výběrový protokol. Proti tomuto rozhodnutí se již nelze dále odvolat. V případě, že je potvrzeno původní rozhodnutí výběrové komise, propadá kauce ve prospěch ČSCHMS, v opačném případě se vrací majiteli býka do 10-ti kalendářních dnů od provedení nového základního výběru. Náklady spojené s novým základním výběrem (zejména cestovné členů výběrové komise, případně oprávněné nároky spojené s odměnou za odvedenou práci) nese strana, která při svém rozhodnutí či jednání nebyla v právu. Tyto náklady jsou zúčtovány na základě vystavené faktury zaslané druhé straně nejpozději do 14 dnů od provedení opakovaného základního výběru. V každém případě se o reklamační vede písemný zápis. Rozhodnutí výběrové komise se váže ke konkrétnímu zvířeti v konkrétním čase a není možno se na něj odvolávat v případných následných sporech.

Schváleno výborem ČSCHMS dne 21.3.2006 v Hradištku pod Medníkem, změny schváleny 24.7.2019 Grémiem předsedů rad plemenných knih v Hradištku pod Medníkem. Vstupuje v platnost dnem schválení.



<u>Sekretariát:</u> ČSCHMS Praha Těšnov 17 11705 Praha 1 Mobil : +420 724 007 860 Telefon : +420 221 812 865 E-mail : info@cschms.cz	<u>Ředitel PK</u> Kopecký Jan Osík 201 569 67 Osík u Litomyšle Mobil : +420 724 007 862 Telefon : +420 461 612 809 E-mail : kopecvk@cschms.cz	<u>Adresa PK</u> Honová Nina Osvoboditelů 35/9 410 02 Lovosice Mobil : +420 724 073 641 E-mail : honova@cschms.cz
--	--	--

Číslo : 959653 021 CZ **GABRIEL Z MARŠOVIC** Číslo katalogu 1
 Dat.nar. : 13.10.2020 Plemeno : G100 Aberdeen Angus
 Chovatel : Paták Zdeněk, Minartice
 Majitel : Paták Zdeněk, Minartice

**OTL
znaky**

Rohy	Ataxie	Q204X	F94L	Nt821	C313Y
-	-	-	-	WT/del11	-

OOO 268 417 MONLINE BATTLE CRY 409 83848-00409
 OO ZAA 543 MONLINE BATTLE 83848-00696
 MOO 8384800387 DK MONLINE SABRE 387 83848-00387

OTEC PAA 488 ZENIT J.E. 089000835717031
 OMO AAP 700 OULOU 089000189237031
 MO 319576 931 CZ 089000319576931
 MMO 187762 931 CZ 089000187762931

OOM ZAA 334 LCHMN SHARPSHOOTER 1369 29AR0172
 OM AAP 709 PLAYBOY RED Z PĚČÍNA 268000553671031
 MOM 48810 931 CZ MADLA Z PĚČÍNA 268000048810931

MA 446148 931 CZ /8 ot MEWIL VONDA 37Z 045000446148931
 OMM AAP 316 MEWIL KĀBUL 31K 045281105137
 MM 361865 931 CZ MEWIL VONDA 33W 045000361865931
 MMM 43665 242 CZ MEWIL VONDA 102K 045242043665

Vl.užit:nar: 43 ** kg ve 120d: 214 kg 210d: 354 kg 365d: 589 kg / kříž: 139 cm
 Přírustek v testu : 1683 g / 112 přírustek od narození: 1490 g / 113 šourek 42 cm
 Věk při ZV 497 dní aktuálně k 25.01.22 hmotnost: 742 kg výška v kříži: 147 cm

PLEMENNÉ HODNOTY

LINEARNÍ HODNOCENÍ

	pp	ru	pp	ru	TR	KT	OS	UT	Hmot	kříž	TR	KT	OS	UT	CE		
BÝK	PE	101	119	ME	90	109	114	107	102	106							
MATKA	PE	108	109	ME	98	115	112	104	101	103	729	142	17	20	15	5	57
OTEC	PE	97	117	ME	83	109	113	112	109	112	598	132	23	20	17	7	67

HODNOCEN: TR 10 / /10 KT / / OS / / UT Výsledek:

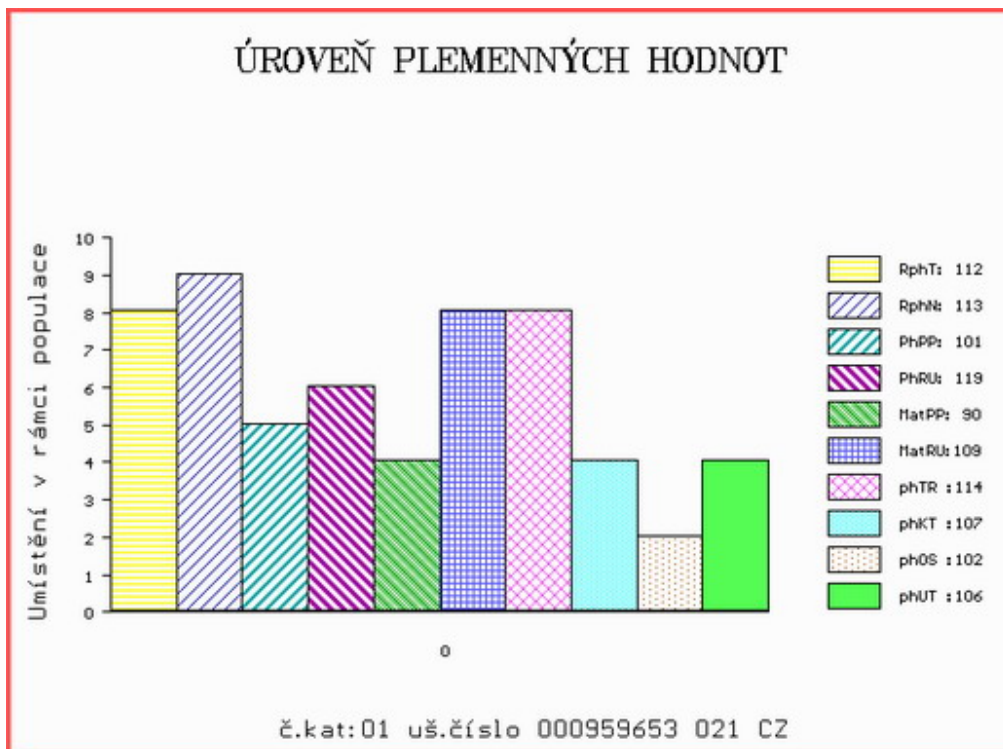

Číslo : 166079 034 CZ GOODYEAR VIMA Číslo katalogu 2
 Dat.nar. : 01.11.2020 Plemeno : G100 Aberdeen Angus
 Chovatel : VIMA Trade s.r.o.
 Majitel : VIMA Trade s.r.o.

OTL znaky	Rohy	Ataxie	Q204X	F94L	Nt821	C313Y
	-	-	-	-	WT/WT	-

OOO	288 112	SYDGEN CC & 7	15330743
OO	288 126	HOOVER DAM	16124994
MOO	14851883	US ERICA OF ELLTON C124	14851883

OTEC	ZAI	473	QUAKER HILL BIG DADDY 4W2	18025243
OMO	288 127	IDEAL 4355 OF OT26 2440	14779044	
MO	15601886	US QHF BLACKCAP 6E2 OF4V16 4355	15601886	
MMO	14963310	US QHF BLACKCAP 4V16 OF 1H8	14963310	

OOM	281 226	RED BRYLOR KODIAK 204Y	1647397
OM	ZAI 174	RED BRYLOR RED KODIAK 3A	1736024
MOM	1654365	CA RED BRYLOR FAYETTE 40Y	1654365

MA	693424 931 CZ	/1 ot RED ET	464000693424931
OMM	ZAA 847	RED LAZY MC COWBOY CUT 26U	1441140
MM	477961	931 CZ RED	397000477961931
MMM	319815	931 CZ RED	397000319815931

Vl.užit:nar: 38 *** kg ve 120d: 187 kg 210d: 307 kg 365d: 518 kg / kříž: 127 cm
 Přírustek v testu : 1433 g / 97 přírustek od narození: 1296 g / 94 šourek 39 cm
 Věk při ZV 478 dní aktuálně k 25.01.22 hmotnost: 621 kg výška v kříži: 134 cm

PLEMENNÉ HODNOTY				LINEARNÍ HODNOCENÍ												
	pp	ru		pp	ru	TR	KT	OS	UT	Hmot	kříž	TR	KT	OS	UT	CE
BÝK	PE	123	107	ME	88	102	87	91	94	90						
MATKA	PE	117	97	ME	104	114	76	89	96	88	856	148	27	22	21	8 78
OTEC	PE	120	115	ME	76	92	101	98	96	96	0	0	0	0	0	0

HODNOCEN: TR 5 / / 9 KT / / OS / / UT Výsledek:

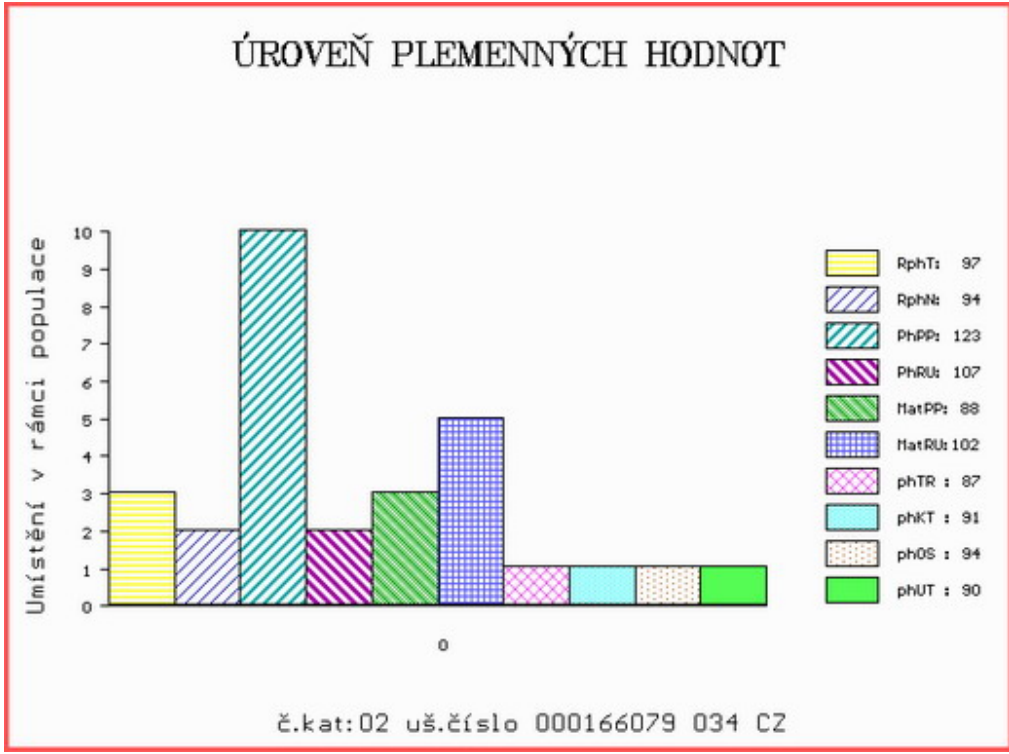

Číslo : 119275 034 CZ GOLF RED KNB Číslo katalogu 3
 Dat.nar. : 10.11.2020 Plemeno : G100 Aberdeen Angus
 Chovatel : KNB CB s.r.o. Srubec
 Majitel : KNB CB s.r.o. Srubec

**OTL
znaky**

Rohy	Ataxie	Q204X	F94L	Nt821	C313Y
-	-	-	-	WT/WT	-

OOO 288 112 SYDGEN CC & 7 15330743
 OO 288 126 HOOVER DAM 16124994
 MOO 14851883 US ERICA OF ELLTON C124 14851883

OTEC ZAI 473 QUAKER HILL BIG DADDY 4W2 18025243

OMO 288 127 IDEAL 4355 OF OT26 2440 14779044
 MO 15601886 US QHF BLACKCAP 6E2 OF4V16 4355 15601886
 MMO 14963310 US QHF BLACKCAP 4V16 OF 1H8 14963310

OOM 287 401 RED SIX MILE TUFF ENUF 111Z 1675335
 OM ZAI 469 RED SIX MILE CRUISE 125C 1858433
 MOM 1675275 CA RED SIX MILE FLOWER 32Z 1675275

MA 699107 931 CZ /1 ot RED 512000699107931

OMM ZAA 573 NORIS RED POLMER 281000502040072
 MM 366596 931 CZ TETRA RED 397000366596931
 MMM 48150 242 CZ FINESA RED MISS HOBO 16K 096242048150

Vl.užit:nar: 40 *** kg ve 120d: 188 kg 210d: 310 kg 365d: 501 kg / kříž: 124 cm
 Přírůstek v testu : 1433 g / 96 přírůstek od narození: 1290 g / 94 šourek 40 cm
 Věk při ZV 469 dní aktuálně k 25.01.22 hmotnost: 609 kg výška v kříži: 133 cm

PLEMENNÉ HODNOTY

LINEARNÍ HODNOCENÍ

	pp	ru	pp	ru	TR	KT	OS	UT	Hmot	kříž	TR	KT	OS	UT	CE		
BÝK	PE	114	112	ME	86	96	101	98	96	96							
MATKA	PE	109	99	ME	93	104	90	95	96	94	690	140	24	19	20	7	70
OTEC	PE	120	115	ME	76	92	101	98	96	96	0	0	0	0	0	0	0

HODNOCEN: TR 5 / / 8 KT / / OS / / UT Výsledek:

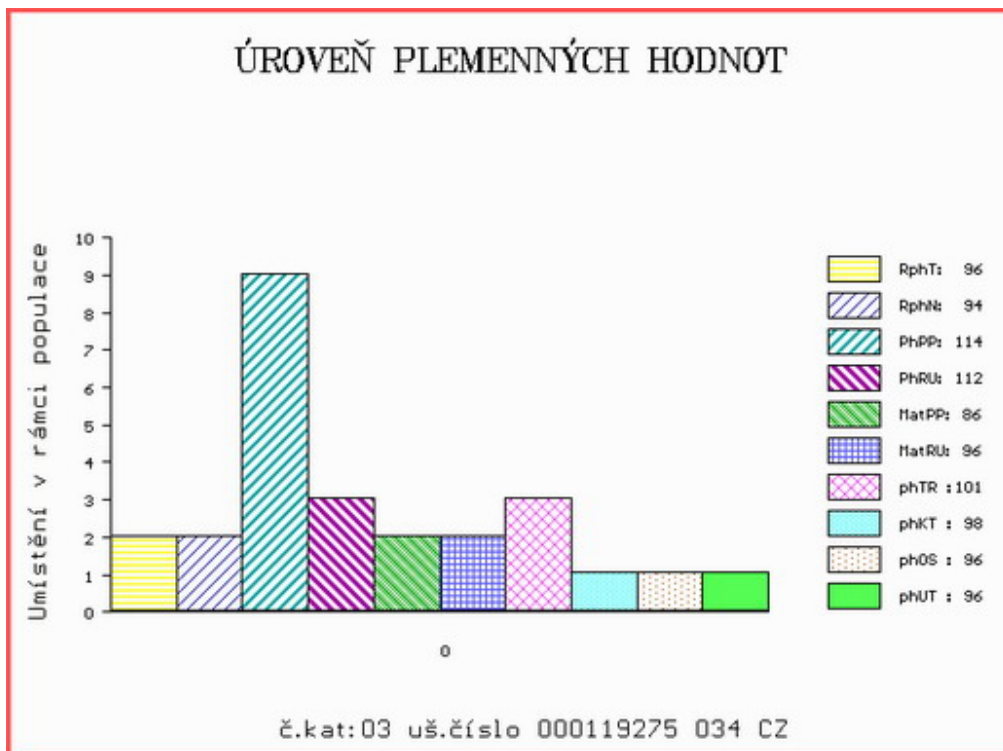

Číslo : 166391 034 CZ GREGO Z MOHUŘIC Číslo katalogu 4
 Dat.nar. : 10.11.2020 Plemeno : G100 Aberdeen Angus
 Chovatel : Vitů Jaroslav, Mohuřice
 Majitel : Vitů Jaroslav, Mohuřice

**OTL
znaky**

Rohy	Ataxie	Q204X	F94L	Nt821	C313Y
-	-	-	-	WT/WT	-

OOO 280 717 YOUNG DALE KNOCK OUT 134U 1452364
 OO 280 716 YOUNG DALE XCALIBER 32X 1564938
 MOO 1375944 CA BROOKMORE TIBBIE 222T 1375944

OTEC ZAI 062 YOUNG DALE NOZEKA 2Z 1675836

OMO 280 718 YOUNG DALE PANARAMA 66T 1404669
 MO 1515514 CA YOUNG DALE ELBA 60W 1515514
 MMO 1238491 CA YOUNG DALE ELBA 40P 1238491

OOM 271 969 AULHOUSEBURN KARLOS D218 580271400218
 OM ZAA 798 NIGHTINGALE RED PIPER H446 302307300446
 MOM 302307500126 UK NIGHTINGALE PREC.PRINCESS B126 302307500126

MA 604132 931 CZ /4 ot RED 397000604132931

OMM ZAA 691 TE MANIA RED LABEL ET VTM Z1023
 MM 361843 931 CZ ET 433000361843931
 MMM 289829 931 CZ 397000289829931

Vl.užit:nar: 40 *** kg ve 120d: 193 kg 210d: 334 kg 365d: 562 kg / kříž: 130 cm
 Přírůstek v testu : 1466 g / 100 přírůstek od narození: 1395 g / 104 šourek 40 cm
 Věk při ZV 469 dní aktuálně k 25.01.22 hmotnost: 655 kg výška v kříži: 136 cm

PLEMENNÉ HODNOTY

LINEARNÍ HODNOCENÍ

	pp	ru	pp	ru	TR	KT	OS	UT	Hmot	kříž	TR	KT	OS	UT	CE		
BÝK	PE	110	119	ME	78	104	101	104	104	104							
MATKA	PE	110	113	ME	111	100	100	99	98	99	718	142	19	20	20	7	66
OTEC	PE	100	118	ME	60	111	102	110	112	110	0	0	0	0	0	0	0

HODNOCEN: TR 6 / /10 KT / / OS / / UT Výsledek:

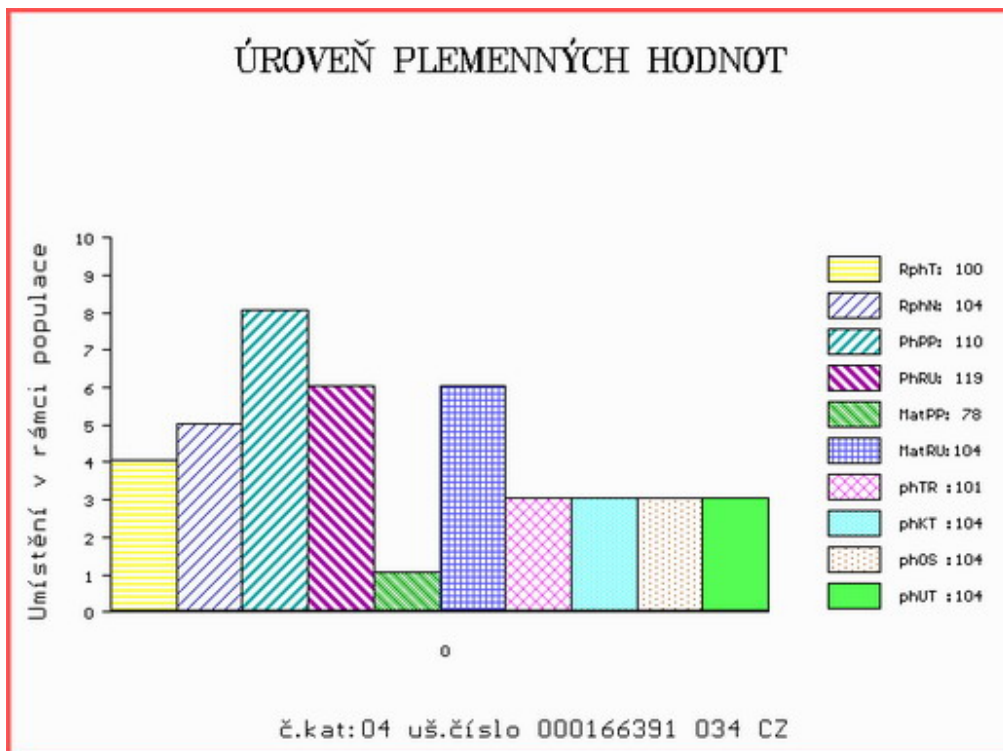

Číslo : 166090 034 CZ GONG RED VIMA Číslo katalogu 5
 Dat.nar. : 18.11.2020 Plemeno : G100 Aberdeen Angus
 Chovatel : VIMA Trade s.r.o.
 Majitel : VIMA Trade s.r.o.

**OTL
znaky**

Rohy	Ataxie	Q204X	F94L	Nt821	C313Y
-	-	-	-	WT/WT	-

OOO ZAA 943 LOGIE RED EAGLE H664 521334300664
 OO 284 642 OAKLEA RED GRADUATE L429 580175100429
 MOO 580175300305 UK OAKLEA RED GILLAIN J305 580175300305

OTEC ZAI 311 MOSSHALL RED SPIRIT P361 562477601361
 OMO 280 328 AUCHINCRIEVE RED ELATION G908 522860200908
 MO 561669200175 UK WINDY GOWL RED SKYLARK K175 561669200175
 MMO 561669500143 UK WINDY GOWL RED SKYE G143 561669500143

OOM ZAA 691 TE MANIA RED LABEL ET VTM Z1023
 OM ZAI 172 MOSSHALL RED PHARAOH M172 562477601172
 MOM 542046500713 UK KINCARDINE CASTLE RED PEBBLE 542046500713

MA 649669 931 CZ /3 ot RED ET 464000649669931
 OMM ZAA 694 RED BRYLOR TALISKER 202T 1410189
 MM 535037 931 CZ ASTANA RED ET 464000535037931
 MMM 477961 931 CZ RED 397000477961931

Vl.užit:nar: 50 *** kg ve 120d: 199 kg 210d: 331 kg 365d: 520 kg / kříž: 131 cm
 Přírustek v testu : 1466 g / 94 přírustek od narození: 1277 g / 87 šourek 38 cm
 Věk při ZV 461 dní aktuálně k 25.01.22 hmotnost: 603 kg výška v kříži: 137 cm

PLEMENNÉ HODNOTY

LINEARNÍ HODNOCENÍ

	pp	ru	pp	ru	TR	KT	OS	UT	Hmot	kříž	TR	KT	OS	UT	CE		
BÝK	PE	93	114	ME	113	98	98	106	110	108							
MATKA	PE	102	113	ME	99	108	98	104	107	104	930	149	27	21	22	8	78
OTEC	PE	97	109	ME	117	92	106	112	113	113	0	0	0	0	0	0	0

HODNOCEN: TR 7 / / 9 KT / / OS / / UT Výsledek:

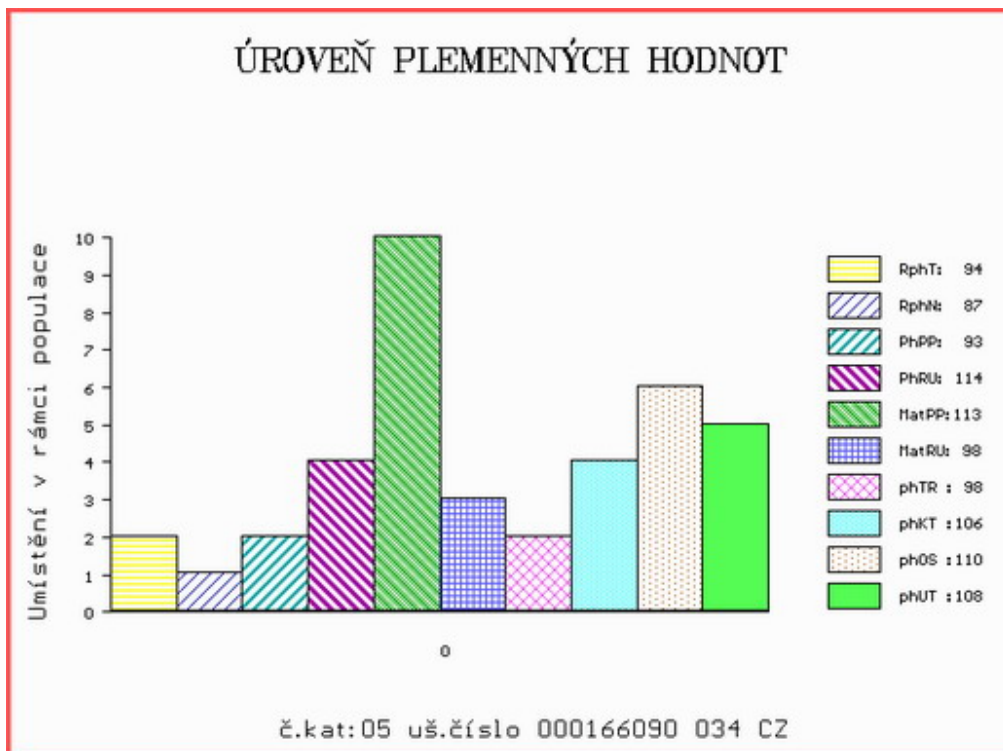

Číslo : 119277 034 CZ GOLIÁŠ RED VIMA Číslo katalogu 6
 Dat.nar. : 20.11.2020 Plemeno : G100 Aberdeen Angus
 Chovatel : VIMA Trade s.r.o.
 Majitel : VIMA Trade s.r.o.

**OTL
znaky**

Rohy	Ataxie	Q204X	F94L	Nt821	C313Y
-	-	-	-	WT/WT	-

OOO 270 929 RED BUF CRK CHF 824-1658 299558
 OO 269 241 RED LCHMN GRAND CANYON 1244G 566481
 MOO 475841 CA RED KRN REBA'S ROBIN 475841

OTEC ZAI 315 LANIGAN RED DEEP CANYON ET 331505810172

OMO 262 695 RED BRYLOR NEW TREND 22D 788836
 MO 1297723 CA RED BAR MM ANNIE 51R 1297723
 MMO 880360 CA RED BAR MM ANNIE 85G 880360

OOM ZAA 691 TE MANIA RED LABEL ET VTM Z1023
 OM ZAA 891 UFONEK RED ET 433000753754031
 MOM 251474 931 CZ RED 268000251474931

MA 693423 931 CZ /2 ot RED ET 464000693423931

OMM ZAA 943 LOGIE RED EAGLE H664 521334300664
 MM 535041 931 CZ AMERIKA RED ET 464000535041931
 MMM 477961 931 CZ RED 397000477961931

Vl.užit:nar: 46 *** kg ve 120d: 193 kg 210d: 345 kg 365d: 581 kg / kříž: 129 cm
 Přírustek v testu : 1600 g / 113 přírustek od narození: 1411 g / 110 šourek 40 cm
 Věk při ZV 459 dní aktuálně k 25.01.22 hmotnost: 654 kg výška v kříži: 135 cm

PLEMENNÉ HODNOTY

LINEARNÍ HODNOCENÍ

	pp	ru	pp	ru	TR	KT	OS	UT	Hmot	kříž	TR	KT	OS	UT	CE		
BÝK	PE	102	118	ME	87	113	98	103	104	104							
MATKA	PE	106	118	ME	80	112	99	104	105	104	810	148	27	22	21	7	77
OTEC	PE	101	107	ME	88	120	95	99	99	100	0	0	0	0	0	0	0

HODNOCEN: TR 6 / /10 KT / / OS / / UT Výsledek:

ÚROVEŇ PLEMENNÝCH HODNOT

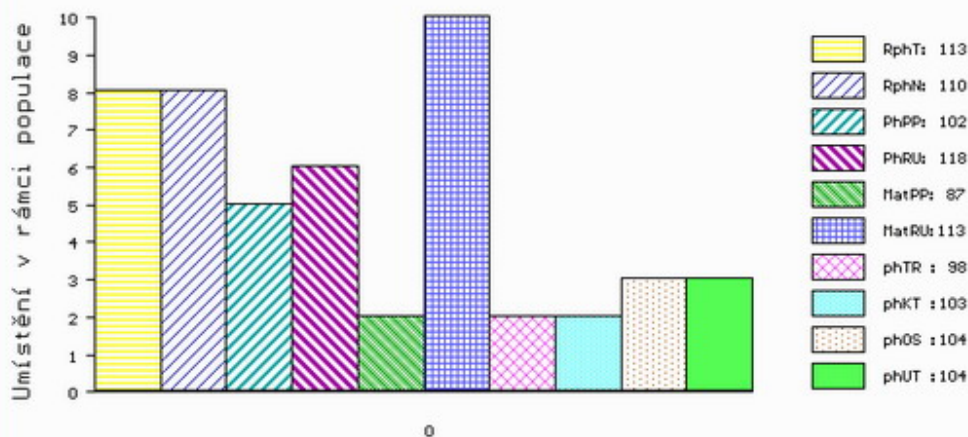

č.kat:06 uš.číslo 000119277 034 CZ

Číslo : 166091 034 CZ GRAY RED VIMA Číslo katalogu 7
 Dat.nar. : 20.11.2020 Plemeno : G100 Aberdeen Angus
 Chovatel : VIMA Trade s.r.o.
 Majitel : VIMA Trade s.r.o.

**OTL
znaky**

Rohy	Ataxie	Q204X	F94L	Nt821	C313Y
-	-	-	-	WT/WT	-

OOO	287 405	RED SIX MILE RAWHIDE 222X	1573605
OO	287 401	RED SIX MILE TUFF ENUF 111Z	1675335
MOO	1398570 CA	RED BAR-E-L DIAMOND 111T	1398570

OTEC ZAI 469 RED SIX MILE CRUISE 125C 1858433

OMO	287 408	RED SIX MILE RUGER 221X	1573604
MO	1675275 CA	RED SIX MILE FLOWER 32Z	1675275
MMO	1353723 CA	RED SIX MILE FLOWER 713S	1353723

OOM	281 767	NETHERTON RED ELVIS J517	542697500517
OM	ZAI 178	HAWKLEY RED ZEUS L575	282331200575
MOM	282331400388 UK	HAWKLEY RED ZINFANDEL H388	282331400388

MA 693427 931 CZ /3 ot RED ET 464000693427931

OMM	ZAI 061	RED SIX MILE GRAND SLAM 130Z	1689128
MM	573174 931 CZ	BEATA RED VIMA ET	464000573174931
MMM	477961 931 CZ	RED	397000477961931

Vl.užit:nar: 51 *** kg ve 120d: 230 kg 210d: 387 kg 365d: 571 kg / kříž: 130 cm
 Přírustek v testu : 1633 g / 97 přírustek od narození: 1443 g / 99 šourek 40 cm
 Věk při ZV 459 dní aktuálně k 25.01.22 hmotnost: 673 kg výška v kříži: 134 cm

PLEMENNÉ HODNOTY

LINEARNÍ HODNOCENÍ

	pp	ru	pp	ru	TR	KT	OS	UT	Hmot	kříž	TR	KT	OS	UT	CE
BÝK	PE	91 128	ME	92 113	107	118	122	119							
MATKA	PE	96 126	ME	87 126	101	110	115	111	692	141	24	19	19	7	69
OTEC	PE	96 111	ME	86 108	96	110	113	110	0	0	0	0	0	0	0

HODNOCEN: TR 5 / /10 KT / / OS / / UT Výsledek:

ÚROVEŇ PLEMENNÝCH HODNOT

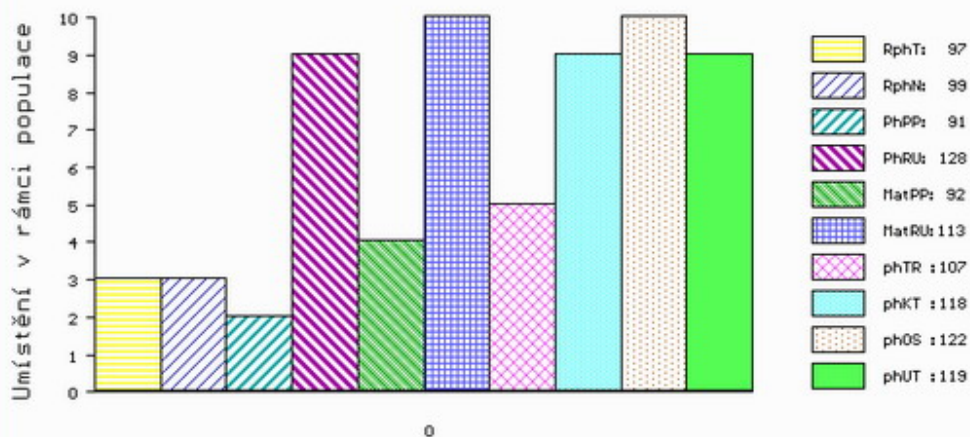

č.kat:07 uš.číslo 000166091 034 CZ

Číslo : 715412 062 CZ **GAMMY Z VINIC** Číslo katalogu 8
 Dat.nar. : 01.12.2020 Plemeno : G100 Aberdeen Angus
 Chovatel : Vinařství Josef Valihrach, s.r.o.
 Majitel : Vinařství Josef Valihrach, s.r.o.

**OTL
znaky**

Rohy	Ataxie	Q204X	F94L	Nt821	C313Y
-	-	-	-	WT/WT	-

OOO 289 378 G 13 STEEL 14741502
 OO 289 487 BALMACHIE BEN VORLICH L 105 ET 540148100105
 MOO 1030731 CA BIG SKY BEAUTY 009 ET 1030731

OTEC ZAI 785 BALMACHIE RODGER P190 540148200190

OMO 289 485 BALMACHIE BLACK BEAR H050 540148200050
 MO 540148700097 UK BALMACHIE RACHEL K097 540148700097
 MMO 540148700020 UK BALMACHIE RACHEL F020 540148700020

OOM 289 409 ABBERTON PROUD NIXEN N297 302297700297
 OM 291 284 SORN ECHO S031 562029600031
 MOM 562028701836 UK ESATFIELD BLACKBIRD R836 562028701836

MA 562028402204 UK /1 ot EASTFIELD BLACKBIRD U204 562028402204

OMM 288 240 HALBEATH KANSAS L429 541635400429
 MM 562028701836 UK ESATFIELD BLACKBIRD R836 562028701836
 MMM 562028201145 UK ESATFIELD BLACKBIRD K145 562028201145

Vl.užit:nar: 37 *** kg ve 120d: 207 kg 210d: 298 kg 365d: 502 kg / kříž: 128 cm
 Přírůstek v testu : 1633 g / 101 přírůstek od narození: 1305 g / 93 šourek 40 cm
 Věk při ZV 448 dní aktuálně k 25.01.22 hmotnost: 585 kg výška v kříži: 131 cm

PLEMENNÉ HODNOTY

LINEARNÍ HODNOCENÍ

	pp	ru	pp	ru	TR	KT	OS	UT	Hmot	kříž	TR	KT	OS	UT	CE
BÝK PE	98	111	ME	96	95	81	86	89	87						
MATKA PE	0	0	ME	0	0	82	87	90	87	752	145	21	22	20	8 71
OTEC PE	95	112	ME	94	93	104	105	106	108	1596	158	30	27	26	10 93

HODNOCEN: TR 4 / / 8 KT / / OS / / UT Výsledek:

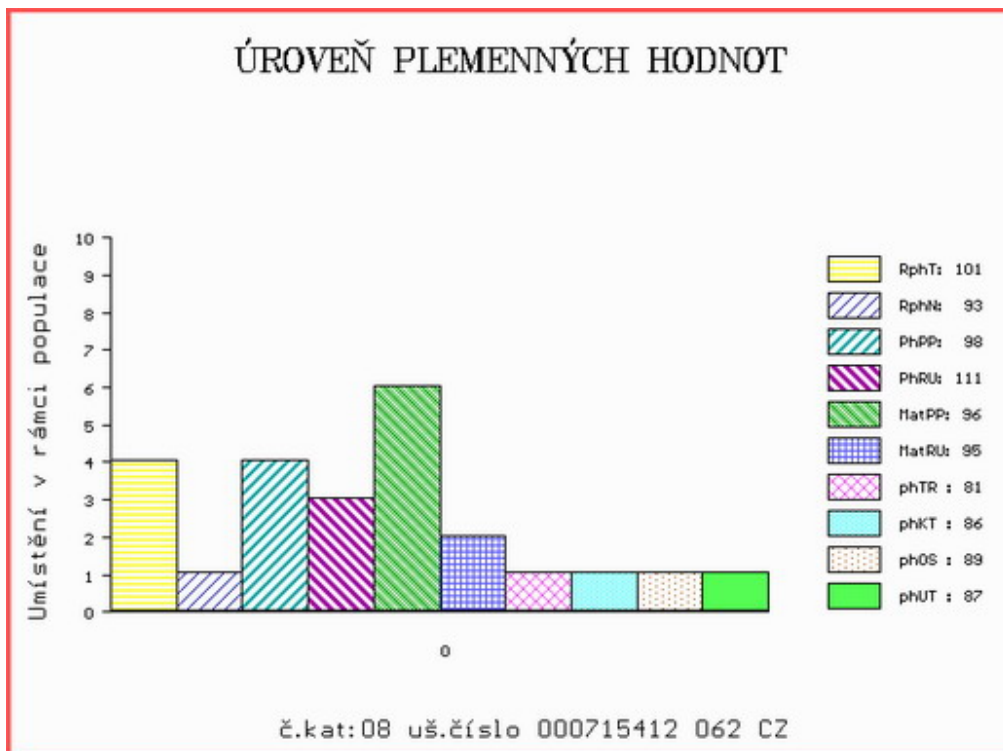

Číslo : **67361 034 CZ** **GOLET RED VIMA ET** Číslo katalogu 9
 Dat.nar. : 02.12.2020 Plemeno : G100 Aberdeen Angus
 Chovatel : VIMA Trade s.r.o.
 Majitel : VIMA Trade s.r.o.

**OTL
znaky**

Rohy	Ataxie	Q204X	F94L	Nt821	C313Y
-	-	-	-	WT/WT	-

OOO	000	RED HR RAMBO ET 91K	998888
OO	270 347	RED COMPASS MULBERRY 449M	1128419
MOO	969380	CA RED BRYLOR MISS ROC 20H	969380

OTEC 270 346 RED FINE LINE MULBERRY 26P 1237972

OMO	000	RED SILVEIRAS REDFORD	724400
MO	949458	CA RED DUS FAYETTE 8G	949458
MMO	726708	CA RES MC DOUGALL FAYETTE 59A	726708

OOM	270 209	RED LMAN KING ROB 8621	844083
OM	291 248	RED LCHMAN COPPER ROB 1204D	908091
MOM	0	COPPER LASS 2392	143206

MA 1191300 CA /iETot RED YY OWYHEE 312N ET 1191300

OMM	291 249	RED LEACHMAN CURNT VALUE	586774
MM	664613	CA RED LINDA DEVOLANE 2X	664613
MMM	625281	CA RED URAGA FRADO 17U	625281

Vl.užit:nar: **44** *** kg ve 120d: **214** kg 210d: **339** kg 365d: **504** kg / kříž: **125** cm
 Přírustek v testu : **1383** g / **92** přírustek od narození: **1248** g / **91** šourek **39** cm
 Věk při ZV **447** dní aktuálně k 25.01.22 hmotnost: **567** kg výška v kříži: **129** cm

PLEMENNÉ HODNOTY

LINEARNÍ HODNOCENÍ

	pp	ru	pp	ru	TR	KT	OS	UT	Hmot	kříž	TR	KT	OS	UT	CE
BÝK	PE	104	127	ME	106	95	96	104	108	105					
MATKA	PE	99	119	ME	90	128	97	109	113	110	0	0	0	0	0
OTEC	PE	100	113	ME	121	72	93	95	97	95	0	0	0	0	0

HODNOCEN: TR 3 / / 8 KT / / OS / / UT Výsledek:

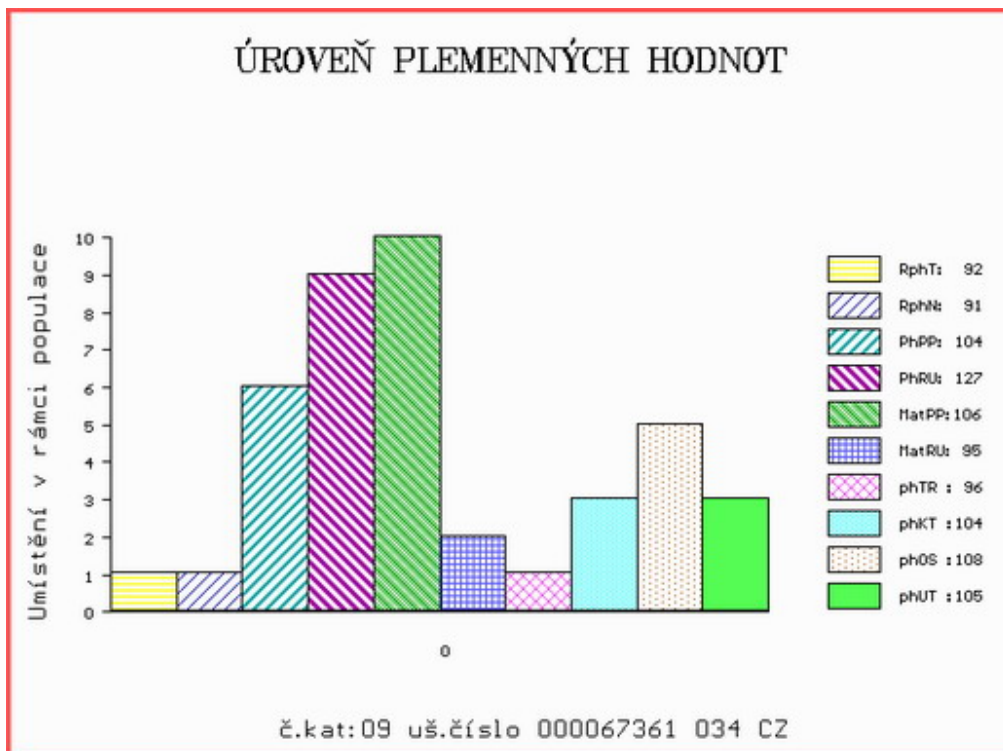

Číslo : 166402 034 CZ GONZÁLES KNB Číslo katalogu 10
 Dat.nar. : 02.12.2020 Plemeno : G100 Aberdeen Angus
 Chovatel : KNB CB s.r.o. Srubec
 Majitel : KNB CB s.r.o. Srubec

**OTL
znaky**

Rohy	Ataxie	Q204X	F94L	Nt821	C313Y
-	-	-	-	WT/WT	-

OOO 287 405 RED SIX MILE RAWHIDE 222X 1573605
 OO 287 401 RED SIX MILE TUFF ENUF 111Z 1675335
 MOO 1398570 CA RED BAR-E-L DIAMOND 111T 1398570

OTEC ZAI 469 RED SIX MILE CRUISE 125C 1858433

OMO 287 408 RED SIX MILE RUGER 221X 1573604
 MO 1675275 CA RED SIX MILE FLOWER 32Z 1675275
 MMO 1353723 CA RED SIX MILE FLOWER 713S 1353723

OOM 272 255 ISU IMAGING Q 9111 13567604
 OM ZAA 880 GT GLOBAL IMAGE 15607046
 MOM 14130141 US GT EVERGREEN 195 14130141

MA 699097 931 CZ /2 ot 512000699097931

OMM ZAA 694 RED BRYLOR TALISKER 202T 1410189
 MM 532697 931 CZ ZLATKA RED 397000532697931
 MMM 291959 931 CZ RED 268000291959931

Vl.užit:nar: 42 *** kg ve 120d: 201 kg 210d: 340 kg 365d: 519 kg / kříž: 127 cm
 Přírustek v testu : 1250 g / 84 přírustek od narození: 1284 g / 84 šourek 40 cm
 Věk při ZV 447 dní aktuálně k 25.01.22 hmotnost: 580 kg výška v kříži: 132 cm

PLEMENNÉ HODNOTY

LINEARNÍ HODNOCENÍ

	pp	ru	pp	ru	TR	KT	OS	UT	Hmot	kříž	TR	KT	OS	UT	CE
BÝK	PE	99 116	ME	86 107	102	108	110	109							
MATKA	PE	99 110	ME	87 110	99	100	101	100	676	/	142	20	21	17	6 64
OTEC	PE	96 111	ME	86 108	96	110	113	110	0	/	0	0	0	0	0

HODNOCEN: TR 5 / / 8 KT / / OS / / UT Výsledek:

ÚROVEŇ PLEMENNÝCH HODNOT

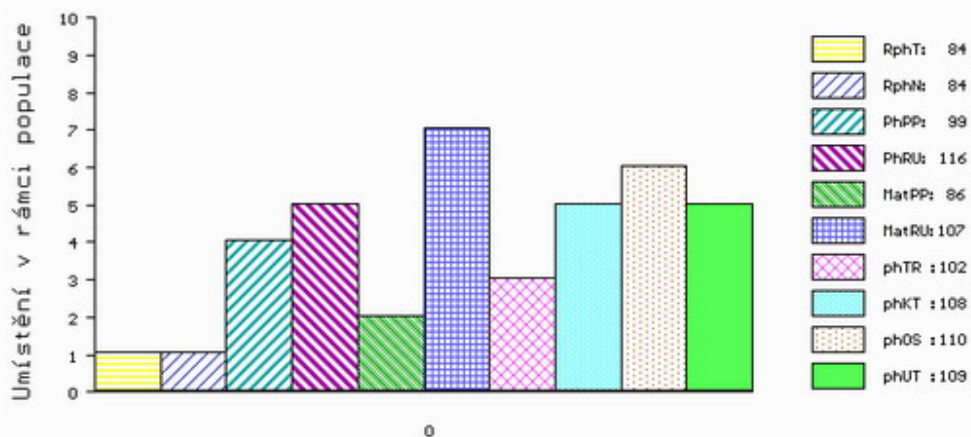

č.kat:10 uš.číslo 000166402 034 CZ

Číslo : 166397 034 CZ GRIMM RED Z MOHUŘIC Číslo katalogu 11
 Dat.nar. : 09.12.2020 Plemeno : G100 Aberdeen Angus
 Chovatel : Šedivá Zdeňka, Mohuřice
 Majitel : Šedivá Zdeňka, Mohuřice

**OTL
znaky**

Rohy	Ataxie	Q204X	F94L	Nt821	C313Y
-	-	-	-	WT/WT	-

OOO	272 123	RED LAZY MC STOUT 308	1343852
OO	ZAA 847	RED LAZY MC COWBOY CUT 26U	1441140
MOO	1136455 CA	RED LAZY MC STAR 185M	1136455

OTEC ZAI 314 MOSSHALL RED EVOLUTION P353 ET 562477501353

OMO	281 768	RED DMM TRACTION 98R	1290345
MO	542697600483 UK	NETHERTON RED ESSENCE H483 ET	542697600483
MMO	903849 CA	RED STEN ESSENCE 42G	903849

OOM	271 969	AULHOUSEBURN KARLOS D218	580271400218
OM	ZAA 798	NIGHTINGALE RED PIPER H446	302307300446
MOM	302307500126 UK	NIGHTINGALE PREC.PRINCESS B126	302307500126

MA 532694 931 CZ /5 ot ZORKA RED 397000532694931

OMM	ZAA 461	KUNA RED	268281117342
MM	251460 931 CZ	RED	268000251460931
MMM	15711 931 CZ		268000015711931

Vl.užit:nar: 49 *** kg ve 120d: 228 kg 210d: 361 kg 365d: 572 kg / kříž: 134 cm
 Přírůstek v testu : 1566 g / 110 přírůstek od narození: 1415 g / 108 šourek 39 cm
 Věk při ZV 440 dní aktuálně k 25.01.22 hmotnost: 632 kg výška v kříži: 139 cm

PLEMENNÉ HODNOTY

LINEARNÍ HODNOCENÍ

	pp	ru	pp	ru	TR	KT	OS	UT	Hmot	kříž	TR	KT	OS	UT	CE		
BÝK	PE	94	116	ME	112	105	112	107	105	108							
MATKA	PE	102	100	ME	113	124	105	100	97	100	682	145	27	19	19	7	72
OTEC	PE	98	121	ME	101	90	103	112	115	114	0	0	0	0	0	0	0

HODNOCEN: TR 8 / /10 KT / / OS / / UT Výsledek:

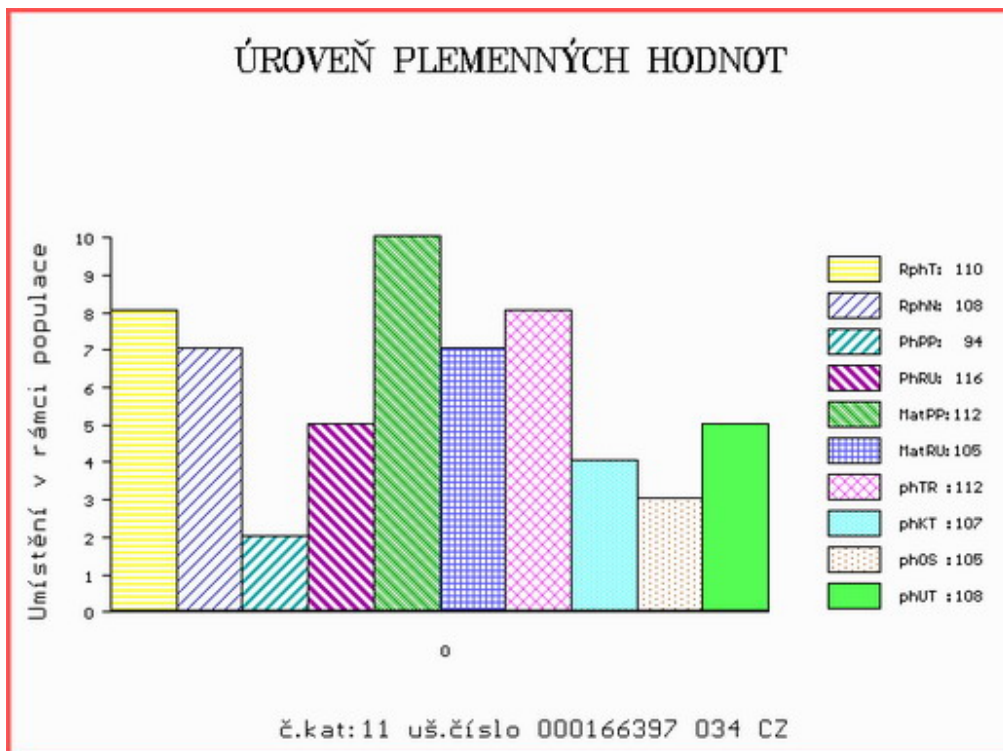

Číslo : 166398 034 CZ GORAL RED Z MOHUŘIC Číslo katalogu 12
 Dat.nar. : 10.12.2020 Plemeno : G100 Aberdeen Angus
 Chovatel : Šedivá Zdeňka, Mohuřice
 Majitel : Šedivá Zdeňka, Mohuřice

**OTL
znaky**

Rohy	Ataxie	Q204X	F94L	Nt821	C313Y
-	-	-	-	WT/WT	-

OOO	272 123	RED LAZY MC STOUT 308	1343852
OO	ZAA 847	RED LAZY MC COWBOY CUT 26U	1441140
MOO	1136455 CA	RED LAZY MC STAR 185M	1136455

OTEC ZAI 314 MOSSHALL RED EVOLUTION P353 ET 562477501353

OMO	281 768	RED DMM TRACTION 98R	1290345
MO	542697600483 UK	NETHERTON RED ESSENCE H483 ET	542697600483
MMO	903849 CA	RED STEN ESSENCE 42G	903849

OOM	271 748	TRES MARIAS 7031 CACHAFAZ	1484429
OM	ZAA 796	RED WAF CACHAFAZ 351U ET	1485950
MOM	1484438 CA	RED COG 269 2034-4	1484438

MA 573158 931 CZ /5 ot RED 397000573158931

OMM	ZAA 572	RED RIIS STRYKER 394 ET	85569-00394
MM	319816 931 CZ RED		397000319816931
MMM	251475 931 CZ RED		268000251475931

Vl.užit:nar: 47 *** kg ve 120d: 183 kg 210d: 300 kg 365d: 548 kg / kříž: 129 cm
 Přírůstek v testu : 1683 g / 113 přírůstek od narození: 1365 g / 111 šourek 41 cm
 Věk při ZV 439 dní aktuálně k 25.01.22 hmotnost: 608 kg výška v kříži: 131 cm

PLEMENNÉ HODNOTY

LINEARNÍ HODNOCENÍ

	pp	ru	pp	ru	TR	KT	OS	UT	Hmot	kříž	TR	KT	OS	UT	CE		
BÝK	PE	94	117	ME	101	92	88	98	102	99							
MATKA	PE	95	109	ME	93	96	98	108	111	107	778	136	25	21	20	7	73
OTEC	PE	98	121	ME	101	90	103	112	115	114	0	0	0	0	0	0	0

HODNOCEN: TR 4 / /10 KT / / OS / / UT Výsledek:

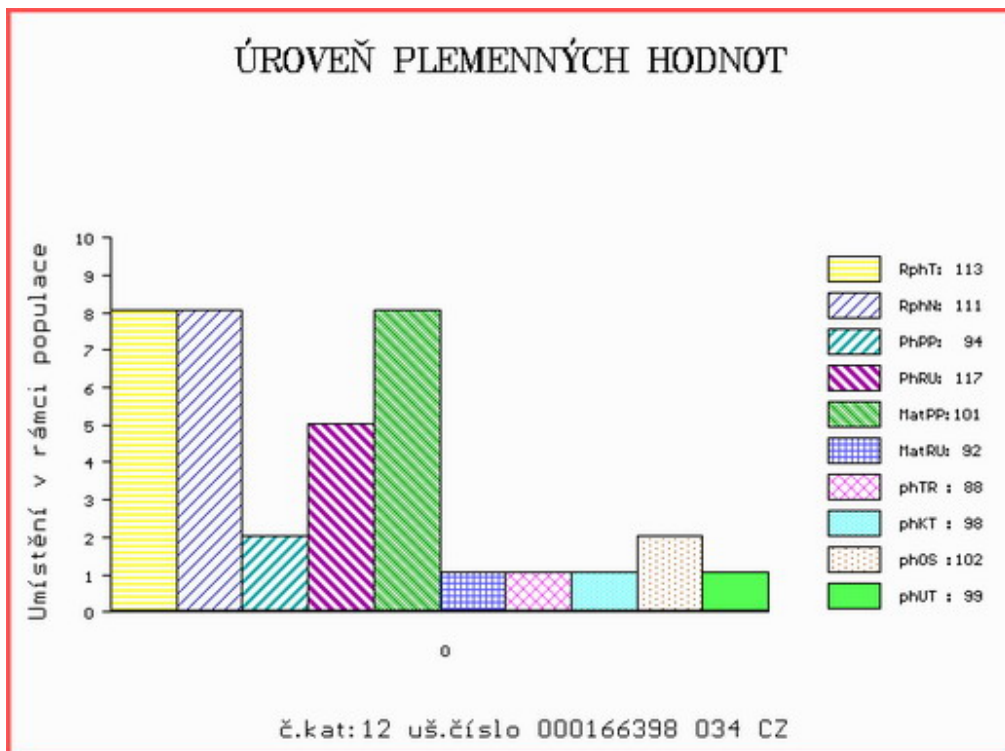

Číslo : 180271 064 CZ GRIPEN ZE ZÁHOŘÍ Číslo katalogu 13
 Dat.nar. : 18.12.2020 Plemeno : G100 Aberdeen Angus
 Chovatel : Štěpánová Michaela, Petrovice
 Majitel : Štěpánová Michaela, Petrovice

**OTL
znaky**

Rohy	Ataxie	Q204X	F94L	Nt821	C313Y
-	-	-	-	WT/WT	-

OOO 284 766 S A V PIONEER 7301 15688392
 OO 289 063 ONEILLS FRONTIERSMAN 17281878
 MOO 16140100 US ONEILLS ROYAL LADY ELAINE 16140100

OTEC ZAI 635 ONEILLS BLACK BARDOLIER 18192530

OMO 289 064 ONEILLS EXPEDITION 14761330
 MO 17215152 US ONEILLS ROYAL LADY 90 17215152
 MMO 15083732 US ONEILLS ROYAL LADY 40 15083732

OOM 281 990 RED LAZY MC EYE SPY 64Y 1642757
 OM ZAI 185 RED LAZY MC SPYDER 149A 1756357
 MOM 1642753 CA RED LAZY MC LARKABA 127Y 1642753

MA 635345 931 CZ /1 ot DIANA ZE SEMIC ET 537000635345931

OMM ZAI 061 RED SIX MILE GRAND SLAM 130Z 1689128
 MM 624285 961 CZ CELEBRITY RED TOPANGUS 447000624285961
 MMM 235935 961 CZ OTYLKA RED TEGRO 133000235935961

Vl.užit:nar: 37 ** kg ve 120d: 226 kg 210d: 371 kg 365d: 610 kg / kříž: 129 cm
 Přírustek v testu : 1525 g / 100 přírustek od narození: 1576 g / 103 šourek 39 cm
 Věk při ZV 431 dní aktuálně k 25.01.22 hmotnost: 672 kg výška v kříži: 133 cm

PLEMENNÉ HODNOTY

LINEARNÍ HODNOCENÍ

	pp	ru	pp	ru	TR	KT	OS	UT	Hmot	kříž	TR	KT	OS	UT	CE		
BÝK	PE	99	132	ME	100	96	107	117	120	117							
MATKA	PE	101	120	ME	95	105	102	109	113	110	724	142	25	21	19	7	72
OTEC	PE	89	123	ME	105	97	108	116	117	116	0	0	0	0	0	0	0

HODNOCEN: TR 6 / /10 KT / / OS / / UT Výsledek:

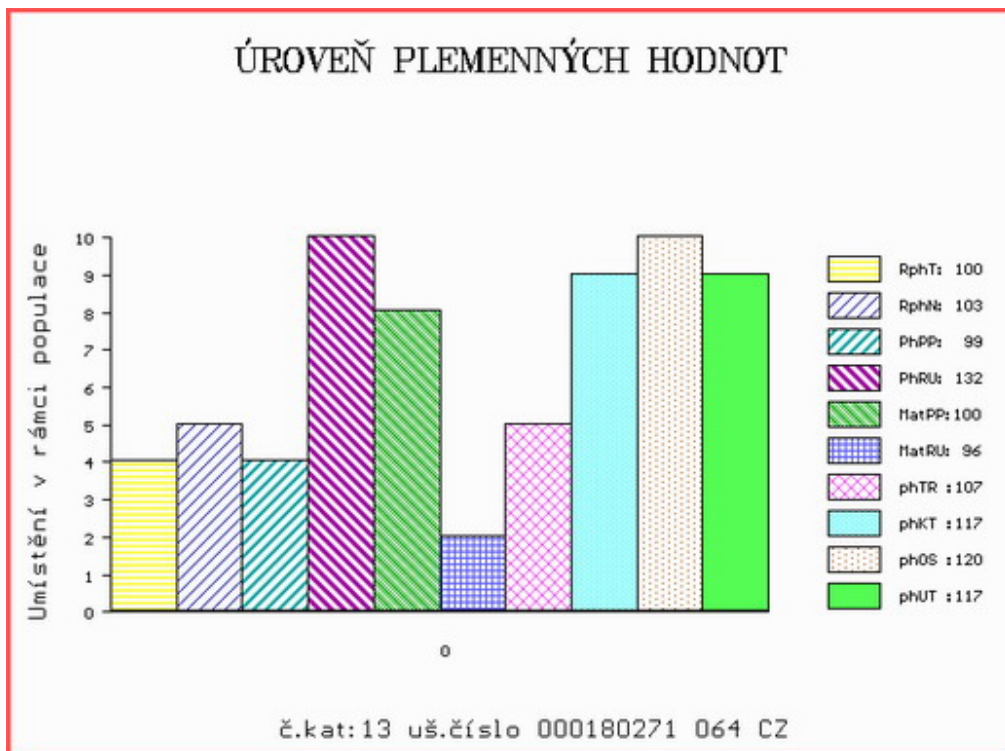

Číslo : 166403 034 CZ GOYA RED KNB Číslo katalogu 14
 Dat.nar. : 19.12.2020 Plemeno : G100 Aberdeen Angus
 Chovatel : KNB CB s.r.o. Srubec
 Majitel : KNB CB s.r.o. Srubec

**OTL
znaky**

Rohy	Ataxie	Q204X	F94L	Nt821	C313Y
-	-	-	-	WT/WT	-

OOO	262 500	TE MANIA VICEROY V342	VTM V342
OO	ZAA 691	TE MANIA RED LABEL ET	VTM Z1023
MOO	254 AU	TE MANIA MITTAGONG V254	VTM V254

OTEC ZAI 815 OAKLEA RED GLACIER R617 ET 580175700617

OMO	270 346	RED FINE LINE MULBERRY 26P	1237972
MO	580175500300 UK	OAKLEA RED GYPSY J300	580175500300
MMO	1221773 US	RED JCC GIDGET 80P	1221773

OOM	279 334	NIGHTINGALE POLDARK E287	302307500287
OM	ZAA 943	LOGIE RED EAGLE H664	521334300664
MOM	521334400315 UK	LOGIE RED EYEBRIGHT D315	521334400315

MA 535041 931 CZ /4 ot AMERIKA RED ET 464000535041931

OMM	ZAA 847	RED LAZY MC COWBOY CUT 26U	1441140
MM	477961 931 CZ RED		397000477961931
MMM	319815 931 CZ RED		397000319815931

Vl.užit:nar: 47 *** kg ve 120d: 200 kg 210d: 343 kg 365d: 591 kg / kříž: 134 cm
 Přírůstek v testu : 1516 g / 101 přírůstek od narození: 1445 g / 100 šourek 39 cm
 Věk při ZV 430 dní aktuálně k 25.01.22 hmotnost: 628 kg výška v kříži: 138 cm

PLEMENNÉ HODNOTY

LINEARNÍ HODNOCENÍ

	pp	ru	pp	ru	TR	KT	OS	UT	Hmot	kříž	TR	KT	OS	UT	CE		
BÝK	PE	94	118	ME	91	101	102	98	97	99							
MATKA	PE	80	110	ME	80	110	97	102	102	103	808	143	28	22	22	8	80
OTEC	PE	109	112	ME	96	98	104	96	94	95	0	0	0	0	0	0	0

HODNOCEN: TR 8 / /10 KT / / OS / / UT Výsledek:

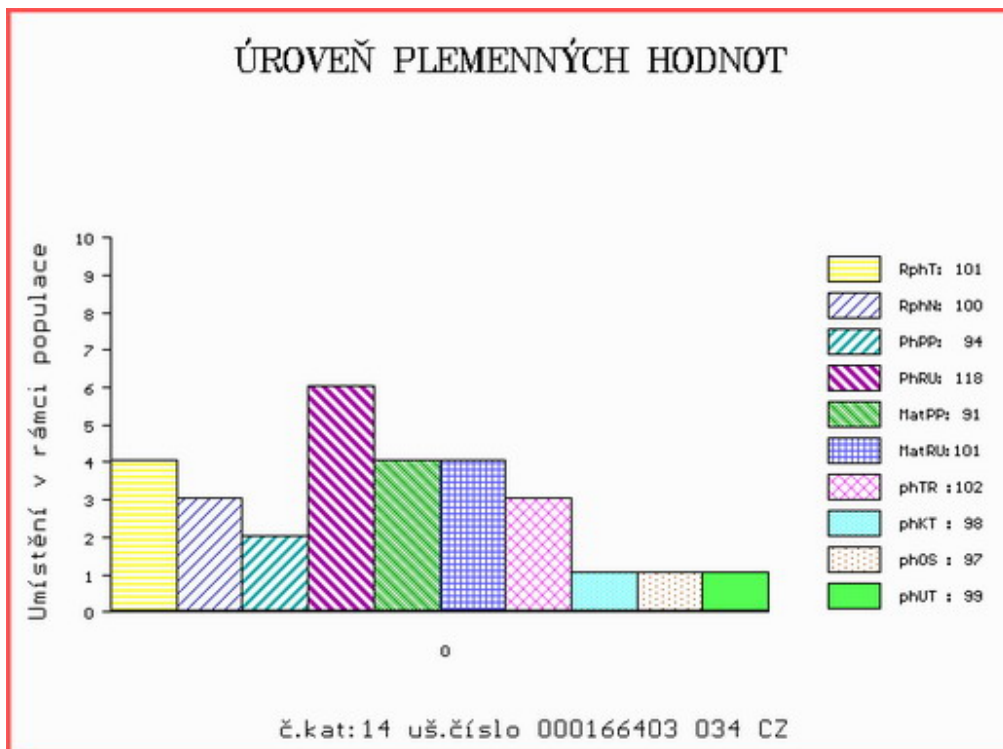

Číslo : 870317 053 CZ GURU LA ET P* Číslo katalogu 15
 Dat.nar. : 01.10.2020 Plemeno : T100 Charolais
 Chovatel : Střední škola zeměd.a veter.Lanškroun
 Majitel : Střední škola zeměd.a veter.Lanškroun

**OTL
znaky**

Rohy	Ataxie	Q204X	F94L	Nt821	C313Y
P*	G/G	-	+/+	-	-

OOO ZTI 712 CABAR SC P 5703713148
 OO 288 803 INDOU PP 3615364745
 MOO 3615361640 FR FAUSTINE P 3615361640

OTEC ICH 450 MUST PP 3615397331
 OMO 288 804 FLAMBEAU 3615300433
 MO 3615373080 FR ILLUSION P 3615373080
 MMO 3615189259 FR DANSE 3615189259

OOM ZTI 904 SESAME 5703388462
 OM ZIT 339 CASTOR 6146791641
 MOM 6146791345 FR TRAGEDIE 6146791345

MA 385921 953 CZ /2 ot DELTA LA ET 506000385921953
 OMM ZTI 891 URFE 7121253026
 MM 542607 961 CZ ZURFINA Z PROSÍČEK ET 457000542607961
 MMM 403400 961 CZ URŠULA Z PROSÍČEK ET 457000403400961

Vl.užit:nar: 49 *** kg ve 120d: 195 kg 210d: 312 kg 365d: 543 kg / kříž: 136 cm
 Přírůstek v testu : 1133 g / 88 přírůstek od narození: 1268 g / 88 šourek 38 cm
 Věk při ZV 509 dní aktuálně k 25.01.22 hmotnost: 659 kg výška v kříži: 142 cm

PLEMENNÉ HODNOTY

LINEARNÍ HODNOCENÍ

	pp	ru	pp	ru	TR	KT	OS	UT	Hmot	kříž	TR	KT	OS	UT	CE		
BÝK	PE	96	114	ME	100	110	95	97	98	97							
MATKA	PE	104	105	ME	103	126	98	103	103	103	790	146	21	19	19	7	66
OTEC	PE	94	119	ME	93	95	111	109	108	108	0	0	0	0	0	0	0

HODNOCEN: TR 8 / / 6 KT / / OS / / UT Výsledek:

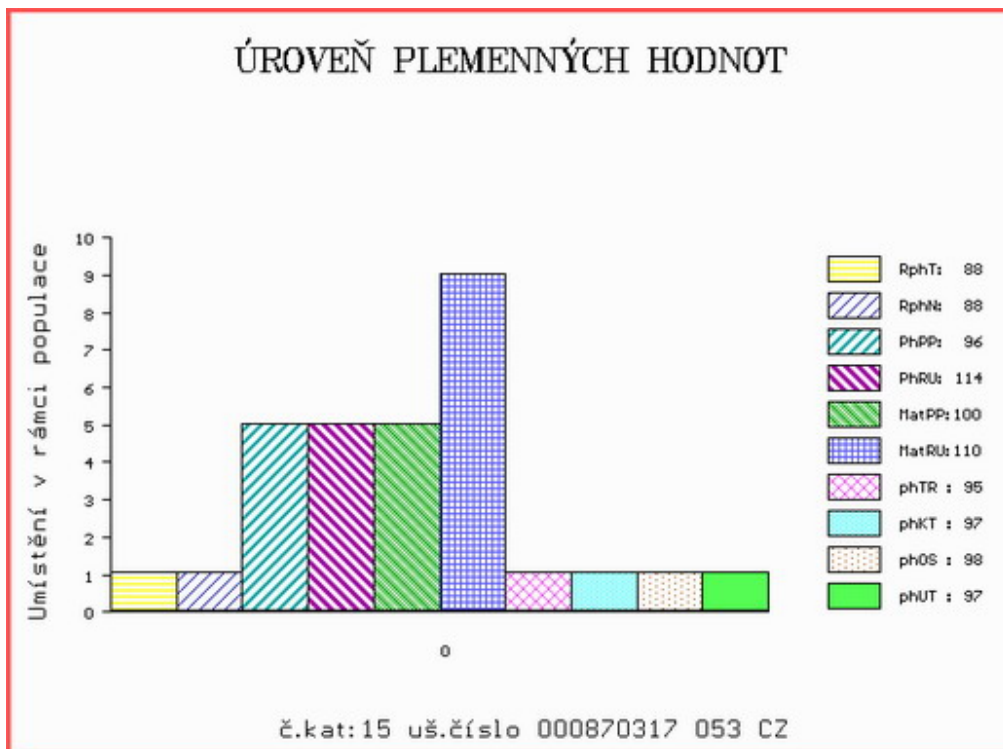

Číslo : 188552 034 CZ GESSO Z CUNKOVA V* Číslo katalogu 16
 Dat.nar. : 02.10.2020 Plemeno : T100 Charolais
 Chovatel : Farma Kozák, s.r.o.
 Majitel : Farma Kozák, s.r.o.

**OTL
znaky**

Rohy	Ataxie	Q204X	F94L	Nt821	C313Y
P*	G/G	+/+	+/+	-	-

OOO	ZIT 523	EXOTIC SC P	7121849142
OO	291 118	HIGNAC P	1717697621
MOO	1717697443	FR CHARMANTE	1717697443

OTEC	ICH	987	NESS P	8901668010
OMO	280 271	VIKING AV	SIMONTORP PP	35202-2336
MO	8901662407	FR GENIE P		8901662407
MMO	8901665642	FR ARTHEMIS		8901665642

OOM	ZCH 703	NECESSAIRE	6327793880
OM	ZIT 100	VOLTAIRE	4522794020
MOM	4522791051	FR SAVANE	4522791051

MA	557488 931 CZ	/3 ot ARONA Z OSTRÉHO	455000557488931
OMM	ZTI 216	BARON	4241139223
MM	437051 931 CZ	TARONA Z OSTRÉHO	455000437051931
MMM	2135534012	FR VENDEE	2135534012

Vl.užit:nar: 41 *** kg ve 120d: 205 kg 210d: 330 kg 365d: 590 kg / kříž: 133 cm
 Přírůstek v testu : 1341 g / 92 přírůstek od narození: 1460 g / 82 šourek 39 cm
 Věk při ZV 508 dní aktuálně k 25.01.22 hmotnost: 742 kg výška v kříži: 142 cm

PLEMENNÉ HODNOTY

LINEARNÍ HODNOCENÍ

	pp	ru	pp	ru	TR	KT	OS	UT	Hmot	kříž	TR	KT	OS	UT	CE		
BÝK	PE	109	100	ME	88	111	100	105	106	105							
MATKA	PE	97	102	ME	83	127	104	101	100	101	776	144	25	20	20	7	72
OTEC	PE	109	100	ME	99	96	99	108	111	108	830	147	24	22	22	8	76

HODNOCEN: TR 8 / /10 KT / / OS / / UT Výsledek:

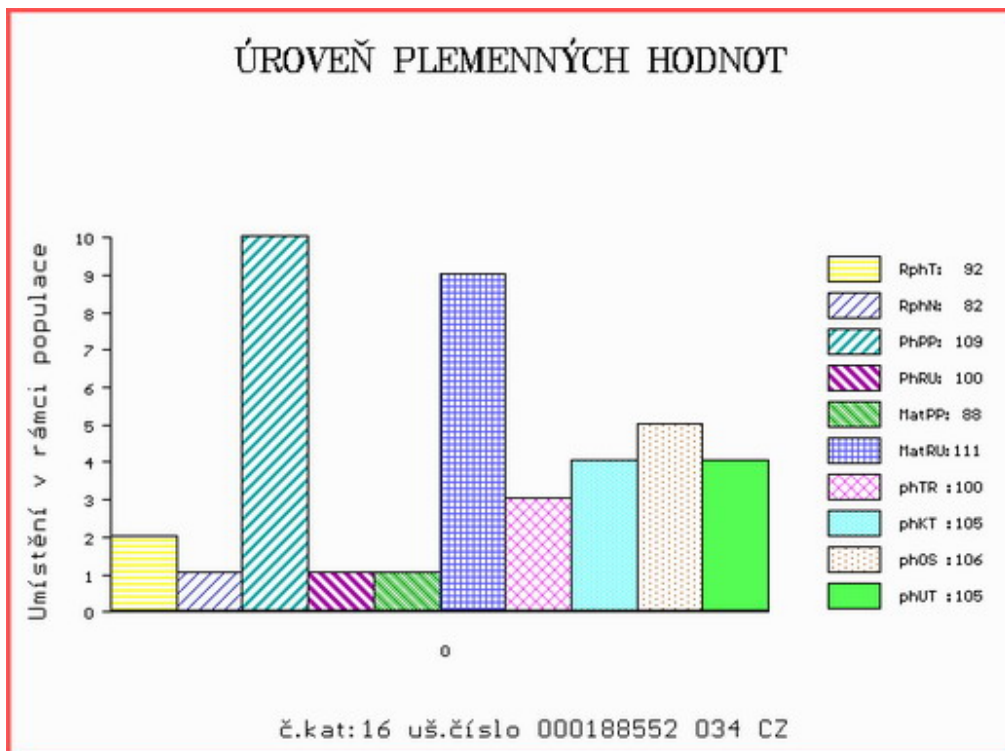

Číslo : 205284 034 CZ **GASPAR ZE ZVÍKOVA** Číslo katalogu 17
 Dat.nar. : 04.10.2020 Plemeno : T100 Charolais
 Chovatel : Tájek Jaroslav, Zvíkov
 Majitel : Tájek Jaroslav, Zvíkov

**OTL
znaky**

Rohy	Ataxie	Q204X	F94L	Nt821	C313Y
-	G/G	+/+	+/+	-	-

OOO ZCH 952 JOCRISSE 8594102027
 OO ZTI 899 BASTION 1001837008
 MOO 1001832311 FR TOUPIE 1001832311

OTEC ZIT 782 HONORABLE 7121533020
 OMO ZCH 806 HABIT 7992101442
 MO 7121036210 FR BONDE 7121036210
 MMO 7121023944 FR USHUAIA 7121023944

OOM ZTI 532 REFLEX 186000632704061
 OM ZIT 723 ALFLEX Z VLKOVA 449000718289053
 MOM 234657 953 CZ ET 449000234657953

MA 732624 931 CZ /1 ot G/- +/+
 OMM ZCH 404 HEUREKA 128417002496
 MM 123372 502 CZ 128502123372
 MMM 34510 502 CZ FRAMBOISE RJ 4290102959

Vl.užit:nar: 50 *** kg ve 120d: 208 kg 210d: 334 kg 365d: 565 kg / kříž: 133 cm
 Přírůstek v testu : 1683 g / 100 přírůstek od narození: 1450 g / 99 šourek 38 cm
 Věk při ZV 506 dní aktuálně k 25.01.22 hmotnost: 743 kg výška v kříži: 140 cm

PLEMENNÉ HODNOTY

LINEARNÍ HODNOCENÍ

	pp	ru	pp	ru	TR	KT	OS	UT	Hmot	kříž	TR	KT	OS	UT	CE		
BÝK	PE	93	112	ME	94	117	100	102	102	103							
MATKA	PE	97	97	ME	84	121	85	82	82	83	718	144	19	19	18	6	62
OTEC	PE	99	119	ME	109	116	108	116	116	115	0	0	0	0	0	0	0

HODNOCEN: TR 7 / /10 KT / / OS / / UT Výsledek:

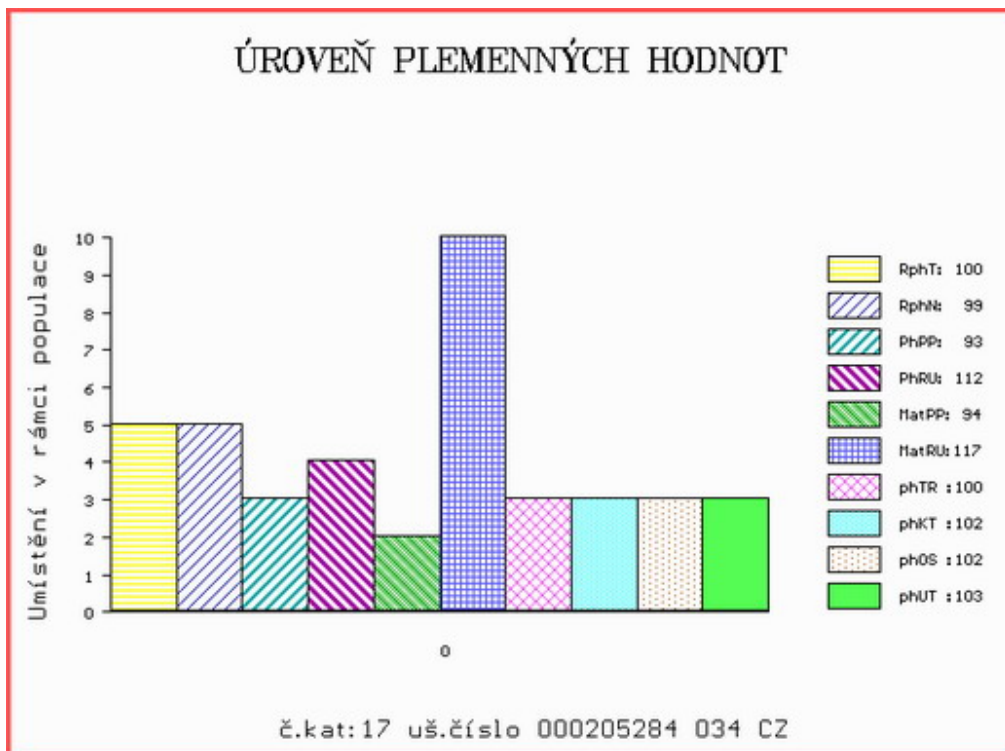

Číslo : 203803 034 CZ GENIUS ZE ŽDÁRA PP Číslo katalogu 18
 Dat.nar. : 17.10.2020 Plemeno : T100 Charolais
 Chovatel : Kouba Martin Ing., Žďár
 Majitel : Kouba Martin Ing., Žďár

**OTL
znaky**

Rohy	Ataxie	Q204X	F94L	Nt821	C313Y
PP	G/G	+/+	+/+	-	-

OOO 280 272 MAR KATZ AV STRÖMSNÄS 20323-0565
 OO 280 271 VIKING AV SIMONTORP PP 35202-2336
 MOO 352020202 SE SUNIC AV SIMONTORP P 35202-0202

OTEC ICH 445 FIGUIER P 5455070308

OMO ZCH 806 HABIT 7992101442
 MO 5454299158 FR RHUBARBE 5454299158
 MMO 5496102410 FR MYRTILLE 5496102410

OOM ZCH 952 JOCRISSE 8594102027
 OM ZTI 899 BASTION 1001837008
 MOM 1001832311 FR TOUPIE 1001832311

MA 603498 931 CZ /2 ot P 451000603498931

OMM ZTI 085 VIRGIL SC P 4240983344
 MM 579828 931 CZ P* 451000579828931
 MMM 395438 931 CZ 451000395438931

Vl.užit:nar: 40 *** kg ve 120d: 210 kg 210d: 361 kg 365d: 570 kg / kříž: 132 cm
 Přírůstek v testu : 1133 g / 84 přírůstek od narození: 1355 g / 83 šourek 39 cm
 Věk při ZV 493 dní aktuálně k 25.01.22 hmotnost: 670 kg výška v kříži: 137 cm

PLEMENNÉ HODNOTY

LINEARNÍ HODNOCENÍ

	pp	ru	pp	ru	TR	KT	OS	UT	Hmot	kříž	TR	KT	OS	UT	CE		
BÝK	PE	107	116	ME	104	110	103	110	111	111							
MATKA	PE	102	118	ME	103	114	102	111	112	111	851	147	24	23	22	8	77
OTEC	PE	110	106	ME	104	110	106	102	101	104	0	0	0	0	0	0	0

HODNOCEN: TR 5 / / 8 KT / / OS / / UT Výsledek:

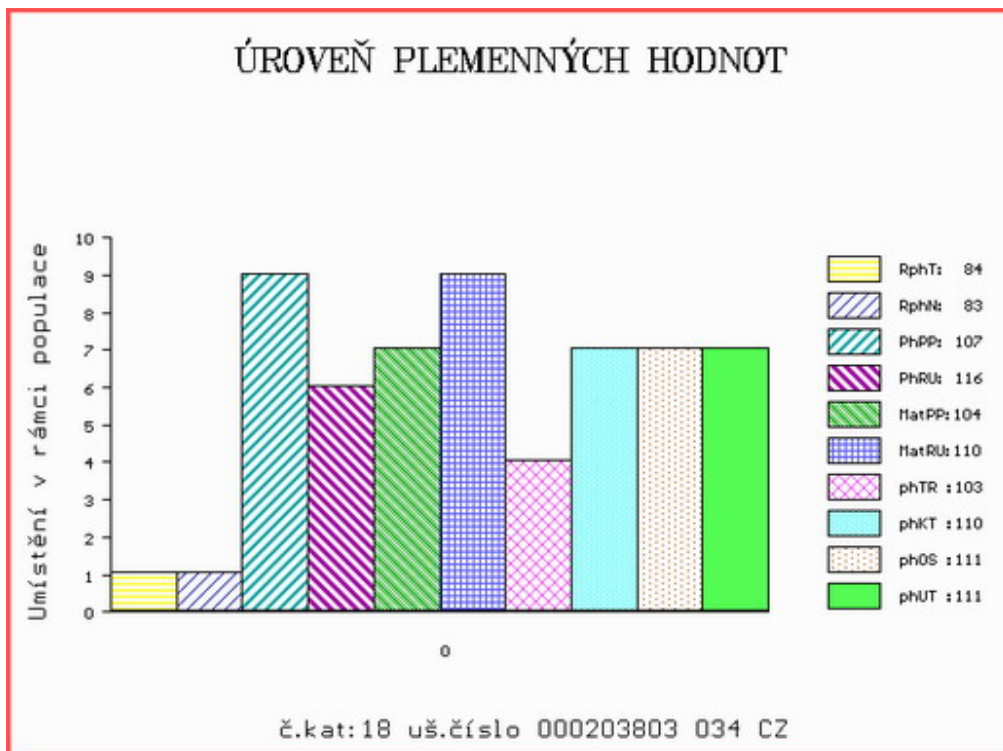

Číslo : 82812 064 CZ GIO AGROCHYT P* Číslo katalogu 19
 Dat.nar. : 21.10.2020 Plemeno : T100 Charolais
 Chovatel : Agrochyt s.r.o.Mohelno
 Majitel : Agrochyt s.r.o.Mohelno

**OTL
znaky**

Rohy	Ataxie	Q204X	F94L	Nt821	C313Y
P*	G/G	+/+	+/+	-	-

OOO ZCH 807 OSTANI 8543362449
 OO 289 675 ARAGON 0802950149
 MOO 802949314 FR ROXELANE 0802949314

OTEC ICH 726 GIONO 2130301025
 OMO 289 676 PADIRAC 0310189483
 MO 2130304043 FR VIGNETTE 2130304043
 MMO 2101108742 FR STARELETTE 2101108742

OOM ZTI 712 CABAR SC P 5703713148
 OM ZIT 785 IMPERATOR PP 3615373088
 MOM 3615361756 FR FUTAIE SC P 3615361756

MA 658199 961 CZ /2 ot P 391000658199961
 OMM ZTI 567 TAMILLY 7957090255
 MM 543916 961 CZ ZITA AGROCHYT 391000543916961
 MMM 415961 961 CZ MARTA AGROCHYT 391000415961961

Vl.užit:nar: 41 *** kg ve 120d: 225 kg 210d: 375 kg 365d: 558 kg / kříž: 139 cm
 Přírůstek v testu : 1308 g / 81 přírůstek od narození: 1399 g / 82 šourek 39 cm
 Věk při ZV 489 dní aktuálně k 25.01.22 hmotnost: 686 kg výška v kříži: 143 cm

PLEMENNÉ HODNOTY

LINEARNÍ HODNOCENÍ

	pp	ru	pp	ru	TR	KT	OS	UT	Hmot	kříž	TR	KT	OS	UT	CE		
BÝK	PE	96	121	ME	92	108	118	118	117	119							
MATKA	PE	104	113	ME	88	135	115	100	97	100	780	149	22	18	19	7	66
OTEC	PE	85	119	ME	97	86	111	118	120	121	0	0	0	0	0	0	0

HODNOCEN: TR 9 / / 9 KT / / OS / / UT Výsledek:

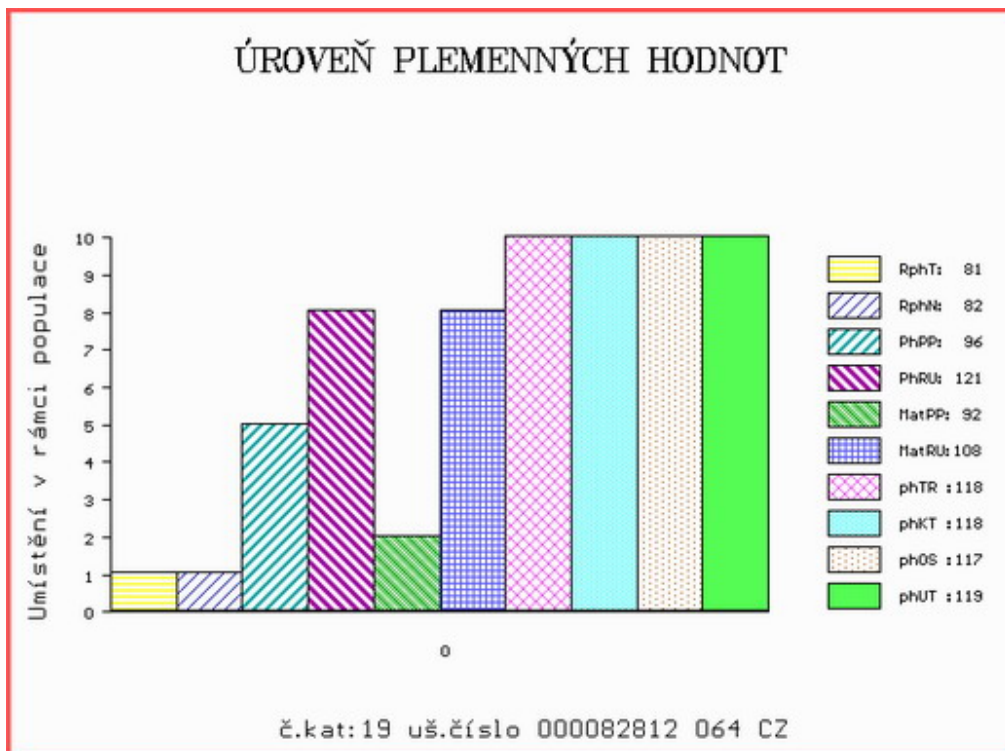

Číslo : 205288 034 CZ GOGO ZE ZVÍKOVA Číslo katalogu 20
 Dat.nar. : 22.10.2020 Plemeno : T100 Charolais
 Chovatel : Tájek Jaroslav, Zvíkov
 Majitel : Tájek Jaroslav, Zvíkov

**OTL
znaky**

Rohy	Ataxie	Q204X	F94L	Nt821	C313Y
-	A/G	+/+	+/+	-	-

OOO ZCH 952 JOCRISSE 8594102027
 OO ZTI 899 BASTION 1001837008
 MOO 1001832311 FR TOUPIE 1001832311

OTEC ZIT 782 HONORABLE 7121533020

OMO ZCH 806 HABIT 7992101442
 MO 7121036210 FR BONDE 7121036210
 MMO 7121023944 FR USHUAIA 7121023944

OOM 284 612 IMPALA 0314913711
 OM ZIT 910 INNUIT 09.879 62601
 MOM 986735337 DE LONI 09.867 35337

MA 732622 931 CZ /1 ot G/+ F/+

OMM ZCH 254 EX EDEN RR1 1889100128
 MM 441500 931 CZ F/+ 352000441500931
 MMM 7121146567 FR BERLUE 7121146567

Vl.užit:nar: 47 *** kg ve 120d: 194 kg 210d: 314 kg 365d: 532 kg / kříž: 131 cm
 Přírůstek v testu : 1325 g / 86 přírůstek od narození: 1289 g / 93 šourek 39 cm
 Věk při ZV 488 dní aktuálně k 25.01.22 hmotnost: 640 kg výška v kříži: 140 cm

PLEMENNÉ HODNOTY

LINEARNÍ HODNOCENÍ

	pp	ru	pp	ru	TR	KT	OS	UT	Hmot	kříž	TR	KT	OS	UT	CE		
BÝK	PE	97	113	ME	104	107	94	98	99	98							
MATKA	PE	85	102	ME	100	100	86	87	88	88	740	147	20	20	19	7	66
OTEC	PE	99	119	ME	109	116	108	116	116	115	0	0	0	0	0	0	0

HODNOCEN: TR 7 / / 6 KT / / OS / / UT Výsledek:

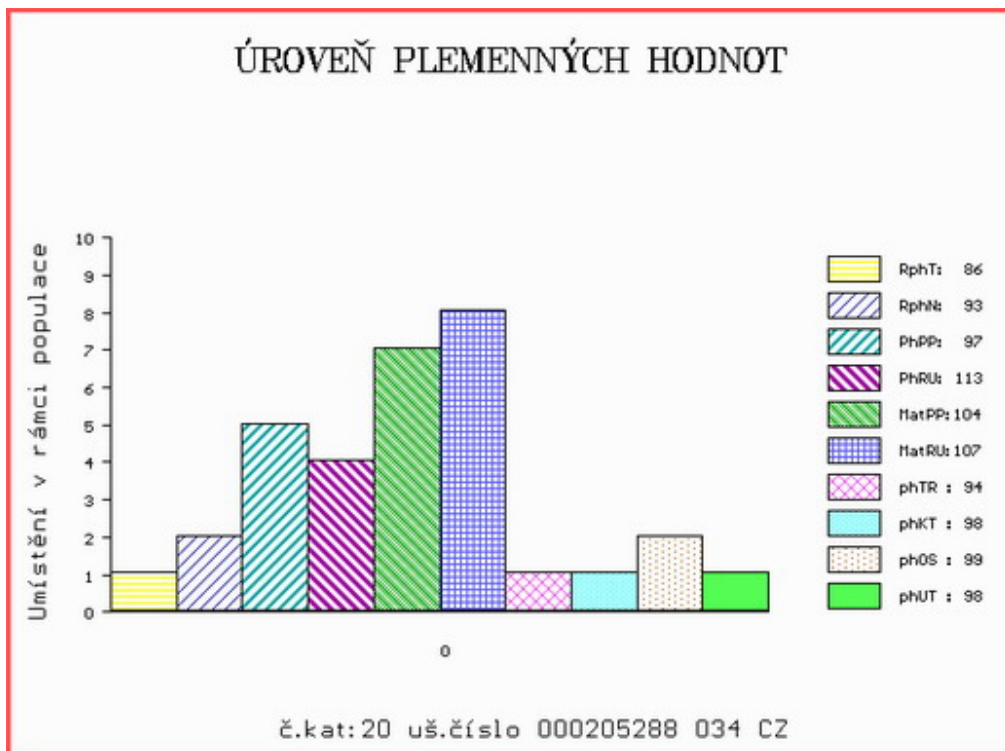

Číslo : 801776 052 CZ GROF ZE STATKU Číslo katalogu 21
 Dat.nar. : 10.11.2020 Plemeno : T100 Charolais
 Chovatel : Zuzánek J.,ing,Bernartice
 Majitel : Zuzánek J.,ing,Bernartice

**OTL
znaky**

Rohy	Ataxie	Q204X	F94L	Nt821	C313Y
-	A/G	+/+	+/+	-	-

OOO 268 936 UNESCO RR3 8583102549
 OO ZCH 952 JOCRISSE 8594102027
 MOO 8578100765 FR OLYMPIADE R4S 8578100765

OTEC ZTI 899 BASTION 1001837008
 OMO ZCH 516 MAGENTA 4296105603
 MO 1001832311 FR TOUPIE 1001832311
 MMO 1091101102 FR GOURMANDE 1091101102

OOM 265 266 RIVOIRE RR5 4280104708
 OM ZCH 299 FICUS 7190109735
 MOM 7183110722 FR UNIQUE RR4 7183110722

MA 282285 952 CZ /6 ot ZITA ZE STATKU 413000282285952
 OMM ZTI 246 ULYSSE 5816903406
 MM 201048 952 CZ TETA ZE STATKU 413000201048952
 MMM 5266 952 CZ LINDA ZE STATKU 413000005266952

Vl.užit:nar: 43 *** kg ve 120d: 220 kg 210d: 333 kg 365d: 520 kg / kříž: 130 cm
 Přírůstek v testu : 1658 g / 106 přírůstek od narození: 1379 g / 112 šourek 37 cm
 Věk při ZV 469 dní aktuálně k 25.01.22 hmotnost: 651 kg výška v kříži: 141 cm

PLEMENNÉ HODNOTY

LINEARNÍ HODNOCENÍ

	pp	ru	pp	ru	TR	KT	OS	UT	Hmot	kříž	TR	KT	OS	UT	CE		
BÝK	PE	95	123	ME	98	111	103	108	109	107							
MATKA	PE	95	114	ME	104	111	98	96	97	95	878	146	24	19	19	7	69
OTEC	PE	101	122	ME	89	115	114	121	120	120	0	0	0	0	0	0	0

HODNOCEN: TR 8 / / 8 KT / / OS / / UT Výsledek:

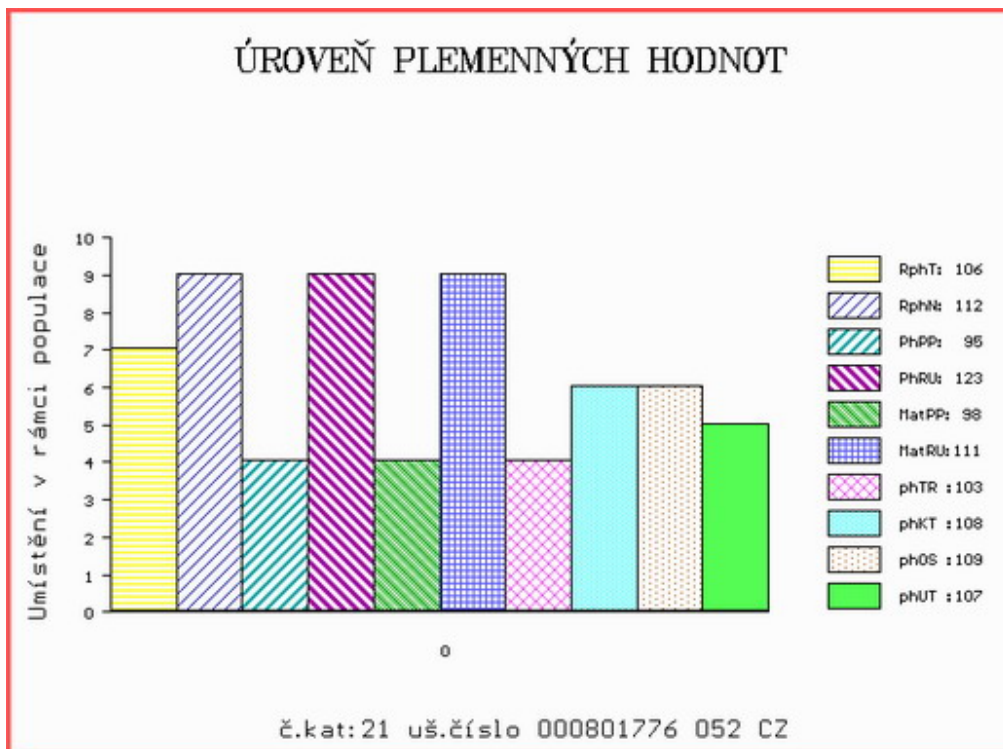

Číslo : 205291 034 CZ GEPARD ZE ZVÍKOVA PP Číslo katalogu 22
 Dat.nar. : 12.11.2020 Plemeno : T100 Charolais
 Chovatel : Tájek Jaroslav, Zvíkov
 Majitel : Tájek Jaroslav, Zvíkov

**OTL
znaky**

Rohy	Ataxie	Q204X	F94L	Nt821	C313Y
PP	G/G	+/+	+/+	-	-

OOO ZIT 339 CASTOR 6146791641
 OO 289 236 ISAGRI P 5243648320
 MOO 5243648235 FR FICELLE P 5243648235

OTEC ITI 065 NOKIA PP 4242742397
 OMO ICH 730 DALHIA P 8541877279
 MO 8566564588 FR HYDRAZINE P 8566564588
 MMO 8566564118 FR EPHIGIE 8566564118

OOM ZTI 435 BAJOR SC P 7121576467
 OM ZTI 761 SIMON Z BORU P 386000616681021
 MOM 114979 111 CZ 229000114979111

MA 544957 931 CZ /5 ot P 352000544957931
 OMM ZTI 137 NEMRAVA SU 062000104013041
 MM 320925 931 CZ 352000320925931
 MMM 123341 502 CZ 128502123341

Vl.užit:nar: 45 *** kg ve 120d: 189 kg 210d: 316 kg 365d: 548 kg / kříž: 135 cm
 Přírůstek v testu : 1725 g / 104 přírůstek od narození: 1403 g / 106 šourek 39 cm
 Věk při ZV 467 dní aktuálně k 25.01.22 hmotnost: 661 kg výška v kříži: 139 cm

PLEMENNÉ HODNOTY

LINEARNÍ HODNOCENÍ

	pp	ru	pp	ru	TR	KT	OS	UT	Hmot	kříž	TR	KT	OS	UT	CE		
BÝK	PE	112	114	ME	92	105	96	98	100	99							
MATKA	PE	116	107	ME	96	103	107	109	111	109	892	147	23	21	20	7	71
OTEC	PE	101	130	ME	94	102	106	101	99	101	0	0	0	0	0	0	0

HODNOCEN: TR 7 / / 9 KT / / OS / / UT Výsledek:

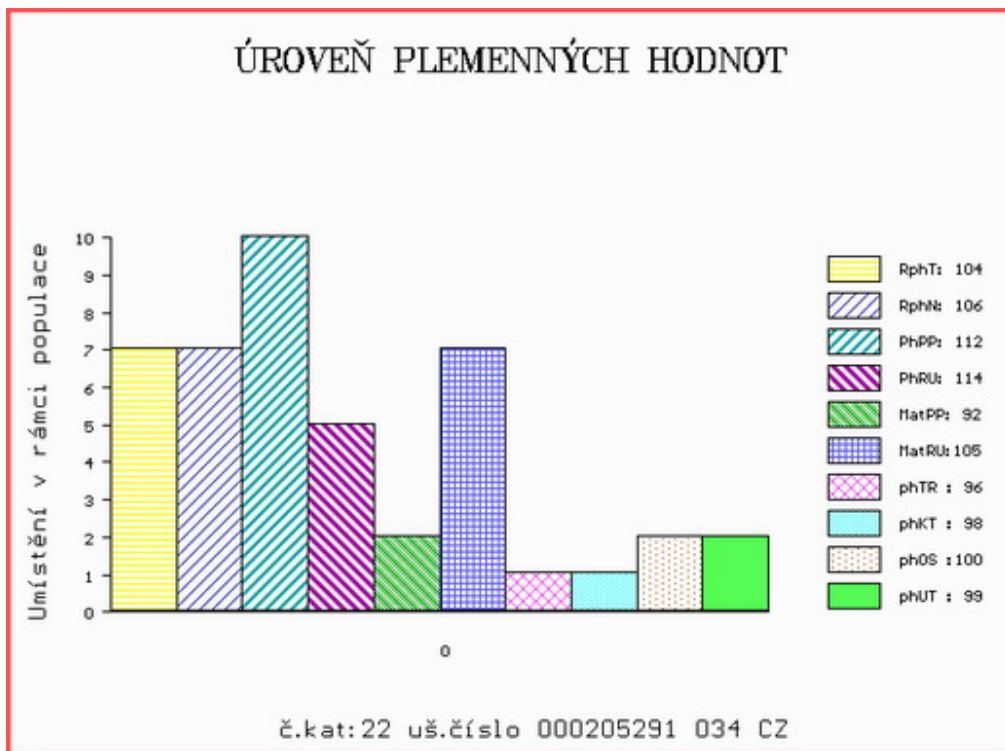

Číslo : 166085 034 CZ GANDI VIMA V* Číslo katalogu 23
 Dat.nar. : 14.11.2020 Plemeno : T100 Charolais
 Chovatel : VIMA Trade s.r.o.
 Majitel : VIMA Trade s.r.o.

**OTL
znaky**

Rohy	Ataxie	Q204X	F94L	Nt821	C313Y
P*	G/G	+/+	+/+	-	-

OOO	272 553	DBAR SURVIVOR 220M P	264321
OO	ZTI 907	CEDARDALE TYRANT 31T P	310603
MOO	312392 CA	CEDARDALE MEMORABLE 19M P	312392

OTEC	ZIT	352	CEDARDALE ZEAL 125Z PP	345134
OMO	280 504	HFCC CALYPSO 1N	279664	
MO	360331 CA	CEDARDALE MISS 64T	360331	
MMO	335958 CA	CEDARDALE PROSPECT 5P P	335958	

OOM	ZTI 088	RUSS	6334971421
OM	ZIT 784	DISCO	7121758980
MOM	7121274012 FR	VIKIE	7121274012

MA	693438 931 CZ	/2 ot ET V	497000693438931
OMM	ZTI 718	VOIMO	5703556364
MM	535039 931 CZ	ALERGIE ET	497000535039931
MMM	491348 931 CZ	VALERIE Z OSTRÉHO	455000491348931

Vl.užit:nar: 45 *** kg ve 120d: 183 kg 210d: 321 kg 365d: 550 kg / kříž: 132 cm
 Přírůstek v testu : 1450 g / 95 přírůstek od narození: 1343 g / 98 šourek 38 cm
 Věk při ZV 465 dní aktuálně k 25.01.22 hmotnost: 632 kg výška v kříži: 135 cm

PLEMENNÉ HODNOTY

LINEARNÍ HODNOCENÍ

	pp	ru	pp	ru	TR	KT	OS	UT	Hmot	kříž	TR	KT	OS	UT	CE		
BÝK	PE	102	116	ME	101	101	95	101	102	101							
MATKA	PE	88	123	ME	101	113	108	110	110	110	768	147	21	21	20	7	69
OTEC	PE	106	112	ME	103	87	103	105	105	105	0	0	0	0	0	0	0

HODNOCEN: TR 5 / / 7 KT / / OS / / UT Výsledek:

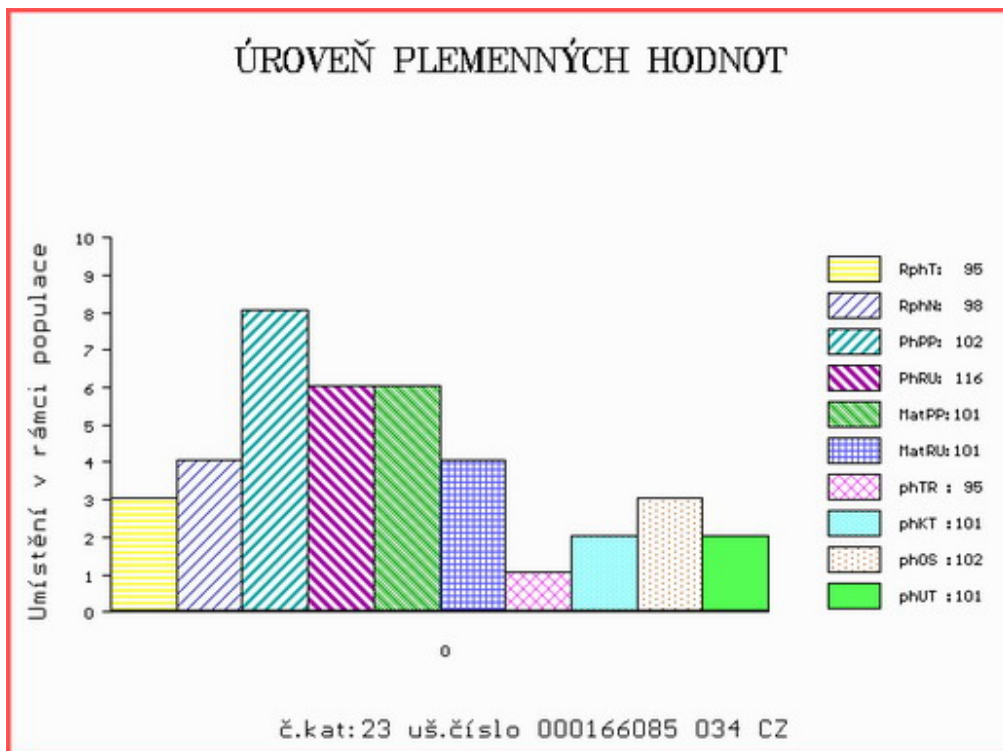

Číslo : 801789 052 CZ GNOŮ ZE STATKU P* Číslo katalogu 24
 Dat.nar. : 14.11.2020 Plemeno : T100 Charolais
 Chovatel : Zuzánek J.,ing,Bernartice
 Majitel : Zuzánek J.,ing,Bernartice

**OTL
znaky**

Rohy	Ataxie	Q204X	F94L	Nt821	C313Y
P*	A/G	+/+	+/+	-	-

OOO 268 019 OELLET 7998103010
 OO ICH 730 DALHIA P 8541877279
 MOO 8552428238 FR BANQUISE SC P 8552428238

OTEC ITI 055 NENUFAR PP 0118311342
 OMO ZIT 337 GUINNES SC PP 5111038250
 MO 114312021 FR P 0114312021
 MMO 103318916 FR 0103318916

OOM ZCH 809 PINAY 8552394134
 OM ZIT 524 BALTRAP 4241203929
 MOM 4240703151 FR TOIPIE 4240703151

MA 372781 952 CZ /1 ot DANY ZE STATKU 413000372781952
 OMM ZCH 517 NELSON 0397108304
 MM 258531 952 CZ UJKA ZE STATKU ET 413000258531952
 MMM 65516 546 CZ CAMILLA ET 132546065516

Vl.užit:nar: 40 *** kg ve 120d: 233 kg 210d: 338 kg 365d: 531 kg / kříž: 135 cm
 Přírůstek v testu : 1433 g / 100 přírůstek od narození: 1350 g / 102 šourek 37 cm
 Věk při ZV 465 dní aktuálně k 25.01.22 hmotnost: 630 kg výška v kříži: 138 cm

PLEMENNÉ HODNOTY

LINEARNÍ HODNOCENÍ

	pp	ru	pp	ru	TR	KT	OS	UT	Hmot	kříž	TR	KT	OS	UT	CE		
BÝK	PE	105	125	ME	110	94	104	105	104	105							
MATKA	PE	99	123	ME	121	95	106	110	108	109	750	144	20	19	19	7	65
OTEC	PE	100	118	ME	104	97	104	109	110	110	0	0	0	0	0	0	0

HODNOCEN: TR 7 / / 7 KT / / OS / / UT Výsledek:

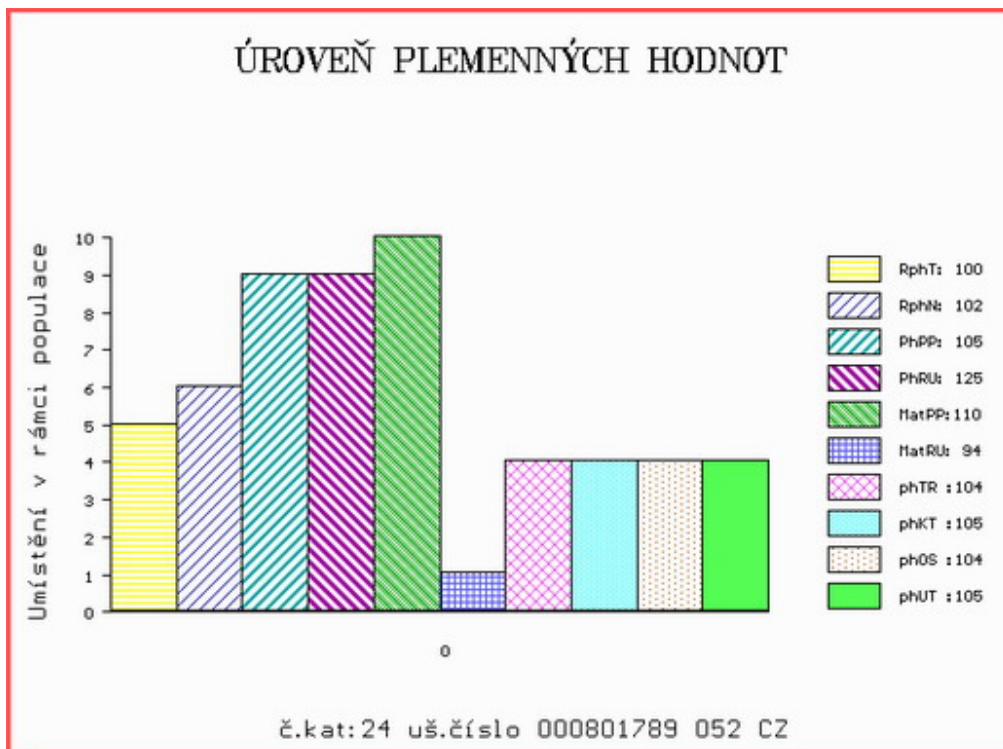

Číslo : 801796 052 CZ GOS ZE STATKU Číslo katalogu 25
 Dat.nar. : 19.11.2020 Plemeno : T100 Charolais
 Chovatel : Zuzánek J.,ing,Bernartice
 Majitel : Zuzánek J.,ing,Bernartice

**OTL
znaky**

Rohy	Ataxie	Q204X	F94L	Nt821	C313Y
-	G/G	+/+	+/+	-	-

OOO 268 714 NECTARGERC 0397107142
 OO ZTI 554 UTOPIQUE 3533581663
 MOO 3598057406 FR OCEANIE 3598057406

OTEC ICH 822 GUETTA 8541877420
 OMO ZCH 809 PINAY 8552394134
 MO 8541871333 FR AMBIANCE 8541871333
 MMO 8541871214 FR TOMATE 8541871214

OOM ZCH 703 NECESSAIRE 6327793880
 OM ZIT 100 VOLTAIRE 4522794020
 MOM 4522791051 FR SAVANE 4522791051

MA 306368 952 CZ /3 ot ALENA ZE STATKU 413000306368952
 OMM ZTI 246 ULYSSE 5816903406
 MM 258585 952 CZ VISA ZE STATKU ET 413000258585952
 MMM 4516040591 FR ROYALE 4516040591

Vl.užit:nar: 53 *** kg ve 120d: 249 kg 210d: 355 kg 365d: 608 kg / kříž: 136 cm
 Přírustek v testu : 1350 g / 100 přírustek od narození: 1435 g / 98 šourek 37 cm
 Věk při ZV 460 dní aktuálně k 25.01.22 hmotnost: 673 kg výška v kříži: 140 cm

PLEMENNÉ HODNOTY

LINEARNÍ HODNOCENÍ

	pp	ru	pp	ru	TR	KT	OS	UT	Hmot	kříž	TR	KT	OS	UT	CE		
BÝK	PE	91	120	ME	106	112	103	103	102	104							
MATKA	PE	102	116	ME	104	110	111	112	110	112	932	155	29	23	23	8	83
OTEC	PE	99	115	ME	98	119	101	98	97	99	0	0	0	0	0	0	0

HODNOCEN: TR 8 / / 9 KT / / OS / / UT Výsledek:

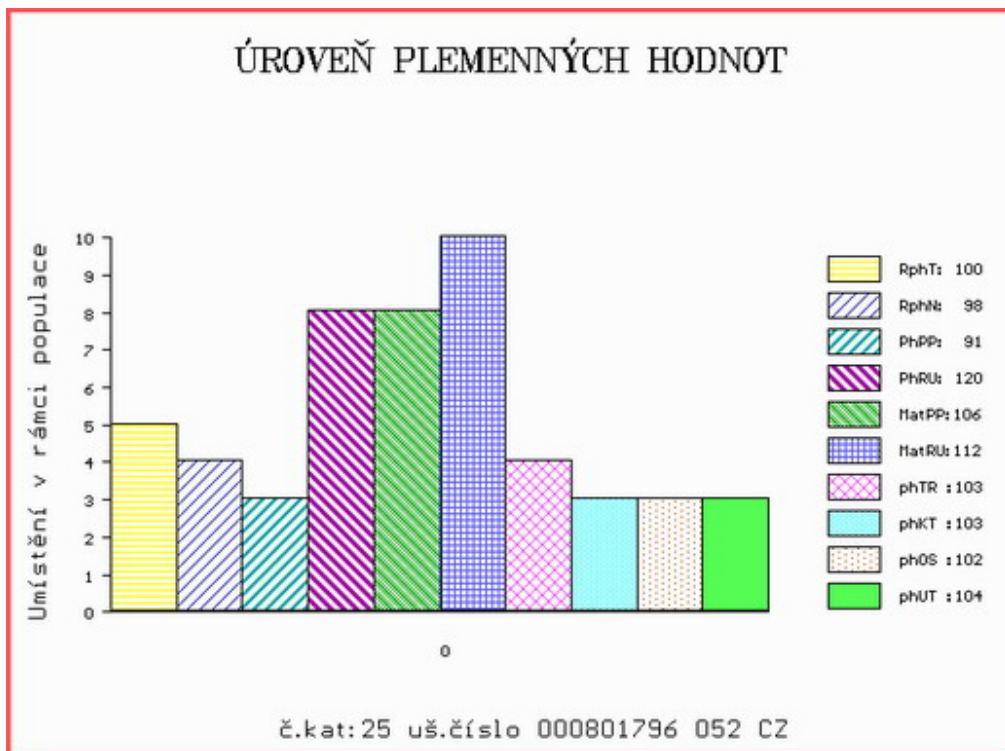

Číslo : 205293 034 CZ GYROS ZE ZVÍKOVA R* Číslo katalogu 26
 Dat.nar. : 23.11.2020 Plemeno : T100 Charolais
 Chovatel : Tájek Jaroslav, Zvíkov
 Majitel : Tájek Jaroslav, Zvíkov

**OTL
znaky**

Rohy	Ataxie	Q204X	F94L	Nt821	C313Y
R*	G/G	MH/+	+/+	-	-

OOO 281 983 FORGEOT SC P 7121830998
 OO ZIT 787 ICEBERG PP 6950750721
 MOO 6950644887 FR FLAMME P 6950644887

OTEC ICH 734 MERLIN P 6950902377
 OMO 272 292 ROBUSTIN 0700511069
 MO 6950644912 FR FEERIE 6950644912
 MMO 6950459155 FR BUVETTE 6950459155

OOM ZTI 904 SESAME 5703388462
 OM ZIT 339 CASTOR 6146791641
 MOM 6146791345 FR TRAGEDIE 6146791345

MA 657129 931 CZ /2 ot CASIA ZE ZVÍKOVA 352000657129931
 OMM ZTI 087 RURAL 6502730908
 MM 479980 931 CZ 352000479980931
 MMM 147951 201 CZ 352000147951201

Vl.užit:nar: 48 *** kg ve 120d: 248 kg 210d: 392 kg 365d: 668 kg / kříž: 138 cm
 Přírůstek v testu : 1683 g / 102 přírůstek od narození: 1645 g / 108 šourek 35 cm
 Věk při ZV 456 dní aktuálně k 25.01.22 hmotnost: 752 kg výška v kříži: 141 cm

PLEMENNÉ HODNOTY

LINEARNÍ HODNOCENÍ

	pp	ru	pp	ru	TR	KT	OS	UT	Hmot	kříž	TR	KT	OS	UT	CE
BÝK	PE	98 127	ME	99 106	112	113	113	114							
MATKA	PE	92 120	ME	101 116	107	111	113	114	890	/	147	23	22	21	7 73
OTEC	PE	99 108	ME	97 110	103	105	105	105	0	/	0	0	0	0	0

HODNOCEN: TR 8 / /10 KT / / OS / / UT Výsledek:

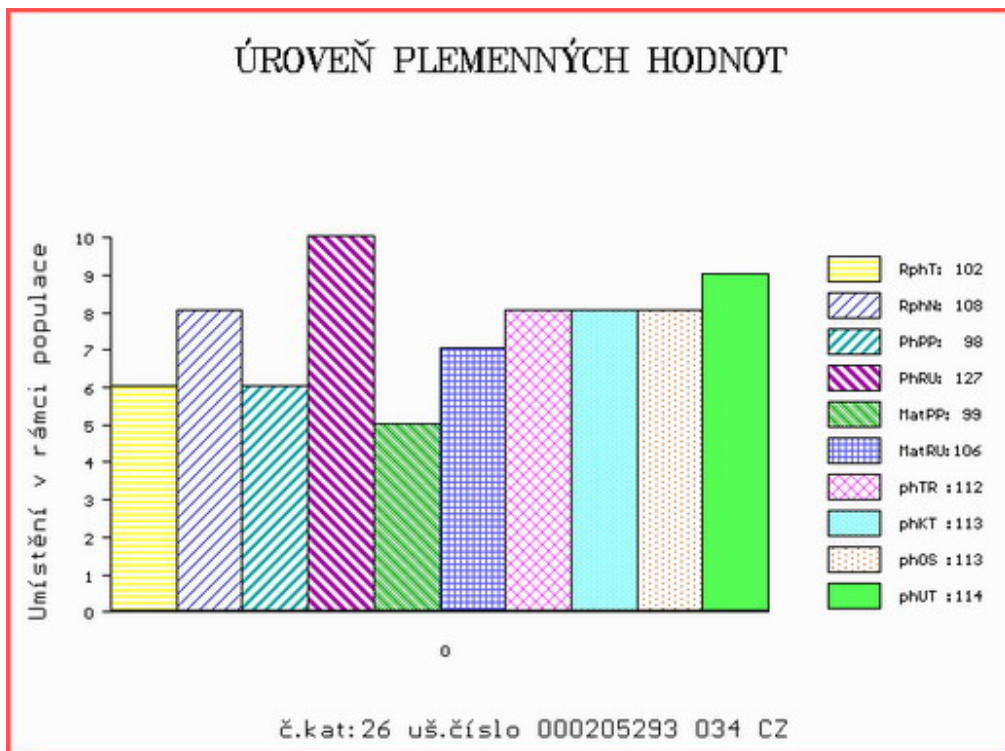

Číslo : 205294 034 CZ GRUNT ZE ZVÍKOVA R* Číslo katalogu 27
 Dat.nar. : 23.11.2020 Plemeno : T100 Charolais
 Chovatel : Tájek Jaroslav, Zvíkov
 Majitel : Tájek Jaroslav, Zvíkov

**OTL
znaky**

Rohy	Ataxie	Q204X	F94L	Nt821	C313Y
R*	G/G	+/+	+/+	-	-

OOO ZCH 952 JOCRISSE 8594102027
 OO ZTI 899 BASTION 1001837008
 MOO 1001832311 FR TOUPIE 1001832311

OTEC ZIT 782 HONORABLE 7121533020
 OMO ZCH 806 HABIT 7992101442
 MO 7121036210 FR BONDE 7121036210
 MMO 7121023944 FR USHUAIA 7121023944

OOM ZTI 904 SESAME 5703388462
 OM ZIT 339 CASTOR 6146791641
 MOM 6146791345 FR TRAGEDIE 6146791345

MA 732640 931 CZ /1 ot G/- +/+ R*
 OMM ZIT 193 VERDEL ZE SIRÉ P 434000663599032
 MM 583463 931 CZ 352000583463931
 MMM 123338 502 CZ 128502123338

Vl.užit:nar: 43 *** kg ve 120d: 218 kg 210d: 347 kg 365d: 566 kg / kříž: 129 cm
 Přírůstek v testu : 1358 g / 90 přírůstek od narození: 1383 g / 99 šourek 36 cm
 Věk při ZV 456 dní aktuálně k 25.01.22 hmotnost: 635 kg výška v kříži: 133 cm

PLEMENNÉ HODNOTY

LINEARNÍ HODNOCENÍ

	pp	ru	pp	ru	TR	KT	OS	UT	Hmot	kříž	TR	KT	OS	UT	CE		
BÝK	PE	103	119	ME	100	116	100	107	107	106							
MATKA	PE	92	109	ME	97	121	93	100	102	100	769	145	20	19	18	7	64
OTEC	PE	99	119	ME	109	116	108	116	116	115	0	0	0	0	0	0	0

HODNOCEN: TR 4 / / 8 KT / / OS / / UT Výsledek:

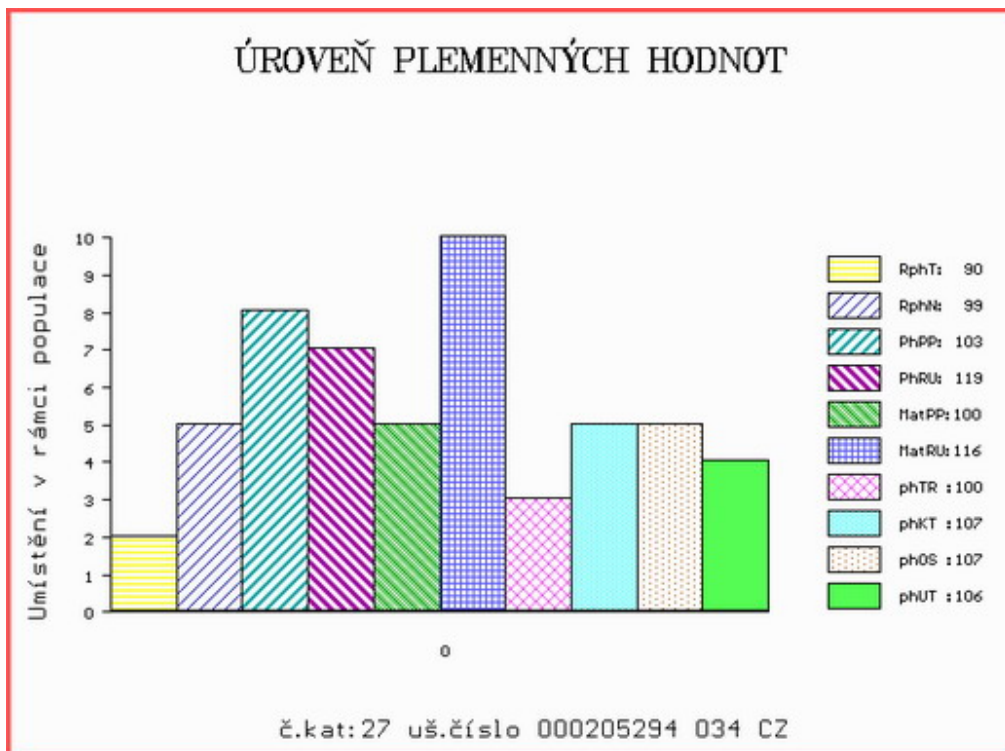

Číslo : 801806 052 CZ GUSTAV ZE STATKU Číslo katalogu 28
 Dat.nar. : 23.11.2020 Plemeno : T100 Charolais
 Chovatel : Zuzánek J.,ing,Bernartice
 Majitel : Zuzánek J.,ing,Bernartice

**OTL
znaky**

Rohy	Ataxie	Q204X	F94L	Nt821	C313Y
-	G/G	+/+	F/+	-	-

OOO ZCH 807 OSTANI 8543362449
 OO 289 675 ARAGON 0802950149
 MOO 802949314 FR ROXELANE 0802949314

OTEC ICH 726 GIONO 2130301025

OMO 289 676 PADIRAC 0310189483
 MO 2130304043 FR VIGNETTE 2130304043
 MMO 2101108742 FR STARELETTE 2101108742

OOM 267 903 MARQUIS CR 0396101838
 OM ZIT 106 UNMARQUIS 4522793013
 MOM 4522799814 FR POUPEE 4522799814

MA 326747 952 CZ /3 ot CLARA ZE STATKU 413000326747952

OMM ZTI 245 SUEDOIS 5811102125
 MM 238347 952 CZ ULLY ZE STATKU 413000238347952
 MMM 179889 952 CZ REXA ZE STATKU 413000179889952

Vl.užit:nar: 45 *** kg ve 120d: 245 kg 210d: 356 kg 365d: 578 kg / kříž: 133 cm
 Přírůstek v testu : 1608 g / 93 přírůstek od narození: 1430 g / 98 šourek 37 cm
 Věk při ZV 456 dní aktuálně k 25.01.22 hmotnost: 657 kg výška v kříži: 136 cm

PLEMENNÉ HODNOTY

LINEARNÍ HODNOCENÍ

	pp	ru	pp	ru	TR	KT	OS	UT	Hmot	kříž	TR	KT	OS	UT	CE		
BÝK	PE	95	120	ME	97	100	102	105	106	106							
MATKA	PE	97	116	ME	101	115	106	100	98	99	901	146	23	21	21	7	72
OTEC	PE	85	119	ME	97	86	111	118	120	121	0	0	0	0	0	0	0

HODNOCEN: TR 6 / / 9 KT / / OS / / UT Výsledek:

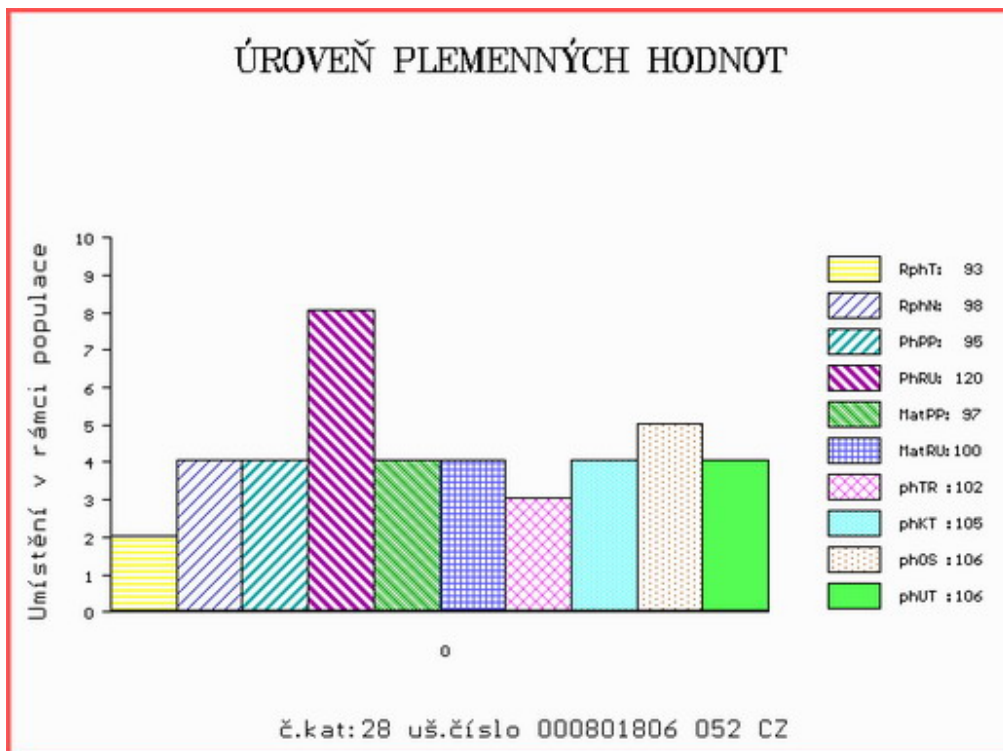

Číslo : 205660 034 CZ GABIN Z HRACHOVIŠTĚ P* Číslo katalogu 29
 Dat.nar. : 05.12.2020 Plemeno : T100 Charolais
 Chovatel : Panský Stanislav, Hrachoviště
 Majitel : Panský Stanislav, Hrachoviště

**OTL
znaky**

Rohy	Ataxie	Q204X	F94L	Nt821	C313Y
P*	G/G	+/+	+/+	-	-

OOO ZTI 712 CABAR SC P 5703713148
 OO 288 824 GHANA PP 8541877411
 MOO 8541871388 FR CANA P 8541871388

OTEC ITI 058 NIGER PP 5706247619
 OMO 285 411 DAUFIN P 5703737670
 MO 5706005433 FR HELLINE P 5706005433
 MMO 5703582161 FR ANEMONE 5703582161

OOM ZTI 904 SESAME 5703388462
 OM ZIT 339 CASTOR 6146791641
 MOM 6146791345 FR TRAGEDIE 6146791345

MA 697725 931 CZ /2 ot R* 538000697725931
 OMM ZTI 761 SIMON Z BORU P 386000616681021
 MM 544959 931 CZ ANETA ZE ZVÍKOVA 352000544959931
 MMM 147960 201 CZ 352000147960201

Vl.užit:nar: 48 *** kg ve 120d: 228 kg 210d: 335 kg 365d: 588 kg / kříž: 134 cm
 Přírustek v testu : 1725 g / 103 přírustek od narození: 1471 g / 100 šourek 37 cm
 Věk při ZV 444 dní aktuálně k 25.01.22 hmotnost: 660 kg výška v kříži: 142 cm

PLEMENNÉ HODNOTY

LINEARNÍ HODNOCENÍ

	pp	ru	pp	ru	TR	KT	OS	UT	Hmot	kříž	TR	KT	OS	UT	CE		
BÝK	PE	101	113	ME	97	106	98	101	102	102							
MATKA	PE	103	113	ME	97	116	106	108	108	108	800	145	21	19	18	6	64
OTEC	PE	98	103	ME	95	101	88	90	92	91	0	0	0	0	0	0	0

HODNOCEN: TR 9 / /10 KT / / OS / / UT Výsledek:

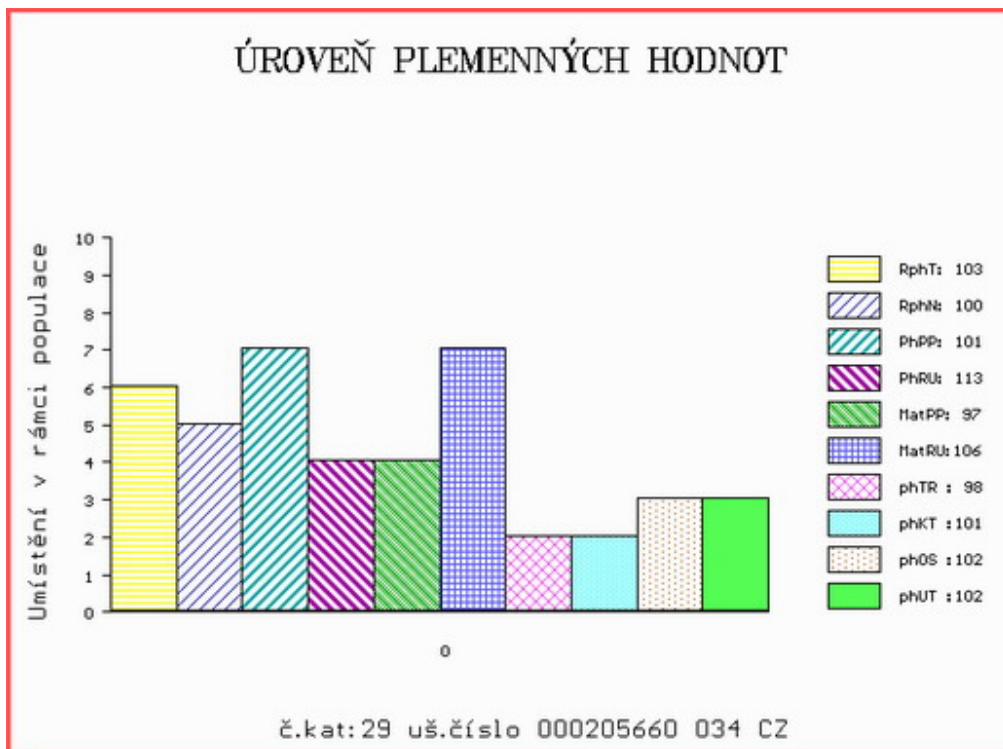

Číslo : 801833 052 CZ GIN ZE STATKU P* Číslo katalogu 30
 Dat.nar. : 07.12.2020 Plemeno : T100 Charolais
 Chovatel : Zuzánek J.,ing,Bernartice
 Majitel : Zuzánek J.,ing,Bernartice

**OTL
znaky**

Rohy	Ataxie	Q204X	F94L	Nt821	C313Y
P*	G/G	+/+	+/+	-	-

OOO	ZTI 900	ARTOIS	5810006623
OO	289 576	HANS	5706026122
MOO	5703690016	FR FINETTE	5703690016

OTEC	ITI	057	NEOFAL P	5706247605
OMO	ZIT 337	GUINNES SC PP	5111038250	
MO	5706044561	FR JENNIFER P	5706044561	
MMO	0		5703684101	

OOM	ZTI 088	RUSS	6334971421
OM	ZIT 471	CALOGERO	8521994506
MOM	8521994180	FR VERVEINE	8521994180

MA	347514 952 CZ	/2 ot CALOTTE ZE STATKU	413000347514952
OMM	ZCH 299	FICUS	7190109735
MM	306329 952 CZ	ANNA ZE STATKU	413000306329952
MMM	201000 952 CZ	RENATA ZE STATKU	413000201000952

Vl.užit:nar: 44 *** kg ve 120d: 231 kg 210d: 346 kg 365d: 613 kg / kříž: 137 cm
 Přírůstek v testu : 1958 g / 114 přírůstek od narození: 1592 g / 110 šourek 39 cm
 Věk při ZV 442 dní aktuálně k 25.01.22 hmotnost: 703 kg výška v kříži: 142 cm

PLEMENNÉ HODNOTY

LINEARNÍ HODNOCENÍ

	pp	ru	pp	ru	TR	KT	OS	UT	Hmot	kříž	TR	KT	OS	UT	CE		
BÝK	PE	110	111	ME	107	105	103	99	97	98							
MATKA	PE	104	110	ME	104	118	110	103	101	103	644	144	25	20	19	7	71
OTEC	PE	114	95	ME	112	101	92	92	91	91	0	0	0	0	0	0	0

HODNOCEN: TR 9 / /10 KT / / OS / / UT Výsledek:

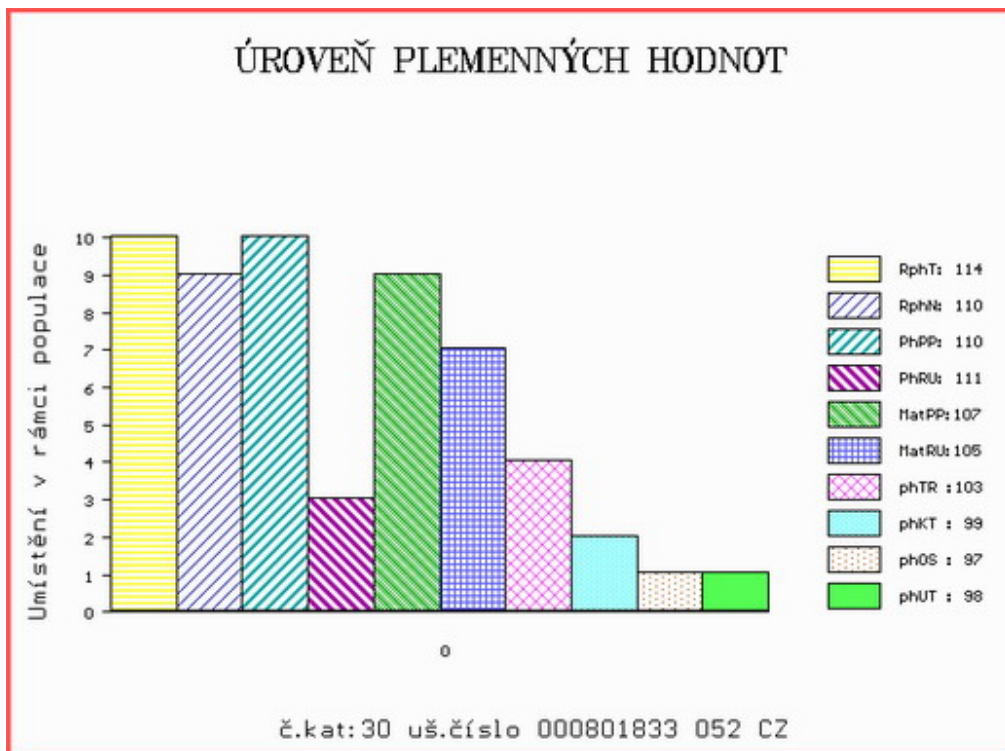

Číslo : 188556 034 CZ GARY Z CUNKOVA Číslo katalogu 31
 Dat.nar. : 25.10.2020 Plemeno : Q100 Blonde d Aquitaine
 Chovatel : Farma Kozák, s.r.o.
 Majitel : Farma Kozák, s.r.o.

**OTL
znaky**

Rohy	Ataxie	Q204X	F94L	Nt821	C313Y
-	-	-	-	-	-

OOO	ZBA 431	LEO	1295135021
OO	288 638	VALEO	5006177310
MOO	4747002269	FR POLKA	4747002269

OTEC	ZBQ	190	ELDORADO	3330176283
OMO	270 735	LEPRINCE	8195155369	
MO	3330035667	FR VAILLANTE	3330035667	
MMO	3396015345	FR MINOUCHE	3396015345	

OOM	268 754	LEVANT	5695065511
OM	ZBA 906	TITO	8121622992
MOM	8197127701	FR NELLY	8197127701

MA	701195 931 CZ CM/1	ot DANTESA Z OSTRÉHO	398000701195931
OMM	ZBA 469	CARIBE	11530195938
MM	283120 932 CZ	TAMARA	383000283120932
MMM	168267 932 CZ		383000168267932

Vl.užit:nar: 43 *** kg ve 120d: 207 kg 210d: 351 kg 365d: 569 kg / kříž: 139 cm
 Přírustek v testu : 1000 g / 83 přírustek od narození: 1346 g / 84 šourek 38 cm
 Věk při ZV 485 dní aktuálně k 25.01.22 hmotnost: 658 kg výška v kříži: 146 cm

PLEMENNÉ HODNOTY

LINEARNÍ HODNOCENÍ

	pp	ru	pp	ru	TR	KT	OS	UT	Hmot	kříž	TR	KT	OS	UT	CE		
BÝK	PE	99	117	ME	96	101	108	110	111	111							
MATKA	PE	95	113	ME	99	103	104	106	107	107	758	147	22	19	19	7	67
OTEC	PE	107	112	ME	99	104	104	102	102	103	0	0	0	0	0	0	0

HODNOCEN: TR 9 / / 8 KT / / OS / / UT Výsledek:

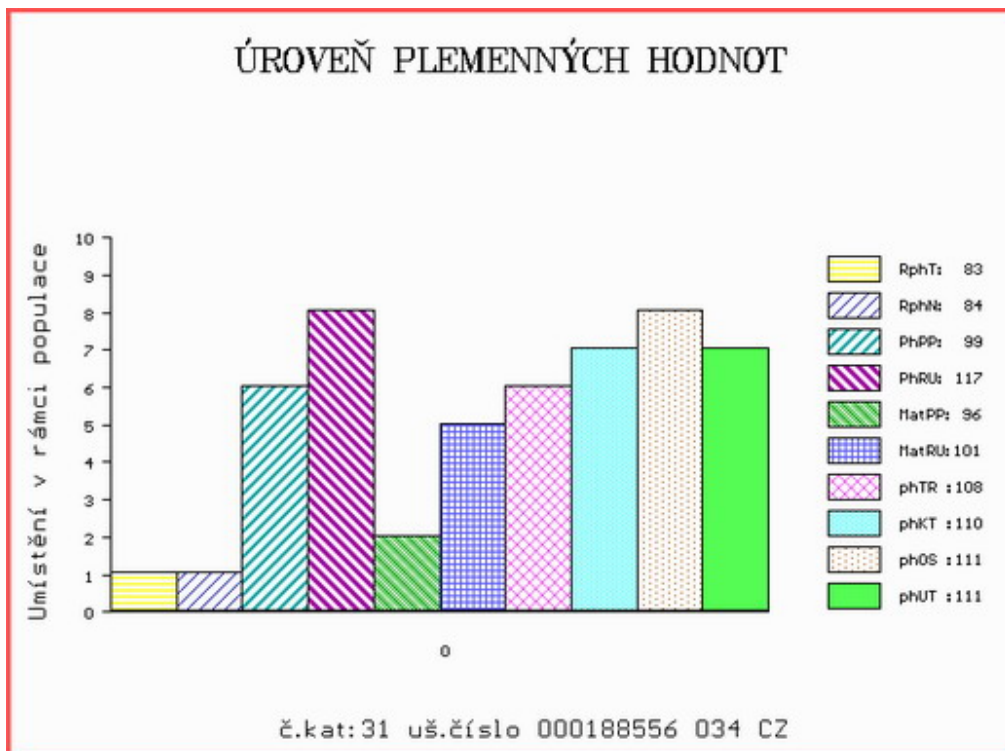

Číslo : 188342 034 CZ GASTON ZE ZAHRÁDKY Číslo katalogu 32
 Dat.nar. : 28.10.2020 Plemeno : Q100 Blonde d Aquitaine
 Chovatel : Vlnová Lucie, Mgr., Kostelec n. Vltavou
 Majitel : Vlnová Lucie, Mgr., Kostelec n. Vltavou

**OTL
znaky**

Rohy	Ataxie	Q204X	F94L	Nt821	C313Y
-	-	-	-	-	-

OOO 279 636 BOUDA 8123046329
 OO ZBA 877 GENERAL 6412938668
 MOO 6412198296 FR ELAIA 6412198296

OTEC ZBQ 154 CARTUSCH Z ROCHOVA 004000572562042

OMO ZBA 361 LUPIN 258582142292
 MO 115155 942 CZ OPCE Z ROCHOVA 004000115155942
 MMO 63899 446 CZ ITALKA Z ROCHOVA 004446063899

OOM ZBA 431 LEO 1295135021
 OM ZBA 530 PANTER ET 258000552468061
 MOM 131085 502 CZ KARINA 258502131085

MA 411297 921 CZ M1/3 ot BIANKA KH 317000411297921

OMM ZBA 464 SCOUT 5352718470
 MM 200673 921 CZ RADANA KH 317000200673921
 MMM 6464199561 FR VICTIME 6464199561

Vl.užit:nar: 56 *** kg ve 120d: 253 kg 210d: 383 kg 365d: 591 kg / kříž: 141 cm
 Přírůstek v testu : 1658 g / 110 přírůstek od narození: 1480 g / 110 šourek 37 cm
 Věk při ZV 482 dní aktuálně k 25.01.22 hmotnost: 728 kg výška v kříži: 146 cm

PLEMENNÉ HODNOTY

LINEARNÍ HODNOCENÍ

	pp	ru	pp	ru	TR	KT	OS	UT	Hmot	kříž	TR	KT	OS	UT	CE
BÝK PE	89	126	ME	109	93	112	111	109	111						
MATKA PE	86	119	ME	102	104	102	100	100	100	786	154	27	22	19	7 75
OTEC PE	92	111	ME	115	93	108	108	106	108	590	141	22	19	20	7 68

HODNOCEN: TR 9 / /10 KT / / OS / / UT Výsledek:

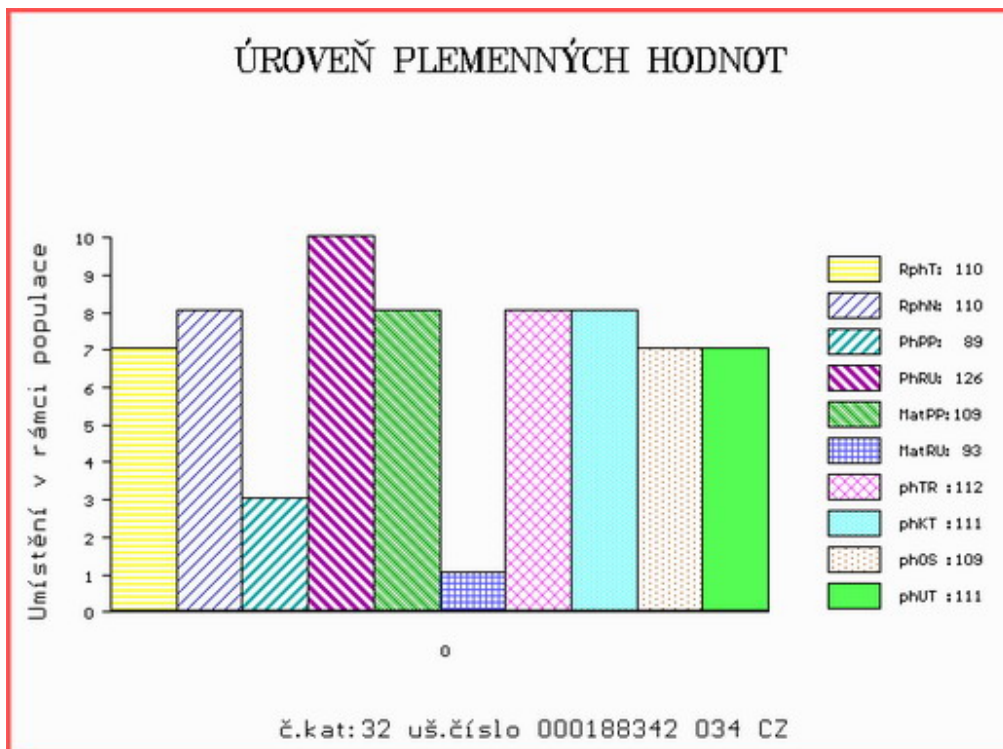

Číslo : 714597 062 CZ GOLDEN MZLU Číslo katalogu 33
 Dat.nar. : 21.11.2020 Plemeno : Q100 Blonde d Aquitaine
 Chovatel : Mendelova univerzita Brno-ŠZP Žabčice
 Majitel : Mendelova univerzita Brno-ŠZP Žabčice

**OTL
znaky**

Rohy	Ataxie	Q204X	F94L	Nt821	C313Y
-	-	-	-	-	-

OOO	000	BARRACUDA	8186133181
OO	268 699	ICARE	8293130119
MOO	0	URSULA	4683132007

OTEC	ZBA	427	ORVIL	6464044144
OMO	000	CANTALOU	6487017482	
MO	6490015066	FR FLATTEUSE	6490015066	
MMO	6486017348	FR BRIE	6486017348	

OOM	277 937	TORONTO	8235145607
OM	ZBA 826	CABREL	8206008413
MOM	4793010304	FR IPERIALE	4793010304

MA	246361 962 CZ M1/3	ot BABETA MZLU	106000246361962
OMM	ZBA 303	MIURA	4096018534
MM	120830 962 CZ	NORMA MZLU	106000120830962
MMM	4103 217 CZ	HENDY	106217004103

Vl.užit:nar: 50 ** kg ve 120d: 204 kg 210d: 313 kg 365d: 554 kg / kříž: 139 cm
 Přírůstek v testu : 1625 g / 110 přírůstek od narození: 1386 g / 110 šourek 37 cm
 Věk při ZV 458 dní aktuálně k 25.01.22 hmotnost: 646 kg výška v kříži: 145 cm

PLEMENNÉ HODNOTY

LINEARNÍ HODNOCENÍ

	pp	ru	pp	ru	TR	KT	OS	UT	Hmot	kříž	TR	KT	OS	UT	CE		
BÝK	PE	91	112	ME	104	106	91	101	103	101							
MATKA	PE	87	104	ME	104	121	105	108	108	110	770	142	23	20	20	7	70
OTEC	PE	95	118	ME	96	92	105	111	112	111	0	0	0	0	0	0	0

HODNOCEN: TR 9 / / 9 KT / / OS / / UT Výsledek:

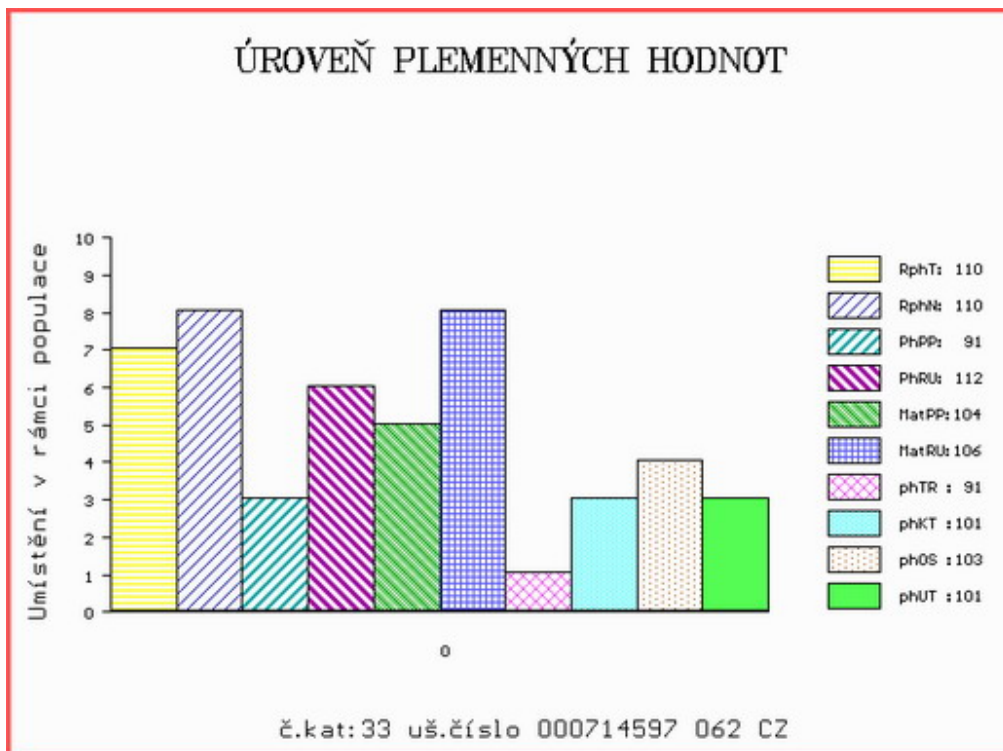

Číslo : 188559 034 CZ GABACOOOL Z CUNKOVA Číslo katalogu 34
 Dat.nar. : 16.11.2020 Plemeno : BB100 Bazadais
 Chovatel : Farma Kozák, s.r.o.
 Majitel : Farma Kozák, s.r.o.

**OTL
znaky**

Rohy	Ataxie	Q204X	F94L	Nt821	C313Y
-	-	-	-	-	-

OOO 263 820 IVAN 4093015624
 OO 288 639 RAMBO 3330003380
 MOO 3391015223 FR GRIFONNE 3391015223

OTEC ZBS 018 BABACOOOL 6464215086
 OMO 288 640 ESTER 3389015732
 MO 3293049338 FR IMPATIENTE 3293049338
 MMO 3288049037 FR DELICATESS 3288049037

OOM 284 678 VAILLANT 6464148848
 OM ZBS 016 CESAR 6411878534
 MOM 3397015441 FR NINA 3397015441

MA 701229 931 CZ /3 ot DESTA Z OSTRÉHO 005000701229931
 OMM ZBS 007 TALON 6504132224
 MM 237886 962 CZ ANETA MZLU 003000237886962
 MMM 317596 921 CZ VALLONKA MOF ET 001000317596921

Vl.užit:nar: 52 kg ve 120d: 184 kg 210d: 320 kg 365d: 519 kg / kříž: 133 cm
 Přírůstek v testu : 1558 g / 59 přírůstek od narození: 1310 g / 114 šourek 37 cm
 Věk při ZV 463 dní aktuálně k 25.01.22 hmotnost: 622 kg výška v kříži: 139 cm

PLEMENNÉ HODNOTY

LINEARNÍ HODNOCENÍ

	pp	ru	pp	ru	TR	KT	OS	UT	Hmot	kříž	TR	KT	OS	UT	CE		
BÝK	PE	64	112	ME	82	107	112	115	116	116							
MATKA	PE	79	109	ME	60	130	110	110	109	110	664	141	19	20	19	7	65
OTEC	PE	78	112	ME	107	84	110	112	113	113	0	0	0	0	0	0	0

HODNOCEN: TR 10 / /10 KT / / OS / / UT Výsledek:

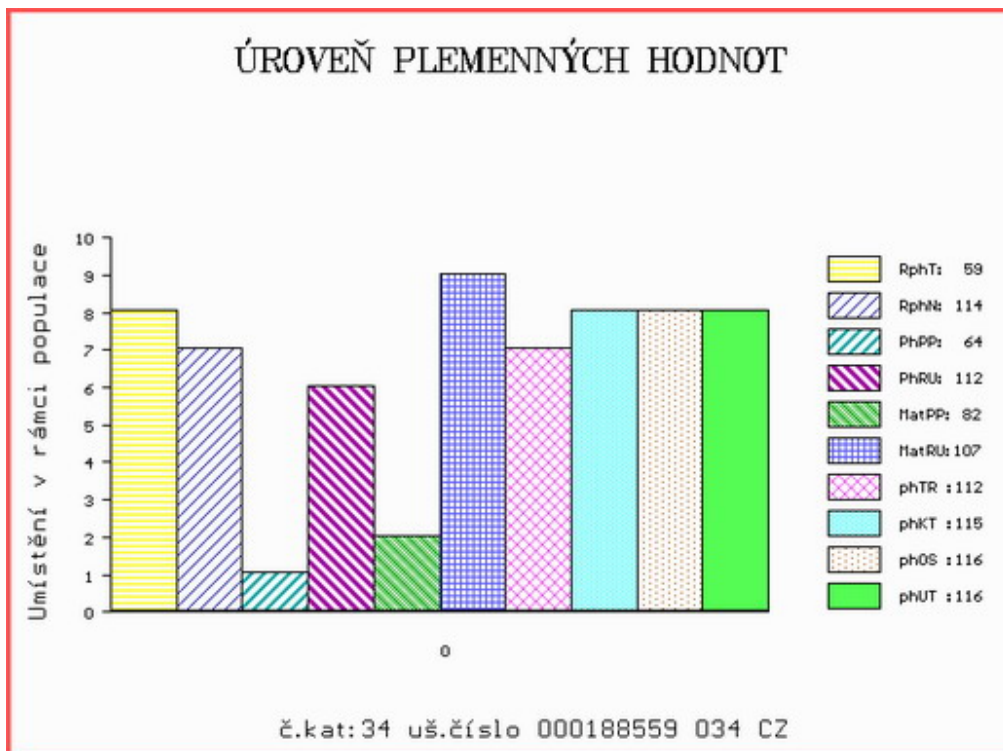

Číslo : 188565 034 CZ GALON Z VINIC Číslo katalogu 35
 Dat.nar. : 28.12.2020 Plemeno : BB100 Bazadais
 Chovatel : Vinařství Josef Valihrach, s.r.o.
 Majitel : Vinařství Valihrach s r.o.Krumvíř

**OTL
znaky**

Rohy	Ataxie	Q204X	F94L	Nt821	C313Y
-	-	-	-	-	-

OOO	273 908	DAVERIN	4088011126
OO	273 907	GENDRE	4091010254
MOO	4087010237	FR CLARINE	4087010237

OTEC	ZBS	007	TALON	6504132224
OMO	273 909	CAID	4087020088	
MO	6593001823	FR IDYLLE	6593001823	
MMO	3388015464	FR DOROTHEE	3388015464	

OOM	264 528	OSCAR	3398016794
OM	ZBS 001	VALLON	3330041686
MOM	3397015451	FR NANA	3397015451

MA	251426 962 CZ	/3 ot CECILKA MZLU	003000251426962
OMM	272 206	DEMON	3208527739
MM	3330000 170	FR GALANTE	3330000170
MMM	3330018290	FR VAILLANTE	3330018290

Vl.užit:nar: 36 kg ve 120d: 187 kg 210d: 303 kg 365d: 441 kg / kříž: 121 cm
 Přírůstek v testu : 1141 g / 36 přírůstek od narození: 1107 g / 94 šourek 35 cm
 Věk při ZV 421 dní aktuálně k 25.01.22 hmotnost: 471 kg výška v kříži: 124 cm

PLEMENNÉ HODNOTY

LINEARNÍ HODNOCENÍ

	pp	ru	pp	ru	TR	KT	OS	UT	Hmot	kříž	TR	KT	OS	UT	CE		
BÝK	PE	109	107	ME	91	101	88	101	107	101							
MATKA	PE	94	87	ME	101	115	83	78	80	78	626	140	20	19	18	6	63
OTEC	PE	116	112	ME	87	96	105	122	126	122	0	0	0	0	0	0	0

HODNOCEN: TR 4 / / 7 KT / / OS / / UT Výsledek:

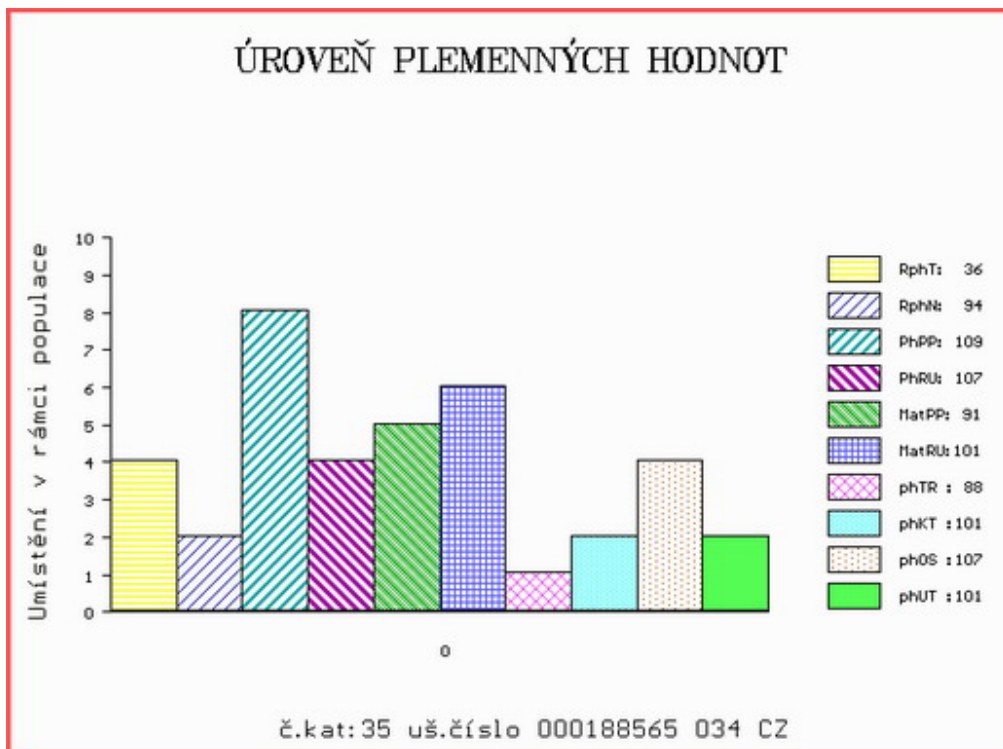

Číslo : 125938 034 CZ GREGORIÁN PP Číslo katalogu 36
 Dat.nar. : 23.12.2020 Plemeno : U100 Hereford
 Chovatel : Pavlík Josef, Dražice
 Majitel : Pavlík Josef, Dražice

**OTL
znaky**

Rohy	Ataxie	Q204X	F94L	Nt821	C313Y
PP	-	-	-	-	-

OOO 269 349 LLL BEN FRANKLIN 100A P C02541314
 OO 267 847 OVHF 100A FERRARI 4E P C02611885
 MOO 0 OVHF 2X BAYCRYSTAL 1Z P C02429693

OTEC HRF 418 FILOU 03.423 28649

OMO 275 665 KID CINCINNATI 72.000 31330
 MO 342328642 DE DIXI 03.423 28642
 MMO 342328641 DE DORELLA 03.423 28641

OOM 272 507 ROMANY 1 CAPTAIN R22C1 P 562010100380
 OM HRF 406 GOULDINGPOLL 1 CAPTAIN 191198950390
 MOM 904121505255 IE DOREPOLL 1R 51 DUCHESS 525 904121505255

MA 640577 931 CZ /2 ot

OMM HRF 383 HUTH PROGRESSION S019 P42725290
 MM 520594 931 CZ ET
 MMM 143945 942 CZ TONČA Z PODLESÍ 061000143945942

Vl.užit:nar: 43 ** kg ve 120d: 203 kg 210d: 320 kg 365d: 523 kg / kříž: 132 cm
 Přírustek v testu : 1033 g / 84 přírustek od narození: 1221 g / 87 šourek 38 cm
 Věk při ZV 426 dní aktuálně k 25.01.22 hmotnost: 529 kg výška v kříži: 132 cm

PLEMENNÉ HODNOTY

LINEARNÍ HODNOCENÍ

	pp	ru	pp	ru	TR	KT	OS	UT	Hmot	kříž	TR	KT	OS	UT	CE
BÝK PE	90	122	ME	106	111	104	108	109	109						
MATKA PE	84	119	ME	113	120	102	108	109	109	691	142	26	20	18	7 71
OTEC PE	95	117	ME	97	105	99	102	104	103	0	0	0	0	0	0

HODNOCEN: TR 7 / / 9 KT / / OS / / UT Výsledek:

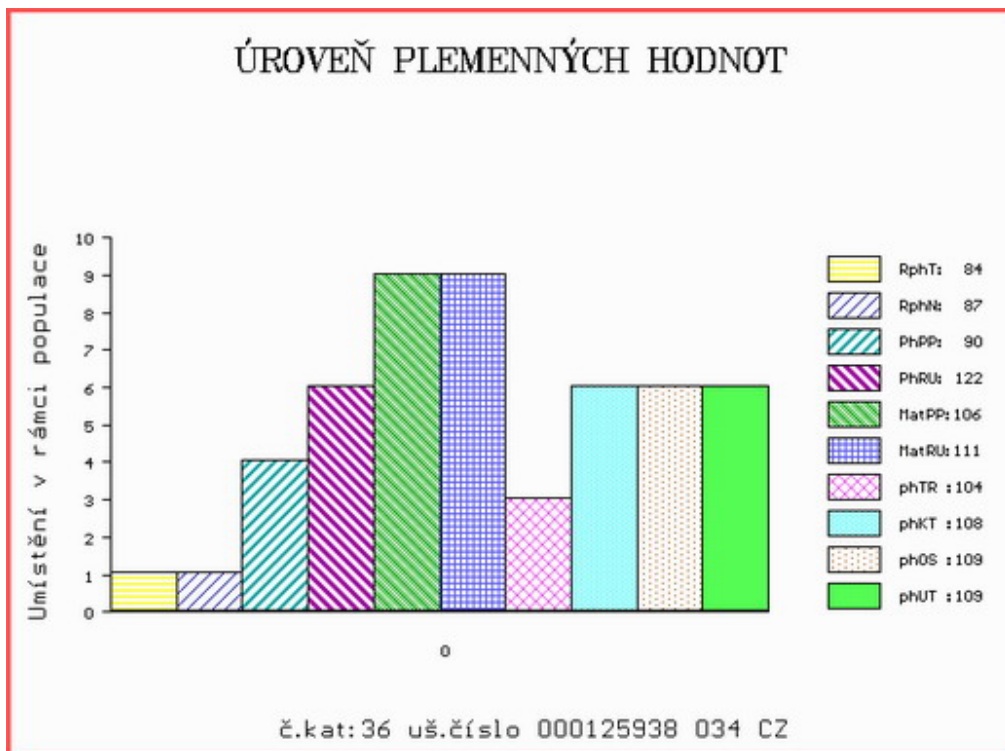

Býci vyřazení před základním výběrem

Číslo : **166390 034 CZ** **GOODMAN Z MOHUŘIC** Číslo katalogu 37
 Dat.nar. : 28.10.2020 Plemeno : G100 Aberdeen Angus
 Chovatel : Šedivá Zdeňka, Mohuřice
 Majitel : Šedivá Zdeňka, Mohuřice

QTL znaky

Rohy	Ataxie	Q204X	F94L	Nt821	C313Y
-	-	-	-	WT/WT	-

OOO 287 363 NICHOLS EXTRA K205 13752642
 OO 287 347 K C F BENNETT SOUTHSIDE 16430862
 MOO 15558620 US K C F MISS 208 S11 15558620

OTEC ZAI 468 K C F BENNETT THEROCK A473 17849954

OMO 287 372 GAR-EGL PROTEGE 15098880
 MO 16430913 US K C F MISS PROTEGE W148 16430913
 MMO 15150701 US BREELA OF CONANGA 3991 15150701

OOM 281 990 RED LAZY MC EYE SPY 64Y 1642757
 OM ZAI 185 RED LAZY MC SPYDER 149A 1756357
 MOM 1642753 CA RED LAZY MC LARKABA 127Y 1642753

MA 684183 931 CZ /2 ot RED 504000684183931

OMM ZAA 691 TE MANIA RED LABEL ET VTM Z1023
 MM 361842 931 CZ TREFA RED ET 433000361842931
 MMM 289829 931 CZ 397000289829931

Vl.užit:nar: 34 *** kg ve 120d: 186 kg 210d: 314 kg 365d: 484 kg / kříž: 124 cm
 Přírůstek v testu : 1533 g / 96 přírůstek od narození: 1289 g / 98 šourek 0 cm
 Věk při ZV 482 dní aktuálně k 25.01.22 hmotnost: 619 kg výška v kříži: 131 cm

PLEMENNÉ HODNOTY

LINEARNÍ HODNOCENÍ

	pp	ru	pp	ru	TR	KT	OS	UT	Hmot	kříž	TR	KT	OS	UT	CE		
BÝK	PE	120	111	ME	90	96	95	102	103	101							
MÁTKA	PE	109	108	ME	108	107	96	103	106	102	736	141	20	20	19	7	66
OTEC	PE	112	110	ME	79	87	96	103	103	102	0	0	0	0	0	0	0

HODNOCEN: TR 3 / / 8 KT / / OS / / UT Výsledek: před ZV-VT

ÚROVEŇ PLEMENNÝCH HODNOT

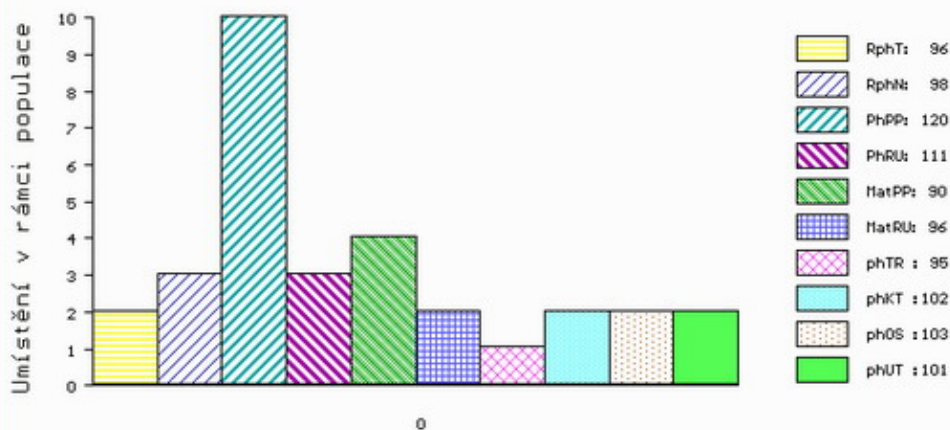

č.kat:37 uš.číslo 000166390 034 CZ

Číslo : 188557 034 CZ GOL Z CUNKOVA P* Číslo katalogu 38
 Dat.nar. : 09.11.2020 Plemeno : Q100 Blonde d Aquitaine
 Chovatel : Farma Kozák, s.r.o.
 Majitel : Farma Kozák, s.r.o.

**OTL
znaky**

Rohy	Ataxie	Q204X	F94L	Nt821	C313Y
P*	-	-	-	-	-

OOO ZBA 471 GG URSUS P 30030-00781
 OO 284 571 BABS ADVENTIUS ET PP 51725-00053
 MOO 5952300259 DK VBQ THIAMIN P 59523-00259

OTEC ZBQ 264 NUTS GD P 8564824953

OMO ZBA 907 URANIUM 8235206384
 MO 8564824387 FR HURIA 8564824387
 MMO 6464159180 FR URIA 6464159180

OOM ZBA 688 SONENT POLLED Z ROCHOVA P 004000530635042
 OM ZBA 894 VILÉM KH P 317000666223021
 MOM 119584 932 CZ 383000119584932

MA 557479 931 CZ C1/4 ot AMPERA Z OSTRÉHO R* 398000557479931

OMM ZBA 582 ULFILA 4461511226
 MM 386291 931 CZ TEXANA Z OSTRÉHO 398000386291931
 MMM 297110 931 CZ PLAVKA Z OSTRÉHO ET 253000297110931

Vl.užit:nar: 37 *** kg ve 120d: 198 kg 210d: 320 kg 365d: 481 kg / kříž: 132 cm
 Přírustek v testu : 975 g / 87 přírustek od narození: 1163 g / 85 šourek 0 cm
 Věk při ZV 470 dní aktuálně k 25.01.22 hmotnost: 551 kg výška v kříži: 140 cm

PLEMENNÉ HODNOTY

LINEARNÍ HODNOCENÍ

	pp	ru	pp	ru	TR	KT	OS	UT	Hmot	kříž	TR	KT	OS	UT	CE		
BÝK	PE	119	108	ME	96	103	91	91	90	90							
MATKA	PE	110	106	ME	101	102	102	106	107	106	732	145	21	19	18	6	64
OTEC	PE	117	113	ME	99	102	87	83	81	82	0	0	0	0	0	0	0

HODNOCEN: TR 7 / / 3 KT / / OS / / UT Výsledek: před ZV-hm.ZV

ÚROVEŇ PLEMENNÝCH HODNOT

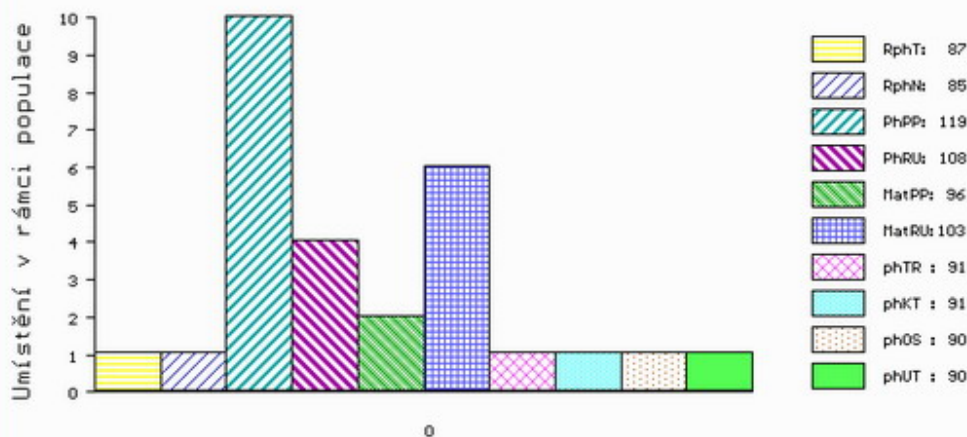

č.kat:38 uš.číslo 000188557 034 CZ

Číslo : 188555 034 CZ GOYA Z CUNKOVA R* Číslo katalogu 39
 Dat.nar. : 18.10.2020 Plemeno : T100 Charolais
 Chovatel : Farma Kozák, s.r.o.
 Majitel : Farma Kozák, s.r.o.

**OTL
znaky**

Rohy	Ataxie	Q204X	F94L	Nt821	C313Y
R*	G/G	+/+	+/+	-	-

OOO ZIT 523 EXOTIC SC P 7121849142
 OO 291 118 HIGNAC P 1717697621
 MOO 1717697443 FR CHARMANTE 1717697443

OTEC ICH 987 NESS P 8901668010
 OMO 280 271 VIKING AV SIMONTORP PP 35202-2336
 MO 8901662407 FR GENIE P 8901662407
 MMO 8901665642 FR ARTHEMIS 8901665642

OOM 270 526 UVEGAS 5812404202
 OM ZTI 216 BARON 4241139223
 MOM 4240614183 FR TAGINE 4240614183

MA 437051 931 CZ /5 ot TARONA Z OSTRÉHO 455000437051931
 OMM 267 903 MARQUIS CR 0396101838
 MM 2135534 012 FR VENDEE 2135534012
 MMM 2100102201 FR REGION 2100102201

Vl.užit:nar: 41 *** kg ve 120d: 188 kg 210d: 317 kg 365d: 508 kg / kříž: 126 cm
 Přírustek v testu : 1300 g / 89 přírustek od narození: 1267 g / 79 šourek 38 cm
 Věk při ZV 492 dní aktuálně k 25.01.22 hmotnost: 629 kg výška v kříži: 132 cm

PLEMENNÉ HODNOTY

LINEARNÍ HODNOCENÍ

	pp	ru	pp	ru	TR	KT	OS	UT	Hmot	kříž	TR	KT	OS	UT	CE		
BÝK	PE	101	96	ME	96	111	84	95	99	95							
MATKA	PE	82	97	ME	95	123	97	97	98	98	718	137	17	19	18	6	60
OTEC	PE	109	100	ME	99	96	99	108	111	108	830	147	24	22	22	8	76

HODNOCEN: TR 3 / / 5 KT / / OS / / UT Výsledek: před ZV-VT

ÚROVEŇ PLEMENNÝCH HODNOT

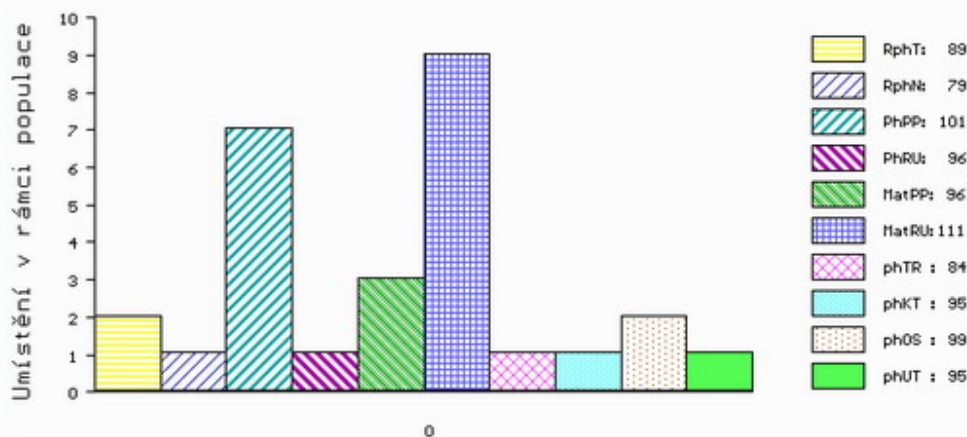

č.kat:39 uš.číslo 000188555 034 CZ

Číslo : 206016 034 CZ **GOLA ZE SELIBOVA P*** Číslo katalogu 40
 Dat.nar. : 23.12.2020 Plemeno : T100 Charolais
 Chovatel : ZD Selibov
 Majitel : ZD Selibov

**OTL
znaky**

Rohy	Ataxie	Q204X	F94L	Nt821	C313Y
P*	G/G	MH/+	+/+	-	-

OOO	ZIT 339	CASTOR	6146791641
OO	289 236	ISAGRI P	5243648320
MOO	5243648235	FR FICELLE P	5243648235

OTEC	ITI	065	NOKIA PP	4242742397
OMO	ICH 730	DALHIA P	8541877279	
MO	8566564588	FR HYDRAZINE P	8566564588	
MMO	8566564118	FR EPHIGIE	8566564118	

OOM	ZCH 450	LE REBEL	3695100770
OM	ZTI 247	VIZIR P	7121074461
MOM	8932230816	FR RENGAINE	8932230816

MA	681444 931 CZ	/2 ot P*	495000681444931
OMM	ZCH 703	NECESSAIRE	6327793880
MM	369467 931 CZ ET		495000369467931
MMM	2151 417 CZ	HANACH BOVET	069417002151

Vl.užit:nar: 42 *** kg ve 120d: 213 kg 210d: 358 kg 365d: 533 kg / kříž: 134 cm
 Přírustek v testu : 875 g / 86 přírustek od narození: 1314 g / 91 šourek 0 cm
 Věk při ZV 426 dní aktuálně k 25.01.22 hmotnost: 565 kg výška v kříži: 138 cm

PLEMENNÉ HODNOTY

LINEARNÍ HODNOCENÍ

	pp	ru	pp	ru	TR	KT	OS	UT	Hmot	kříž	TR	KT	OS	UT	CE		
BÝK	PE	108	121	ME	98	106	110	106	104	105							
MATKA	PE	114	107	ME	102	112	97	103	104	102	820	147	23	23	21	8	75
OTEC	PE	101	130	ME	94	102	106	101	99	101	0	0	0	0	0	0	0

HODNOCEN: TR 8 / / 6 KT / / OS / / UT Výsledek: před ZV-chovatel

