

KATALOG ZÁKLADNÍHO VÝBĚRU

dne 23.2. 2022

Zuzánek J.,ing,Bernartice

Začátek 09,00 hod.

Č.k.	Číslo býčka	OTEC st.reg.	DATUM NAROZENÍ	PLEM	HM. KŘ. kg cm	Přír.od nar. g RPH	CHOVATEL
1	801766 052 CZ	ITI 055	01.11.20	T100	654 135	1359 g 110	Zuzánek J.,ing,Bernartice
2	801775 052 CZ	ICH 072	08.11.20	T100	630 139	1317 g 98	Zuzánek J.,ing,Bernartice
3	801809 052 CZ	291 135	24.11.20	T100	646 136	1411 g 96	Zuzánek J.,ing,Bernartice
4	801814 052 CZ	ITI 054	27.11.20	T100	658 140	1442 g 105	Zuzánek J.,ing,Bernartice
5	801843 052 CZ	ICH 726	12.12.20	T100	628 134	1431 g 88	Zuzánek J.,ing,Bernartice
6	801802 052 CZ	ZMS 921	21.11.20	S100	608 137	1305 g 83	Zuzánek J.,ing,Bernartice

Býci vyřazení před základním výběrem

Č.k.	Číslo býčka	OTEC st.reg.	Datum narození	Body Plem. VT HM	CHOVATEL	Důvod vyřaz.
7	801824 052 CZ	ICH 821	03.12.20	T100 5 6	Zuzánek J.,ing,Bernartice	před ZV-hm.365d

Plemenné hodnoty uvedené v katalogu jsou spočítány k 31.12.2021



Vysvětlivky ke zkratkám ve jménech v katalogu :

ET	- býček narozen po embryotrasferu
RED	- zbarvení red angus
P,V	- bezrohý / volný roh (* - testováno testem DNA)
PP	- bezrohý – homozygot (stanoveno testem DNA)
R	- rohatý (* - testováno testem DNA)

Vysvětlivky ke QTL znakům v katalogu :

ATAxie G/G – čistý, A/G – přenašeč, A/A - zvíře nese dvě kopie mutované alely

Geny způsobující dvojí osvalení:

Q204X	+/+ - čistý, MH/+ - přenáší jednu alelu, MH/MH – dvě mutované alely (CH)
F94L	+/+ - čistý, F/+ - přenáší jednu alelu, F/F – dvě mutované alely (LI, CH)
NT821	WT/WT – čistý, WT/Del11 - přenáší 1 alelu, Del11/Del11- dvě mutované alely (AA)
C313Y	+/+ - čistý, MH/+ - přenáší jednu alelu, MH/MH – dvě mutované alely (GS)

Porodní hmotnost (nar) - u plemene AA,BA,HE,CH,MS,LI způsob zjišťování porodní hmotnosti v chovu * * * - váženo při narození
* * - odhadováno
* - nesledováno

Popisky grafu úrovně plemenných hodnot

Jednotlivé plemenné hodnoty jsou rozděleny do pásem na základě výpočtu kvantilu normálního rozložení, které udávají, jak si konkrétní jedinec stojí v porovnání s průměrem populace plemenných býčků odchovaných v období 2014 – 2019.

<i>pásma</i>	<i>Pozice býka v rámci populace</i>	<i>zkratka</i>	<i>Popis údaje v grafu</i>
10	býk patří hodnotou RPH do 10 % nejlepších býků v daném ukazateli	RphT	RPH pro přírůstek v testu
9	býk patří hodnotou RPH do 20 % nejlepších býků v daném ukazateli	RphN	RPH pro životní přírůstek
8	býk patří hodnotou RPH do 30 % nejlepších býků v daném ukazateli	RpPP	RPH pro přímý efekt porody
7	býk patří hodnotou RPH do 40 % nejlepších býků v daném ukazateli	RpRU	RPH pro přímý efekt růst
6	býk patří hodnotou RPH do 50 % nejlepších býků v daném ukazateli	MatPP	RPH pro maternální efekt porody
5	býk patří hodnotou RPH do průměru býků v daném ukazateli	MatRU	RPH pro maternální efekt růst
4	býk patří hodnotou RPH do 60 % nejlepších býků v daném ukazateli	phTR	RPH pro lineární hodnocení těl. rámec
3	býk patří hodnotou RPH do 70 % nejlepších býků v daném ukazateli	phKT	RPH pro lineární hodnocení kap. těla
2	býk patří hodnotou RPH do 80 % nejlepších býků v daném ukazateli	phOS	RPH pro lineární hodnocení osvalení
1	býk patří hodnotou RPH do 90 % nejlepších býků v daném ukazateli	phUT	RPH pro lineární hodnocení užit. typ

Hlavní selekční kritéria pro výběr do plemenitby na OPB a odchovu u chovatele

Hlavním selekčním kritériem bude pouze lineární hodnocení při základním výběru.

Důvody vyřazení před základním výběrem

- hodnocení tělesného rámce (1,2,3 body dle parametrů daného plemene)
- hodnocení bodů za hmotnost v 365 dnech (1,2,3 body dle parametrů daného plemene)
- nepředvedení býka k základnímu výběru na ohlávce nebo na vodící tyči
- na základě rozhodnutí majitele býka o jeho vyřazení
- zdravotní důvody (displazie varlat, apod.)

Důvody vyřazení při základním výběrem

- hodnocení délky těla (1,2,3 body dle parametrů daného plemene)
- hodnocení ukazatelů kapacity těla (1,2,3 body dle parametrů daného plemene)
- hodnocení ukazatelů osvalení (1,2,3 body dle parametrů daného plemene)
- hodnocení užitkového typu (1,2,3 body dle parametrů daného plemene)
- závažné vady exteriéru při základním výběru
- neodpovídající funkčnost končetin při základním výběru
- zdravotní důvody (displazie varlat, apod.)

Reklamační řád pro základní výběry býků

Majitel odchovávaného býčka má právo podat reklamaci proti rozhodnutí výběrové komise (ČSCHMS). Tato reklamační může mít písemnou nebo ústní formu. Předmětem reklamační může být pouze konečný výsledek výběru (vybrán, odročen, vyřazen), nikoliv nesouhlas s bodovým hodnocením daného býka. Po skončení základního výběru býků vyzve předseda výběrové komise, nebo příslušný inspektor k podání případných protestů (reklamací). Reklamační se podává písemně (emilem) nejpozději následující den po provedení výběru a to řediteli svazu, řediteli PK a členům výběrové komise (bonitérovi), která hodnocení provedla. Jménem majitele býka může jednat také zástupce odchovny plemenných býků (OPB). V případě neshody mezi verdiktem výběrové komise a majitelem býka je býk odročen a bude proveden nový základní výběr. Provedení nového základního výběru je podmíněno složením kauce 5000 Kč za každého reklamovaného býka. Kauce se skládá na účet ČSCHMS nejpozději do 10-ti kalendářních dnů ode dne provedení základního výběru. V případě, že nebudou peníze připsány na účet v daném termínu, platí původní verdikt výběrové komise a reklamační se dále neřeší. Nový základní výběr se uskuteční do 30-ti dnů od sporného výběru na místě, kde byla podána reklamační, pokud se obě strany nedohodnou jinak. Většinové složení komise nesmí být totožné se složením komise, která vynesla sporný verdikt. O složení nové komise rozhoduje Rada PK daného plemene po dohodě s ČSCHMS. O závěru nového základního výběru je sepsán nový výběrový protokol. Proti tomuto rozhodnutí se již nelze dále odvolat. V případě, že je potvrzeno původní rozhodnutí výběrové komise, propadá kauce ve prospěch ČSCHMS, v opačném případě se vrací majiteli býka do 10-ti kalendářních dnů od provedení nového základního výběru. Náklady spojené s novým základním výběrem (zejména cestovné členů výběrové komise, případně oprávněné nároky spojené s odměnou za odvedenou práci) nese strana, která při svém rozhodnutí či jednání nebyla v právu. Tyto náklady jsou zúčtovány na základě vystavené faktury zaslané druhé straně nejpozději do 14 dnů od provedení opakovaného základního výběru. V každém případě se o reklamační vede písemný zápis. Rozhodnutí výběrové komise se váže ke konkrétnímu zvířeti v konkrétním čase a není možno se na něj odvolávat v případných následných sporech.

Schváleno výborem ČSCHMS dne 21.3.2006 v Hradištku pod Medníkem, změny schváleny 24.7.2019 Grémiem předsedů rad plemenných knih v Hradištku pod Medníkem. Vstupuje v platnost dnem schválení.



<u>Sekretariát:</u> ČSCHMS Praha Těšnov 17 11705 Praha 1 Mobil : +420 724 007 860 Telefon : +420 221 812 865 E-mail : info@cschms.cz	<u>Ředitel PK</u> <i>Kopecký Jan</i> Osík 201 569 67 Osík u Litomyšle Mobil : +420 724 007 862 Telefon : +420 461 612 809 E-mail : kopecky@cschms.cz	<u>Adresa PK</u> <i>Honová Nina</i> Osvoboditelů 35/9 410 02 Lovosice Mobil : +420 724 073 641 E-mail : honova@cschms.cz
--	---	---

Číslo : 801766 052 CZ GREGOR ZE STATKU P* Číslo katalogu 1
 Dat.nar. : 01.11.2020 Plemeno : T100 Charolais
 Chovatel : Zuzánek J.,ing,Bernartice
 Majitel : Zuzánek J.,ing,Bernartice

**OTL
znaky**

Rohy	Ataxie	Q204X	F94L	Nt821	C313Y
P*	G/G	+/+	+/+	-	-

OOO 268 019 OEILLET 7998103010
 OO ICH 730 DALHIA P 8541877279
 MOO 8552428238 FR BANQUISE SC P 8552428238

OTEC ITI 055 NENUFAR PP 0118311342
 OMO ZIT 337 GUINNES SC PP 5111038250
 MO 114312021 FR P 0114312021
 MMO 103318916 FR 0103318916

OOM ZCH 809 PINAY 8552394134
 OM ZIT 524 BALTRAP 4241203929
 MOM 4240703151 FR TOIPIE 4240703151

MA 395931 952 CZ /1 ot EVELINA ZE STATKU 413000395931952
 OMM ZTI 558 CARNOT SC P 2148228331
 MM 282254 952 CZ VRÁNA ZE STATKU ET 413000282254952
 MMM 146606 511 CZ LUNA BOVET 069000146606511

Vl.užit:nar: 44 *** kg ve 120d: 237 kg 210d: 340 kg 365d: 533 kg / kříž: 0 cm
 Přírustek od narození: 1359 g / 110 šourek 41 cm
 Věk při ZV 479 dní aktuálně k 24.01.22 hmotnost: 654 kg výška v kříži: 135 cm

PLEMENNÉ HODNOTY

LINEARNÍ HODNOCENÍ

	pp	ru	pp	ru	TR	KT	OS	UT	Hmot	kříž	TR	KT	OS	UT	CE
BÝK PE	96	124	ME	117	98	103	114	114	114						
MATKA PE	90	121	ME	130	104	107	111	109	111	854	144	22	23	21	7 73
OTEC PE	100	118	ME	104	97	104	109	110	110	0	0	0	0	0	0

HODNOCEN: TR 5 / / 8 KT / / OS / / UT Výsledek:

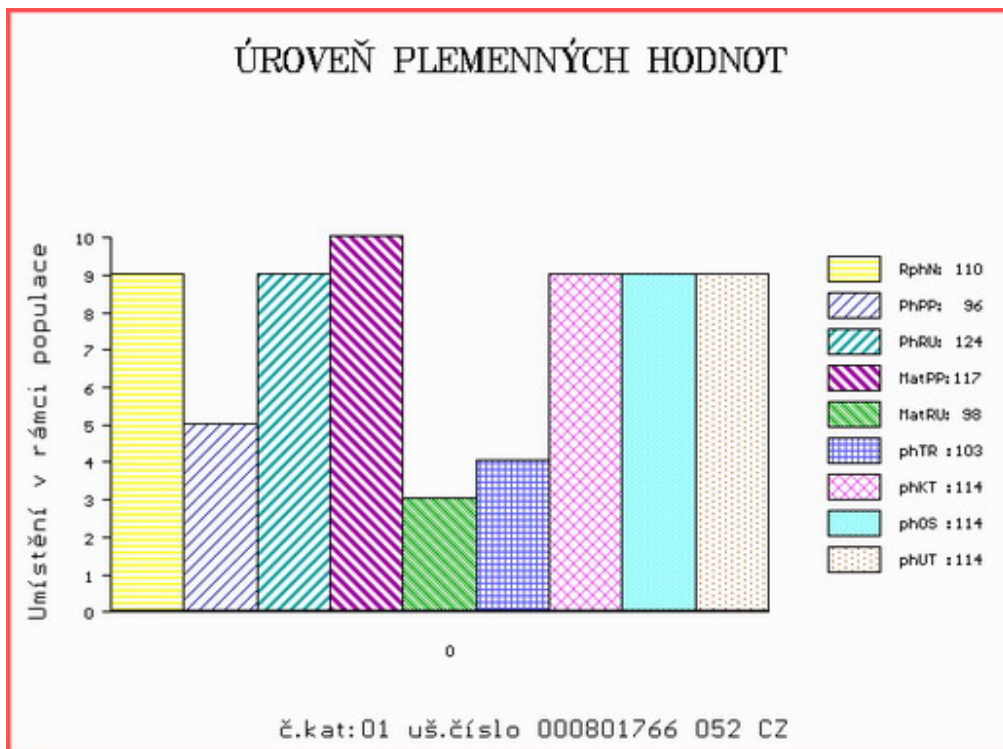

Číslo : 801775 052 CZ GIBRALTAR ZE STATKU Číslo katalogu 2
 Dat.nar. : 08.11.2020 Plemeno : T100 Charolais
 Chovatel : Zuzánek J.,ing,Bernartice
 Majitel : Zuzánek J.,ing,Bernartice

**OTL
znaky**

Rohy	Ataxie	Q204X	F94L	Nt821	C313Y
-	G/G	MH/+	+/+	-	-

OOO	ZTI 904	SESAME	5703388462
OO	ZIT 339	CASTOR	6146791641
MOO	6146791345	FR TRAGEDIE	6146791345

OTEC	ICH	072	JAGUAR	8067788807
OMO	ZTI 245	SUEDOIS	5811102125	
MO	8065918390	FR ETNA	8065918390	
MMO	8065678021	FR VICTORIA	8065678021	

OOM	ZCH 701	NOVOTEL	5897127519
OM	ZIT 519	VIGNY	5703555188
MOM	7126659229	FR PASTEL	7126659229

MA	395941 952 CZ	/1	ot EVŽENIE ZE STATKU	413000395941952
OMM	ZTI 567	TAMILLY	7957090255	
MM	258557 952 CZ	UTILLA ZE STATKU	413000258557952	
MMM	108065 952 CZ	MIRIAM ZE STATKU	413000108065952	

Vl.užit:nar: 48 *** kg ve 120d: 206 kg 210d: 314 kg 365d: 521 kg / kříž: 0 cm
 Přírustek od narození: 1317 g / 98 šourek 42 cm
 Věk při ZV 472 dní aktuálně k 24.01.22 hmotnost: 630 kg výška v kříži: 139 cm

PLEMENNÉ HODNOTY										LINEARNÍ HODNOCENÍ							
	pp	ru	pp	ru	TR	KT	OS	UT		Hmot	kříž	TR	KT	OS	UT	CE	
BÝK	PE	89	114	ME	104	117	103	108	108	108							
MATKA	PE	91	116	ME	109	122	103	104	104	105	786	145	21	20	20	7 68	
OTEC	PE	89	116	ME	97	112	109	109	107	107	0	0	0	0	0	0	

HODNOCEN: TR 7 / / 7 KT / / OS / / UT Výsledek:

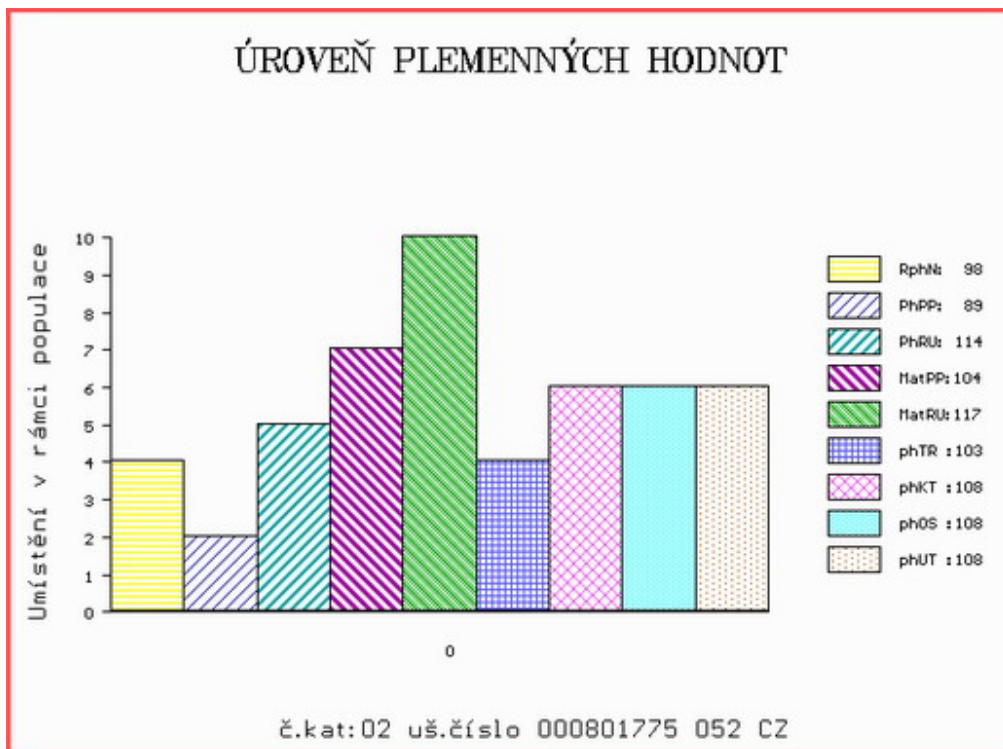

Číslo : 801809 052 CZ GEROME ZE STATKU ET P* Číslo katalogu 3
 Dat.nar. : 24.11.2020 Plemeno : T100 Charolais
 Chovatel : Zuzánek J.,ing,Bernartice
 Majitel : Zuzánek J.,ing,Bernartice

**OTL
znaky**

Rohy	Ataxie	Q204X	F94L	Nt821	C313Y
P*	A/G	+/+	+/+	-	-

OOO ZCH 699 JUMPER 8894104162
 OO ZTI 905 TOMBAPIK 6464149921
 MOO 6495014351 FR LAVANDE 6495014351

OTEC 291 135 JUBILO P 7962340018

OMO ZTI 712 CABAR SC P 5703713148
 MO 5706021004 FR HULLA P 5706021004
 MMO 5703599088 FR ADRIANNA 5703599088

OOM ZCH 703 NECESSAIRE 6327793880
 OM ZIT 349 VIVIERS 5703581890
 MOM 5703418896 FR SIBERIE 5703418896

MA 4241862176 FR /iETot GEANTE 4241862176

OMM ZCH 806 HABIT 7992101442
 MM 4240851944 FR 4240851944
 MMM 4240423471 FR 4240423471

Vl.užit:nar: 45 *** kg ve 120d: 228 kg 210d: 324 kg 365d: 515 kg / kříž: 132 cm
 Přírustek od narození: 1411 g / 96 šourek 39 cm
 Věk při ZV 456 dní aktuálně k 24.01.22 hmotnost: 646 kg výška v kříži: 136 cm

PLEMENNÉ HODNOTY

LINEARNÍ HODNOCENÍ

	pp	ru	pp	ru	TR	KT	OS	UT	Hmot	kříž	TR	KT	OS	UT	CE
BÝK PE	84	112	ME	79	105	107	107	107							
MATKA PE	84	111	ME	89	101	111	109	109	0 /	0	0	0	0	0	0
OTEC PE	86	111	ME	79	110	102	107	108	0 /	0	0	0	0	0	0

HODNOCEN: TR 6 / / 9 KT / / OS / / UT Výsledek:

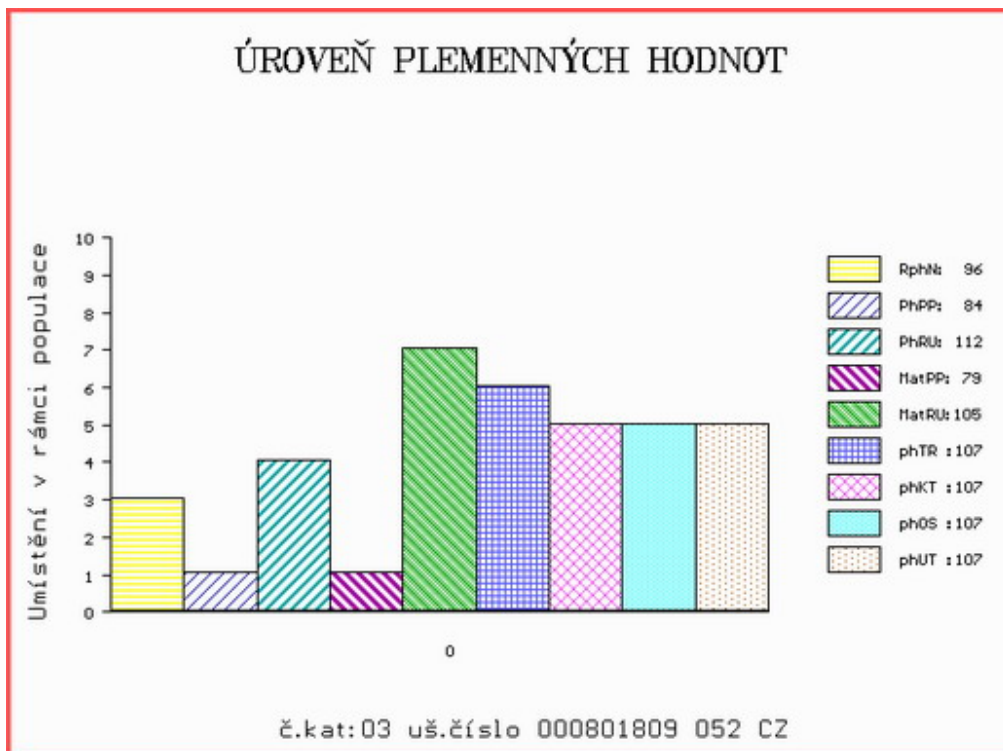

Číslo : 801814 052 CZ GARYK ZE STATKU Číslo katalogu 4
 Dat.nar. : 27.11.2020 Plemeno : T100 Charolais
 Chovatel : Zuzánek J.,ing,Bernartice
 Majitel : Zuzánek J.,ing,Bernartice

**OTL
znaky**

Rohy	Ataxie	Q204X	F94L	Nt821	C313Y
-	G/G	+/+	+/+	-	-

OOO 280 473 UNI 8935243530
 OO ZIT 351 BANCO 0312256177
 MOO 397110189 FR NAHAIKA 0397110189

OTEC ITI 054 LORD 8843739450
 OMO ZTI 099 ROCHEFORT RJ 7121290962
 MO 8842167926 FR COMTESSE 8842167926
 MMO 8840297210 FR SERVANTE 8840297210

OOM ZCH 701 NOVOTEL 5897127519
 OM ZTI 083 VITTOZ RJ 4240974109
 MOM 7189120527 FR EPOPEE 7189120527

MA 326674 952 CZ /3 ot BĀRA ZE STATKU ET 413000326674952
 OMM ZCH 388 IMPAIR RR3 1893102983
 MM 4240711 465 FR TULIPE 4240711465
 MMM 4240355905 FR PIVOINE 4240355905

Vl.užit:nar: 48 *** kg ve 120d: 211 kg 210d: 333 kg 365d: 525 kg / kříž: 138 cm
 Přírustek od narození: 1442 g / 105 šourek 40 cm
 Věk při ZV 453 dní aktuálně k 24.01.22 hmotnost: 658 kg výška v kříži: 140 cm

PLEMENNÉ HODNOTY

LINEARNÍ HODNOCENÍ

	pp	ru	pp	ru	TR	KT	OS	UT	Hmot	kříž	TR	KT	OS	UT	CE		
BÝK	PE	88	118	ME	116	96	109	106	104	106							
MATKA	PE	93	120	ME	116	107	102	105	104	104	1065	156	29	25	24	9	87
OTEC	PE	84	119	ME	114	82	116	109	106	110	0	0	0	0	0	0	0

HODNOCEN: TR 8 / / 9 KT / / OS / / UT Výsledek:

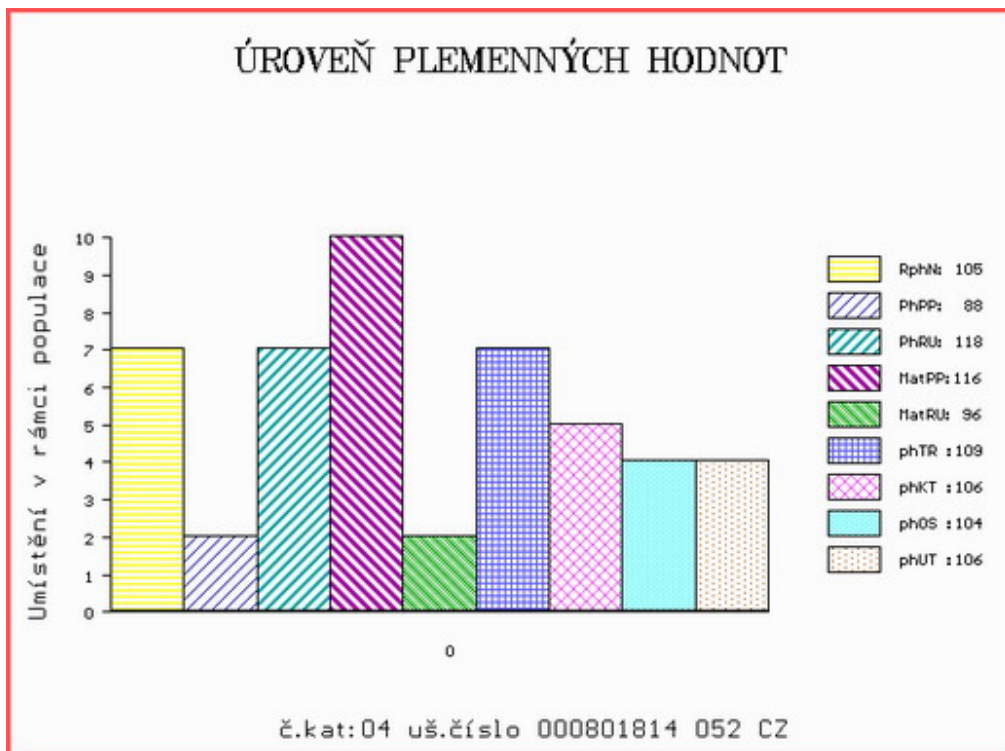

Číslo : 801843 052 CZ GRUNT ZE STATKU Číslo katalogu 5
 Dat.nar. : 12.12.2020 Plemeno : T100 Charolais
 Chovatel : Zuzánek J.,ing,Bernartice
 Majitel : Zuzánek J.,ing,Bernartice

**OTL
znaky**

Rohy	Ataxie	Q204X	F94L	Nt821	C313Y
-	G/G	+/+	F/+	-	-

OOO ZCH 807 OSTANI 8543362449
 OO 289 675 ARAGON 0802950149
 MOO 802949314 FR ROXELANE 0802949314

OTEC ICH 726 GIONO 2130301025
 OMO 289 676 PADIRAC 0310189483
 MO 2130304043 FR VIGNETTE 2130304043
 MMO 2101108742 FR STARELETTE 2101108742

OOM ZTI 433 ROUKY 4522790926
 OM ZTI 901 ERASMUS 8541877329
 MOM 8541871422 FR CHAROLAISE 8541871422

MA 372709 952 CZ /2 ot DEMENÉ ZE STATKU 413000372709952
 OMM ZTI 909 WESC HICKS REVOLVER 14R P 295963
 MM 282375 952 CZ ZÁVIST ZE STATKU P 413000282375952
 MMM 241082 953 CZ TETRA BOVET ET 069000241082953

Vl.užit:nar: 44 *** kg ve 120d: 219 kg 210d: 328 kg 365d: 529 kg / kříž: 132 cm
 Přírustek od narození: 1431 g / 88 šourek 40 cm
 Věk při ZV 438 dní aktuálně k 24.01.22 hmotnost: 628 kg výška v kříži: 134 cm

PLEMENNÉ HODNOTY

LINEARNÍ HODNOCENÍ

	pp	ru	pp	ru	TR	KT	OS	UT	Hmot	kříž	TR	KT	OS	UT	CE
BÝK PE	93	120	ME	101	91	105	108	110	110						
MATKA PE	92	116	ME	108	99	102	97	96	97	866	150	26	21	21	8 76
OTEC PE	85	119	ME	97	86	111	118	120	121	0	0	0	0	0	0

HODNOCEN: TR 5 / / 9 KT / / OS / / UT Výsledek:

ÚROVEŇ PLEMENNÝCH HODNOT

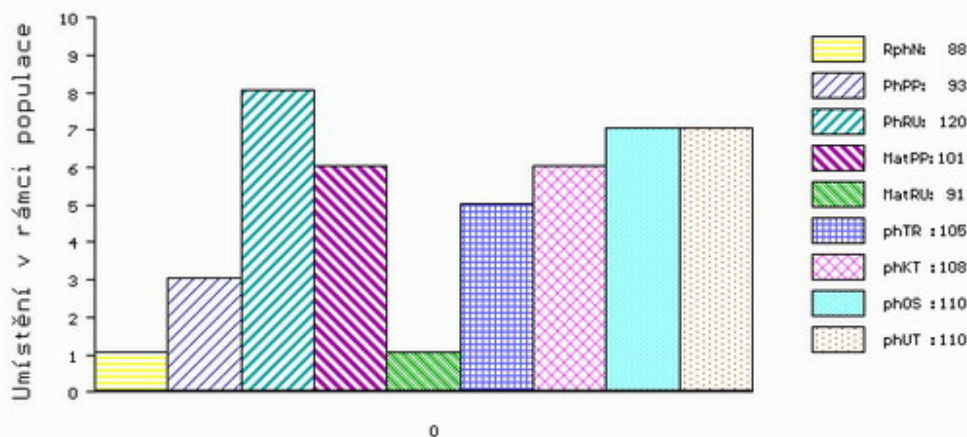

č.kat:05 uš.číslo 000801843 052 CZ

Číslo : 801802 052 CZ GERALD ZE STATKU P* Číslo katalogu 6
 Dat.nar. : 21.11.2020 Plemeno : S100 Masný simentál
 Chovatel : Zuzánek J.,ing,Bernartice
 Majitel : Zuzánek J.,ing,Bernartice

**OTL
znaky**

Rohy	Ataxie	Q204X	F94L	Nt821	C313Y
P*	-	-	-	-	-

OOO ZSI 824 PHS POLLED WORLDWIDE 14W P 717966
 OO ZMS 285 AUROCH DEUTER PP 171059830414
 MOO 171059810247 IE AUROCH ABSOLUTE ET PP 171059810247

OTEC ZMS 921 COOSE GAMBLER P 182480040434
 OMO 288 910 STERLING HERKULES 572 079 732
 MO 271856030080 IE FEARNA BARONESS 271856030080
 MMO 271856040049 IE FEARNA REGAL 271856040049

OOM 267 856 MARYWOOD POLLED WESTERN 91 J P P542768-KN
 OM ZSI 710 PASTUREFIELDS TURBO TOMMY PP S002445
 MOM 4152400633 DK VINGEGAARD MON CHERI P 41524-00633

MA 306387 952 CZ /4 ot ANGELIKA ZE STATKU PP 406000306387952
 OMM ZSI 280 VINGEGAARD URUGUAY P 41524-01028
 MM 179918 952 CZ ROURA ZE STATKU ET P 406000179918952
 MMM 198116 931 CZ NAPOLENA Z OSTRÉHO P 253000198116931

Vl.užit:nar: 48 *** kg ve 120d: 219 kg 210d: 324 kg 365d: 514 kg / kříž: 137 cm
 Přírustek od narození: 1305 g / 83 šourek 41 cm
 Věk při ZV 459 dní aktuálně k 24.01.22 hmotnost: 608 kg výška v kříži: 137 cm

PLEMENNÉ HODNOTY

LINEARNÍ HODNOCENÍ

	pp	ru	pp	ru	TR	KT	OS	UT	Hmot	kříž	TR	KT	OS	UT	CE		
BÝK	PE	91	110	ME	106	97	104	107	106	107							
MATKA	PE	91	106	ME	102	100	107	101	98	101	798	155	26	22	22	8	78
OTEC	PE	96	113	ME	105	95	85	103	108	102	0	0	0	0	0	0	0

HODNOCEN: TR 5 / / 6 KT / / OS / / UT Výsledek:

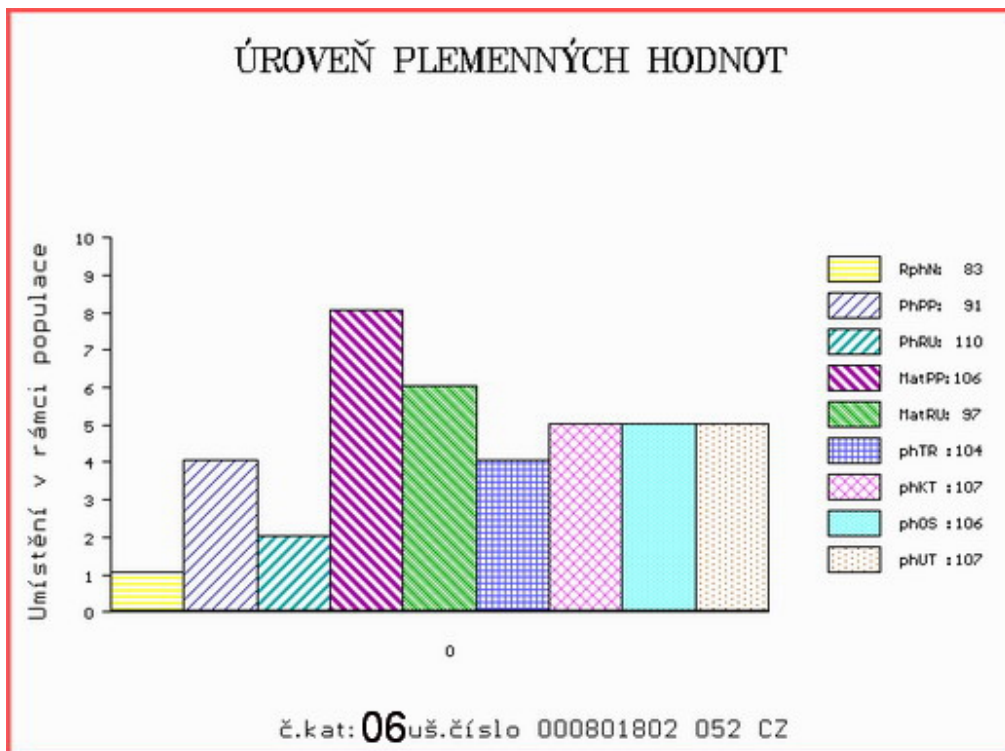

Býci vyřazení před základním výběrem

Číslo : **801824 052 CZ** **GULLIAN ZE STATKU** Číslo katalogu 7
 Dat.nar. : 03.12.2020 Plemeno : T100 Charolais
 Chovatel : Zuzánek J.,ing,Bernartice
 Majitel : Zuzánek J.,ing,Bernartice

QTL znaky

Rohy	Ataxie	Q204X	F94L	Nt821	C313Y
-	G/G	+/+	F/+	-	-

OOO ZCH 703 NECESSAIRE 6327793880
 OO ZIT 349 VIVIERS 5703581890
 MOO 5703418896 FR SIBERIE 5703418896

OTEC ICH 821 HIAGO 5812813521
 OMO ZIT 351 BANCO 0312256177
 MO 5812209817 FR DOUCHKA 5812209817
 MMO 5817503633 FR TUILE 5817503633

OOM ZCH 806 HABIT 7992101442
 OM ZTI 240 POPULAIR 7121319473
 MOM 7193114856 FR JUSTICE 7193114856

MA 326681 952 CZ /3 ot BERNADETA ZE STATKU 413000326681952
 OMM ZTI 246 ULYSSE 5816903406
 MM 258585 952 CZ VISA ZE STATKU ET 413000258585952
 MMM 4516040591 FR ROYALE 4516040591

Vl.užit:nar: 44 *** kg ve 120d: 235 kg 210d: 338 kg 365d: 484 kg / kříž: 134 cm
 Přírůstek od narození: 1295 g / 97 šourek 0 cm
 Věk při ZV 447 dní aktuálně k 24.01.22 hmotnost: 584 kg výška v kříži: 134 cm

		PLEMENNÉ HODNOTY								LINEARNÍ HODNOCENÍ							
		pp	ru	pp	ru	TR	KT	OS	UT	Hmot	kříž	TR	KT	OS	UT	CE	
BÝK	PE	101	118	ME	109	94	110	115	115	115							
MÁTKA	PE	96	112	ME	116	105	106	113	114	113	942	149	25	24	24	9 82	
OTEC	PE	102	119	ME	104	85	113	112	112	113	0	0	0	0	0	0	

HODNOCEN: TR 5 / / 6 KT / / OS / / UT Výsledek: před ZV-hm.365d

