

KATALOG ZÁKLADNÍHO VÝBĚRU
dne 23.2. 2022
Měcholupská zemědělská a.s.
Začátek 09,00 hod.

Č. k.	Číslo býčka	OTEC st.reg.	DATUM NAROZENÍ	PLEM	HM. kg	KŘ. cm	Přír. g	od nar. RPH	CHOVATEL
1	50630 035 CZ	ZMS 201	02.11.20	S100	668	143	1400 g	111	Měcholupská zemědělská a.s.
2	50633 035 CZ	ISI 355	29.11.20	S100	698	144	1558 g	96	Měcholupská zemědělská a.s.
3	50634 035 CZ	ISI 211	30.11.20	S100	678	146	1523 g	105	Měcholupská zemědělská a.s.
4	50591 035 CZ	ICH 078	03.10.20	T100	642	143	1256 g	72	Měcholupská zemědělská a.s.
5	50594 035 CZ	ICH 450	03.11.20	T100	664	141	1385 g	93	Měcholupská zemědělská a.s.
6	50595 035 CZ	ZIT 828	14.11.20	T100	641	141	1371 g	88	Měcholupská zemědělská a.s.

Býci vyřazení před základním výběrem

Č. k.	Číslo býčka	OTEC st.reg.	Datum narození	Plem.	VT	HM	CHOVATEL	Důvod vyřaz.
7	50635 035 CZ	ISI 355	30.11.20	S100	10	10	Měcholupská zemědělská a.s.	před ZV-chovatel
8	50637 035 CZ	ISI 211	21.12.20	S100	7	5	Měcholupská zemědělská a.s.	před ZV-chovatel

Plemenné hodnoty uvedené v katalogu jsou spočítány k 31.12.2021



Vysvětlivky ke zkratkám ve jménech v katalogu :

ET	- býček narozen po embryotrasferu
RED	- zbarvení red angus
P,V	- bezrohý / volný roh (* - testováno testem DNA)
PP	- bezrohý – homozygot (stanoveno testem DNA)
R	- rohatý (* - testováno testem DNA)

Vysvětlivky ke QTL znakům v katalogu :

ATAxie G/G – čistý, A/G – přenašeč, A/A - zvíře nese dvě kopie mutované alely

Geny způsobující dvojí osvalení:

Q204X	+/+ - čistý, MH/+ - přenáší jednu alelu, MH/MH – dvě mutované alely (CH)
F94L	+/+ - čistý, F/+ - přenáší jednu alelu, F/F – dvě mutované alely (LI, CH)
NT821	WT/WT – čistý, WT/Del11 - přenáší 1 alelu, Del11/Del11- dvě mutované alely (AA)
C313Y	+/+ - čistý, MH/+ - přenáší jednu alelu, MH/MH – dvě mutované alely (GS)

Porodní hmotnost (nar) - u plemene AA,BA,HE,CH,MS,LI způsob zjišťování porodní hmotnosti v chovu * * * - váženo při narození
* * - odhadováno
* - nesledováno

Popisky grafu úrovně plemenných hodnot

Jednotlivé plemenné hodnoty jsou rozděleny do pásem na základě výpočtu kvantilu normálního rozložení, které udávají, jak si konkrétní jedinec stojí v porovnání s průměrem populace plemenných býčků odchovaných v období 2014 – 2019.

<i>pásma</i>	<i>Pozice býka v rámci populace</i>	<i>zkratka</i>	<i>Popis údaje v grafu</i>
10	býk patří hodnotou RPH do 10 % nejlepších býků v daném ukazateli	RphT	RPH pro přírůstek v testu
9	býk patří hodnotou RPH do 20 % nejlepších býků v daném ukazateli	RphN	RPH pro životní přírůstek
8	býk patří hodnotou RPH do 30 % nejlepších býků v daném ukazateli	RpPP	RPH pro přímý efekt porody
7	býk patří hodnotou RPH do 40 % nejlepších býků v daném ukazateli	RpRU	RPH pro přímý efekt růst
6	býk patří hodnotou RPH do 50 % nejlepších býků v daném ukazateli	MatPP	RPH pro maternální efekt porody
5	býk patří hodnotou RPH do průměru býků v daném ukazateli	MatRU	RPH pro maternální efekt růst
4	býk patří hodnotou RPH do 60 % nejlepších býků v daném ukazateli	phTR	RPH pro lineární hodnocení těl. rámec
3	býk patří hodnotou RPH do 70 % nejlepších býků v daném ukazateli	phKT	RPH pro lineární hodnocení kap. těla
2	býk patří hodnotou RPH do 80 % nejlepších býků v daném ukazateli	phOS	RPH pro lineární hodnocení osvalení
1	býk patří hodnotou RPH do 90 % nejlepších býků v daném ukazateli	phUT	RPH pro lineární hodnocení užit. typ

Hlavní selekční kritéria pro výběr do plemnitby na OPB a odchovu u chovatele

Hlavním selekčním kritériem bude pouze lineární hodnocení při základním výběru.

Důvody vyřazení před základním výběrem

- hodnocení tělesného rámce (1,2,3 body dle parametrů daného plemene)
- hodnocení bodů za hmotnost v 365 dnech (1,2,3 body dle parametrů daného plemene)
- nepředvedení býka k základnímu výběru na ohlávce nebo na vodící tyči
- na základě rozhodnutí majitele býka o jeho vyřazení
- zdravotní důvody (displazie varlat, apod.)

Důvody vyřazení při základním výběrem

- hodnocení délky těla (1,2,3 body dle parametrů daného plemene)
- hodnocení ukazatelů kapacity těla (1,2,3 body dle parametrů daného plemene)
- hodnocení ukazatelů osvalení (1,2,3 body dle parametrů daného plemene)
- hodnocení užitkového typu (1,2,3 body dle parametrů daného plemene)
- závažné vady exteriéru při základním výběru
- neodpovídající funkčnost končetin při základním výběru
- zdravotní důvody (displazie varlat, apod.)

Reklamační řád pro základní výběry býků

Majitel odchovávaného býčka má právo podat reklamaci proti rozhodnutí výběrové komise (ČSCHMS). Tato reklamační může mít písemnou nebo ústní formu. Předmětem reklamační může být pouze konečný výsledek výběru (vybrán, odročen, vyřazen), nikoliv nesouhlas s bodovým hodnocením daného býka. Po skončení základního výběru býků vyzve předseda výběrové komise, nebo příslušný inspektor k podání případných protestů (reklamací). Reklamační se podává písemně (emilem) nejpozději následující den po provedení výběru a to řediteli svazu, řediteli PK a členům výběrové komise (bonitérovi), která hodnocení provedla. Jménem majitele býka může jednat také zástupce odchovny plemenných býků (OPB). V případě neshody mezi verdiktem výběrové komise a majitelem býka je býk odročen a bude proveden nový základní výběr. Provedení nového základního výběru je podmíněno složením kauce 5000 Kč za každého reklamovaného býka. Kauce se skládá na účet ČSCHMS nejpozději do 10-ti kalendářních dnů ode dne provedení základního výběru. V případě, že nebudou peníze připsány na účet v daném termínu, platí původní verdikt výběrové komise a reklamační se dále neřeší. Nový základní výběr se uskuteční do 30-ti dnů od sporného výběru na místě, kde byla podána reklamační, pokud se obě strany nedohodnou jinak. Většinové složení komise nesmí být totožné se složením komise, která vynesla sporný verdikt. O složení nové komise rozhoduje Rada PK daného plemene po dohodě s ČSCHMS. O závěru nového základního výběru je sepsán nový výběrový protokol. Proti tomuto rozhodnutí se již nelze dále odvolat. V případě, že je potvrzeno původní rozhodnutí výběrové komise, propadá kauce ve prospěch ČSCHMS, v opačném případě se vrací majiteli býka do 10-ti kalendářních dnů od provedení nového základního výběru. Náklady spojené s novým základním výběrem (zejména cestovné členů výběrové komise, případně oprávněné nároky spojené s odměnou za odvedenou práci) nese strana, která při svém rozhodnutí či jednání nebyla v právu. Tyto náklady jsou zúčtovány na základě vystavené faktury zaslané druhé straně nejpozději do 14 dnů od provedení opakovaného základního výběru. V každém případě se o reklamační vede písemný zápis. Rozhodnutí výběrové komise se váže ke konkrétnímu zvířeti v konkrétním čase a není možno se na něj odvolávat v případných následných sporech.

Schváleno výborem ČSCHMS dne 21.3.2006 v Hradištku pod Medníkem, změny schváleny 24.7.2019 Grémiem předsedů rad plemenných knih v Hradištku pod Medníkem. Vstupuje v platnost dnem schválení.



<u>Sekretariát:</u> ČSCHMS Praha Těšnov 17 11705 Praha 1 Mobil : +420 724 007 860 Telefon : +420 221 812 865 E-mail : info@cschms.cz	<u>Ředitel PK</u> <i>Kopecký Jan</i> Osík 201 569 67 Osík u Litomyšle Mobil : +420 724 007 862 Telefon : +420 461 612 809 E-mail : kopecky@cschms.cz	<u>Adresa PK</u> <i>Honová Nina</i> Osvoboditelů 35/9 410 02 Lovosice Mobil : +420 724 073 641 E-mail : honova@cschms.cz
--	---	---

Číslo : 50630 035 CZ GÁN MĚCHOLUPSKÝ P* Číslo katalogu 1
 Dat.nar. : 02.11.2020 Plemeno : S100 Masný simentál
 Chovatel : Měcholupská zemědělská a.s.
 Majitel : Měcholupská zemědělská a.s.

**OTL
znaky**

Rohy	Ataxie	Q204X	F94L	Nt821	C313Y
P*	-	-	-	-	-

OOO 262 692 HILLCREST CHAMPION PMMC017
 OO ZSI 807 CURAHEEN TYSON ET R 171059840126
 MOO 151420930180 IE RACEVIEW MERLE-BEAUTY BATM031

OTEC ZMS 201 ZENTRUM VODŇANSKÝ P 145000836371031

OMO ZSI 178 JIŘÍK VODŇANSKÝ P 145287117144
 MO 181049 931 CZ NORMA VODŇANSKÁ P 145000181049931
 MMO 124781 207 CZ LILIE VODŇANSKÁ P 145207124781

OOM 273 719 VINGEGAARD BOLTON ET P 41524-01185
 OM ZSI 938 VINGEGAARD FYRST PP 41524-01338
 MOM 4152401217 DK VINGEGAARD DOLLY ET PP 41524-01217

MA 444022 932 CZ /4 ot P 427000444022932

OMM ZSI 070 GORM PP 87072-0031
 MM 14301 932 CZ MILOS STAR 1N P 045000014301932
 MMM 6313 617 CZ MS BCM STAR 35D G368331

Vl.užit:nar: 48 *** kg ve 120d: 207 kg 210d: 326 kg 365d: 596 kg / kříž: 135 cm
 Přírustek od narození: 1400 g / 111 šourek 39 cm
 Věk při ZV 478 dní aktuálně k 19.01.22 hmotnost: 668 kg výška v kříži: 143 cm

PLEMENNÉ HODNOTY

LINEARNÍ HODNOCENÍ

	pp	ru	pp	ru	TR	KT	OS	UT	Hmot	kříž	TR	KT	OS	UT	CE		
BÝK	PE	97	117	ME	81	102	108	113	114	113							
MATKA	PE	99	102	ME	86	111	104	103	102	103	712	143	26	22	20	7	75
OTEC	PE	89	130	ME	74	94	108	120	124	121	757	139	26	25	25	9	85

HODNOCEN: TR 8 / / 9 KT / / OS / / UT Výsledek:

ÚROVEŇ PLEMENNÝCH HODNOT

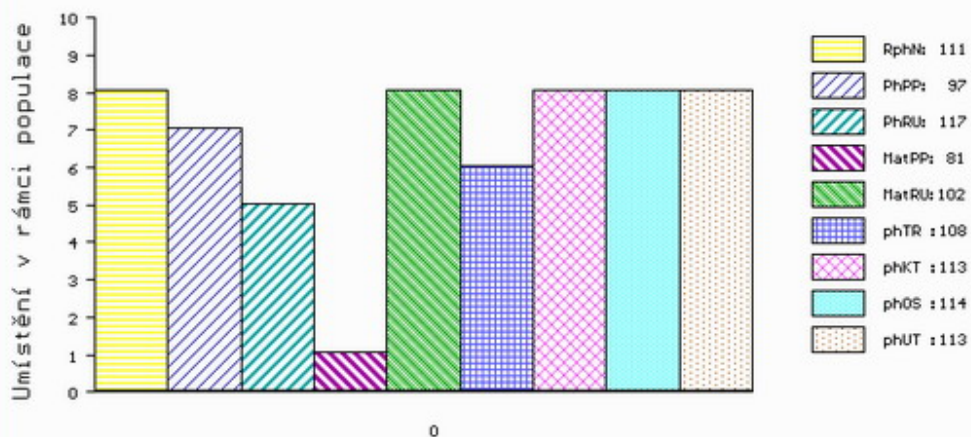

č.kat:01 uš.číslo 000050630 035 CZ

Číslo : 50633 035 CZ GILZO MĚCHOLUPSKÝ PP Číslo katalogu 2
 Dat.nar. : 29.11.2020 Plemeno : S100 Masný simentál
 Chovatel : Měcholupská zemědělská a.s.
 Majitel : Měcholupská zemědělská a.s.

**OTL
znaky**

Rohy	Ataxie	Q204X	F94L	Nt821	C313Y
PP	-	-	-	-	-

OOO 285 107 BANWY T-REX M066894
 OO ZMS 447 CLONAGH DIRECT DEBIT R 221283391006
 MOO 221283540637 IE CLONEYGOWAN TEMPTRESS 221283540637

OTEC ISI 355 SVANEMOSEGARDS OZZY OSBORNE P 1777100889
 OMO ZSI 287 SKOVLY UN POCO P 83204-00131
 MO 1777100871 DK SVANEMOSEGARDS LINDSEY LOHAN P 17771-00871
 MMO 1777100656 DK SVANEMOGARDS HEIDI FISCHER P 17771-00656

OOM ZSI 222 KORVIN P 13.018 49046
 OM SIP 684 OGAR Z LEŽNICE P 400000503724041
 MOM 15196 942 CZ P 061000015196942

MA 344552 932 CZ /5 ot VALCHA MĚCHOLUPSKÁ PP 427000344552932
 OMM ZSI 070 GORM PP 87072-0031
 MM 38601 932 CZ MILOS STAR 1P POLLED P 045000038601932
 MMM 108148 304 CZ MILOS JACKPOT 7J P 045304108148

Vl.užit:nar: 50 *** kg ve 120d: 193 kg 210d: 347 kg 365d: 621 kg / kříž: 142 cm
 Přírustek od narození: 1558 g / 96 šourek 43 cm
 Věk při ZV 451 dní aktuálně k 19.01.22 hmotnost: 698 kg výška v kříži: 144 cm

PLEMENNÉ HODNOTY

LINEARNÍ HODNOCENÍ

	pp	ru	pp	ru	TR	KT	OS	UT	Hmot	kříž	TR	KT	OS	UT	CE
BÝK PE	92	113	ME	101	93	107	105	102	104						
MATKA PE	106	109	ME	86	106	98	100	99	100	758	151	28	21	20	8 77
OTEC PE	80	121	ME	109	79	104	109	107	108	884	146	28	25	25	9 87

HODNOCEN: TR 9 / /10 KT / / OS / / UT Výsledek:

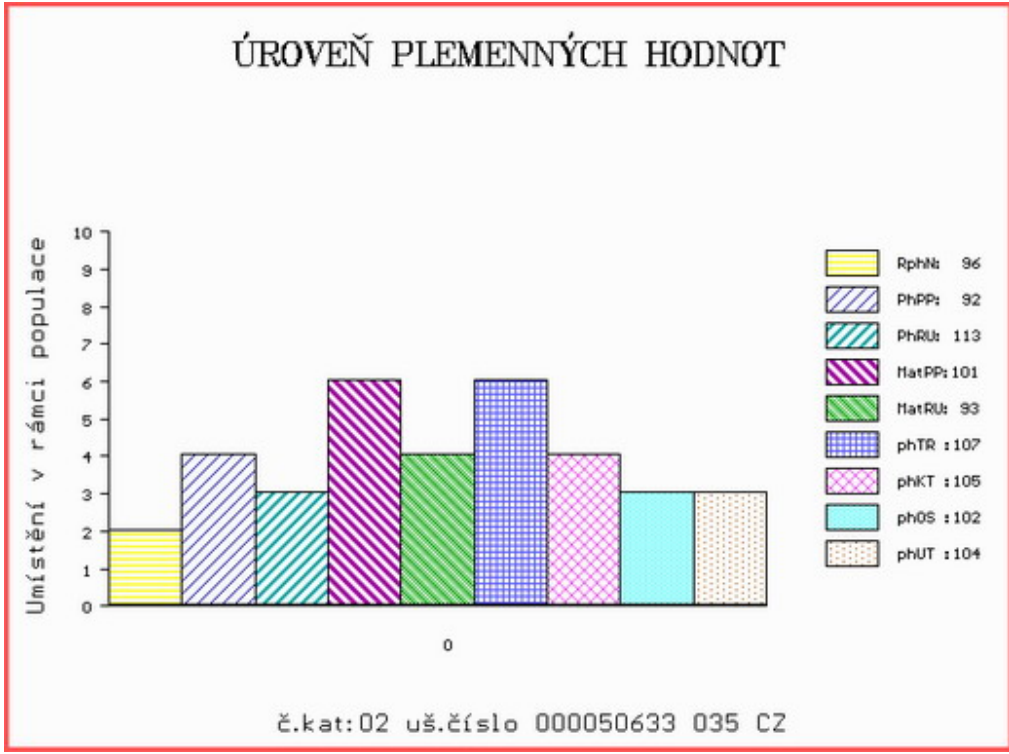

Číslo : 50634 035 CZ GREEN MĚCHOLUPSKÝ P* Číslo katalogu 3
 Dat.nar. : 30.11.2020 Plemeno : S100 Masný simentál
 Chovatel : Měcholupská zemědělská a.s.
 Majitel : Měcholupská zemědělská a.s.

**OTL
znaky**

Rohy	Ataxie	Q204X	F94L	Nt821	C313Y
P*	-	-	-	-	-

OOO 267 857 DOVEFIELDS GALLANT M045537
 OO ZMS 105 CLONAGH TIGER GALLANT ET R I000656
 MOO 221283310330 IE CLONAGH NEVA GTBN017

OTEC ISI 211 VINGEGAARD LUCKY LUKE ET P 41524-01571

OMO ZSI 955 CELTIC ROCK ET R 221152690291
 MO 4152401244 DK VINGEGAARD EPOKE ET P 41524-01244
 MMO 4152401084 DK VINGEGAARD AIDA ET P 41524-01084

OOM CHE 001 IMPULS AV HOG P SWE 93918
 OM ZMS 108 MUSTIK AV BOLLERUP P SWE 95610
 MOM 590630452 SE REBECKA AV BOLLERUP P SWE 97019

MA 444026 932 CZ /4 ot P 427000444026932

OMM SIP 684 OGAR Z LEŽNICE P 400000503724041
 MM 380690 932 CZ P 427000380690932
 MMM 222660 961 CZ MILOS MISS DYNASTY 1R ET P 393000222660961

Vl.užit:nar: 46 *** kg ve 120d: 224 kg 210d: 377 kg 365d: 603 kg / kříž: 144 cm
 Přírustek od narození: 1523 g / 105 šourek 45 cm
 Věk při ZV 450 dní aktuálně k 19.01.22 hmotnost: 678 kg výška v kříži: 146 cm

PLEMENNÉ HODNOTY

LINEARNÍ HODNOCENÍ

	pp	ru	pp	ru	TR	KT	OS	UT	Hmot	kříž	TR	KT	OS	UT	CE
BÝK PE	99	124	ME	99	93	108	110	110	110						
MATKA PE	101	126	ME	99	97	107	101	98	99	728	147	28	22	20	7 77
OTEC PE	87	114	ME	100	93	105	113	116	116	1249	156	26	23	24	8 81

HODNOCEN: TR 10 / /10 KT / / OS / / UT Výsledek:

ÚROVEŇ PLEMENNÝCH HODNOT

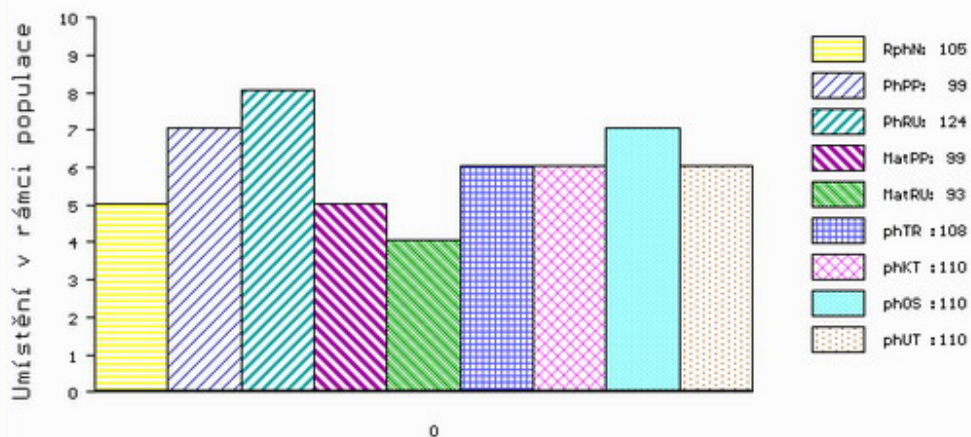

č.kat:03 uš.číslo 000050634 035 CZ

Číslo : 50591 035 CZ GOMEZ MĚCHOLUPSKÝ R* Číslo katalogu 4
 Dat.nar. : 03.10.2020 Plemeno : T100 Charolais
 Chovatel : Měcholupská zemědělská a.s.
 Majitel : Měcholupská zemědělská a.s.

**OTL
znaky**

Rohy	Ataxie	Q204X	F94L	Nt821	C313Y
R*	G/G	+/+	+/+	-	-

OOO 284 746 BON VIVANT 7121336904
 OO 285 906 HOUBLON 7121762462
 MOO 7121778864 FR DIANE 7121778864

OTEC ICH 078 JAQUARD 5813114386

OMO 285 907 AUSTRALIEN 7121475936
 MO 5812509279 FR ECOSSAISE 5812509279
 MMO 5811104929 FR VENDANGE 5811104929

OOM ZCH 573 PALADIN P 4240299352
 OM ZTI 200 ARTABAN P 2144170207
 MOM 2144170090 FR UNESCO 2144170090

MA 321407 932 CZ /6 ot V 412000321407932

OMM ZCH 468 INSEKTICID 041485102316
 MM 150205 932 CZ 045000150205932
 MMM 3910 417 CZ FUSEE MISS SUNRISE 47F CHPS P 015417003910

Vl.užit:nar: 48 *** kg ve 120d: 181 kg 210d: 318 kg 365d: 515 kg / kříž: 135 cm
 Přírustek od narození: 1256 g / 72 šourek 40 cm
 Věk při ZV 508 dní aktuálně k 19.01.22 hmotnost: 642 kg výška v kříži: 143 cm

PLEMENNÉ HODNOTY

LINEARNÍ HODNOCENÍ

	pp	ru	pp	ru	TR	KT	OS	UT	Hmot	kříž	TR	KT	OS	UT	CE
BÝK PE	91	97	ME	109	99	102	107	107	106						
MATKA PE	101	93	ME	107	108	102	101	100	100	798	143	23	22	19	7 71
OTEC PE	74	113	ME	113	84	105	117	120	117	0	0	0	0	0	0

HODNOCEN: TR 8 / / 5 KT / / OS / / UT Výsledek:

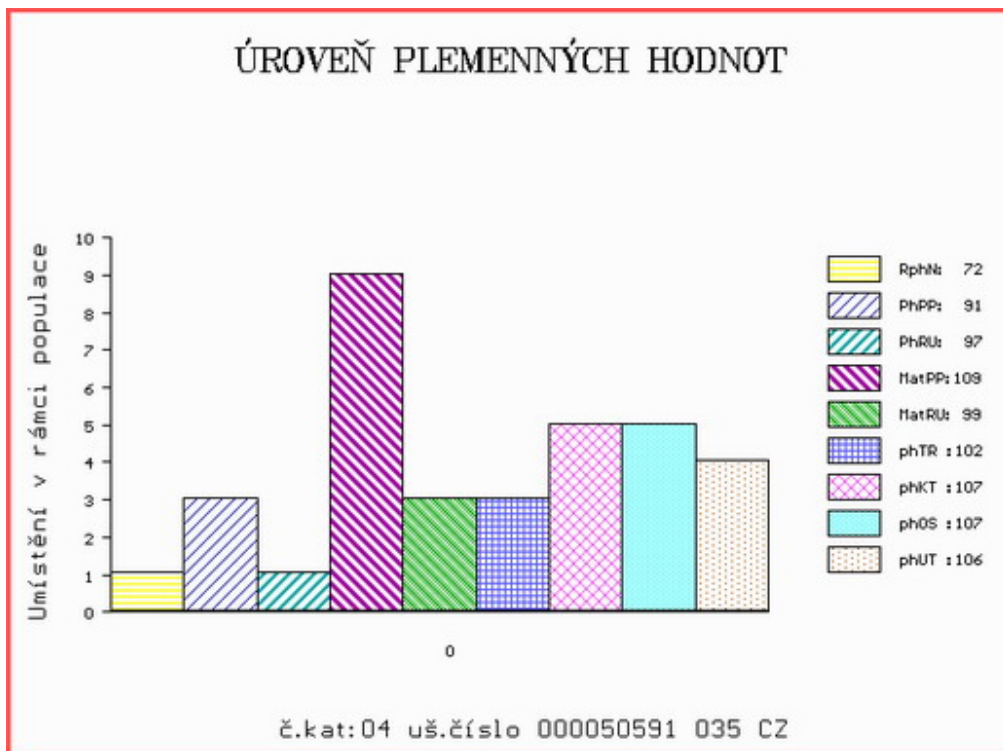

Číslo : 50594 035 CZ GAGOŠ MĚCHOLUPSKÝ P* Číslo katalogu 5
 Dat.nar. : 03.11.2020 Plemeno : T100 Charolais
 Chovatel : Měcholupská zemědělská a.s.
 Majitel : Měcholupská zemědělská a.s.

**OTL
znaky**

Rohy	Ataxie	Q204X	F94L	Nt821	C313Y
P*	G/G	+/+	+/+	-	-

OOO ZTI 712 CABAR SC P 5703713148
 OO 288 803 INDOU PP 3615364745
 MOO 3615361640 FR FAUSTINE P 3615361640

OTEC ICH 450 MUST PP 3615397331
 OMO 288 804 FLAMBEAU 3615300433
 MO 3615373080 FR ILLUSION P 3615373080
 MMO 3615189259 FR DANSE 3615189259

OOM ZTI 904 SESAME 5703388462
 OM ZIT 339 CASTOR 6146791641
 MOM 6146791345 FR TRAGEDIE 6146791345

MA 557816 932 CZ /1 ot P* 412000557816932
 OMM ZTP 815 TUMO MĚCHOLUPSKÝ 412000634907032
 MM 380729 932 CZ ZUZANKA MĚCHOLUPSKÁ 412000380729932
 MMM 267253 932 CZ TERRA MĚCHOLUPSKÁ 412000267253932

Vl.užit:nar: 52 *** kg ve 120d: 189 kg 210d: 323 kg 365d: 594 kg / kříž: 134 cm
 Přírustek od narození: 1385 g / 93 šourek 42 cm
 Věk při ZV 477 dní aktuálně k 19.01.22 hmotnost: 664 kg výška v kříži: 141 cm

PLEMENNÉ HODNOTY

LINEARNÍ HODNOCENÍ

	pp	ru	pp	ru	TR	KT	OS	UT	Hmot	kříž	TR	KT	OS	UT	CE		
BÝK	PE	94	114	ME	102	102	114	112	111	112							
MATKA	PE	100	106	ME	104	113	106	107	106	107	785	144	20	21	20	7	68
OTEC	PE	94	119	ME	93	95	111	109	108	108	0	0	0	0	0	0	0

HODNOCEN: TR 8 / / 9 KT / / OS / / UT Výsledek:

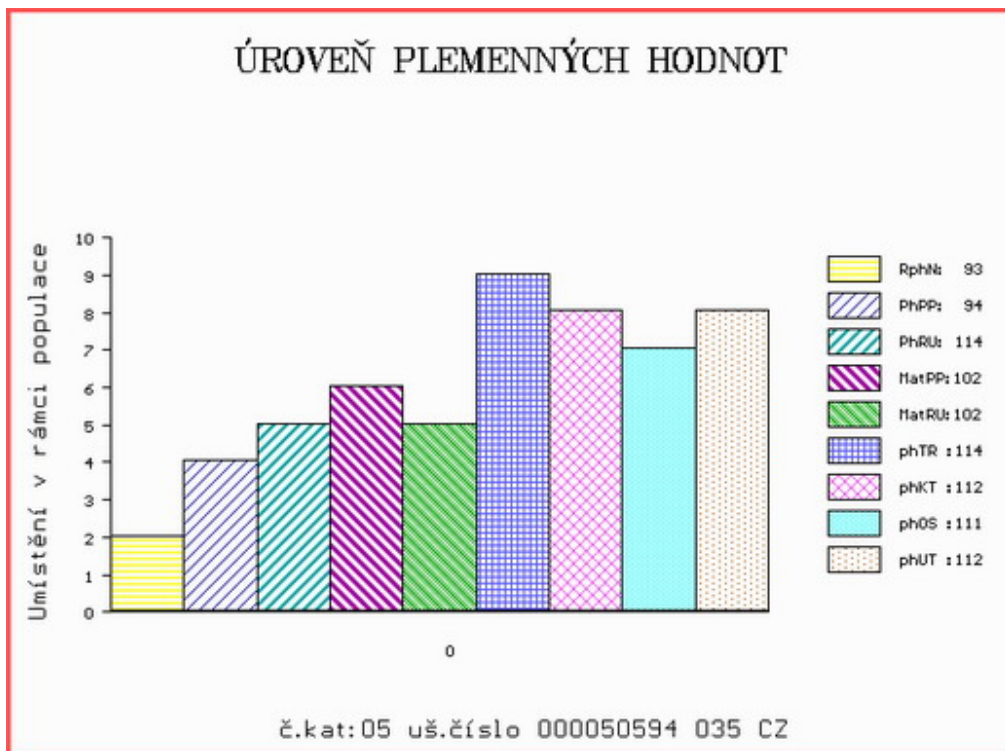

Číslo : 50595 035 CZ GEJZA MĚCHOLUPSKÝ R* Číslo katalogu 6
 Dat.nar. : 14.11.2020 Plemeno : T100 Charolais
 Chovatel : Měcholupská zemědělská a.s.
 Majitel : Měcholupská zemědělská a.s.

**OTL
znaky**

Rohy	Ataxie	Q204X	F94L	Nt821	C313Y
R*	A/G	MH/+	+/+	-	-

OOO 268 799 ROOSVELT SC P 8541876919
 OO ZCH 942 UNICO SC PP 7121333571
 MOO 7121400365 FR RONDELLE P 7121400365

OTEC ZIT 828 EDEN SC P 4522790010

OMO ZTI 555 NIPPUR 5797023562
 MO 4522796065 FR CASTILLE 4522796065
 MMO 4522793045 FR UTILE 4522793045

OOM ZCH 440 CHIRAN P 164390040212
 OM ZTI 031 NILSEN Z VESELÍČKA V 068000114597021
 MOM 111067 111 CZ JANKA Z VESELÍČKA 068000111067111

MA 267257 932 CZ /8 ot P 412000267257932

OMM ZCH 817 LAJOSMIZSEI ZÁRT SZÁLLÓ P 32095-5299-6
 MM 222074 931 CZ 253000222074931
 MMM 113005 101 CZ 129101113005

Vl.užit:nar: 50 *** kg ve 120d: 210 kg 210d: 348 kg 365d: 566 kg / kříž: 140 cm
 Přírustek od narození: 1371 g / 88 šourek 40 cm
 Věk při ZV 466 dní aktuálně k 19.01.22 hmotnost: 641 kg výška v kříži: 141 cm

PLEMENNÉ HODNOTY

LINEARNÍ HODNOCENÍ

	pp	ru	pp	ru	TR	KT	OS	UT	Hmot	kříž	TR	KT	OS	UT	CE		
BÝK	PE	102	117	ME	109	93	108	110	109	111							
MATKA	PE	104	102	ME	90	104	101	101	100	101	754	143	23	20	19	7	69
OTEC	PE	98	122	ME	128	87	114	118	118	120	0	0	0	0	0	0	0

HODNOCEN: TR 8 / / 8 KT / / OS / / UT Výsledek:

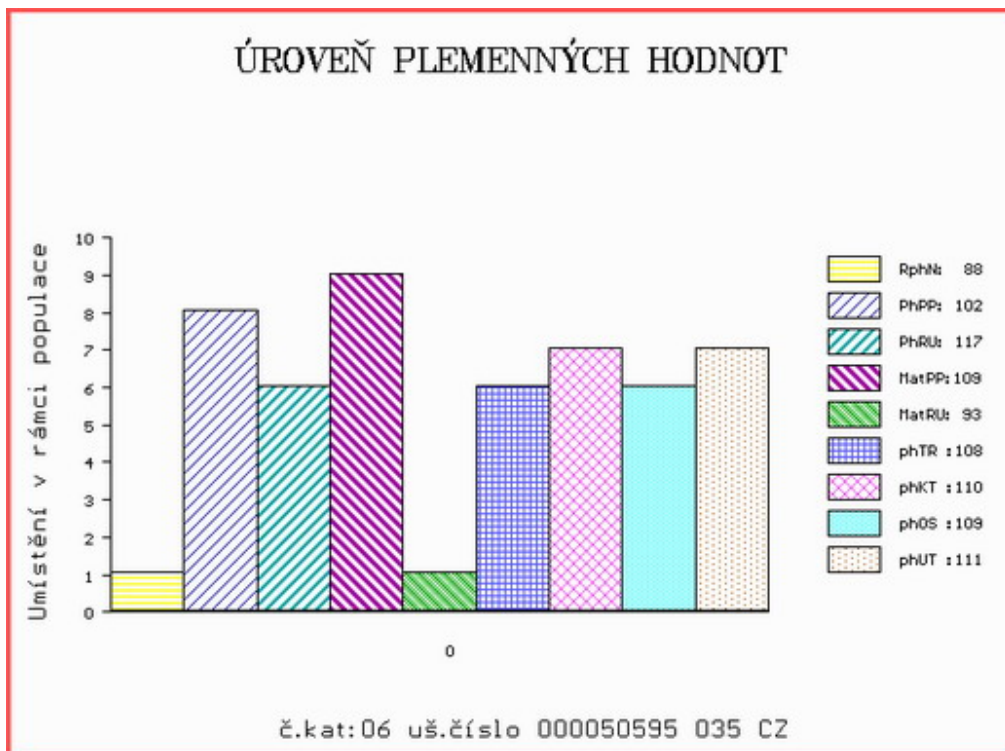

Býci vyřazení před základním výběrem

Číslo : **50635 035 CZ** **GREP MĚCHOLUPSKÝ R*** Číslo katalogu 7
 Dat.nar. : 30.11.2020 Plemeno : S100 Masný simentál
 Chovatel : Měcholupská zemědělská a.s.
 Majitel : Měcholupská zemědělská a.s.

QTL znaky

Rohy	Ataxie	Q204X	F94L	Nt821	C313Y
R*	-	-	-	-	-

OOO 285 107 BANWY T-REX M066894
 OO ZMS 447 CLONAGH DIRECT DEBIT R 221283391006
 MOO 221283540637 IE CLONEYGOWAN TEMPTRESS 221283540637

OTEC ISI 355 SVANEMOSEGARDS OZZY OSBORNE P 1777100889

OMO ZSI 287 SKOVLY UN POCO P 83204-00131
 MO 1777100871 DK SVANEMOSEGARDS LINDSEY LOHAN P 17771-00871
 MMO 1777100656 DK SVANEMOGARDS HEIDI FISCHER P 17771-00656

OOM 273 719 VINGEGAARD BOLTON ET P 41524-01185
 OM ZSI 938 VINGEGAARD FYRST PP 41524-01338
 MOM 4152401217 DK VINGEGAARD DOLLY ET PP 41524-01217

MA 498178 932 CZ /2 ot P* 427000498178932

OMM SIP 684 OGAR Z LEŽNICE P 400000503724041
 MM 344562 932 CZ P 427000344562932
 MMM 129056 304 CZ MILOS TRIPLE MISS 3M P 045000129056304

Vl.užit:nar: 52 *** kg ve 120d: 219 kg 210d: 396 kg 365d: 632 kg / kříž: 142 cm
 Přírůstek od narození: 1523 g / 106 šourek 44 cm
 Věk při ZV 450 dní aktuálně k 19.01.22 hmotnost: 684 kg výška v kříži: 146 cm

		PLEMENNÉ HODNOTY						LINEARNÍ HODNOCENÍ									
		pp	ru	pp	ru	TR	KT	OS	UT	Hmot	kříž	TR	KT	OS	UT	CE	
BÝK	PE	90	115	ME	98	102	114	111	108	110							
MÁTKA	PE	103	92	ME	82	131	111	101	98	101	780	146	21	21	21	7	70
OTEC	PE	80	121	ME	109	79	104	109	107	108	884	146	28	25	25	9	87

HODNOCEN: TR 10 / /10 KT / / OS / / UT Výsledek: před ZV-chovatel

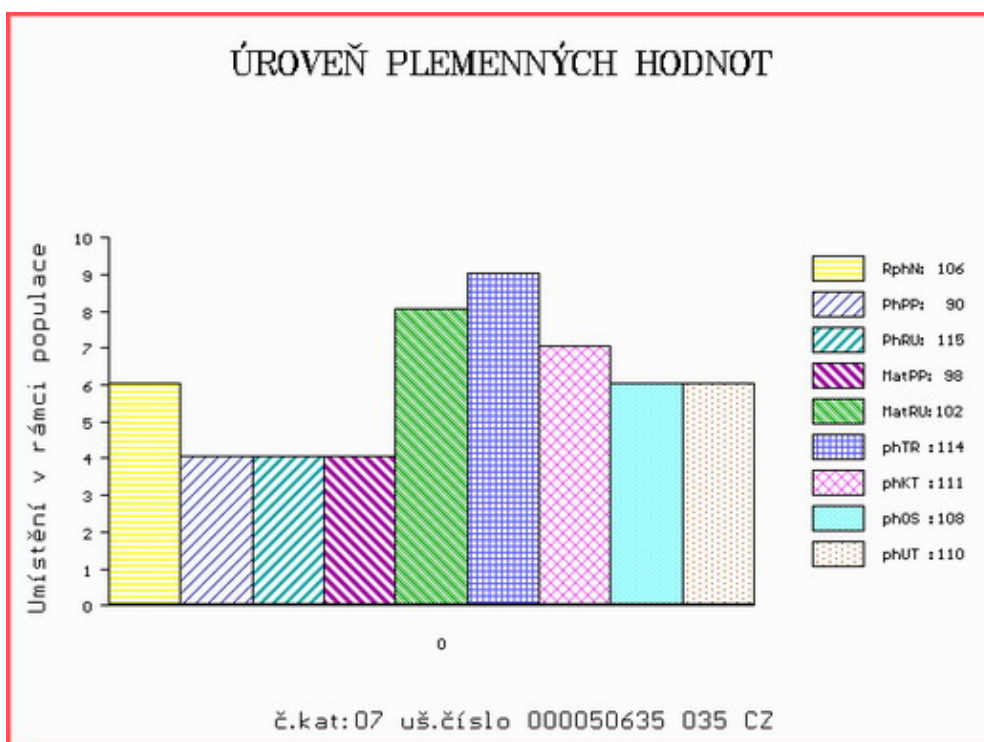

Číslo : 50637 035 CZ GOGOL MĚCHOLUPSKÝ PP Číslo katalogu 8
 Dat.nar. : 21.12.2020 Plemeno : S100 Masný simentál
 Chovatel : Měcholupská zemědělská a.s.
 Majitel : Měcholupská zemědělská a.s.

**OTL
znaky**

Rohy	Ataxie	Q204X	F94L	Nt821	C313Y
PP	-	-	-	-	-

OOO 267 857 DOVEFIELDS GALLANT M045537
 OO ZMS 105 CLONAGH TIGER GALLANT ET R I000656
 MOO 221283310330 IE CLONAGH NEVA GTBN017

OTEC ISI 211 VINGEGAARD LUCKY LUKE ET P 41524-01571

OMO ZSI 955 CELTIC ROCK ET R 221152690291
 MO 4152401244 DK VINGEGAARD EPOKE ET P 41524-01244
 MMO 4152401084 DK VINGEGAARD AIDA ET P 41524-01084

OOM 268 504 STACHUS V 09.321 15586
 OM BJ 185 STEINADLER PP 09.376 31910
 MOM 932115555 DE HITZE 115 P 09.321 15555

MA 444017 932 CZ /4 ot P 427000444017932

OMM SIP 684 OGAR Z LEŽNICE P 400000503724041
 MM 344560 932 CZ P 427000344560932
 MMM 168153 932 CZ MILOS PREMIUM 15S P 045000168153932

Vl.užit:nar: 48 *** kg ve 120d: 189 kg 210d: 324 kg 365d: 520 kg / kříž: 138 cm
 Přírustek od narození: 1289 g / 94 šourek 40 cm
 Věk při ZV 429 dní aktuálně k 19.01.22 hmotnost: 556 kg výška v kříži: 139 cm

PLEMENNÉ HODNOTY

LINEARNÍ HODNOCENÍ

	pp	ru	pp	ru	TR	KT	OS	UT	Hmot	kříž	TR	KT	OS	UT	CE		
BÝK	PE	95	107	ME	88	99	93	92	93	94							
MATKA	PE	91	100	ME	69	105	97	83	80	83	876	150	27	21	19	7	74
OTEC	PE	87	114	ME	100	93	105	113	116	116	1249	156	26	23	24	8	81

HODNOCEN: TR 7 / / 5 KT / / OS / / UT Výsledek: před ZV-chovatel

ÚROVEŇ PLEMENNÝCH HODNOT

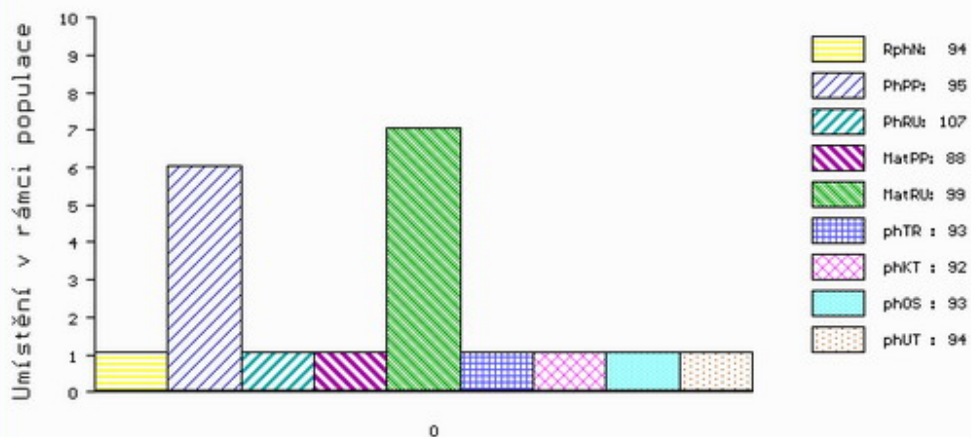

č.kat:08 uš.číslo 000050637 035 CZ