

KATALOG ZÁKLADNÍHO VÝBĚRU

dne 19.4.2022

OPB Horní Dubňany

začátek 9,00 hod.

Č. k.	Číslo býčka	OTEČ	DATUM	PLEM.	PŘÍRUSTEK (g)			CH O V A T E L			
					st.reg.	NAROZENÍ	test RPH		živ.RPH		
1	638182	041	CZ ICH	075	03.01.21	T100	1700	92	1619	86	TFARMA spol.s.r.o., Týniště
2	638184	041	CZ ITI	081	04.01.21	T100	1608	111	1475	115	TFARMA spol.s.r.o., Týniště
3	224222	064	CZ ICH	452	05.01.21	T100	1991	109	1567	112	Knotek Jan ml., Rozseč
4	688238	062	CZ ZIT	753	07.01.21	T100	1766	105	1774	101	REDU, spol. s r.o.
5	224223	064	CZ ICH	448	10.01.21	T100	2083	103	1553	108	Knotek Jan ml., Rozseč
6	656092	051	CZ ITI	155	10.01.21	T100	1900	98	1530	102	Farma Peklo s.r.o.
7	688239	062	CZ ITI	078	11.01.21	T100	1675	100	1554	95	REDU, spol. s r.o.
8	638206	041	CZ ICH	822	12.01.21	T100	1433	102	1435	105	TFARMA spol.s.r.o., Týniště
9	638208	041	CZ ICH	822	14.01.21	T100	1825	103	1611	108	TFARMA spol.s.r.o., Týniště
10	638213	041	CZ ICH	426	17.01.21	T100	1808	121	1578	123	TFARMA spol.s.r.o., Týniště
11	688242	062	CZ ITI	079	20.01.21	T100	1950	91	1617	73	REDU, spol. s r.o.
12	638227	041	CZ ICH	822	21.01.21	T100	1766	94	1647	98	TFARMA spol.s.r.o., Týniště
13	127998	034	CZ ICH	723	25.01.21	T100	2233	98	1705	99	Daňhel Miroslav, s.r.o.
14	688243	062	CZ ITI	076	29.01.21	T100	2150	100	2029	104	REDU, spol. s r.o.
15	180703	064	CZ ICH	114	30.01.21	T100	1908	96	1454	100	Knotek Jan ml., Rozseč
16	638240	041	CZ ICH	754	30.01.21	T100	1975	93	1788	96	TFARMA spol.s.r.o., Týniště
17	805325	071	CZ ITI	072	03.02.21	T100	1683	100	1483	100	Nátr Jiří, Černá Voda
18	180704	064	CZ ICH	452	04.02.21	T100	2158	102	1616	101	Knotek Jan ml., Rozseč
19	224225	064	CZ ICH	850	05.02.21	T100	1916	102	1551	102	Knotek Jan ml., Rozseč
20	638250	041	CZ ICH	426	05.02.21	T100	2233	118	1739	122	TFARMA spol.s.r.o., Týniště
21	180706	064	CZ ICH	114	06.02.21	T100	1858	106	1557	105	Knotek Jan ml., Rozseč
22	128004	034	CZ ICH	452	08.02.21	T100	1566	101	1523	96	Daňhel Miroslav, s.r.o.
23	180707	064	CZ ICH	452	08.02.21	T100	1675	100	1386	100	Knotek Jan ml., Rozseč
24	688244	062	CZ ICH	849	10.02.21	T100	1666	96	1689	97	REDU, spol. s r.o.
25	688245	062	CZ ICH	849	11.02.21	T100	1741	99	1636	105	REDU, spol. s r.o.
26	809073	071	CZ ZIT	985	17.02.21	T100	1433	102	1462	102	Statky Potštát, a.s.
27	688246	062	CZ ITI	164	18.02.21	T100	1666	100	1584	101	REDU, spol. s r.o.
28	688248	062	CZ ICH	849	19.02.21	T100	1283	89	1376	97	REDU, spol. s r.o.
29	688249	062	CZ ICH	849	19.02.21	T100	1483	89	1548	97	REDU, spol. s r.o.
30	688250	062	CZ ITI	164	21.02.21	T100	1308	101	1505	102	REDU, spol. s r.o.
31	688251	062	CZ ITI	166	21.02.21	T100	1733	101	1673	99	REDU, spol. s r.o.
32	688252	062	CZ ITI	164	21.02.21	T100	1858	98	1556	105	REDU, spol. s r.o.
33	55742	035	CZ ITI	177	22.02.21	T100	2325	101	1545	107	Šumavský statek Dlouhá Ves s.r.o.
34	688253	062	CZ ICH	397	24.02.21	T100	1841	95	1708	94	REDU, spol. s r.o.
35	180709	064	CZ ICH	452	26.02.21	T100	1608	101	1486	97	Knotek Jan ml., Rozseč
36	793525	081	CZ ZIT	812	01.03.21	T100	1508	111	1575	101	Indrák Kamil, Hodslavice
37	688259	062	CZ ICH	849	05.03.21	T100	1366	96	1364	103	REDU, spol. s r.o.
38	688260	062	CZ ICH	397	07.03.21	T100	1808	100	1779	94	REDU, spol. s r.o.
39	688261	062	CZ ICH	849	07.03.21	T100	1733	100	1563	104	REDU, spol. s r.o.
40	810706	081	CZ ZIT	812	08.03.21	T100	1883	100	1483	94	Indrák Kamil, Hodslavice
41	688262	062	CZ ICH	397	10.03.21	T100	1558	99	1621	94	REDU, spol. s r.o.
42	793602	081	CZ ICH	734	10.03.21	T100	1833	91	1515	95	Rýdel Josef ing., Hodslavice
43	180712	064	CZ ITI	162	11.03.21	T100	2033	104	1614	94	Knotek Jan ml., Rozseč
44	688264	062	CZ ICH	849	11.03.21	T100	1333	113	1540	111	REDU, spol. s r.o.
45	688265	062	CZ ICH	397	11.03.21	T100	1916	103	1737	97	REDU, spol. s r.o.
46	50600	035	CZ ZIT	965	12.03.21	T100	1525	104	1509	108	Měcholupská zemědělská a.s.
47	793605	081	CZ ICH	726	17.03.21	T100	1325	99	1535	109	Rýdel Vlastimil, Hodslavice
48	793606	081	CZ ICH	426	17.03.21	T100	1700	122	1519	126	Rýdel Vlastimil, Hodslavice
49	688266	062	CZ ITI	166	21.03.21	T100	1500	102	1522	93	REDU, spol. s r.o.
50	180713	064	CZ ITI	162	27.03.21	T100	1908	97	1625	92	Knotek Jan ml., Rozseč
51	793607	081	CZ ITI	077	27.03.21	T100	1716	99	1467	100	Rýdel Vlastimil, Hodslavice
52	793608	081	CZ ITI	077	30.03.21	T100	1441	95	1504	90	Rýdel Vlastimil, Hodslavice
53	688269	062	CZ ITI	076	31.03.21	T100	1608	96	1458	98	REDU, spol. s r.o.
54	688270	062	CZ ICH	849	31.03.21	T100	1691	98	1514	100	REDU, spol. s r.o.
55	688271	062	CZ ICH	849	31.03.21	T100	1808	104	1739	107	REDU, spol. s r.o.

Býci vyřazení před základním výběrem

Č. k.	Číslo býčka	OTEC st.reg.	Datum narození	Body Plem.	VT	HM	CHOVATEL	Důvod vyřazení
56	656093 051 CZ	ZIT 855	22.01.21	T100	8	10	Farma Peklo s.r.o.	před ZV-chovatel
57	688267 062 CZ	ITI 166	22.03.21	T100	9	4	REDU, spol. s r.o.	před ZV-hm.365d

Plemenné hodnoty uvedené v katalogu jsou spočítány k 31.3.2022



Termíny základních výběrů a dražeb v roce 2022

II. turnus - Býci narození 1.1.2021 - 31.3.2021 na OPB a OCH

Den	Datum	Začátek *	OPB , chovatel	Ks	Plemena	Dražba
Pondělí	18.04.2022	9,00	SVÁTEK			
Úterý	19.04.2022	8,00	Krejcar David, Těšínov	4	SA	x
		9,00	OPB Horní Dubňany	57	CH	hodinu po skončení ZV
		9,00	Talafous Jaroslav, Krč	3	MS	x
		9,00	Birovash Pavlo, Horní Cerekev	1	AA	x
		10,00	TEGRO s.r.o., Těšenov	5	AA	x
		10,00	Samohejlová Andrea, Malešice	2	MS	x
		11,00	Kotalík Milan, Semice	5	LI	x
			Kotalíková Dana, Semice	1	LI	x
		13,00	Duchoň Jakub, Kožlí	2	PP	x
	16,00	Hatlák V.ing., Meziboří	7	CH	x	
Středa	20.04.2022	8,00	Žížala Josef ml., Úročnice	1	MS	x
		8,30	Sklář Miroslav, Brloh	3	AA	x
		9,00	OPB Horní Dubňany	42	MS	hodinu po skončení ZV
		9,00	ZD Brloh	20	AA	x
		9,00	Šumavský angus spol.s r.o.Soběsuky	14	AA	x
		9,00	Štěpánek Jiří, Záhornice	1	LI	x
		10,00	Bouda Petr ing., Voděrádky	7	CH	x
		10,00	Farma Pojedy s.r.o, Pojedy	5	LI,UU,PP	x
		12,00	Kubata Zdeněk, Vrábče	5	AA	x
		13,00	Zobal Vlastimil ml., Bor u Březnice	2	CH	x
		13,30	Šebelka Milan, SZ, Rančice	5	AA	x
	Šebelka Štěpán, Ing. Rančice	3	AA	x		
Čtvrtek	21.04.2022	9,00	OPB Benešov	43	CH,LI,BA	hodinu po skončení ZV
Pátek	22.04.2022	9,00	OPB Todně - Březí	15	LI,UU	hodinu po skončení ZV
		9,00	Jarošová Zdeňka, Rosička	2	PI	x
		9,00	Kaleta Marián, Třinec	3	MS	x
		10,00	Niemiec Czeslaw, Dolní Žukov	10	LI	x
		11,00	Křibalová Marie, Černá	1	MS	x
		11,00	Jalowiczorz Roman, Český Těšín	1	MS	x
		12,00	Statek Branná spol.s r.o.	3	LI	x
		12,00	Veterinární univerzita Brno	8	LI	x
		12,30	Polák Jiří, Dolní Libochová	1	MS	x
		13,00	Poláková Zdeňka, Dolní Libochová	3	MS	x
		13,00	K+K Břilice	1	CH	x
		13,00	Tájek Jaroslav, Zvíkov	7	CH,LI	x
		14,00	ZD Pozovice	2	CH	x
	14,00	Klusáček Stanislav, Suchdol nad Lužnicí	5	LI	x	
Sobota	23.04.2022	9,00	x	0	x	x
Neděle	24.04.2022	9,00	x	0	x	x
Pondělí	25.04.2022	8,00	ZD Podlesí Ročov	5	HE,MS	x
		9,00	OPB Horní Dubňany	35	AA,HE	hodinu po skončení ZV
		9,00	Šuranský Jaroslav, Otín, Planá u M.L.	6	CH	x
		10,00	Hodbod' Gustav, Libštát	1	GS	x
		10,00	Zemědělská společnost Blšany	6	MS	x
		11,00	GASFARM s.r.o., Pelhřimov	1	GS	x
		12,30	Pěnkavová Jana, Hranice u Aše	2	BA	x
		14,00	Lukáš Miloslav, Toužetín	4	UU	x

Den	Datum	Začátek *	OPB , chovatel	Ks	Plemena	Dražba
Úterý	26.04.2022	9,00	OPB Benešov	34	MS,PI	hodinu po skončení ZV
		9,00	Družstvo vlastníků Libeň - Vtelno	6	CH	x
		9,00	Skalický J.,Libnov	18	AA	x
		10,00	Týma Oldřich,Ing.,Dolní Němčice	4	AA	x
		11,00	Habr František ml.,SZ,Báňovice	9	MS	x
		11,30	Stebelský Michal,Rynoltice	2	AA	x
		13,00	ZEA - PROBIO, s.r.o., Žernov	3	CH	x
		13,00	Chlupáčková Hana,Ing.,Ležnice	5	MS	x
		14,00	Farma EGERT (ING) s.r.o.,Lásenice	6	AA	x
		16,00	Šilhanová Marie,Nová Ves	3	MS	x
Středa	27.04.2022	8,00	Daňhel Miroslav, s.r.o.	3	MS	x
		9,00	OPB Osík	58	CH	hodinu po skončení ZV
		9,00	Sumega Petr, Heřmanice u Oder	2	MS	x
		9,00	Angusfarma Mýto,Milan Šusta	4	AA	x
			Šusta Michal, Mýto	4	AA	x
		10,00	Bystrianská Jana,Melč	4	LI	x
		10,00	Černěveský Háj s.r.o.	1	LI	x
		11,00	ZOD "BLATA" Sedlec	1	MS	x
		11,00	Opekar Jan,Chodeč	2	AA	x
		12,00	Placanda Jakub,Křenovice	4	MS	x
13,00	Lepša Vladimír,Pěčín	8	AA,LI	x		
Čtvrtek	28.04.2022	9,00	OPB H.Jadruž	14	CH,MS	hodinu po skončení ZV
		9,00	P.F.B Transport s.r.o, Heřmaneč	2	HE	
		9,00	Farma Doupov, s.r.o., Mašťov	2	AA	x
		11,00	OPB Kundratice	42	CH,MS,AA,LI,PP	hodinu po skončení ZV
		11,00	BREZE a.s., Výsluní	11	AA	x
		11,00	Šašek Vladimír, Rantířov	15	AA	
		15,00	Loos Adolf,Hora Svaté Kateřiny	6	LI	x
Pátek	29.04.2022	9,00	OPB Janovice	35	MS,AA,CH,HE	hodinu po skončení ZV
		11,00	Denk Jaroslav, Hodousice	14	AA,LI	x
		14,00	Šeda J.,Helvíkovice	5	LI	x
		16,00	VETLABFARM s.r.o.Jakubovice	8	AA	x
Sobota	30.04.2022	x	x	0	x	x
Neděle	01.05.2022	x	x	0	x	x
Pondělí	02.05.2022	9,00	OPB Cunkov	45	LI	hodinu po skončení ZV
		14,00	Farma Karel Dvořák s.r.o.	4	LI	x
		15,00	Zítek Jaroslav,Pechova Lhota	4	AA	x
Úterý	03.05.2022	9,00	OPB Cunkov	40	AA	hodinu po skončení ZV
		9,00	Seidl Jaroslav, Ptenín	2	AA	x
		9,00	Reinold Manfred, Stará Červená Voda	3	MS	x
		10,00	Nátr Daniel, Černá Voda	1	MS	x
		10,30	Nátr Jiří, Černá Voda	3	CH	x
		10,30	Nováková Hana,Sirá	1	MS	x
		11,30	Novák Petr, Sirá	3	CH	x
		15,00	Zigáček Ladislav Ing.,Ústrašice	1	BM	x
Středa	04.05.2022	9,00	OPB Cunkov	38	MS,CH,PP,UU,BA,SA,PI,GS,BM	hodinu po skončení ZV
Čtvrtek	05.05.2022	9,00	OPB Osík	43	LI,BA,PP	hodinu po skončení ZV

Den	Datum	Začátek *	OPB , chovatel	Ks	Plemena	Dražba
Pátek	06.05.2022	9,00	Sochor Radovan Ing.,st, Železný Újezd	2	AA	x
		9,00	Měcholupská zemědělská a.s.	8	MS,CH	x
		10,00	Karsit Agro,a.s.Dubenec	4	CH	x
		11,00	Nejdl Martin,Zbyslav	5	AA	x
		13,00	Ouředník Karel, Kolínek	4	LI	x
		13,00	Bio Zdoňov s.r.o.	4	MS	x
Sobota	07.05.2022	9,00	farma Pěčín	18	svod býků AA	počet býků bude upřesněn
Neděle	08.05.2022	x	x	0	x	x
Pondělí	09.05.2022	8,00	Kraml Eduard,Stachy	3	SA	x
		10,00	Sluka Josef ml.,Hodějov	3	HE	x
		11,00	Pecka Vladimír,Liběčice	2	MS	x
		12,00	AGRO Jinín,a.s.	2	LI	x
		13,00	Valenta Petr,Budyně	6	MS	x
		15,00	Novotný Milan,Mezihoří	3	PP	x
Úterý	10.05.2022	9,00	Nečtinská zemědělská a.s.	48	LI	x
		11,00	Stříbrný Petr, Nečtiny	5	LI	x
Středa	11.05.2022	8,00	Kubal Petr,Podmokly	5	MS	x
		9,00	Kubal Radek, Albrechtice	8	LI	x
		11,00	Zelený Jiří,Drouhoveč	2	MS	x
		12,00	Trantírková Eva,Chlum	1	LI	x
Čtvrtek	12.05.2022	9,00	OPB Osík	31	MS,AA,HE	hodinu po skončení ZV
Pátek	13.05.2022	8,00	Kofroň Jan,Ing.,Radhostice	13	AA	x
		11,00	Hodina František,Ing.,Záblatí	5	MS,LI	x
		11,30	Hodina Jakub, Kratušín	1	MS	x
		12,00	Prima Energo s.r.o.	5	MS,LI	x
		13,00	Káňa Petr,Mlýnářovice	2	MS	x
Sobota	14.05.2022	x	x	0	x	x
Neděle	15.05.2022	x	x	0	x	x

* začátky ZV u chovatelů jsou orientační

1073



Vysvětlivky ke zkratkám ve jménech v katalogu :

ET	- býček narozen po embryotrasferu
RED	- zbarvení red angus
P,V	- bezrohý / volný roh (* - testováno testem DNA)
PP	- bezrohý – homozygot (stanoveno testem DNA)
R	- rohatý (* - testováno testem DNA)

Vysvětlivky ke QTL znakům v katalogu :

ATAxie G/G – čistý, A/G – přenašeč, A/A - zvíře nese dvě kopie mutované alely

Geny způsobující dvojí osvalení:

Q204X	+/+ - čistý, MH/+ - přenáší jednu alelu, MH/MH – dvě mutované alely (CH)
F94L	+/+ - čistý, F/+ - přenáší jednu alelu, F/F – dvě mutované alely (LI, CH)
NT821	WT/WT – čistý, WT/Del11 - přenáší 1 alelu, Del11/Del11- dvě mutované alely (AA)
C313Y	+/+ - čistý, MH/+ - přenáší jednu alelu, MH/MH – dvě mutované alely (GS)

Porodní hmotnost (nar) - u plemene AA,BA,HE,CH,MS,LI způsob zjišťování porodní hmotnosti v chovu * * * - váženo při narození
* * - odhadováno
* - nesledováno

Popisky grafu úrovně plemenných hodnot

Jednotlivé plemenné hodnoty jsou rozděleny do pásem na základě výpočtu kvantilu normálního rozložení, které udávají, jak si konkrétní jedinec stojí v porovnání s průměrem populace plemenných býčků odchovaných v období 2014 – 2019.

<i>pásma</i>	<i>Pozice býka v rámci populace</i>	<i>zkratka</i>	<i>Popis údaje v grafu</i>
10	býk patří hodnotou RPH do 10 % nejlepších býků v daném ukazateli	<i>RphT</i>	RPH pro přírůstek v testu
9	býk patří hodnotou RPH do 20 % nejlepších býků v daném ukazateli	<i>RphN</i>	RPH pro životní přírůstek
8	býk patří hodnotou RPH do 30 % nejlepších býků v daném ukazateli	<i>RpPP</i>	RPH pro přímý efekt porody
7	býk patří hodnotou RPH do 40 % nejlepších býků v daném ukazateli	<i>RpRU</i>	RPH pro přímý efekt růst
6	býk patří hodnotou RPH do 50 % nejlepších býků v daném ukazateli	<i>MatPP</i>	RPH pro maternální efekt porody
5	býk patří hodnotou RPH do průměru býků v daném ukazateli	<i>MatRU</i>	RPH pro maternální efekt růst
4	býk patří hodnotou RPH do 60 % nejlepších býků v daném ukazateli	<i>phTR</i>	RPH pro lineární hodnocení těl. rámec
3	býk patří hodnotou RPH do 70 % nejlepších býků v daném ukazateli	<i>phKT</i>	RPH pro lineární hodnocení kap. těla
2	býk patří hodnotou RPH do 80 % nejlepších býků v daném ukazateli	<i>phOS</i>	RPH pro lineární hodnocení osvalení
1	býk patří hodnotou RPH do 90 % nejlepších býků v daném ukazateli	<i>phUT</i>	RPH pro lineární hodnocení užit. typ

Hlavní selekční kritéria pro výběr do plemenitby na OPB a odchovu u chovatele

Hlavním selekčním kritériem bude pouze lineární hodnocení při základním výběru.

Důvody vyřazení před základním výběrem

- hodnocení tělesného rámce (1,2,3 body dle parametrů daného plemene)
- hodnocení bodů za hmotnost v 365 dnech (1,2,3 body dle parametrů daného plemene)
- nepředvedení býka k základnímu výběru na ohlávce nebo na vodící tyči
- na základě rozhodnutí majitele býka o jeho vyřazení
- zdravotní důvody (displazie varlat, apod.)

Důvody vyřazení při základním výběrem

- hodnocení délky těla (1,2,3 body dle parametrů daného plemene)
- hodnocení ukazatelů kapacity těla (1,2,3 body dle parametrů daného plemene)
- hodnocení ukazatelů osvalení (1,2,3 body dle parametrů daného plemene)
- hodnocení užitkového typu (1,2,3 body dle parametrů daného plemene)
- závažné vady exteriéru při základním výběru
- neodpovídající funkčnost končetin při základním výběru
- zdravotní důvody (displazie varlat, apod.)

Reklamační řád pro základní výběry býků

Majitel odchovávaného býčka má právo podat reklamaci proti rozhodnutí výběrové komise (ČSCHMS). Tato reklamační může mít písemnou nebo ústní formu. Předmětem reklamační může být pouze konečný výsledek výběru (vybrán, odročen, vyřazen), nikoliv nesouhlas s bodovým hodnocením daného býka. Po skončení základního výběru býků vyzve předseda výběrové komise, nebo příslušný inspektor k podání případných protestů (reklamací). Reklamační se podává písemně (emilem) nejpozději následující den po provedení výběru a to řediteli svazu, řediteli PK a členům výběrové komise (bonitérovi), která hodnocení provedla. Jménem majitele býka může jednat také zástupce odchovny plemenných býků (OPB). V případě neshody mezi verdiktem výběrové komise a majitelem býka je býk odročen a bude proveden nový základní výběr. Provedení nového základního výběru je podmíněno složením kauce 5000 Kč za každého reklamovaného býka. Kauce se skládá na účet ČSCHMS nejpozději do 10-ti kalendářních dnů ode dne provedení základního výběru. V případě, že nebudou peníze připsány na účet v daném termínu, platí původní verdikt výběrové komise a reklamační se dále neřeší. Nový základní výběr se uskuteční do 30-ti dnů od sporného výběru na místě, kde byla podána reklamační, pokud se obě strany nedohodnou jinak. Většinové složení komise nesmí být totožné se složením komise, která vynesla sporný verdikt. O složení nové komise rozhoduje Rada PK daného plemene po dohodě s ČSCHMS. O závěru nového základního výběru je sepsán nový výběrový protokol. Proti tomuto rozhodnutí se již nelze dále odvolat. V případě, že je potvrzeno původní rozhodnutí výběrové komise, propadá kauce ve prospěch ČSCHMS, v opačném případě se vrací majiteli býka do 10-ti kalendářních dnů od provedení nového základního výběru. Náklady spojené s novým základním výběrem (zejména cestovné členů výběrové komise, případně oprávněné nároky spojené s odměnou za odvedenou práci) nese strana, která při svém rozhodnutí či jednání nebyla v právu. Tyto náklady jsou zúčtovány na základě vystavené faktury zaslané druhé straně nejpozději do 14 dnů od provedení opakovaného základního výběru. V každém případě se o reklamační vede písemný zápis. Rozhodnutí výběrové komise se váže ke konkrétnímu zvířeti v konkrétním čase a není možno se na něj odvolávat v případných následných sporech.

Schváleno výborem ČSCHMS dne 21.3.2006 v Hradištku pod Medníkem, změny schváleny 24.7.2019 Grémiem předsedů rad plemenných knih v Hradištku pod Medníkem. Vstupuje v platnost dnem schválení.



<u>Sekretariát:</u> ČSCHMS Praha Těšnov 17 11705 Praha 1 Mobil : +420 724 007 860 Telefon : +420 221 812 865 E-mail : info@cschms.cz	<u>Ředitel PK</u> Kopecký Jan Osík 201 569 67 Osík u Litomyšle Mobil : +420 724 007 862 Telefon : +420 461 612 809 E-mail : kopecvk@cschms.cz	<u>Adresa PK</u> Honová Nina Osvoboditelů 35/9 410 02 Lovosice Mobil : +420 724 073 641 E-mail : honova@cschms.cz
--	--	--

Číslo : 638182 041 CZ HAMEL Z TÝNIŠTĚ Číslo katalogu 1
 Dat.nar. : 03.01.2021 Plemeno : T100 Charolais
 Chovatel : TFARMA spol.s.r.o., Týniště
 Majitel : TFARMA spol.s.r.o., Týniště

**OTL
znaky**

Rohy	Ataxie	Q204X	F94L	Nt821	C313Y
-	G/G	MH/+	+/+	-	-

OOO 272 510 OURAL 0398125033
 OO ZTI 891 URFE 7121253026
 MOO 7198118674 FR OLIVE 7198118674

OTEC ICH 075 HAMEL 1444349112
 OMO 272 290 SYLVANER 1017031840
 MO 1444348921 FR FANFARE 1444348921
 MMO 8539013906 FR 3906 8539013906

OOM ZCH 206 ABOUKIR 7185119662
 OM ZCH 806 HABIT 7992101442
 MOM 7984102123 FR VIGILANTE 7984102123

MA 149709 941 CZ /7 ot ULITA Z TÝNIŠTĚ 411000149709941
 OMM CHP 807 MESSER 018000015429042
 MM 127686 941 CZ RADONKA Z TÝNIŠTĚ 411000127686941
 MMM 7121184497 FR VERANDA 7121184497

Vl.užit:nar: 58 *** kg ve 120d: 225 kg 210d: 361 kg 365d: 644 kg / kříž: 138 cm
 Přírůstek v testu : 1700 g / 92 přírůstek od narození: 1619 g / 86 šourek 41 cm
 Věk při ZV 471 dní aktuálně k 22.03.22 hmotnost: 775 kg výška v kříži: 143 cm

PLEMENNÉ HODNOTY

LINEARNÍ HODNOCENÍ

	pp	ru	pp	ru	TR	KT	OS	UT	Hmot	kříž	TR	KT	OS	UT	CE		
BÝK	PE	96	121	ME	105	106	103	113	113	113							
MATKA	PE	97	109	ME	96	113	106	110	109	110	898	150	27	23	21	7	78
OTEC	PE	105	111	ME	106	110	110	117	117	116	0	0	0	0	0	0	0

HODNOCEN: TR 9 / /10 KT / / OS / / UT Výsledek:

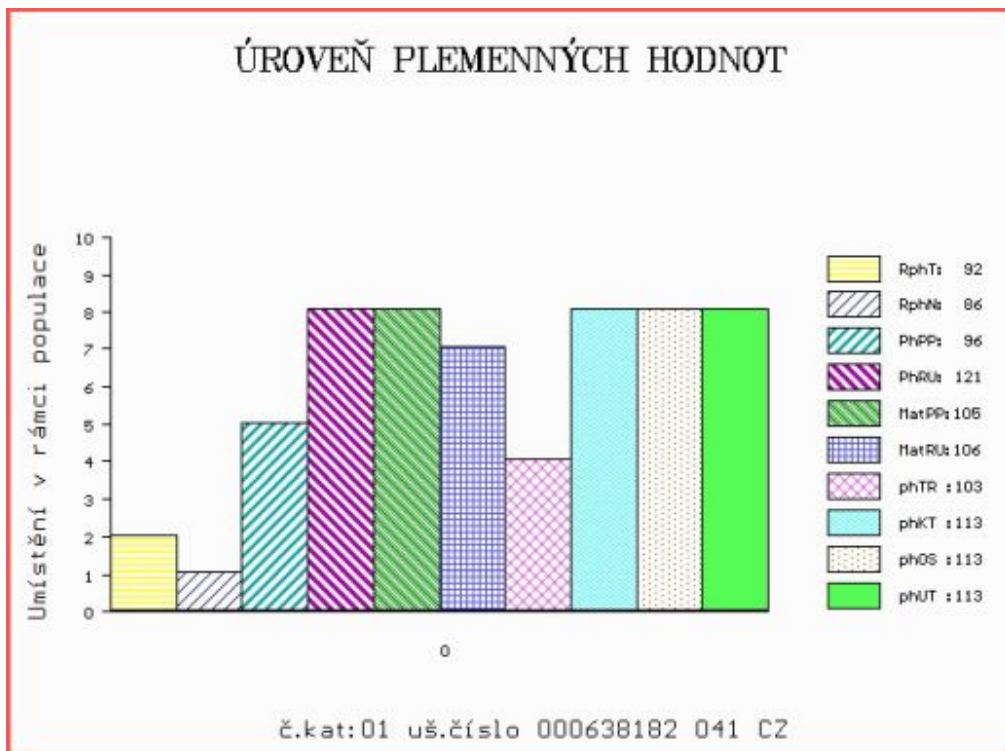

Číslo : 638184 041 CZ HESMER Z TÝNIŠTĚ Číslo katalogu 2
 Dat.nar. : 04.01.2021 Plemeno : T100 Charolais
 Chovatel : TFARMA spol.s.r.o., Týniště
 Majitel : Jihočeský chovatel a.s.Č.Budějovice

**OTL
znaky**

Rohy	Ataxie	Q204X	F94L	Nt821	C313Y
-	G/G	+/+	+/+	-	-

OOO ITI 071 UTRILLOMIC 0311403788
 OO ZIT 827 CHIC 0312717858
 MOO 311263244 FR URSULA 0311263244

OTEC ITI 081 MESSMER 5343801681
 OMO ZIT 339 CASTOR 6146791641
 MO 5343801350 FR JANVILLE 5343801350
 MMO 5343800601 FR BISQUE 5343800601

OOM ZTI 899 BASTION 1001837008
 OM ZIT 782 HONORABLE 7121533020
 MOM 7121036210 FR BONDE 7121036210

MA 213966 941 CZ /1 ot ELMA Z TÝNIŠTĚ 411000213966941
 OMM ZCH 516 MAGENTA 4296105603
 MM 141645 941 CZ TRKAVKA Z TÝNIŠTĚ 411000141645941
 MMM 8933284149 FR VENDEE 8933284149

Vl.užit:nar: 46 *** kg ve 120d: 202 kg 210d: 315 kg 365d: 576 kg / kříž: 137 cm
 Přírůstek v testu : 1608 g / 111 přírůstek od narození: 1475 g / 115 šourek 42 cm
 Věk při ZV 470 dní aktuálně k 22.03.22 hmotnost: 698 kg výška v kříži: 142 cm

PLEMENNÉ HODNOTY

LINEARNÍ HODNOCENÍ

	pp	ru	pp	ru	TR	KT	OS	UT	Hmot	kříž	TR	KT	OS	UT	CE		
BÝK	PE	99	115	ME	95	112	100	104	102	103							
MATKA	PE	80	116	ME	103	119	120	121	119	122	802	149	27	22	20	8	77
OTEC	PE	104	114	ME	90	107	100	106	104	104	0	0	0	0	0	0	0

HODNOCEN: TR 8 / /10 KT / / OS / / UT Výsledek:

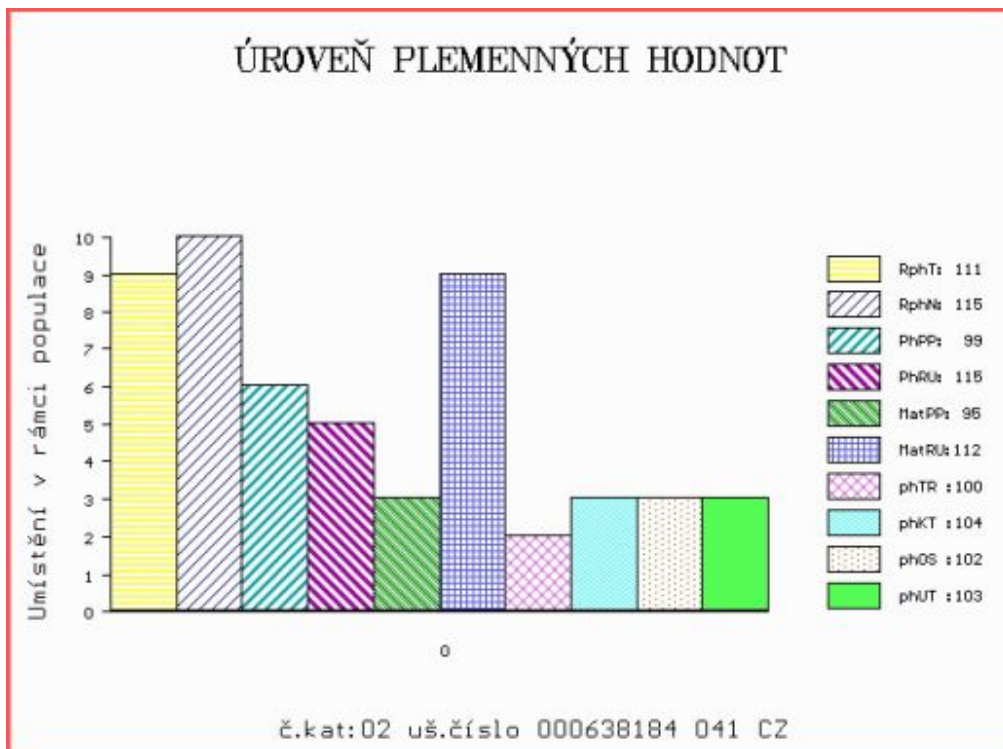

Číslo : 224222 064 CZ HOROSKOP R* Číslo katalogu 3
 Dat.nar. : 05.01.2021 Plemeno : T100 Charolais
 Chovatel : Knotek Jan ml., Rozseč
 Majitel : Knotek Jan ml., Rozseč

**OTL
znaky**

Rohy	Ataxie	Q204X	F94L	Nt821	C313Y
R*	G/G	+/+	+/+	-	-

OOO ITI 071 UTRILLOMIC 0311403788
 OO ZIT 827 CHIC 0312717858
 MOO 311263244 FR URSULA 0311263244

Otec ICH 452 MALAKOFF 7911162166
 OMO 268 185 ROMEO 8521993791
 MO 7911161164 FR ALPINE 7911161164
 MMO 7911160380 FR RESISTANTE 7911160380

OOM ZTI 899 BASTION 1001837008
 OM ZIT 782 HONORABLE 7121533020
 MOM 7121036210 FR BONDE 7121036210

MA 213993 941 CZ /1 ot ELEN Z TÝNIŠTĚ 411000213993941
 OMM ZIT 193 VERDEL ZE SIRÉ P 434000663599032
 MM 183702 941 CZ ATEČKA Z TÝNIŠTĚ 411000183702941
 MMM 134476 941 CZ SAŠA Z TÝNIŠTĚ 411000134476941

Vl.užit:nar: 49 * kg ve 120d: 211 kg 210d: 311 kg 365d: 595 kg / kříž: 139 cm
 Přírůstek v testu : 1991 g / 109 přírůstek od narození: 1567 g / 112 šourek 39 cm
 Věk při ZV 469 dní aktuálně k 22.03.22 hmotnost: 740 kg výška v kříži: 145 cm

PLEMENNÉ HODNOTY

LINEARNÍ HODNOCENÍ

	pp	ru	pp	ru	TR	KT	OS	UT	Hmot	kříž	TR	KT	OS	UT	CE		
BÝK	PE	95	118	ME	103	100	104	100	99	101							
MATKA	PE	95	122	ME	105	106	114	110	108	111	855	148	27	24	22	8	81
Otec	PE	91	116	ME	102	95	111	108	106	107	0	0	0	0	0	0	0

HODNOCEN: TR 10 / /10 KT / / OS / / UT Výsledek:

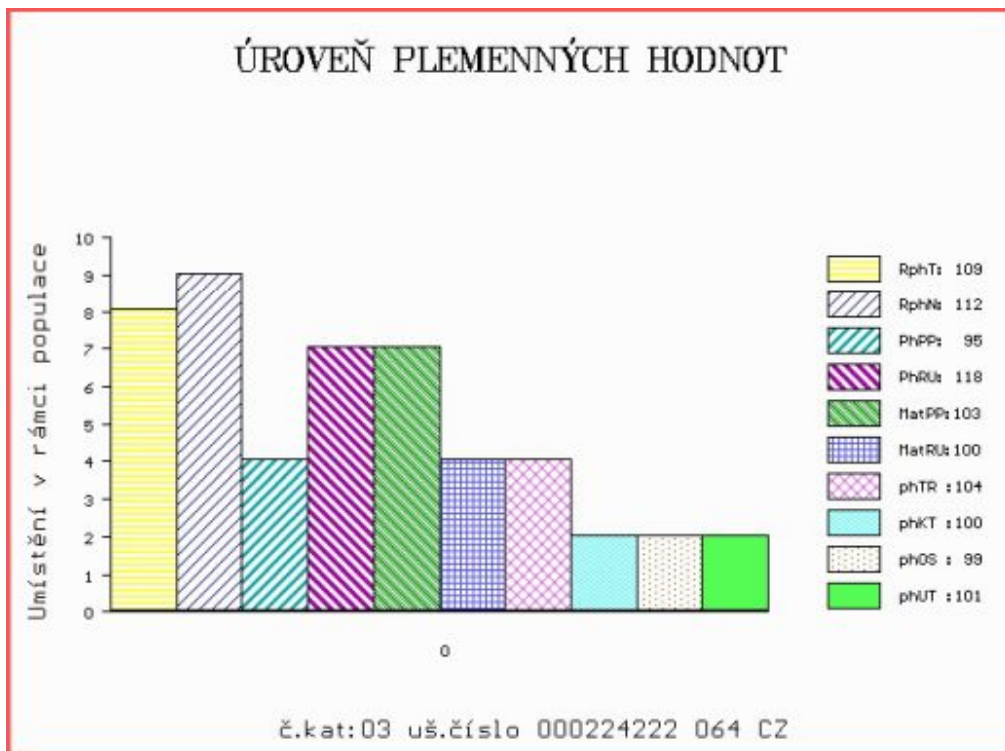

Číslo : 688238 062 CZ HURICAN REDU V* Číslo katalogu 4
 Dat.nar. : 07.01.2021 Plemeno : T100 Charolais
 Chovatel : REDU, spol. s r.o.
 Majitel : REDU, spol. s r.o.

**OTL
znaky**

Rohy	Ataxie	Q204X	F94L	Nt821	C313Y
P*	G/G	+/+	+/+	-	-

OOO ZTI 247 VIZIR P 7121074461
 OO ZTI 646 RÁČEK Z MEZIBOŘÍ V 017000664792061
 MOO 140968 614 CZ KRASAVA Z MEZIBOŘÍ 017000140968614

OTEC ZIT 753 ANDY Z HODSLAVIC V 410000653393081

OMO ZTI 102 SUMO 0311102405
 MO 181284 981 CZ SAMANTA Z HODSLAVIC 304000181284981
 MMO 117208 981 CZ 304000117208981

OOM ZTI 567 TAMILLY 7957090255
 OM ZIT 193 VERDEL ZE SIRÉ P 434000663599032
 MOM 225756 932 CZ MADLA ZE SIRÉ P 434000225756932

MA 203439 941 CZ /2 ot CELINA Z ČISTÉ G/G MH/+ 369000203439941

OMM ZTI 390 PUPP CHPS P 310000541284021
 MM 151352 941 CZ 369000151352941
 MMM 7121251268 FR SATINEE 7121251268

Vl.užit:nar: 48 *** kg ve 120d: 242 kg 210d: 418 kg 365d: 693 kg / kříž: 141 cm
 Přírustek v testu : 1766 g / 105 přírustek od narození: 1774 g / 101 šourek 41 cm
 Věk při ZV 467 dní aktuálně k 22.03.22 hmotnost: 827 kg výška v kříži: 145 cm

PLEMENNÉ HODNOTY

LINEARNÍ HODNOCENÍ

	pp	ru	pp	ru	TR	KT	OS	UT	Hmot	kříž	TR	KT	OS	UT	CE		
BÝK	PE	95	120	ME	89	113	118	115	111	114							
MATKA	PE	97	104	ME	73	129	96	105	107	106	874	148	23	19	18	7	67
OTEC	PE	85	116	ME	109	106	109	105	103	106	681	140	27	21	22	8	78

HODNOCEN: TR 10 / /10 KT / / OS / / UT Výsledek:

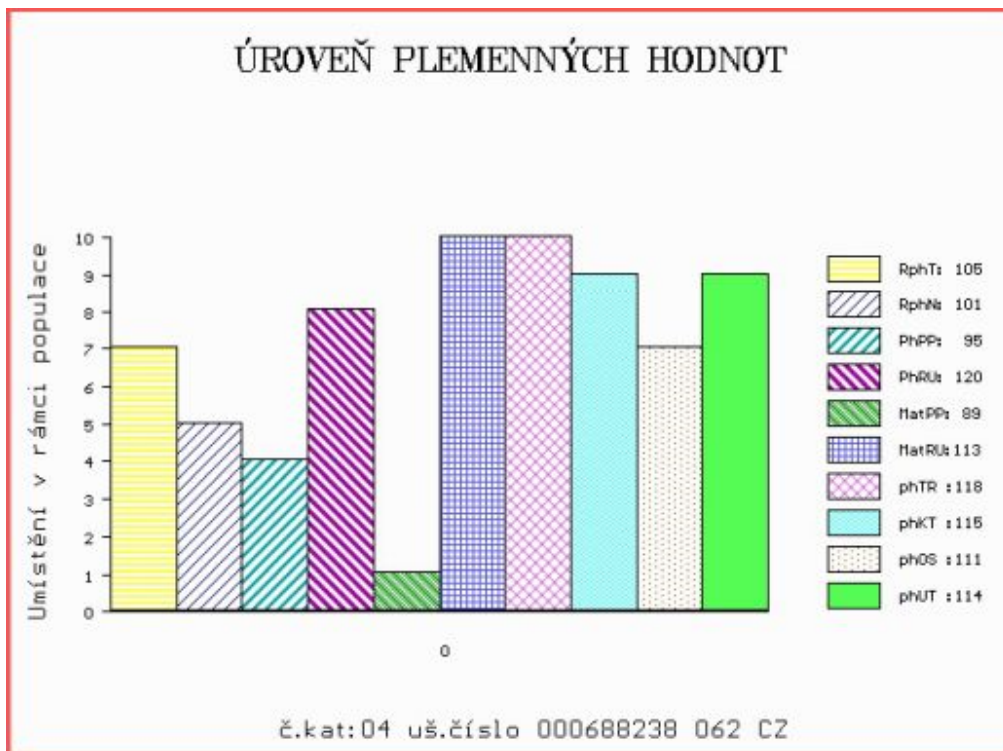

Číslo : 224223 064 CZ HUBERTUS R* Číslo katalogu 5
 Dat.nar. : 10.01.2021 Plemeno : T100 Charolais
 Chovatel : Knotek Jan ml., Rozseč
 Majitel : Knotek Jan ml., Rozseč

**OTL
znaky**

Rohy	Ataxie	Q204X	F94L	Nt821	C313Y
R*	G/G	+/+	F/+	-	-

OOO 288 349 BERRY MIC 6344166891
 OO 288 771 JUKE BOX 0311974634
 MOO 313830660 FR FARAH 0313830660

OTEC ICH 448 MYLOVE 7122126703
 OMO ZCH 809 PINAY 8552394134
 MO 7121157486 FR CABRIOLE 7121157486
 MMO 7128043794 FR 7128043794

OOM ZCH 699 JUMPER 8894104162
 OM ZTI 905 TOMBAPIK 6464149921
 MOM 6495014351 FR LAVANDE 6495014351

MA 213956 941 CZ /1 ot EVITA Z TÝNIŠTĚ 411000213956941
 OMM ZTI 542 DELUGE 4241508084
 MM 166058 941 CZ ZORKA Z TÝNIŠTĚ 411000166058941
 MMM 2304104472 FR VIBRATION 2304104472

Vl.užit:nar: 49 * kg ve 120d: 219 kg 210d: 367 kg 365d: 561 kg / kříž: 138 cm
 Přírustek v testu : 2083 g / 103 přírustek od narození: 1553 g / 108 šourek 40 cm
 Věk při ZV 464 dní aktuálně k 22.03.22 hmotnost: 726 kg výška v kříži: 145 cm

PLEMENNÉ HODNOTY

LINEARNÍ HODNOCENÍ

	pp	ru	pp	ru	TR	KT	OS	UT	Hmot	kříž	TR	KT	OS	UT	CE		
BÝK	PE	93	115	ME	95	105	112	117	117	116							
MATKA	PE	84	112	ME	94	116	108	115	116	115	850	150	28	23	21	8	80
OTEC	PE	93	109	ME	97	99	106	109	108	109	0	0	0	0	0	0	0

HODNOCEN: TR 10 / /10 KT / / OS / / UT Výsledek:

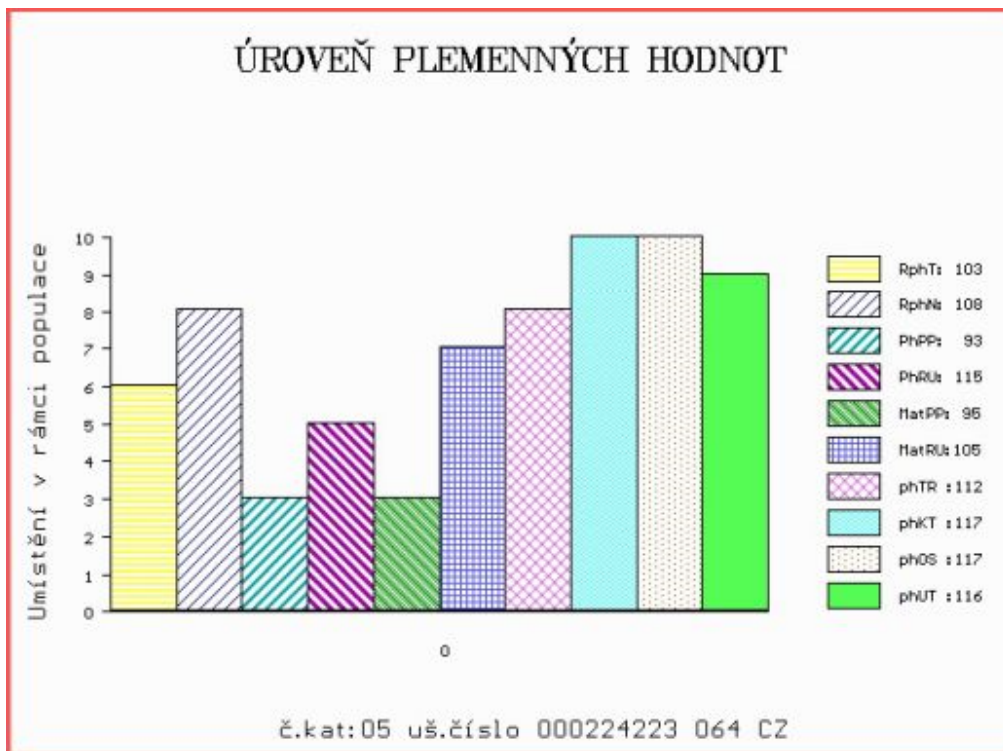

Číslo : 656092 051 CZ HOFMAN Z PEKLA Číslo katalogu 6
 Dat.nar. : 10.01.2021 Plemeno : T100 Charolais
 Chovatel : Farma Peklo s.r.o.
 Majitel : Jihočeský chovatel a.s.Č.Budějovice

**OTL
znaky**

Rohy	Ataxie	Q204X	F94L	Nt821	C313Y
-	G/G	+/+	+/+	-	-

OOO ZIT 339 CASTOR 6146791641
 OO 261 911 JARRET 6413412369
 MOO 6412869581 FR GALIA 6412869581

OTEC ITI 155 OFFICIER 8844129735
 OMO 271 322 TOULON 5249296732
 MO 8843128615 FR GROSEILLE 8843128615
 MMO 8811227829 FR BELLE 8811227829

OOM ZIT 337 GUINNES SC PP 5111038250
 OM ZIT 855 JASON V 0202115042
 MOM 202114166 FR FLORE 0202114166

MA 225733 951 CZ /2 ot 423000225733951
 OMM ZCH 556 JOCK Z CUNKOVA P 253288119780
 MM 144318 951 CZ 423000144318951
 MMM 123687 951 CZ 427000123687951

Vl.užit:nar: 52 * kg ve 120d: 212 kg 210d: 313 kg 365d: 584 kg / kříž: 138 cm
 Přírustek v testu : 1900 g / 98 přírustek od narození: 1530 g / 102 šourek 39 cm
 Věk při ZV 464 dní aktuálně k 22.03.22 hmotnost: 719 kg výška v kříži: 143 cm

PLEMENNÉ HODNOTY

LINEARNÍ HODNOCENÍ

	pp	ru	pp	ru	TR	KT	OS	UT	Hmot	kříž	TR	KT	OS	UT	CE		
BÝK	PE	95	107	ME	111	108	105	94	91	93							
MATKA	PE	99	108	ME	104	116	99	103	104	103	703	146	19	20	18	7	64
OTEC	PE	94	101	ME	108	103	106	101	99	100	828	148	27	22	20	7	76

HODNOCEN: TR 9 / /10 KT / / OS / / UT Výsledek:

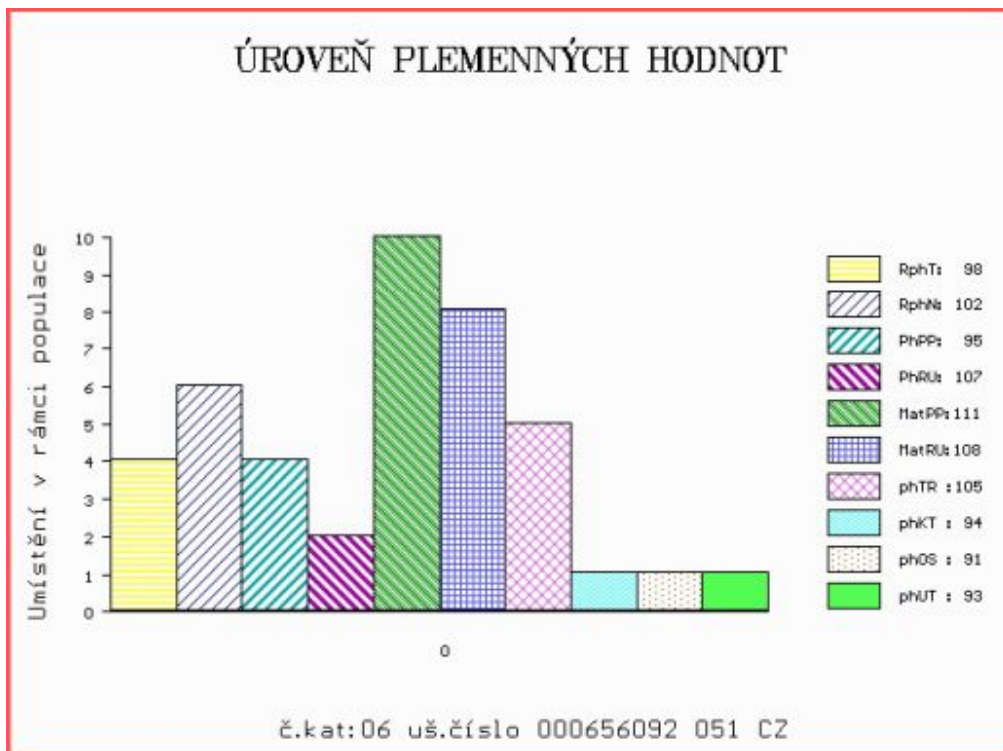

Číslo : 688239 062 CZ HEROLD REDU R* Číslo katalogu 7
 Dat.nar. : 11.01.2021 Plemeno : T100 Charolais
 Chovatel : REDU, spol. s r.o.
 Majitel : REDU, spol. s r.o.

**OTL
znaky**

Rohy	Ataxie	Q204X	F94L	Nt821	C313Y
R*	G/G	MH/+	+/+	-	-

OOO	261 841	ESPOIR	7121828146
OO	261 840	HIMALAYA	2135611242
MOO	313018017	FR DYNAMITE	0313018017

OTEC	ITI	078	MAGICIEN	4477093196
OMO	ZTI 451	MAJOR	8996107061	
MO	4477092385	FR VICTORIA	4477092385	
MMO	7296103302	FR MERVEILLE	7296103302	

OOM	000	DEMOCRATE	5813408548
OM	289 813	LINGOT DOR	5629579828
MOM	5629579499	FR CYBELLE	5629579499

MA	7122238638	FR	/1	ot ODE G/G MH/+	7122238638
OMM	289 818	CAPITAINE	7121517722		
MM	7121502231	FR IMPARABLE	7121502231		
MMM	7121508576	FR ECHALOTE	7121508576		

Vl.užit:nar: 55 *** kg ve 120d: 207 kg 210d: 353 kg 365d: 598 kg / kříž: 137 cm
 Přírůstek v testu : 1675 g / 100 přírůstek od narození: 1554 g / 95 šourek 42 cm
 Věk při ZV 463 dní aktuálně k 22.03.22 hmotnost: 731 kg výška v kříži: 144 cm

PLEMENNÉ HODNOTY

LINEARNÍ HODNOCENÍ

	pp	ru	pp	ru	TR	KT	OS	UT	Hmot	kříž	TR	KT	OS	UT	CE		
BÝK	PE	85	114	ME	105	94	107	101	99	102							
MATKA	PE	98	97	ME	99	101	97	95	94	95	850	149	25	23	21	7	76
OTEC	PE	82	124	ME	105	91	111	106	103	106	0	0	0	0	0	0	0

HODNOCEN: TR 10 / /10 KT / / OS / / UT Výsledek:

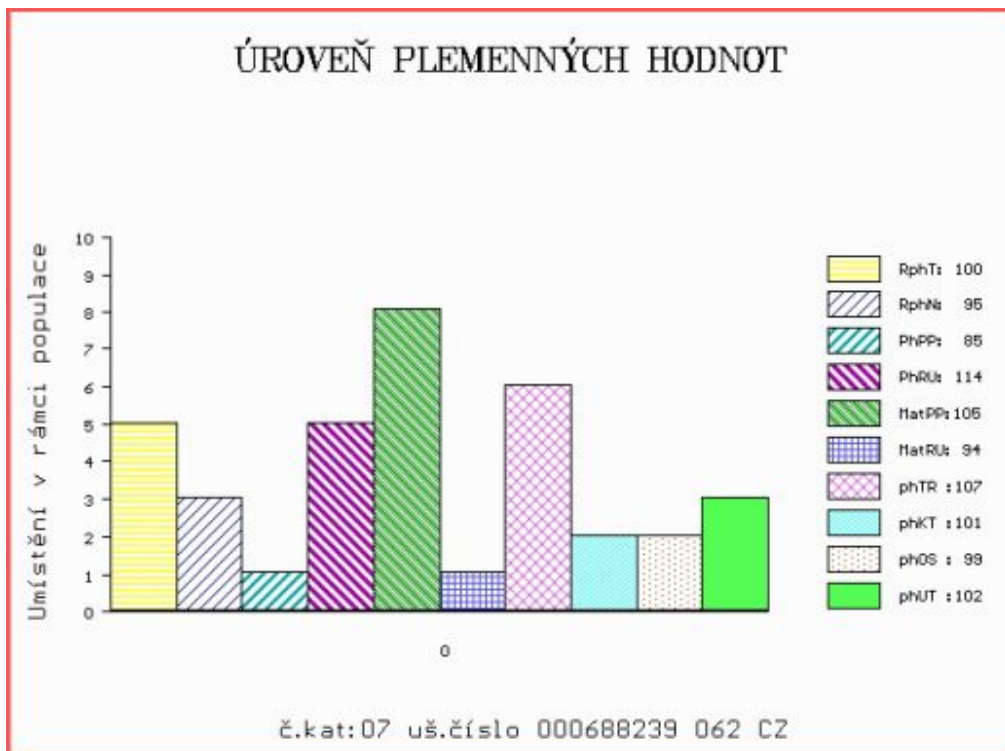

Číslo : 638206 041 CZ HEUETTA Z TÝNIŠTĚ Číslo katalogu 8
 Dat.nar. : 12.01.2021 Plemeno : T100 Charolais
 Chovatel : TFARMA spol.s.r.o., Týniště
 Majitel : Jihočeský chovatel a.s.Č.Budějovice

**OTL
znaky**

Rohy	Ataxie	Q204X	F94L	Nt821	C313Y
-	G/G	+/+	+/+	-	-

OOO 268 714 NECTARGERC 0397107142
 OO ZTI 554 UTOPIQUE 3533581663
 MOO 3598057406 FR OCEANIE 3598057406

OTEC ICH 822 GUETTA 8541877420
 OMO ZCH 809 PINAY 8552394134
 MO 8541871333 FR AMBIANCE 8541871333
 MMO 8541871214 FR TOMATE 8541871214

OOM ZTI 541 DESTIN 4241389114
 OM ZIT 054 URAKAS Z TÝNIŠTĚ 411000544060041
 MOM 7121252422 FR UCAYALI 7121252422

MA 175223 941 CZ /4 ot ARTEMIS Z TÝNIŠTĚ 411000175223941
 OMM 268 172 SENIOR 4953309935
 MM 7962120 344 FR VIVANTE 7962120344
 MMM 7996101119 FR MAFIA 7996101119

Vl.užit:nar: 60 *** kg ve 120d: 215 kg 210d: 325 kg 365d: 582 kg / kříž: 138 cm
 Přírůstek v testu : 1433 g / 102 přírůstek od narození: 1435 g / 105 šourek 40 cm
 Věk při ZV 462 dní aktuálně k 22.03.22 hmotnost: 683 kg výška v kříži: 141 cm

PLEMENNÉ HODNOTY

LINEARNÍ HODNOCENÍ

	pp	ru	pp	ru	TR	KT	OS	UT	Hmot	kříž	TR	KT	OS	UT	CE		
BÝK	PE	86	115	ME	95	111	96	98	98	99							
MATKA	PE	82	117	ME	82	103	116	118	117	119	922	147	23	20	21	7	71
OTEC	PE	97	115	ME	100	118	101	98	97	99	0	0	0	0	0	0	0

HODNOCEN: TR 8 / /10 KT / / OS / / UT Výsledek:

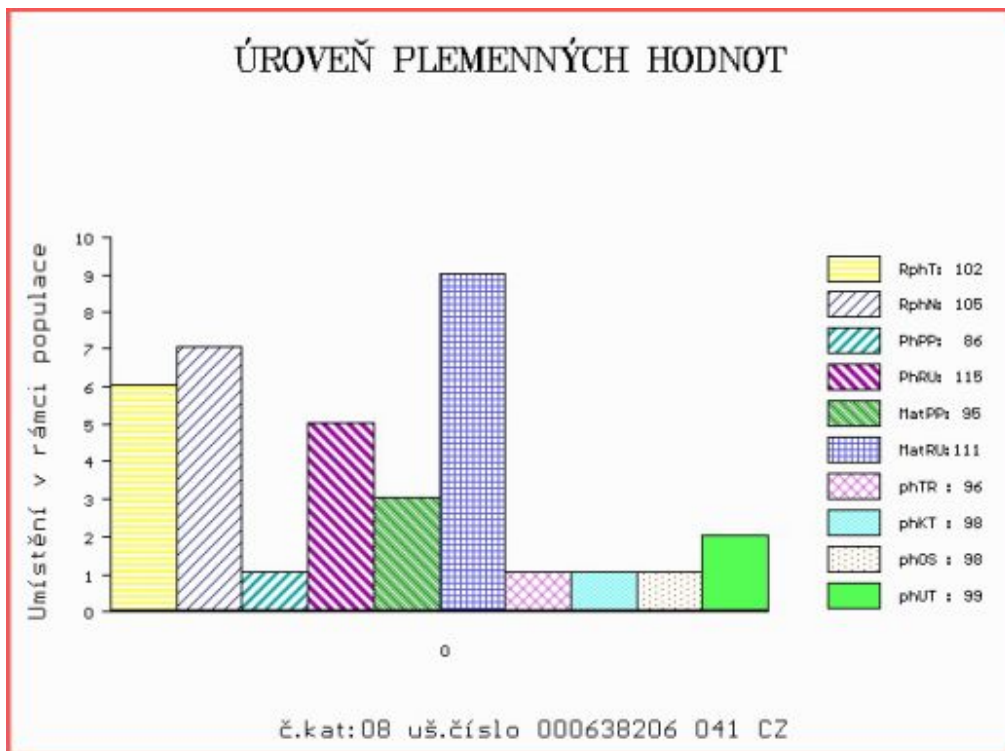

Číslo : 638208 041 CZ HURIL Z TÝNIŠTĚ Číslo katalogu 9
 Dat.nar. : 14.01.2021 Plemeno : T100 Charolais
 Chovatel : TFARMA spol.s.r.o., Týniště
 Majitel : Jihočeský chovatel a.s.Č.Budějovice

**OTL
znaky**

Rohy	Ataxie	Q204X	F94L	Nt821	C313Y
-	G/G	+/+	+/+	-	-

OOO 268 714 NECTARGERC 0397107142
 OO ZTI 554 UTOPIQUE 3533581663
 MOO 3598057406 FR OCEANIE 3598057406

OTEC ICH 822 GUETTA 8541877420
 OMO ZCH 809 PINAY 8552394134
 MO 8541871333 FR AMBIANCE 8541871333
 MMO 8541871214 FR TOMATE 8541871214

OOM ZCH 451 GENK 1891101481
 OM ZIT 781 NOBELIX 4298105905
 MOM 4294100740 FR LINOTTE 4294100740

MA 202729 941 CZ /2 ot DORKALIYA Z TÝNIŠTĚ 411000202729941
 OMM ZTI 141 OSEVA ET 391000195240061
 MM 141701 941 CZ TALENTKA Z TÝNIŠTĚ 411000141701941
 MMM 201601665 FR UNITE 0201601665

Vl.užit:nar: 56 *** kg ve 120d: 195 kg 210d: 328 kg 365d: 635 kg / kříž: 139 cm
 Přírůstek v testu : 1825 g / 103 přírůstek od narození: 1611 g / 108 šourek 42 cm
 Věk při ZV 460 dní aktuálně k 22.03.22 hmotnost: 752 kg výška v kříži: 142 cm

PLEMENNÉ HODNOTY

LINEARNÍ HODNOCENÍ

	pp	ru	pp	ru	TR	KT	OS	UT	Hmot	kříž	TR	KT	OS	UT	CE
BÝK	PE	97 124	ME	99 103	99	103	103	103							
MATKA	PE	105 123	ME	87 94	110	112	111	112	762	149	27	21	21	8	77
OTEC	PE	97 115	ME	100 118	101	98	97	99	0	0	0	0	0	0	0

HODNOCEN: TR 9 / /10 KT / / OS / / UT Výsledek:

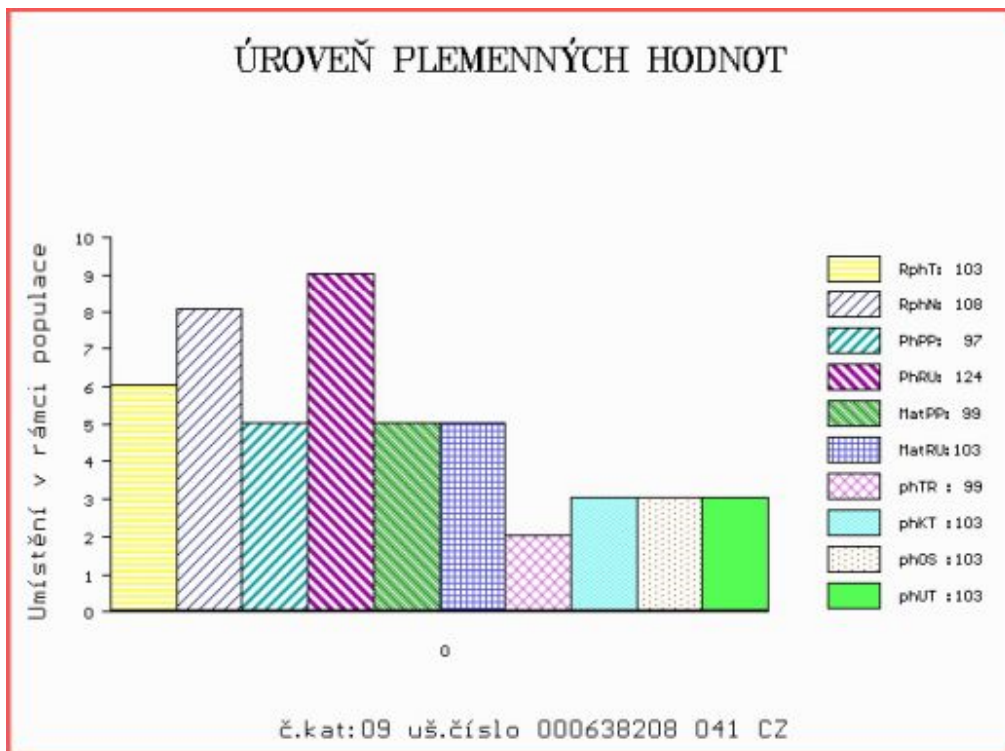

Číslo : 638213 041 CZ HEPERNAY Z TÝNIŠTĚ Číslo katalogu 10
 Dat.nar. : 17.01.2021 Plemeno : T100 Charolais
 Chovatel : TFARMA spol.s.r.o., Týniště
 Majitel : Jihočeský chovatel a.s.Č.Budějovice

**OTL
znaky**

Rohy	Ataxie	Q204X	F94L	Nt821	C313Y
-	G/G	+/+	+/+	-	-

OOO ZCH 952 JOCRISSE 8594102027
 OO ZTI 899 BASTION 1001837008
 MOO 1001832311 FR TOUPIE 1001832311

OTEC ICH 426 EPERNAY 5109037940

OMO ZCH 806 HABIT 7992101442
 MO 5103037502 FR UTILITE 5103037502
 MMO 5100037260 FR RAISSA 5100037260

OOM ZCH 703 NECESSAIRE 6327793880
 OM ZIT 100 VOLTAIRE 4522794020
 MOM 4522791051 FR SAVANE 4522791051

MA 193570 941 CZ /2 ot CILINA Z TÝNIŠTĚ 411000193570941

OMM ZTI 542 DELUGE 4241508084
 MM 157818 941 CZ VIRGULE Z TÝNIŠTĚ 411000157818941
 MMM 2125282134 FR VENDEE 2125282134

Vl.užit:nar: 63 *** kg ve 120d: 203 kg 210d: 321 kg 365d: 646 kg / kříž: 140 cm
 Přírůstek v testu : 1808 g / 121 přírůstek od narození: 1578 g / 123 šourek 40 cm
 Věk při ZV 457 dní aktuálně k 22.03.22 hmotnost: 740 kg výška v kříži: 144 cm

PLEMENNÉ HODNOTY

LINEARNÍ HODNOCENÍ

	pp	ru	pp	ru	TR	KT	OS	UT	Hmot	kříž	TR	KT	OS	UT	CE
BÝK PE	86	122	ME	92	102	106	99	97	100						
MATKA PE	90	112	ME	75	112	113	106	104	106	1056	156	30	25	20	8 83
OTEC PE	98	128	ME	94	96	117	123	124	125	0	0	0	0	0	0

HODNOCEN: TR 10 / /10 KT / / OS / / UT Výsledek:

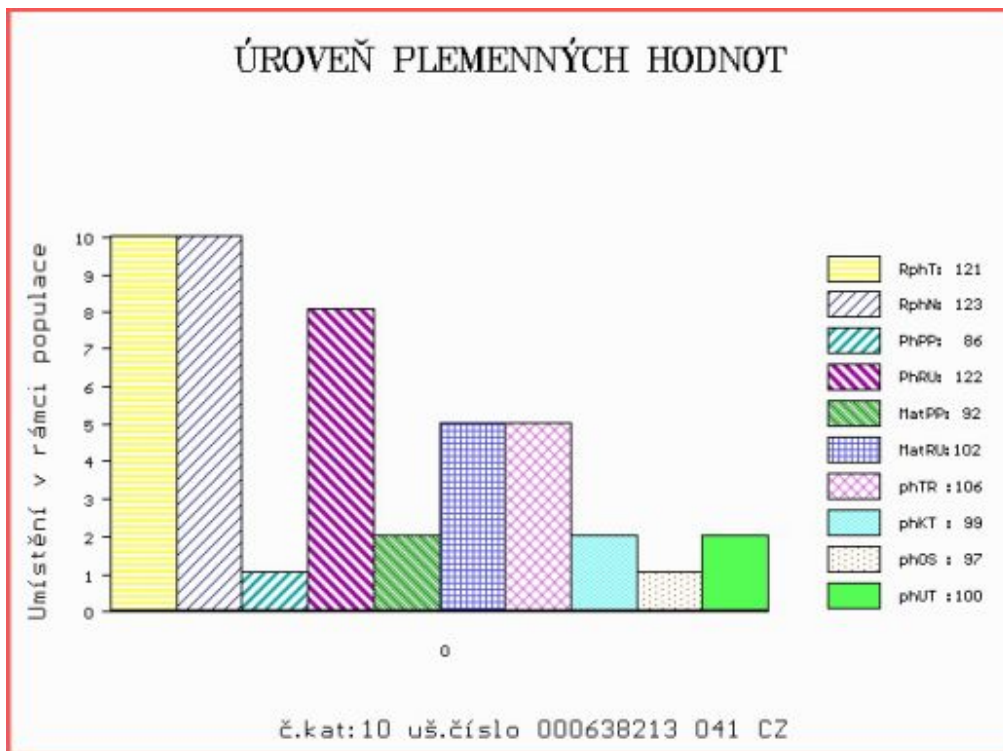

Číslo : 688242 062 CZ HARLEY REDU V* Číslo katalogu 11
 Dat.nar. : 20.01.2021 Plemeno : T100 Charolais
 Chovatel : REDU, spol. s r.o.
 Majitel : REDU, spol. s r.o.

**OTL
znaky**

Rohy	Ataxie	Q204X	F94L	Nt821	C313Y
P*	G/G	MH/+	+/+	-	-

OOO 281 983 FORGEOT SC P 7121830998
 OO ZIT 787 ICEBERG PP 6950750721
 MOO 6950644887 FR FLAMME P 6950644887

OTEC ITI 079 NOUGARO PP 3615258111
 OMO 261 842 GARDIEN 3615361765
 MO 3615375412 FR LAICITE P 3615375412
 MMO 3615189259 FR DANSE 3615189259

OOM ZTI 249 AVAL 7121525668
 OM ZIT 282 VELEK Z TÝNIŠTĚ 411000551939041
 MOM 800111373 FR URSULA 0800111373

MA 203485 941 CZ /2 ot DORIS Z ČISTÉ G/G +/+ 369000203485941
 OMM 267 919 SPOUTNICK 5813301712
 MM 7121113 496 FR VIGIE 7121113496
 MMM 7196122649 FR MILADY 7196122649

Vl.užit:nar: 48 *** kg ve 120d: 232 kg 210d: 321 kg 365d: 601 kg / kříž: 135 cm
 Přírustek v testu : 1950 g / 91 přírustek od narození: 1617 g / 73 šourek 40 cm
 Věk při ZV 454 dní aktuálně k 22.03.22 hmotnost: 737 kg výška v kříži: 138 cm

PLEMENNÉ HODNOTY

LINEARNÍ HODNOCENÍ

	pp	ru	pp	ru	TR	KT	OS	UT	Hmot	kříž	TR	KT	OS	UT	CE		
BÝK	PE	99	108	ME	105	97	93	98	98	97							
MATKA	PE	100	103	ME	107	100	95	98	98	97	745	148	19	18	17	6	60
OTEC	PE	97	100	ME	103	104	98	103	103	102	0	0	0	0	0	0	0

HODNOCEN: TR 7 / /10 KT / / OS / / UT Výsledek:

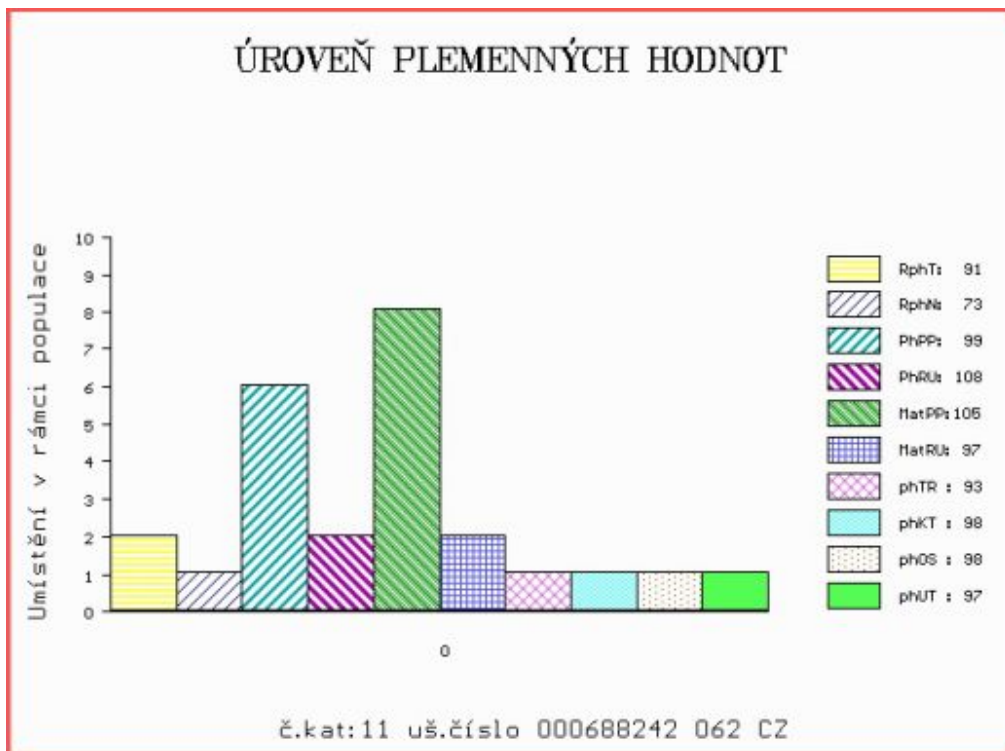

Číslo : 638227 041 CZ HARI Z TYNIŠTĚ Číslo katalogu 12
 Dat.nar. : 21.01.2021 Plemeno : T100 Charolais
 Chovatel : TFARMA spol.s.r.o., Týniště
 Majitel : TFARMA spol.s.r.o., Týniště

**OTL
znaky**

Rohy	Ataxie	Q204X	F94L	Nt821	C313Y
-	G/G	+/+	+/+	-	-

OOO 268 714 NECTARGERC 0397107142
 OO ZTI 554 UTOPIQUE 3533581663
 MOO 3598057406 FR OCEANIE 3598057406

OTEC ICH 822 GUETTA 8541877420
 OMO ZCH 809 PINAY 8552394134
 MO 8541871333 FR AMBIANCE 8541871333
 MMO 8541871214 FR TOMATE 8541871214

OOM ZCH 704 NATUR 3697010336
 OM ZIT 350 ATHOS 7121525280
 MOM 7121272214 FR TOPASE 7121272214

MA 193572 941 CZ /3 ot CELINA Z TYNIŠTĚ P 411000193572941
 OMM ZTI 603 SMEJKAL Z TYNIŠTĚ ET 411000525642041
 MM 166060 941 CZ ZNÁMKA Z TYNIŠTĚ P 411000166060941
 MMM 127629 941 CZ ROHIPNOLKA Z TYNIŠTĚ P 411000127629941

Vl.užit:nar: 48 *** kg ve 120d: 205 kg 210d: 349 kg 365d: 637 kg / kříž: 137 cm
 Přírůstek v testu : 1766 g / 94 přírůstek od narození: 1647 g / 98 šourek 41 cm
 Věk při ZV 453 dní aktuálně k 22.03.22 hmotnost: 748 kg výška v kříži: 143 cm

PLEMENNÉ HODNOTY

LINEARNÍ HODNOCENÍ

	pp	ru	pp	ru	TR	KT	OS	UT	Hmot	kříž	TR	KT	OS	UT	CE		
BÝK	PE	107	120	ME	96	113	109	104	102	105							
MATKA	PE	109	118	ME	96	109	117	116	114	116	928	148	23	24	22	8	77
OTEC	PE	97	115	ME	100	118	101	98	97	99	0	0	0	0	0	0	0

HODNOCEN: TR 9 / /10 KT / / OS / / UT Výsledek:

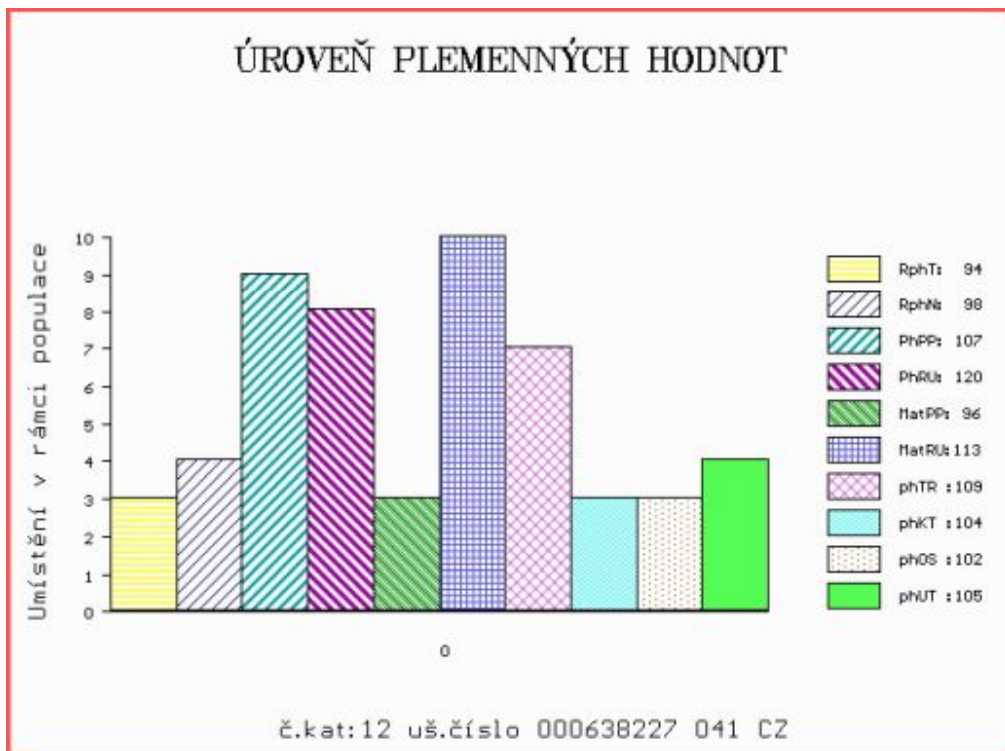

Číslo : 127998 034 CZ HRABĚ DAŇHEL R* Číslo katalogu 13
 Dat.nar. : 25.01.2021 Plemeno : T100 Charolais
 Chovatel : Daňhel Miroslav, s.r.o.
 Majitel : Jihočeský chovatel a.s.Č.Budějovice

**OTL
znaky**

Rohy	Ataxie	Q204X	F94L	Nt821	C313Y
R*	G/G	+/+	+/+	-	-

OOO 289 567 ENRIQUE 5812409651
 OO 289 535 GENIE 0314101871
 MOO 312186746 FR BERCEUSE 0312186746

OTEC ICH 723 NICARAGUA 0340397205
 OMO 270 728 SPHINX 3615091143
 MO 313108499 FR DROME 0313108499
 MMO 310260134 FR RUSSIE 0310260134

OOM ZIT 100 VOLTAIRE 4522794020
 OM ZIT 788 IZOARD 7121954046
 MOM 7121335711 FR ANNETTE 7121135711

MA 639485 931 CZ /2 ot CATY Z MALETIC 465000639485931
 OMM ZCH 689 TITANIC 7939941094
 MM 523853 931 CZ 465000523853931
 MMM 175524 961 CZ NÁDHERA 186000175524961

Vl.užit:nar: 45 *** kg ve 120d: 234 kg 210d: 405 kg 365d: 636 kg / kříž: 138 cm
 Přírůstek v testu : 2233 g / 98 přírůstek od narození: 1705 g / 99 šourek 42 cm
 Věk při ZV 449 dní aktuálně k 22.03.22 hmotnost: 763 kg výška v kříži: 142 cm

PLEMENNÉ HODNOTY

LINEARNÍ HODNOCENÍ

	pp	ru	pp	ru	TR	KT	OS	UT	Hmot	kříž	TR	KT	OS	UT	CE
BÝK PE	82	123	ME	106	97	106	105	104	105						
MATKA PE	91	108	ME	106	110	87	85	84	85	766	148	22	22	21	7 72
OTEC PE	73	105	ME	110	96	101	105	106	105	800	144	22	21	21	7 71

HODNOCEN: TR 9 / /10 KT / / OS / / UT Výsledek:

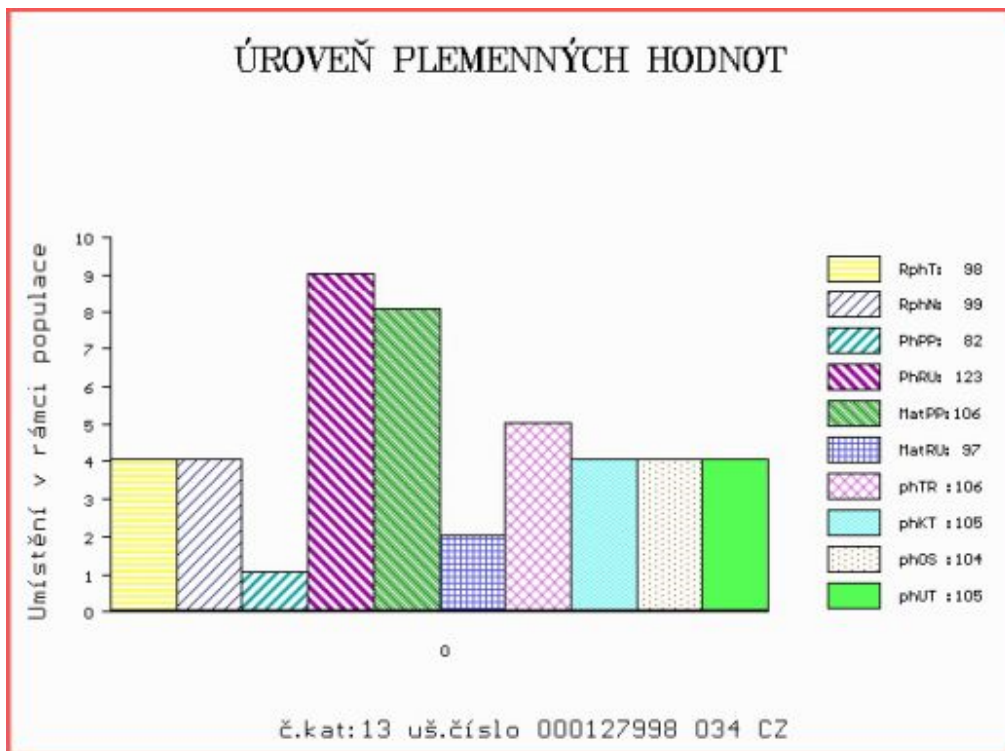

Číslo : 688243 062 CZ HERKULES REDU R* Číslo katalogu 14
 Dat.nar. : 29.01.2021 Plemeno : T100 Charolais
 Chovatel : REDU, spol. s r.o.
 Majitel : REDU, spol. s r.o.

**OTL
znaky**

Rohy	Ataxie	Q204X	F94L	Nt821	C313Y
R*	G/G	MH/+	+/+	-	-

OOO 273 685 AIGLEROYAL 7121054669
 OO ICH 447 HATENON 5813112473
 MOO 5812706308 FR BADINE P 5812706308

OTEC ITI 076 NEVERS 5810217911
 OMO 290 944 FAVORI 5811310244
 MO 5810513721 FR IAMINE 5810513721
 MMO 5810509462 FR DEVINETTE 5810509462

OOM 273 914 DINO BREGNESGAARD P 68994-00171
 OM ZIT 097 GEORG P 11356-00756
 MOM 1135600605 DK VENUS 11356-00605

MA 241626 962 CZ /4 ot BĀRA ZE SKAL G/G +/+ 275000241626962
 OMM ZTI 190 OMPER 017000212163061
 MM 192070 962 CZ 275000192070962
 MMM 136700 962 CZ 275000136700962

Vl.užit:nar: 58 *** kg ve 120d: 287 kg 210d: 459 kg 365d: 778 kg / kříž: 143 cm
 Přírustek v testu : 2150 g / 100 přírustek od narození: 2029 g / 104 šourek 41 cm
 Věk při ZV 445 dní aktuálně k 22.03.22 hmotnost: 904 kg výška v kříži: 149 cm

PLEMENNÉ HODNOTY

LINEARNÍ HODNOCENÍ

	pp	ru	pp	ru	TR	KT	OS	UT	Hmot	kříž	TR	KT	OS	UT	CE
BÝK PE	79	139	ME	100	91	121	117	115	117						
MATKA PE	93	115	ME	91	112	106	108	109	108	1040	152	28	25	24	9 86
OTEC PE	76	123	ME	100	89	110	104	103	105	0	0	0	0	0	0

HODNOCEN: TR 10 / /10 KT / / OS / / UT Výsledek:

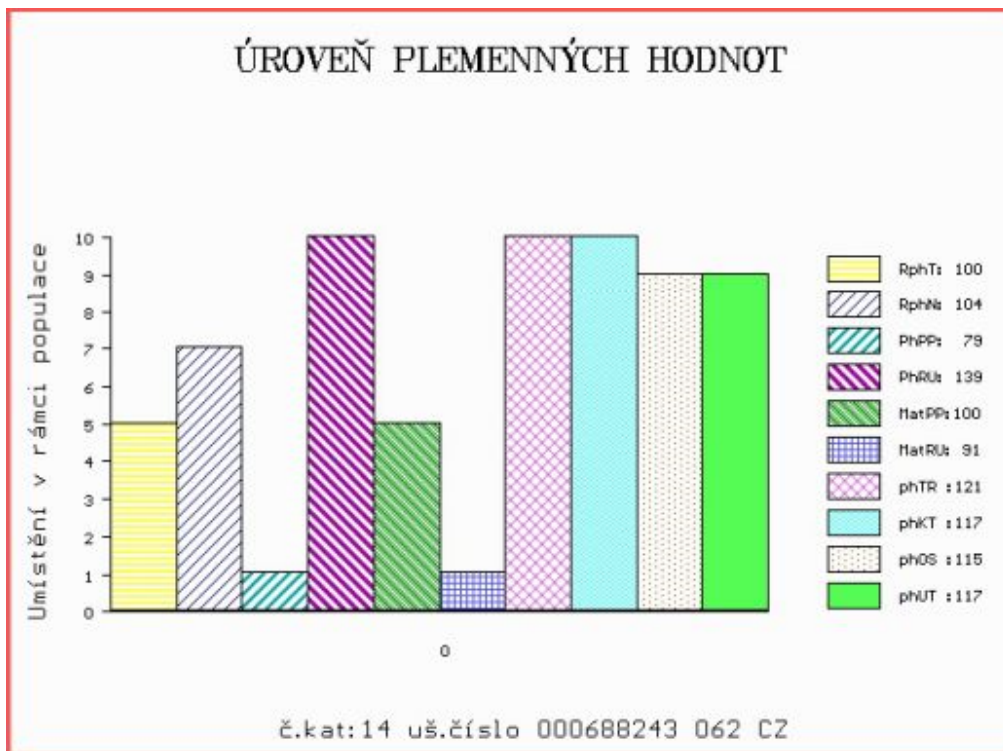

Číslo : 180703 064 CZ HOMÉR P* Číslo katalogu 15
 Dat.nar. : 30.01.2021 Plemeno : T100 Charolais
 Chovatel : Knotek Jan ml., Rozseč
 Majitel : Knotek Jan ml., Rozseč

**OTL
znaky**

Rohy	Ataxie	Q204X	F94L	Nt821	C313Y
P*	G/G	+/+	+/+	-	-

OOO 272 290 SYLVANER 1017031840
 OO ZIT 520 FRONSAC 4522791134
 MOO 4522796007 FR BALSAMINE 4522796007

OTEC ICH 114 BOLS Z MEZIBOŘÍ P 017000898498061

OMO ZTI 247 VIZIR P 7121074461
 MO 344612 961 CZ ROSA Z MEZIBOŘÍ F/+ P* 017000344612961
 MMO 113794 614 CZ CHÉR Z MEZIBOŘÍ 017614113794

OOM ZTI 646 RÁČEK Z MEZIBOŘÍ V 017000664792061
 OM ZIT 753 ANDY Z HODSLAVIC V 410000653393081
 MOM 181284 981 CZ SAMANTA Z HODSLAVIC 304000181284981

MA 307681 981 CZ /2 ot DITA Z HODSLAVIC P 410000307681981

OMM ZTI 060 NORMEN CHPS P 310000102096021
 MM 253210 981 CZ 410000253210981
 MMM 179789 981 CZ SVATAVA Z HODSLAVIC 410000179789981

Vl.užit:nar: 49 * kg ve 120d: 186 kg 210d: 348 kg 365d: 544 kg / kříž: 135 cm
 Přírustek v testu : 1908 g / 96 přírustek od narození: 1454 g / 100 šourek 40 cm
 Věk při ZV 444 dní aktuálně k 22.03.22 hmotnost: 654 kg výška v kříži: 141 cm

PLEMENNÉ HODNOTY

LINEARNÍ HODNOCENÍ

	pp	ru	pp	ru	TR	KT	OS	UT	Hmot	kříž	TR	KT	OS	UT	CE		
BÝK	PE	90	119	ME	111	108	112	114	113	113							
MATKA	PE	94	110	ME	102	119	108	106	105	105	832	147	27	26	23	9	85
OTEC	PE	97	125	ME	112	99	109	110	111	111	761	145	28	23	24	9	84

HODNOCEN: TR 9 / / 9 KT / / OS / / UT Výsledek:

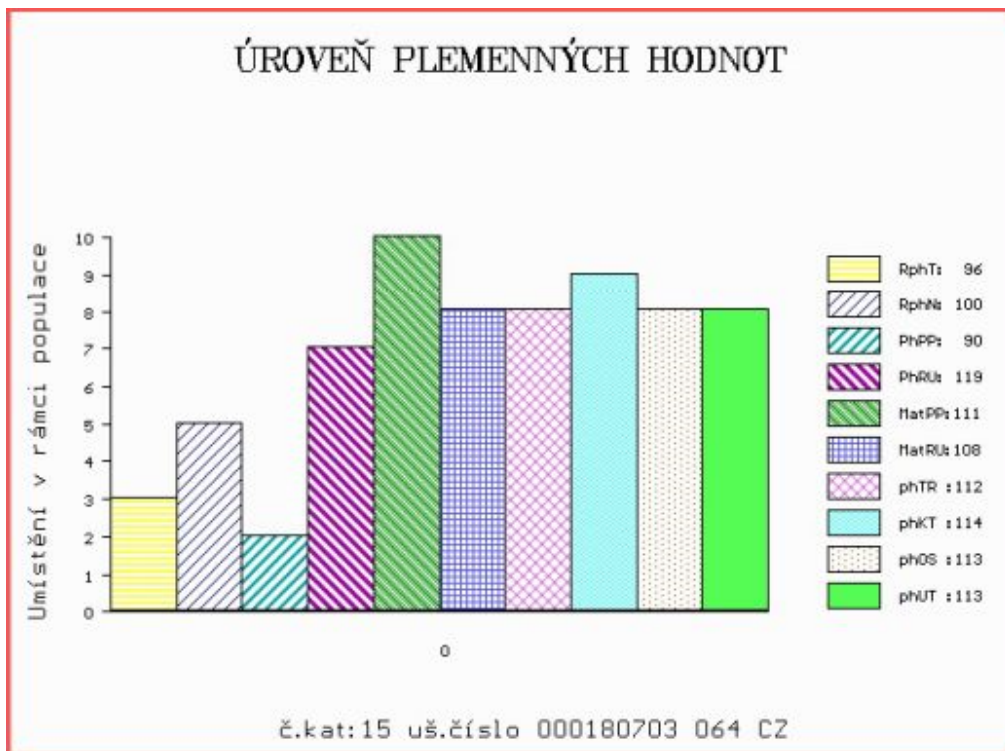

Číslo : 638240 041 CZ HOGGING Z TÝNIŠTĚ Číslo katalogu 16
 Dat.nar. : 30.01.2021 Plemeno : T100 Charolais
 Chovatel : TFARMA spol.s.r.o., Týniště
 Majitel : Jihočeský chovatel a.s.Č.Budějovice

**OTL
znaky**

Rohy	Ataxie	Q204X	F94L	Nt821	C313Y
-	A/G	+/+	+/+	-	-

OOO	ZTI 904	SESAME	5703388462
OO	ZIT 339	CASTOR	6146791641
MOO	6146791345	FR TRAGEDIE	6146791345

Otec	ICH	754	JOGGING	2314105145
OMO	ZTI 088	RUSS	6334971421	
MO	2308104801	FR COMETE	2308104801	
MMO	2305102401	FR VEILLEUSE	2305102401	

OOM	ZTI 433	ROUKY	4522790926
OM	ZTI 901	ERASMUS	8541877329
MOM	8541871422	FR CHAROLAISE	8541871422

MA	202686 941 CZ	/2 ot DERASMA Z TÝNIŠTĚ	411000202686941
OMM	ZTI 890	TANZANIEN	0103313195
MM	174013 941 CZ	ZOMBIE Z TÝNIŠTĚ	411000174013941
MMM	141641 941 CZ	TÝNA Z TÝNIŠTĚ	411000141641941

Vl.užit:nar: 39 *** kg ve 120d: 230 kg 210d: 360 kg 365d: 687 kg / kříž: 140 cm
 Přírůstek v testu : 1975 g / 93 přírůstek od narození: 1788 g / 96 šourek 40 cm
 Věk při ZV 444 dní aktuálně k 22.03.22 hmotnost: 783 kg výška v kříži: 140 cm

PLEMENNÉ HODNOTY

LINEARNÍ HODNOCENÍ

	pp	ru	pp	ru	TR	KT	OS	UT	Hmot	kříž	TR	KT	OS	UT	CE		
BÝK	PE	113	127	ME	96	102	110	114	113	113							
MATKA	PE	103	120	ME	103	105	119	116	113	116	815	147	27	22	21	8	78
Otec	PE	98	108	ME	100	112	107	111	110	110	0	0	0	0	0	0	0

HODNOCEN: TR 8 / /10 KT / / OS / / UT Výsledek:

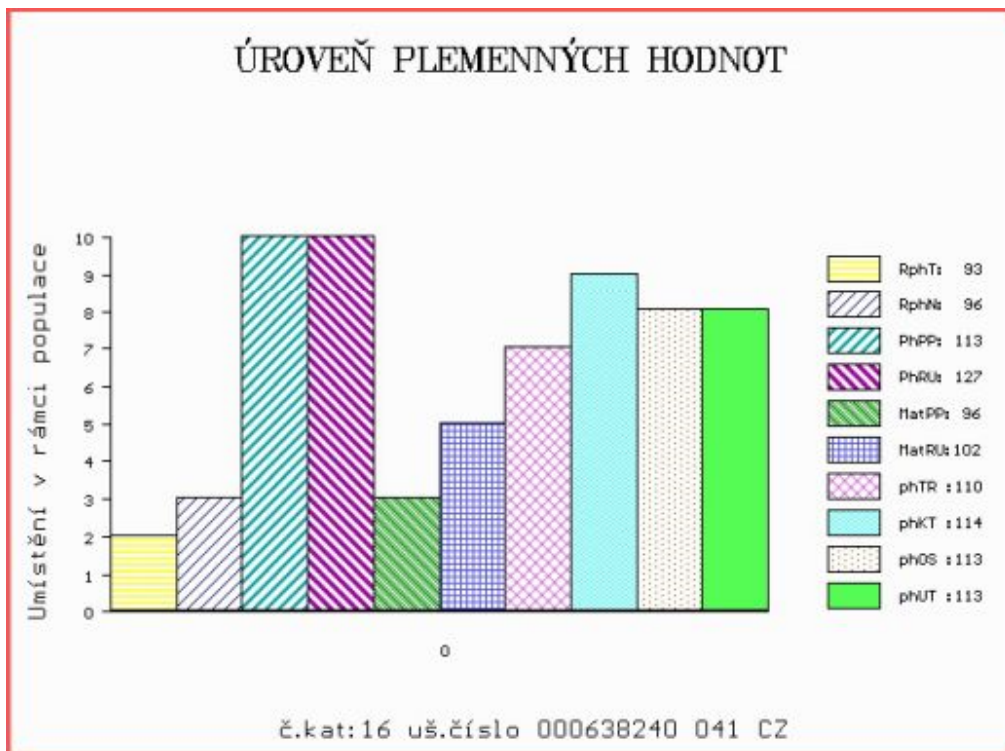

Číslo : 805325 071 CZ HURIKÁN NA3 R* Číslo katalogu 17
 Dat.nar. : 03.02.2021 Plemeno : T100 Charolais
 Chovatel : Nátr Jiří, Černá Voda
 Majitel : Nátr Jiří, Černá Voda

**OTL
znaky**

Rohy	Ataxie	Q204X	F94L	Nt821	C313Y
R*	G/G	+/+	+/+	-	-

OOO 291 699 HUGO BOSS 7121932330
 OO 291 698 LASKARI 7122415631
 MOO 5811509440 FR ESCADRILLE 5811509440

OTEC ITI 072 OCEAN 2147467255
 OMO ZTI 891 URFE 7121253026
 MO 2147461036 FR HOMERE 2147461036
 MMO 2147468629 FR ETOILE 2147468629

OOM 268 084 OFFENBACH 5898106648
 OM ZTI 220 BALTIQUE 4241262901
 MOM 5703143018 FR OCEANNE 5703143018

MA 314113 953 CZ /6 ot ZITA Z CHOTČE 38800314113953
 OMM ZCH 336 CONCILE RR5 8587103951
 MM 102491 506 CZ IRENKA Z CHOTČE 132506102491
 MMM 10 417 CZ EVIČKA Z CHOTČE ET 132417000010

Vl.užit:nar: 46 *** kg ve 120d: 224 kg 210d: 357 kg 365d: 570 kg / kříž: 136 cm
 Přírůstek v testu : 1683 g / 100 přírůstek od narození: 1483 g / 100 šourek 39 cm
 Věk při ZV 440 dní aktuálně k 22.03.22 hmotnost: 657 kg výška v kříži: 140 cm

PLEMENNÉ HODNOTY

LINEARNÍ HODNOCENÍ

	pp	ru	pp	ru	TR	KT	OS	UT	Hmot	kříž	TR	KT	OS	UT	CE		
BÝK	PE	105	115	ME	96	96	105	112	113	113							
MATKA	PE	102	106	ME	101	102	96	102	104	103	736	142	24	20	20	7	71
OTEC	PE	98	112	ME	96	94	111	115	116	116	0	0	0	0	0	0	0

HODNOCEN: TR 8 / /10 KT / / OS / / UT Výsledek:

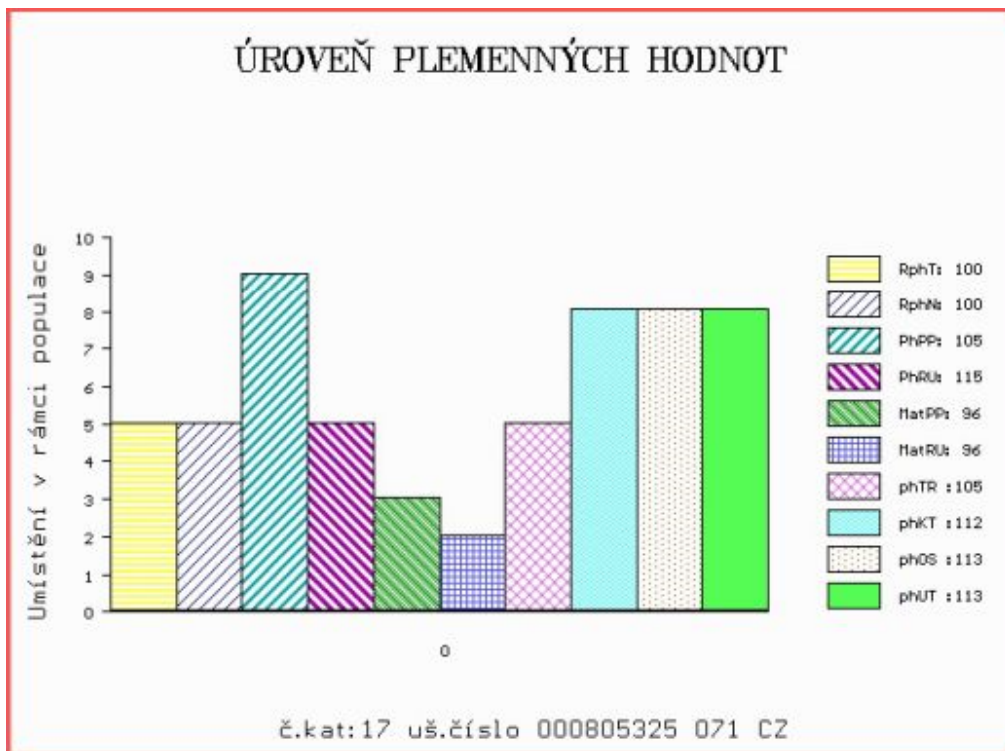

Číslo : 180704 064 CZ HORST R* Číslo katalogu 18
 Dat.nar. : 04.02.2021 Plemeno : T100 Charolais
 Chovatel : Knotek Jan ml., Rozseč
 Majitel : Knotek Jan ml., Rozseč

**OTL
znaky**

Rohy	Ataxie	Q204X	F94L	Nt821	C313Y
R*	G/G	+/+	+/+	-	-

OOO ITI 071 UTRILLOMIC 0311403788
 OO ZIT 827 CHIC 0312717858
 MOO 311263244 FR URSULA 0311263244

OTEC ICH 452 MALAKOFF 7911162166
 OMO 268 185 ROMEO 8521993791
 MO 7911161164 FR ALPINE 7911161164
 MMO 7911160380 FR RESISTANTE 7911160380

OOM ZTI 516 ROSS P 329000554583052
 OM ZIT 457 ZORAN PAC V 432000762551032
 MOM 114400 942 CZ 018000114400942

MA 664574 961 CZ /2 ot CASTA Z PAVLOVIC P 230000664574961
 OMM ZTI 719 EMIR 8541877299
 MM 501845 961 CZ VEZÍRKA Z PAVLOVIC 230000501845961
 MMM 342139 961 CZ RYBIČKA Z PAVLOVIC 230000342139961

Vl.užit:nar: 49 * kg ve 120d: 201 kg 210d: 378 kg 365d: 590 kg / kříž: 135 cm
 Přírůstek v testu : 2158 g / 102 přírůstek od narození: 1616 g / 101 šourek 38 cm
 Věk při ZV 439 dní aktuálně k 22.03.22 hmotnost: 713 kg výška v kříži: 141 cm

PLEMENNÉ HODNOTY

LINEARNÍ HODNOCENÍ

	pp	ru	pp	ru	TR	KT	OS	UT	Hmot	kříž	TR	KT	OS	UT	CE		
BÝK	PE	90	117	ME	91	99	104	113	114	112							
MATKA	PE	96	111	ME	88	106	115	118	117	117	758	145	22	23	20	7	72
OTEC	PE	91	116	ME	102	95	111	108	106	107	0	0	0	0	0	0	0

HODNOCEN: TR 9 / /10 KT / / OS / / UT Výsledek:

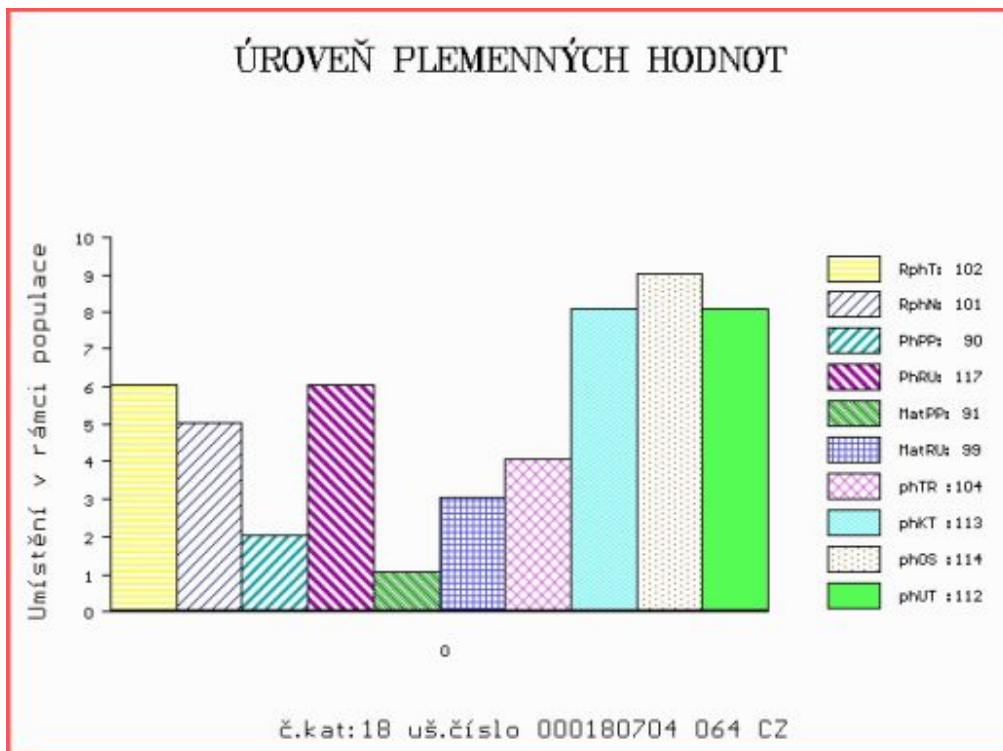

Číslo : 224225 064 CZ HABITUS P* Číslo katalogu 19
 Dat.nar. : 05.02.2021 Plemeno : T100 Charolais
 Chovatel : Knotek Jan ml., Rozseč
 Majitel : Knotek Jan ml., Rozseč

**OTL
znaky**

Rohy	Ataxie	Q204X	F94L	Nt821	C313Y
P*	G/G	+/+	+/+	-	-

OOO 285 411 DAUFIN P 5703737670
 OO 285 410 GOOD P 5455130483
 MOO 5454954190 FR DECADENCE 5454954190

OTEC ICH 850 ORELSAN P 7122148405
 OMO ZTI 259 BOBINO 71 5812606735
 MO 7121648859 FR EDWIGE 7121648859
 MMO 7121121311 FR SPECIALE 7121121311

OOM ZCH 699 JUMPER 8894104162
 OM ZTI 905 TOMBAPIK 6464149921
 MOM 6495014351 FR LAVANDE 6495014351

MA 213999 941 CZ /1 ot ELIA Z TÝNIŠTĚ 411000213999941
 OMM ZTI 555 NIPPUR 5797023562
 MM 157758 941 CZ VERUNA Z TÝNIŠTĚ 411000157758941
 MMM 134480 941 CZ SOLANKA Z TÝNIŠTĚ 411000134480941

Vl.užit:nar: 49 * kg ve 120d: 201 kg 210d: 372 kg 365d: 594 kg / kříž: 139 cm
 Přírůstek v testu : 1916 g / 102 přírůstek od narození: 1551 g / 102 šourek 41 cm
 Věk při ZV 438 dní aktuálně k 22.03.22 hmotnost: 685 kg výška v kříži: 142 cm

PLEMENNÉ HODNOTY

LINEARNÍ HODNOCENÍ

	pp	ru	pp	ru	TR	KT	OS	UT	Hmot	kříž	TR	KT	OS	UT	CE		
BÝK	PE	100	115	ME	93	103	114	108	104	106							
MATKA	PE	92	114	ME	94	112	113	110	107	108	787	147	25	22	21	8	76
OTEC	PE	104	104	ME	95	100	92	88	87	87	759	145	26	23	21	8	78

HODNOCEN: TR 9 / /10 KT / / OS / / UT Výsledek:

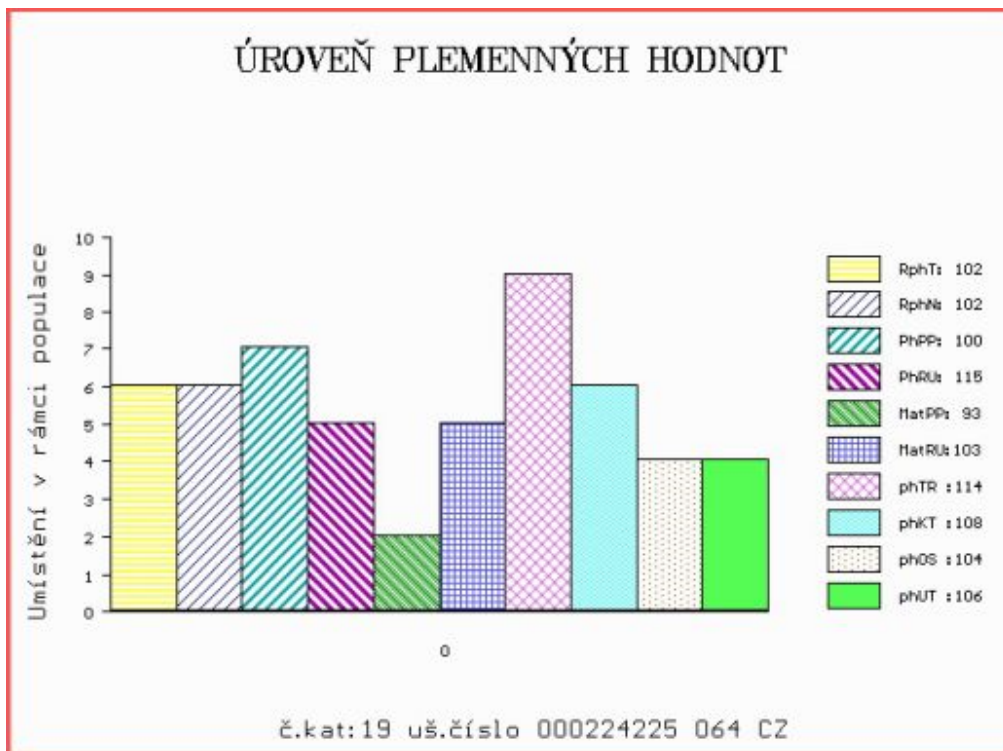

Číslo : 638250 041 CZ HEKTOR Z TÝNIŠTĚ Číslo katalogu 20
 Dat.nar. : 05.02.2021 Plemeno : T100 Charolais
 Chovatel : TFARMA spol.s.r.o., Týniště
 Majitel : Jihočeský chovatel a.s.Č.Budějovice

**OTL
znaky**

Rohy	Ataxie	Q204X	F94L	Nt821	C313Y
-	A/G	MH/+	+/+	-	-

OOO ZCH 952 JOCRISSE 8594102027
 OO ZTI 899 BASTION 1001837008
 MOO 1001832311 FR TOUPIE 1001832311

OTEC ICH 426 EPERNAY 5109037940

OMO ZCH 806 HABIT 7992101442
 MO 5103037502 FR UTILITE 5103037502
 MMO 5100037260 FR RAISSA 5100037260

OOM 272 290 SYLVANER 1017031840
 OM ZIT 520 FRONSAC 4522791134
 MOM 4522796007 FR BALSAMINE 4522796007

MA 193529 941 CZ /3 ot BOFRONKA Z TÝNIŠTĚ 411000193529941

OMM ZCH 516 MAGENTA 4296105603
 MM 141645 941 CZ TRKAVKA Z TÝNIŠTĚ 411000141645941
 MMM 8933284149 FR VENDEE 8933284149

Vl.užit:nar: 55 *** kg ve 120d: 222 kg 210d: 345 kg 365d: 653 kg / kříž: 137 cm
 Přírustek v testu : 2233 g / 118 přírustek od narození: 1739 g / 122 šourek 40 cm
 Věk při ZV 438 dní aktuálně k 22.03.22 hmotnost: 768 kg výška v kříži: 143 cm

PLEMENNÉ HODNOTY

LINEARNÍ HODNOCENÍ

	pp	ru	pp	ru	TR	KT	OS	UT	Hmot	kříž	TR	KT	OS	UT	CE
BÝK PE	87	126	ME	104	98	107	112	112	113						
MATKA PE	79	115	ME	108	106	118	116	112	117	958	149	25	25	24	9 83
OTEC PE	98	128	ME	94	96	117	123	124	125	0	0	0	0	0	0

HODNOCEN: TR 10 / /10 KT / / OS / / UT Výsledek:

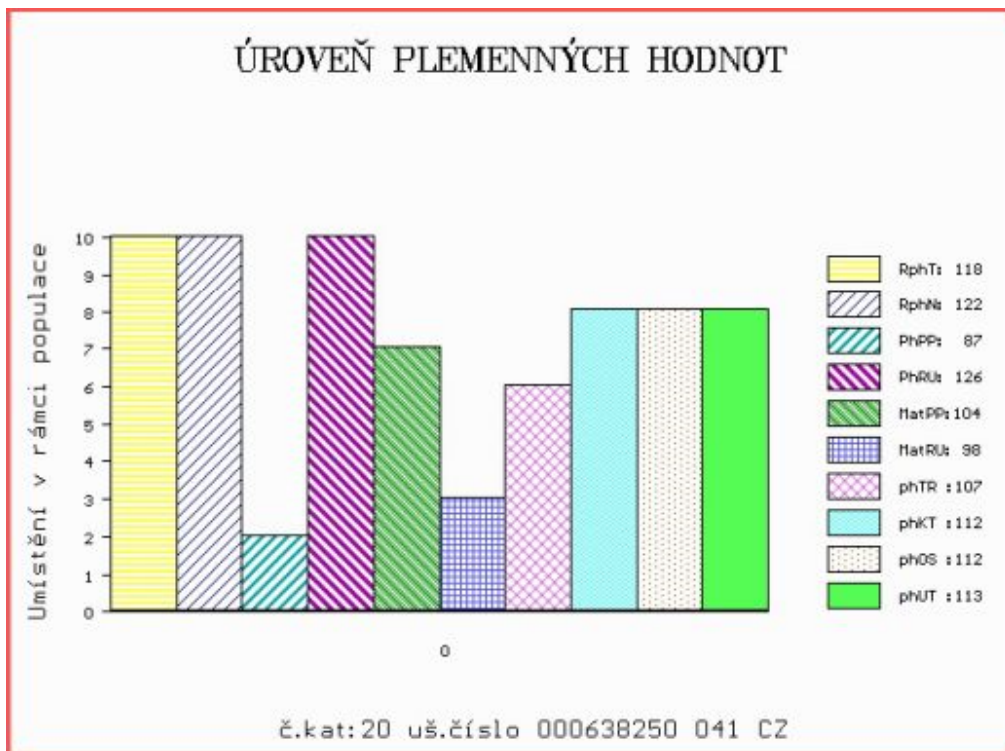

Číslo : 180706 064 CZ HAVLÍK V* Číslo katalogu 21
 Dat.nar. : 06.02.2021 Plemeno : T100 Charolais
 Chovatel : Knotek Jan ml., Rozseč
 Majitel : Knotek Jan ml., Rozseč

**OTL
znaky**

Rohy	Ataxie	Q204X	F94L	Nt821	C313Y
P*	G/G	+/+	+/+	-	-

OOO 272 290 SYLVANER 1017031840
 OO ZIT 520 FRONSAC 4522791134
 MOO 4522796007 FR BALSAMINE 4522796007

OTEC ICH 114 BOLS Z MEZIBOŘÍ P 017000898498061

OMO ZTI 247 VIZIR P 7121074461
 MO 344612 961 CZ ROSA Z MEZIBOŘÍ F/+ P* 017000344612961
 MMO 113794 614 CZ CHÉR Z MEZIBOŘÍ 017614113794

OOM 272 545 TERNOIS 6204783245
 OM ZTI 900 ARTOIS 5810006623
 MOM 5811999070 FR PIN UP 5811999070

MA 307680 981 CZ /2 ot DUHA Z HODSLAVIC 410000307680981

OMM ZTI 718 VOIMO 5703556364
 MM 253217 981 CZ 410000253217981
 MMM 219697 981 CZ 410000219697981

Vl.užit:nar: 49 * kg ve 120d: 199 kg 210d: 371 kg 365d: 602 kg / kříž: 137 cm
 Přírustek v testu : 1858 g / 106 přírustek od narození: 1557 g / 105 šourek 39 cm
 Věk při ZV 437 dní aktuálně k 22.03.22 hmotnost: 686 kg výška v kříži: 142 cm

PLEMENNÉ HODNOTY

LINEARNÍ HODNOCENÍ

	pp	ru	pp	ru	TR	KT	OS	UT	Hmot	kříž	TR	KT	OS	UT	CE		
BÝK	PE	99	117	ME	112	105	110	114	114	115							
MATKA	PE	103	105	ME	111	113	99	105	104	105	802	147	26	24	21	8	79
OTEC	PE	97	125	ME	112	99	109	110	111	111	761	145	28	23	24	9	84

HODNOCEN: TR 9 / /10 KT / / OS / / UT Výsledek:

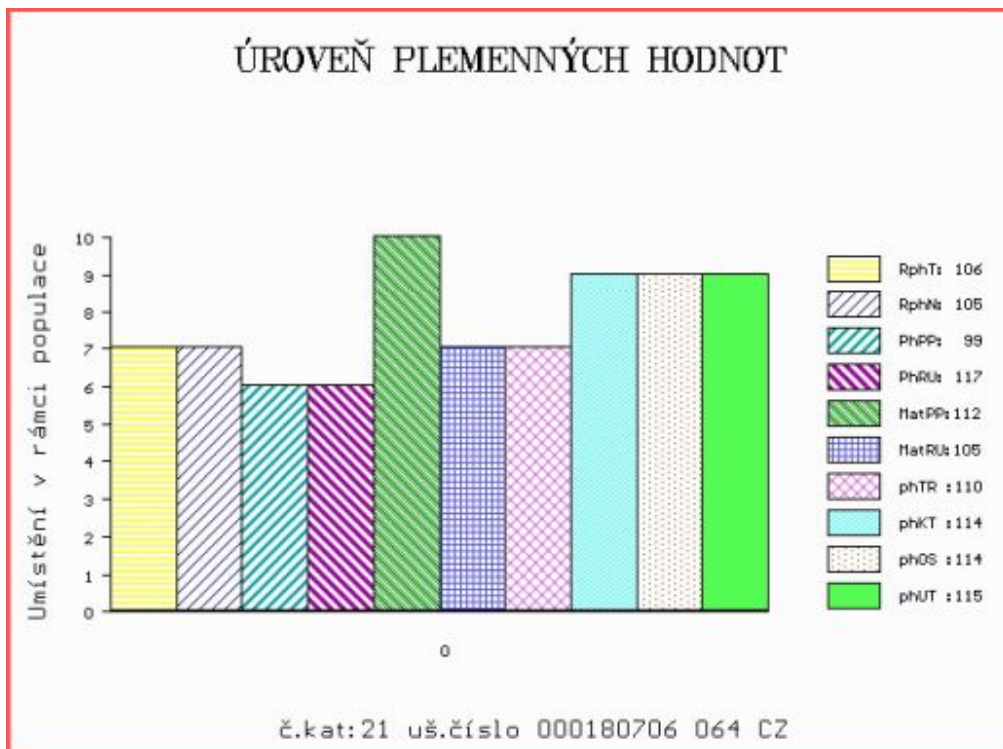

Číslo : 128004 034 CZ HEKTOR DAÑHEL Číslo katalogu 22
 Dat.nar. : 08.02.2021 Plemeno : T100 Charolais
 Chovatel : Daňhel Miroslav, s.r.o.
 Majitel : Jihočeský chovatel a.s.Č.Budějovice

**OTL
znaky**

Rohy	Ataxie	Q204X	F94L	Nt821	C313Y
-	G/G	+/+	+/+	-	-

OOO ITI 071 UTRILLOMIC 0311403788
 OO ZIT 827 CHIC 0312717858
 MOO 311263244 FR URSULA 0311263244

OTEC ICH 452 MALAKOFF 7911162166
 OMO 268 185 ROMEO 8521993791
 MO 7911161164 FR ALPINE 7911161164
 MMO 7911160380 FR RESISTANTE 7911160380

OOM ZCH 809 PINAY 8552394134
 OM ZIT 338 BARITON 1441899152
 MOM 1441899060 FR VANILLE 1441899060

MA 339046271 FR /3 ot MALAGA 0339046271
 OMM 289 538 DOMINO 4241408330
 MM 314903202 FR ILE DE REE 0314903202
 MMM 313850670 FR FRIVOLE 0313850670

Vl.užit:nar: 52 *** kg ve 120d: 225 kg 210d: 366 kg 365d: 586 kg / kříž: 143 cm
 Přírustek v testu : 1566 g / 101 přírustek od narození: 1523 g / 96 šourek 41 cm
 Věk při ZV 435 dní aktuálně k 22.03.22 hmotnost: 672 kg výška v kříži: 150 cm

PLEMENNÉ HODNOTY

LINEARNÍ HODNOCENÍ

	pp	ru	pp	ru	TR	KT	OS	UT	Hmot	kříž	TR	KT	OS	UT	CE		
BÝK	PE	87	114	ME	99	106	116	104	99	102							
MATKA	PE	89	106	ME	88	120	109	107	106	106	766	145	26	20	19	7	72
OTEC	PE	91	116	ME	102	95	111	108	106	107	0	0	0	0	0	0	0

HODNOCEN: TR 10 / /10 KT / / OS / / UT Výsledek:

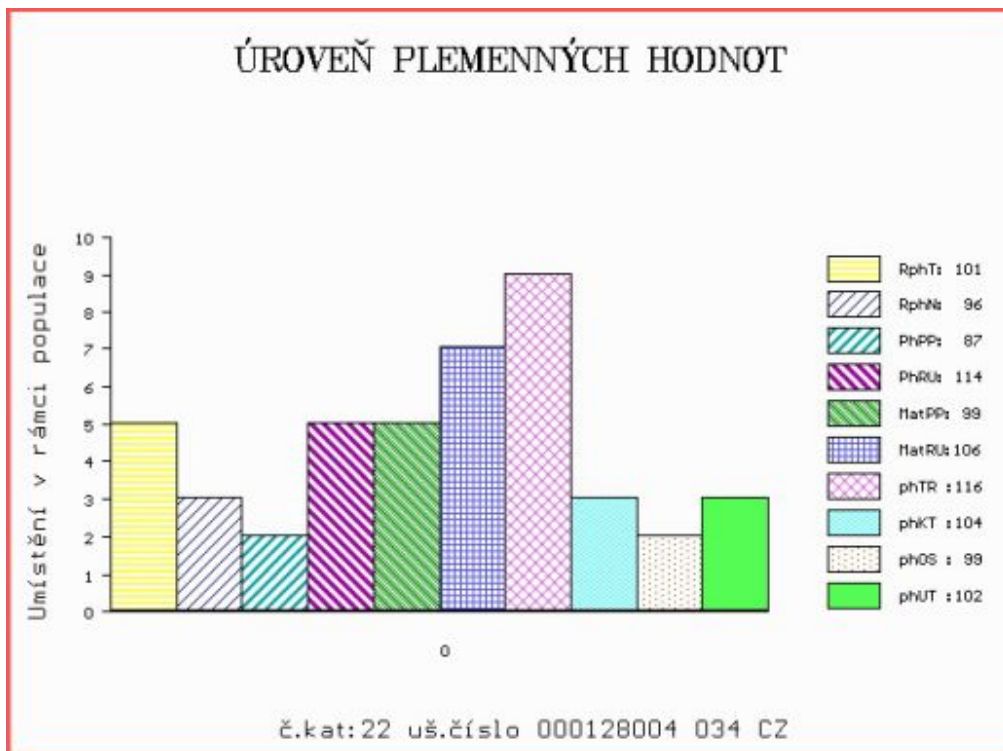

Číslo : 180707 064 CZ HILTON R* Číslo katalogu 23
 Dat.nar. : 08.02.2021 Plemeno : T100 Charolais
 Chovatel : Knotek Jan ml., Rozseč
 Majitel : Knotek Jan ml., Rozseč

**OTL
znaky**

Rohy	Ataxie	Q204X	F94L	Nt821	C313Y
R*	G/G	MH/+	+/+	-	-

OOO ITI 071 UTRILLOMIC 0311403788
 OO ZIT 827 CHIC 0312717858
 MOO 311263244 FR URSULA 0311263244

OTEC ICH 452 MALAKOFF 7911162166
 OMO 268 185 ROMEO 8521993791
 MO 7911161164 FR ALPINE 7911161164
 MMO 7911160380 FR RESISTANTE 7911160380

OOM ZCH 699 JUMPER 8894104162
 OM ZTI 905 TOMBAPIK 6464149921
 MOM 6495014351 FR LAVANDE 6495014351

MA 202685 941 CZ /2 ot DEBRA Z TÝNIŠTĚ 411000202685941
 OMM ZTI 542 DELUGE 4241508084
 MM 157799 941 CZ VŠETEČKA Z TÝNIŠTĚ 411000157799941
 MMM 7121324110 FR VANNE 7121324110

Vl.užit:nar: 49 * kg ve 120d: 187 kg 210d: 366 kg 365d: 524 kg / kříž: 135 cm
 Přírůstek v testu : 1675 g / 100 přírůstek od narození: 1386 g / 100 šourek 40 cm
 Věk při ZV 435 dní aktuálně k 22.03.22 hmotnost: 613 kg výška v kříži: 141 cm

PLEMENNÉ HODNOTY

LINEARNÍ HODNOCENÍ

	pp	ru	pp	ru	TR	KT	OS	UT	Hmot	kříž	TR	KT	OS	UT	CE		
BÝK	PE	97	111	ME	100	105	114	112	111	112							
MATKA	PE	100	108	ME	97	112	109	101	100	101	724	145	21	20	20	7	68
OTEC	PE	91	116	ME	102	95	111	108	106	107	0	0	0	0	0	0	0

HODNOCEN: TR 9 / / 8 KT / / OS / / UT Výsledek:

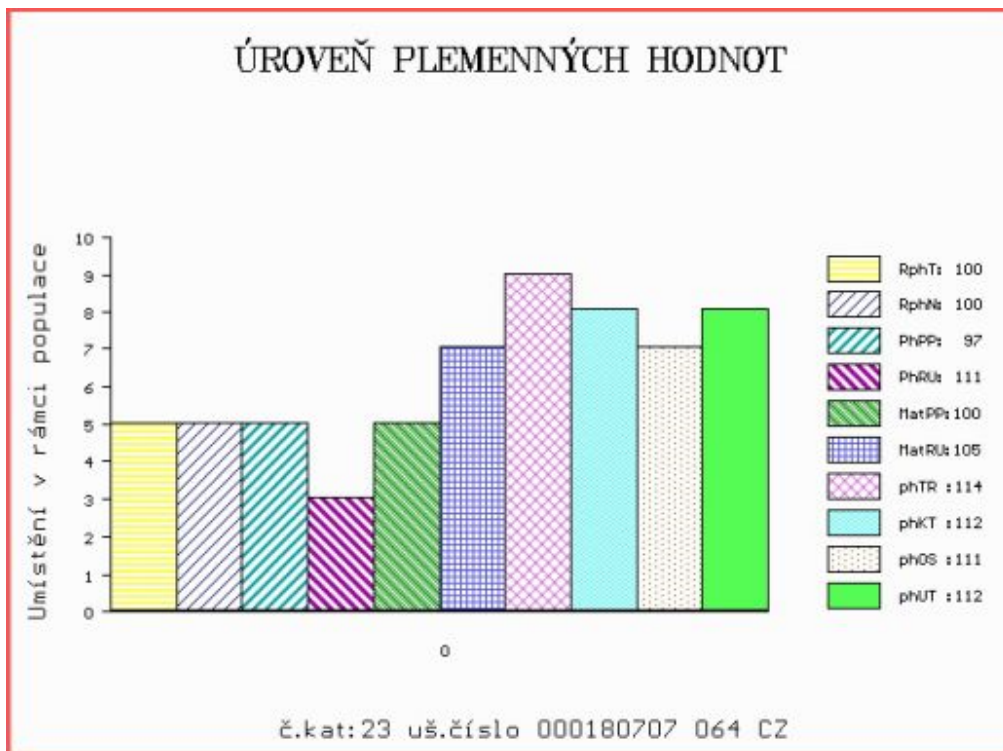

Číslo : 688244 062 CZ HEGEMON REDU R* Číslo katalogu 24
 Dat.nar. : 10.02.2021 Plemeno : T100 Charolais
 Chovatel : REDU, spol. s r.o.
 Majitel : REDU, spol. s r.o.

**OTL
znaky**

Rohy	Ataxie	Q204X	F94L	Nt821	C313Y
R*	G/G	+/+	F/F	-	-

OOO 291 086 GANDIN 7121731284
 OO 289 931 MAJOR 7122316397
 MOO 7121823285 FR ISABELLA 7121823285

OTEC ICH 849 OREO G/G F/F 5811218706
 OMO 289 932 HABILE 8526869563
 MO 5812214412 FR JEANNE 5812214412
 MMO 5816411574 FR GUILAINE 5816411574

OOM ZTI 249 AVAL 7121525668
 OM ZIT 282 VELEK Z TÝNIŠTĚ 411000551939041
 MOM 800111373 FR URSULA 0800111373

MA 185081 941 CZ /4 ot BENITA Z ČISTÉ G/G F/+ 369000185081941
 OMM ZTI 088 RUSS 6334971421
 MM 138237 941 CZ 369000138237941
 MMM 115153 941 CZ 369000115153941

Vl.užit:nar: 47 *** kg ve 120d: 245 kg 210d: 402 kg 365d: 666 kg / kříž: 135 cm
 Přírustek v testu : 1666 g / 96 přírustek od narození: 1689 g / 97 šourek 39 cm
 Věk při ZV 433 dní aktuálně k 22.03.22 hmotnost: 731 kg výška v kříži: 143 cm

PLEMENNÉ HODNOTY

LINEARNÍ HODNOCENÍ

	pp	ru	pp	ru	TR	KT	OS	UT	Hmot	kříž	TR	KT	OS	UT	CE		
BÝK	PE	97	135	ME	107	84	116	122	122	123							
MATKA	PE	95	119	ME	110	98	108	116	118	115	862	146	26	22	22	8	78
OTEC	PE	94	127	ME	104	82	105	108	108	109	696	144	25	22	24	8	79

HODNOCEN: TR 10 / /10 KT / / OS / / UT Výsledek:

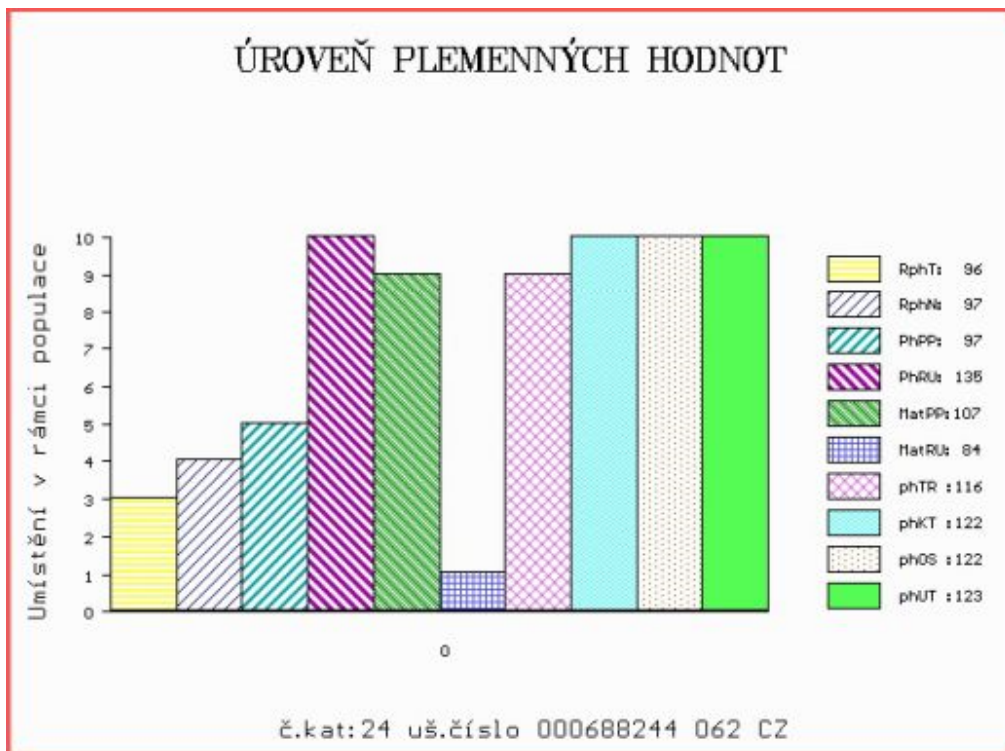

Číslo : 688245 062 CZ HECTOR REDU R* Číslo katalogu 25
 Dat.nar. : 11.02.2021 Plemeno : T100 Charolais
 Chovatel : REDU, spol. s r.o.
 Majitel : REDU, spol. s r.o.

**OTL
znaky**

Rohy	Ataxie	Q204X	F94L	Nt821	C313Y
R*	G/G	+/+	F/+	-	-

OOO 291 086 GANDIN 7121731284
 OO 289 931 MAJOR 7122316397
 MOO 7121823285 FR ISABELLA 7121823285

OTEC ICH 849 OREO G/G F/F 5811218706
 OMO 289 932 HABILE 8526869563
 MO 5812214412 FR JEANNE 5812214412
 MMO 5816411574 FR GUILAINE 5816411574

OOM 271 862 ARTIPOP 8541877145
 OM ZTI 715 EROS 8541877328
 MOM 8541871243 FR UPETTE 8541871243

MA 183798 941 CZ /4 ot BATERIE Z TÝNIŠTĚ A/G MH/+ 411000183798941
 OMM ZCH 806 HABIT 7992101442
 MM 157736 941 CZ UFA Z TÝNIŠTĚ 411000157736941
 MMM 127756 941 CZ ROSNIČKA Z TÝNIŠTĚ P 411000127756941

Vl.užit:nar: 46 *** kg ve 120d: 219 kg 210d: 348 kg 365d: 662 kg / kříž: 142 cm
 Přírůstek v testu : 1741 g / 99 přírůstek od narození: 1636 g / 105 šourek 40 cm
 Věk při ZV 432 dní aktuálně k 22.03.22 hmotnost: 707 kg výška v kříži: 145 cm

PLEMENNÉ HODNOTY

LINEARNÍ HODNOCENÍ

	pp	ru	pp	ru	TR	KT	OS	UT	Hmot	kříž	TR	KT	OS	UT	CE		
BÝK	PE	98	120	ME	95	90	111	105	103	106							
MATKA	PE	97	110	ME	89	101	106	107	107	107	710	145	24	19	18	6	67
OTEC	PE	94	127	ME	104	82	105	108	108	109	696	144	25	22	24	8	79

HODNOCEN: TR 10 / /10 KT / / OS / / UT Výsledek:

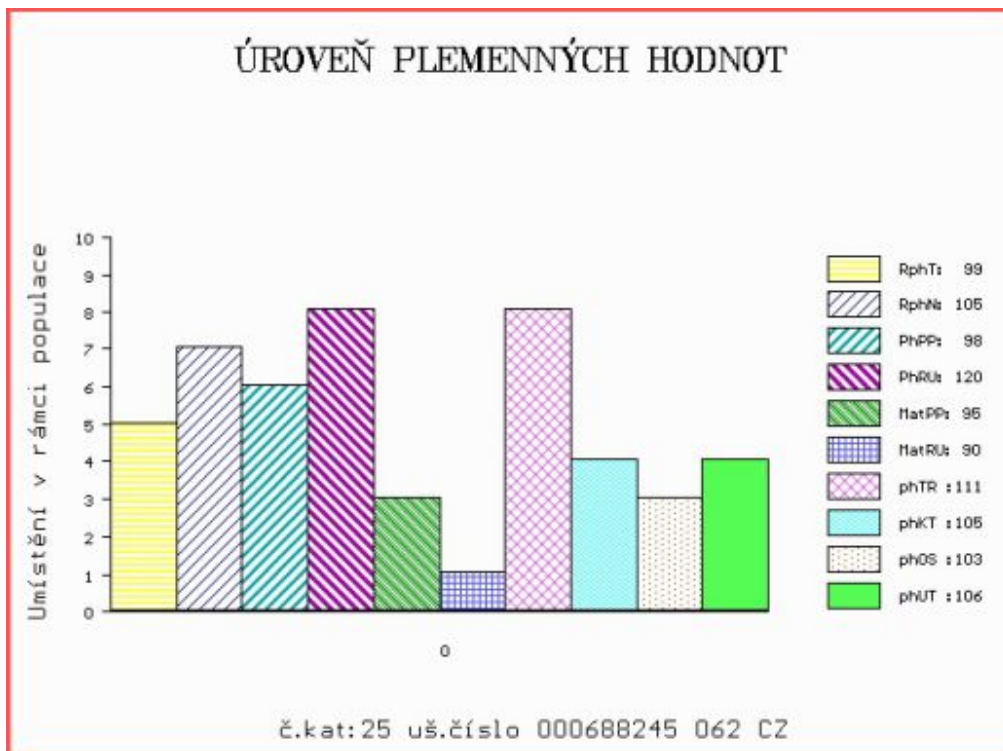

Číslo : 809073 071 CZ HARON Z POTŠTÁTU Číslo katalogu 26
 Dat.nar. : 17.02.2021 Plemeno : T100 Charolais
 Chovatel : Statky Potštát, a.s.
 Majitel : Statky Potštát, a.s.

**OTL
znaky**

Rohy	Ataxie	Q204X	F94L	Nt821	C313Y
-	A/G	+/+	+/+	-	-

OOO ZTI 906 UNILATERAL 0311624320
 OO ZIT 387 HARLEY 5343819463
 MOO 5343819141 FR BIENAIMEE 5343819141

OTEC ZIT 985 BARON DH P 393000838448032
 OMO ZTI 480 ROCK V 329000554576052
 MO 334094 932 CZ P 393000334094932
 MMO 136859 932 CZ R 164000136859932

OOM 272 500 NOAILLE VF 0397119038
 OM ZIT 074 FEDERER 4241696875
 MOM 4241327595 FR CHENILLE 4241327595

MA 536420 961 CZ /6 ot ZITA Z MEZIBOŘÍ 017000536420961
 OMM ZTI 217 BONAPARTE 4241261825
 MM 422467 961 CZ TARA Z MEZIBOŘÍ 017000422467961
 MMM 267745 961 CZ OXANA Z MEZIBOŘÍ 017000267745961

Vl.užit:nar: 50 *** kg ve 120d: 222 kg 210d: 363 kg 365d: 575 kg / kříž: 140 cm
 Přírůstek v testu : 1433 g / 102 přírůstek od narození: 1462 g / 102 šourek 40 cm
 Věk při ZV 426 dní aktuálně k 22.03.22 hmotnost: 632 kg výška v kříži: 145 cm

PLEMENNÉ HODNOTY

LINEARNÍ HODNOCENÍ

	pp	ru	pp	ru	TR	KT	OS	UT	Hmot	kříž	TR	KT	OS	UT	CE		
BÝK	PE	99	113	ME	97	117	111	104	101	104							
MATKA	PE	98	119	ME	89	120	113	114	113	114	775	143	25	20	18	7	70
OTEC	PE	106	111	ME	101	113	106	93	90	95	593	138	26	20	19	7	72

HODNOCEN: TR 10 / / 9 KT / / OS / / UT Výsledek:

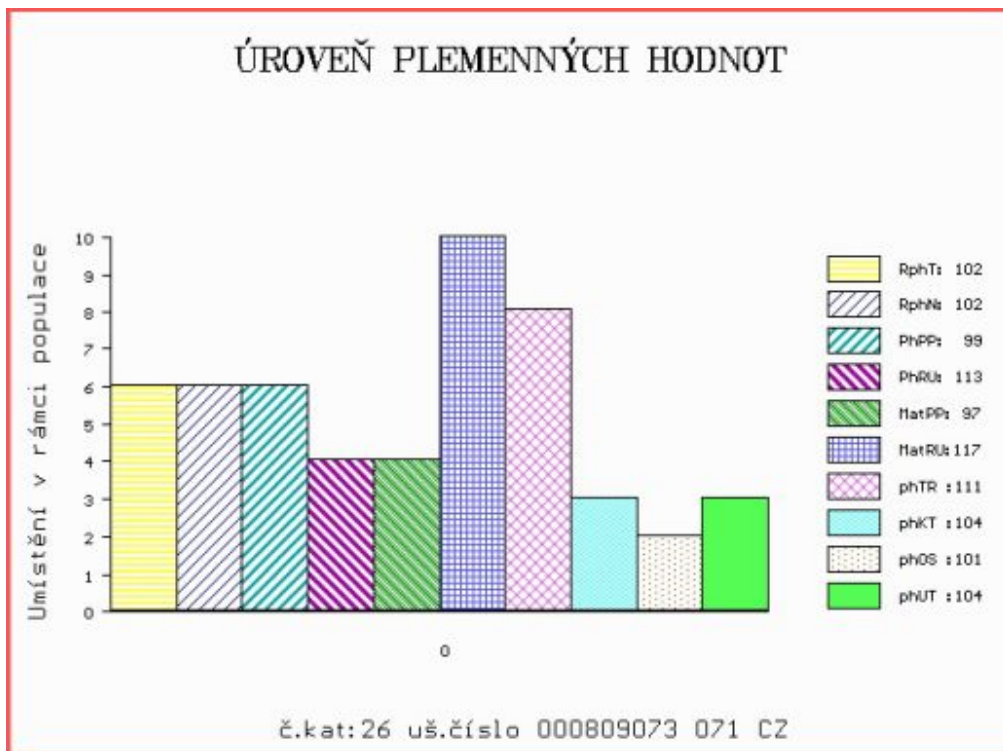

Číslo : 688246 062 CZ HAGAR REDU R* Číslo katalogu 27
 Dat.nar. : 18.02.2021 Plemeno : T100 Charolais
 Chovatel : REDU, spol. s r.o.
 Majitel : REDU, spol. s r.o.

**OTL
znaky**

Rohy	Ataxie	Q204X	F94L	Nt821	C313Y
R*	G/G	+/+	F/+	-	-

OOO	291 734	CAMELIA	1825086311
OO	261 849	HOLLYWOOD	1827162388
MOO	1825518467	FR ESSEX	1825518467

OTEC	ITI	164	ORIGAN G/G F/F	5810818708
OMO	261 850	VALERIEN	8935244076	
MO	5811239010	FR ELYSEE	5811239010	
MMO	5811505955	FR ADELAINÉ	5811505955	

OOM	ZIT 339	CASTOR	6146791641
OM	ICH 072	JAGUAR	8067788807
MOM	8065918390	FR ETNA	8065918390

MA	7122368642	FR	/2	ot NOLITA G/G +/+	7122368642
OMM	273 577	DURHAM SE	6347838708		
MM	7122184777	FR ISLANDE	7122184777		
MMM	7121386997	FR BIQUETTE	7121386997		

Vl.užit:nar: 46 *** kg ve 120d: 226 kg 210d: 381 kg 365d: 626 kg / kříž: 136 cm
 Přírůstek v testu : 1666 g / 100 přírůstek od narození: 1584 g / 101 šourek 42 cm
 Věk při ZV 425 dní aktuálně k 22.03.22 hmotnost: 675 kg výška v kříži: 139 cm

PLEMENNÉ HODNOTY

LINEARNÍ HODNOCENÍ

	pp	ru	pp	ru	TR	KT	OS	UT	Hmot	kříž	TR	KT	OS	UT	CE		
BÝK	PE	105	125	ME	97	93	104	115	116	115							
MATKA	PE	95	109	ME	101	109	107	109	108	108	830	152	26	20	18	6	70
OTEC	PE	111	131	ME	94	81	98	111	112	111	1010	147	24	23	24	8	79

HODNOCEN: TR 8 / /10 KT / / OS / / UT Výsledek:

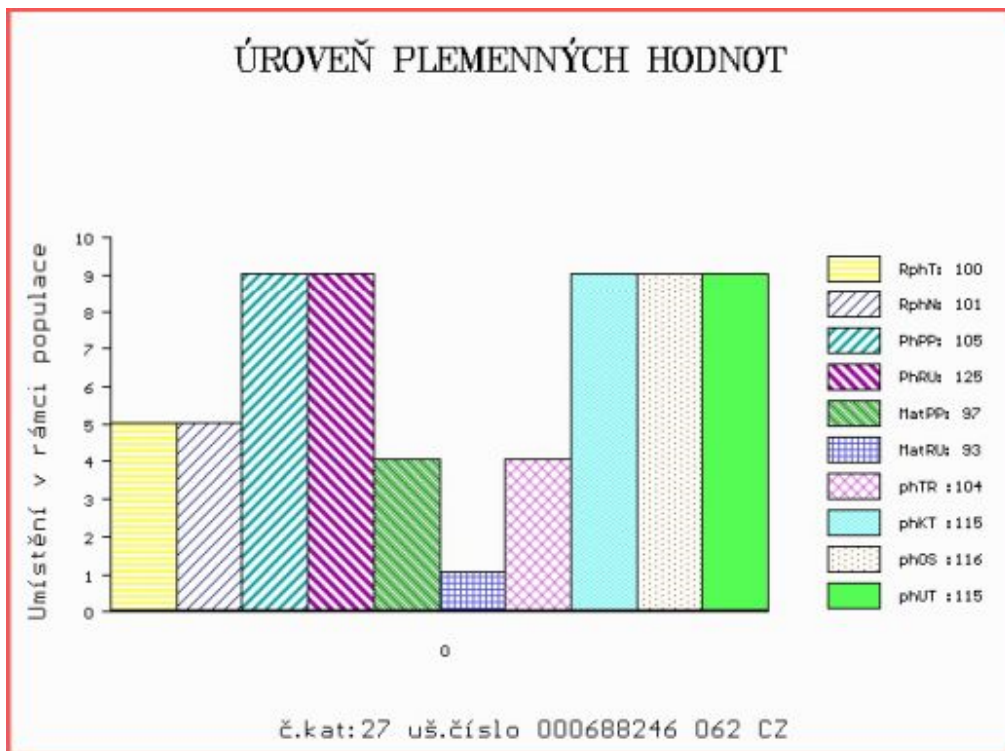

Číslo : 688248 062 CZ HUGO REDU R* Číslo katalogu 28
 Dat.nar. : 19.02.2021 Plemeno : T100 Charolais
 Chovatel : REDU, spol. s r.o.
 Majitel : REDU, spol. s r.o.

**OTL
znaky**

Rohy	Ataxie	Q204X	F94L	Nt821	C313Y
R*	G/G	+/+	F/+	-	-

OOO 291 086 GANDIN 7121731284
 OO 289 931 MAJOR 7122316397
 MOO 7121823285 FR ISABELLA 7121823285

OTEC ICH 849 OREO G/G F/F 5811218706
 OMO 289 932 HABILE 8526869563
 MO 5812214412 FR JEANNE 5812214412
 MMO 5816411574 FR GUILAINE 5816411574

OOM ZCH 704 NATUR 3697010336
 OM ZIT 350 ATHOS 7121525280
 MOM 7121272214 FR TOPASE 7121272214

MA 183737 941 CZ /4 ot BATHOSKA Z TÝNIŠTĚ G/G +/+ 411000183737941
 OMM 268 067 RENARD 0310250917
 MM 1822754 308 FR VALLEE 1822754308
 MMM 1897047288 FR NIKITA 1897047288

Vl.užit:nar: 37 *** kg ve 120d: 184 kg 210d: 315 kg 365d: 510 kg / kříž: 138 cm
 Přírůstek v testu : 1283 g / 89 přírůstek od narození: 1376 g / 97 šourek 41 cm
 Věk při ZV 424 dní aktuálně k 22.03.22 hmotnost: 582 kg výška v kříži: 141 cm

PLEMENNÉ HODNOTY

LINEARNÍ HODNOCENÍ

	pp	ru	pp	ru	TR	KT	OS	UT	Hmot	kříž	TR	KT	OS	UT	CE		
BÝK	PE	102	111	ME	104	96	103	105	104	105							
MATKA	PE	105	102	ME	107	106	103	104	102	103	942	145	25	23	21	8	77
OTEC	PE	94	127	ME	104	82	105	108	108	109	696	144	25	22	24	8	79

HODNOCEN: TR 9 / / 7 KT / / OS / / UT Výsledek:

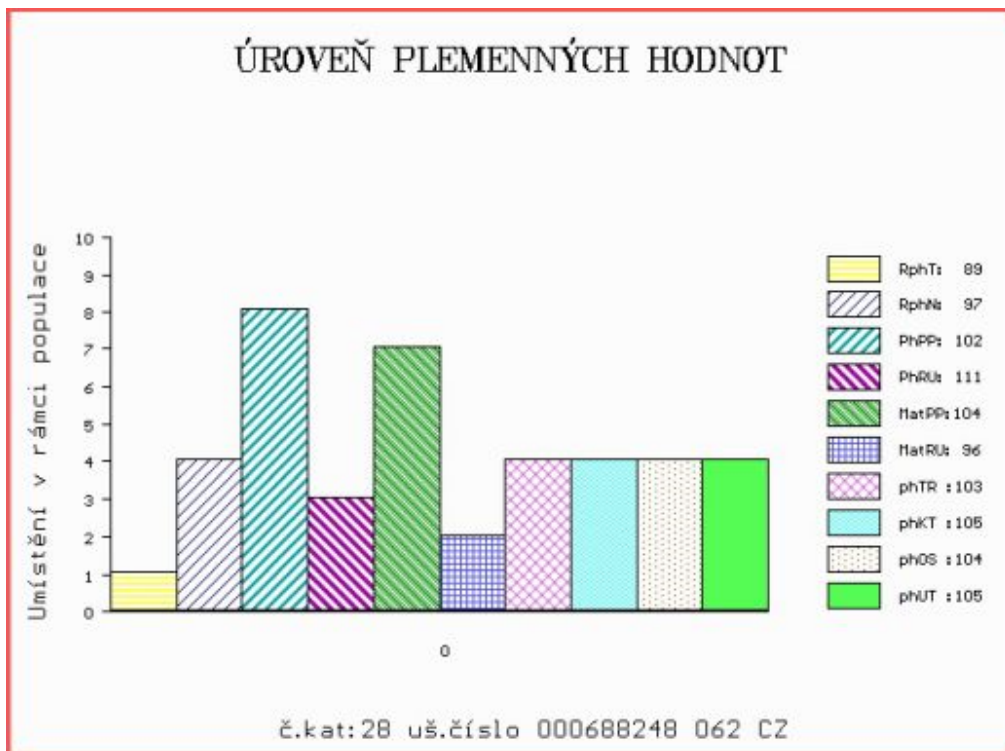

Číslo : 688249 062 CZ HENRY REDU R* Číslo katalogu 29
 Dat.nar. : 19.02.2021 Plemeno : T100 Charolais
 Chovatel : REDU, spol. s r.o.
 Majitel : REDU, spol. s r.o.

**OTL
znaky**

Rohy	Ataxie	Q204X	F94L	Nt821	C313Y
R*	G/G	+/+	F/+	-	-

OOO 291 086 GANDIN 7121731284
 OO 289 931 MAJOR 7122316397
 MOO 7121823285 FR ISABELLA 7121823285

OTEC ICH 849 OREO G/G F/F 5811218706
 OMO 289 932 HABILE 8526869563
 MO 5812214412 FR JEANNE 5812214412
 MMO 5816411574 FR GUILAINE 5816411574

OOM ZCH 704 NATUR 3697010336
 OM ZIT 350 ATHOS 7121525280
 MOM 7121272214 FR TOPASE 7121272214

MA 183737 941 CZ /4 ot BATHOSKA Z TÝNIŠTĚ G/G +/+ 411000183737941
 OMM 268 067 RENARD 0310250917
 MM 1822754 308 FR VALLEE 1822754308
 MMM 1897047288 FR NIKITA 1897047288

Vl.užit:nar: 38 *** kg ve 120d: 224 kg 210d: 356 kg 365d: 595 kg / kříž: 139 cm
 Přírůstek v testu : 1483 g / 89 přírůstek od narození: 1548 g / 97 šourek 41 cm
 Věk při ZV 424 dní aktuálně k 22.03.22 hmotnost: 651 kg výška v kříži: 139 cm

PLEMENNÉ HODNOTY

LINEARNÍ HODNOCENÍ

	pp	ru	pp	ru	TR	KT	OS	UT	Hmot	kříž	TR	KT	OS	UT	CE		
BÝK	PE	102	124	ME	104	89	112	113	112	114							
MATKA	PE	105	102	ME	107	106	103	104	102	103	942	145	25	23	21	8	77
OTEC	PE	94	127	ME	104	82	105	108	108	109	696	144	25	22	24	8	79

HODNOCEN: TR 8 / /10 KT / / OS / / UT Výsledek:

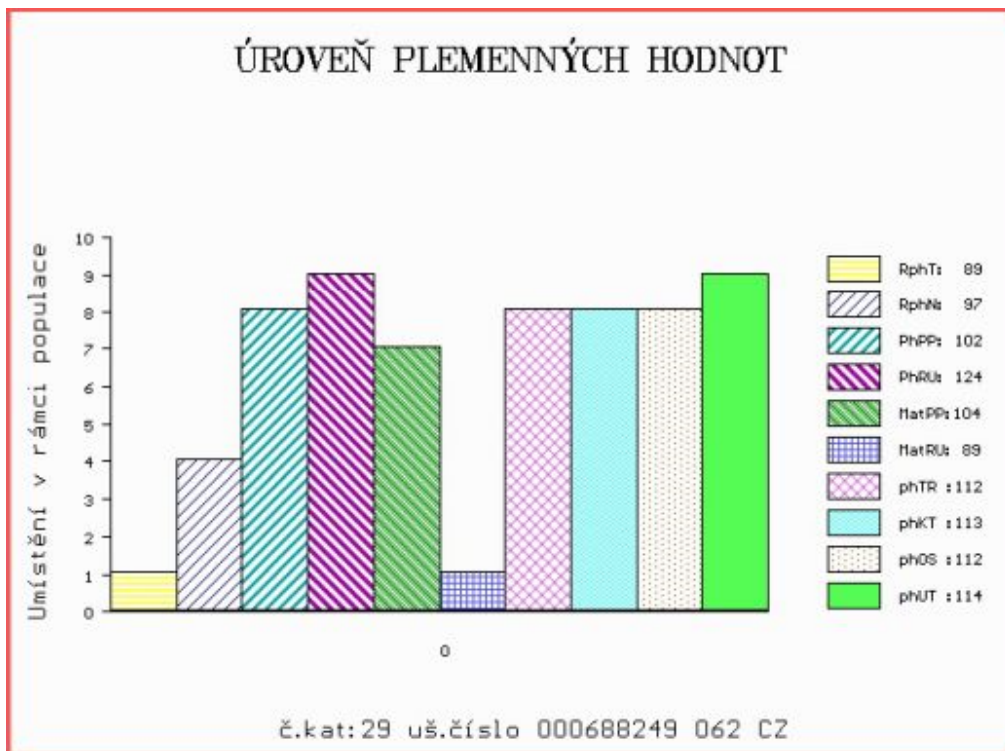

Číslo : 688250 062 CZ HUBERT REDU R* Číslo katalogu 30
 Dat.nar. : 21.02.2021 Plemeno : T100 Charolais
 Chovatel : REDU, spol. s r.o.
 Majitel : REDU, spol. s r.o.

**OTL
znaky**

Rohy	Ataxie	Q204X	F94L	Nt821	C313Y
R*	G/G	+/+	F/+	-	-

OOO	291 734	CAMELIA	1825086311
OO	261 849	HOLLYWOOD	1827162388
MOO	1825518467	FR ESSEX	1825518467

OTEC ITI 164 ORIGAN G/G F/F 5810818708

OMO	261 850	VALERIEN	8935244076
MO	5811239010	FR ELYSEE	5811239010
MMO	5811505955	FR ADELAINÉ	5811505955

OOM	273 914	DINO BREGNESGAARD P	68994-00171
OM	ZIT 097	GEORG P	11356-00756
MOM	1135600605	DK VENUS	11356-00605

MA 241632 962 CZ /3 ot BABETA ZE SKAL +/+ 275000241632962

OMM	ZTI 303	OSINA SU	062000508558041
MM	151389 941	CZ	369000151389941
MMM	120809 941	CZ	369000120809941

Vl.užit:nar: 45 *** kg ve 120d: 230 kg 210d: 385 kg 365d: 589 kg / kříž: 133 cm
 Přírustek v testu : 1308 g / 101 přírustek od narození: 1505 g / 102 šourek 41 cm
 Věk při ZV 422 dní aktuálně k 22.03.22 hmotnost: 638 kg výška v kříži: 139 cm

PLEMENNÉ HODNOTY

LINEARNÍ HODNOCENÍ

	pp	ru	pp	ru	TR	KT	OS	UT	Hmot	kříž	TR	KT	OS	UT	CE		
BÝK	PE	101	120	ME	103	94	109	114	115	115							
MATKA	PE	88	112	ME	114	106	100	108	111	108	906	148	24	22	20	7	73
OTEC	PE	111	131	ME	94	81	98	111	112	111	1010	147	24	23	24	8	79

HODNOCEN: TR 8 / /10 KT / / OS / / UT Výsledek:

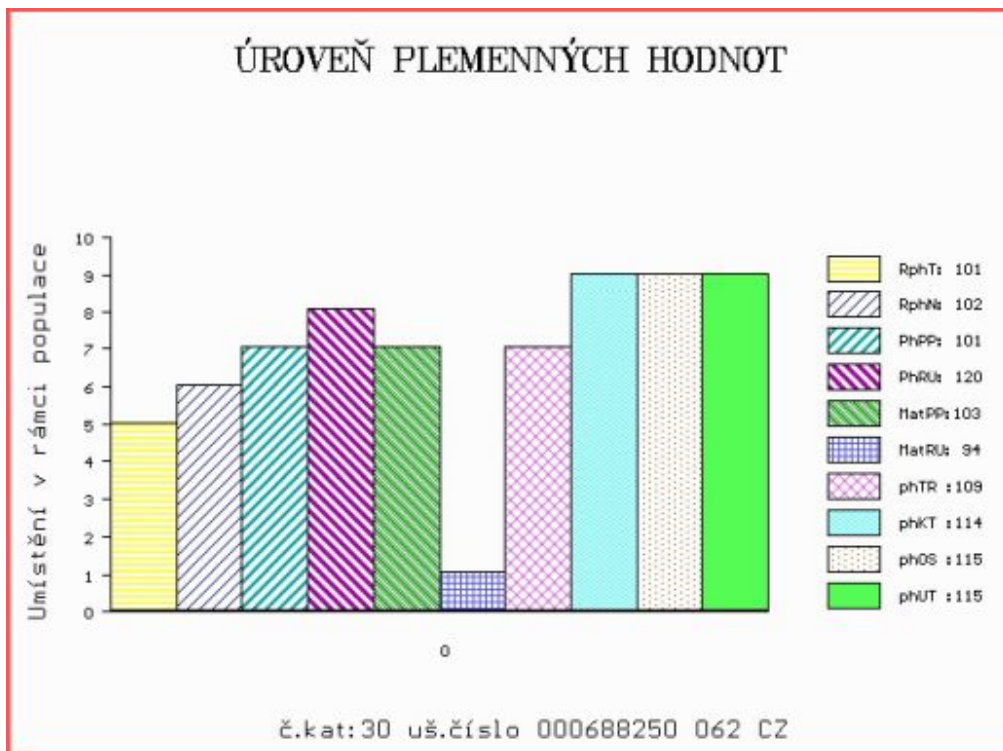

Číslo : 688251 062 CZ HABAN REDU P* Číslo katalogu 31
 Dat.nar. : 21.02.2021 Plemeno : T100 Charolais
 Chovatel : REDU, spol. s r.o.
 Majitel : REDU, spol. s r.o.

**OTL
znaky**

Rohy	Ataxie	Q204X	F94L	Nt821	C313Y
P*	G/G	+/+	+/+	-	-

OOO	ZCH 942	UNICO SC PP	7121333571
OO	ZIT 828	EDEN SC P	4522790010
MOO	4522796065	FR CASTILLE	4522796065

OTEC	ITI	166	POP ROCK A/G MH/+	7121959851
OMO	ZTI 905	TOMBAPIK	6464149921	
MO	7121682041	FR HACHETTE	7121682041	
MMO	7121162685	FR TRUFFE	7121162685	

OOM	ZTI 240	POPULAIR	7121319473
OM	ZTI 825	TRDLÍK Z TÝNIŠTĚ	411000536049041
MOM	2133633048	FR UNITE	2133633048

MA	185059 941 CZ	/4	ot BENJI Z ČISTÉ G/G F/+	369000185059941
OMM	ZCH 873	MAČETA	018000015442042	
MM	120801 941 CZ		369000120801941	
MMM	123343 502 CZ		128502123343	

Vl.užit:nar: 49 *** kg ve 120d: 209 kg 210d: 365 kg 365d: 635 kg / kříž: 139 cm
 Přírůstek v testu : 1733 g / 101 přírůstek od narození: 1673 g / 99 šourek 42 cm
 Věk při ZV 422 dní aktuálně k 22.03.22 hmotnost: 708 kg výška v kříži: 140 cm

PLEMENNÉ HODNOTY

LINEARNÍ HODNOCENÍ

	pp	ru	pp	ru	TR	KT	OS	UT	Hmot	kříž	TR	KT	OS	UT	CE		
BÝK	PE	97	113	ME	107	106	108	108	107	108							
MATKA	PE	96	104	ME	107	116	104	106	106	106	840	148	26	22	19	7	74
OTEC	PE	100	120	ME	105	97	115	112	110	112	720	146	29	22	19	7	77

HODNOCEN: TR 9 / /10 KT / / OS / / UT Výsledek:

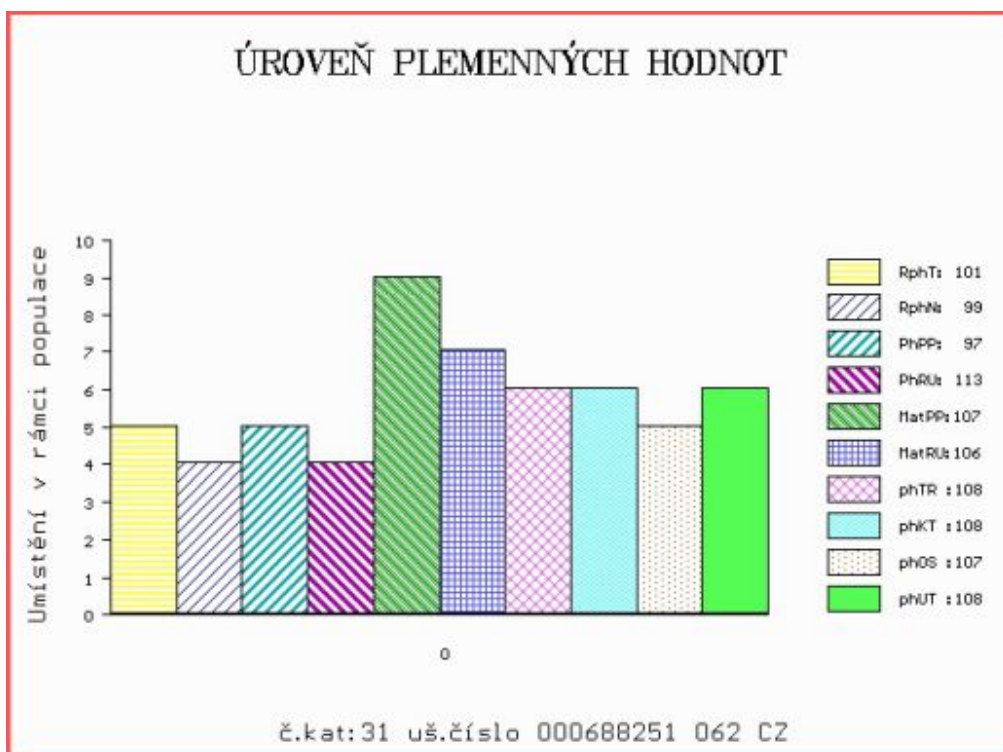

Číslo : 688252 062 CZ HOLBA REDU R* Číslo katalogu 32
 Dat.nar. : 21.02.2021 Plemeno : T100 Charolais
 Chovatel : REDU, spol. s r.o.
 Majitel : REDU, spol. s r.o.

**OTL
znaky**

Rohy	Ataxie	Q204X	F94L	Nt821	C313Y
R*	G/G	+/+	F/+	-	-

OOO	291 734	CAMELIA	1825086311
OO	261 849	HOLLYWOOD	1827162388
MOO	1825518467	FR ESSEX	1825518467

OTEC	ITI	164	ORIGAN G/G F/F	5810818708
OMO	261 850	VALERIEN	8935244076	
MO	5811239010	FR ELYSEE	5811239010	
MMO	5811505955	FR ADELAINÉ	5811505955	

OOM	266 720	COMMANDEUR	7187126401
OM	289 821	HONGROIS	7121582103
MOM	7192135808	FR HONGROISE	7192135808

MA	7122068948	FR	/1	ot NUIT G/G +/+	7122068948
OMM	280 350	TOLEDO	1001832316		
MM	7121523936	FR HAVANAISE	7121523936		
MMM	7121429674	FR ELLEJOLIE	7121429674		

Vl.užit:nar: 51 *** kg ve 120d: 222 kg 210d: 359 kg 365d: 617 kg / kříž: 141 cm
 Přírustek v testu : 1858 g / 98 přírustek od narození: 1556 g / 105 šourek 40 cm
 Věk při ZV 422 dní aktuálně k 22.03.22 hmotnost: 664 kg výška v kříži: 144 cm

PLEMENNÉ HODNOTY

LINEARNÍ HODNOCENÍ

	pp	ru	pp	ru	TR	KT	OS	UT	Hmot	kříž	TR	KT	OS	UT	CE		
BÝK	PE	99	121	ME	96	89	113	106	102	106							
MATKA	PE	94	101	ME	92	103	107	98	95	97	768	146	22	20	19	7	68
OTEC	PE	111	131	ME	94	81	98	111	112	111	1010	147	24	23	24	8	79

HODNOCEN: TR 10 / /10 KT / / OS / / UT Výsledek:

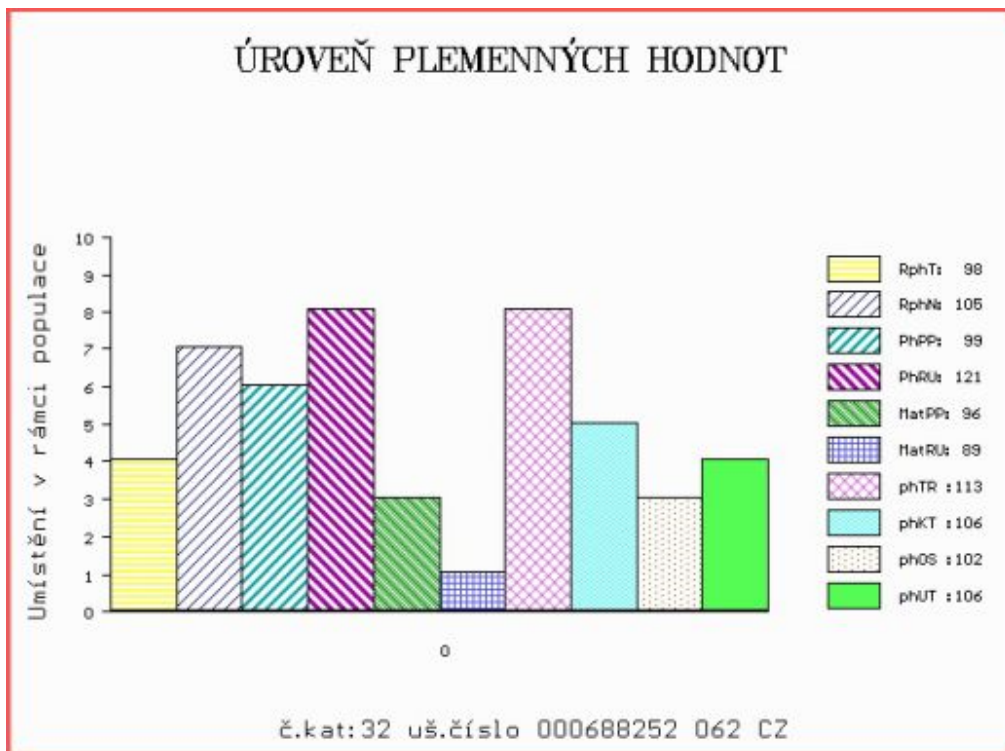

Číslo : 55742 035 CZ HRACHOR Číslo katalogu 33
 Dat.nar. : 22.02.2021 Plemeno : T100 Charolais
 Chovatel : Šumavský statek Dlouhá Ves s.r.o.
 Majitel : Šumavský statek Dlouhá Ves s.r.o.

**OTL
znaky**

Rohy	Ataxie	Q204X	F94L	Nt821	C313Y
-	G/G	+/+	+/+	-	-

OOO ZTI 903 BUSINESS 7240585019
 OO ICH 006 LINGO 7122415058
 MOO 7211829507 FR FORTUNE 7211829507

OTEC ITI 177 FLORIAN Z HUZOVÉ 241000763744081
 OMO ZIT 323 GENERAL 0801573468
 MO 293568 981 CZ 241000293568981
 MMO 160288 981 CZ 241000160288981

OOM ZCH 800 JUNIOR P 03.456 69884
 OM ZTI 390 PUPP CHPS P 310000541284021
 MOM 9276 921 CZ P 310000009276921

MA 455980 932 CZ /4 ot P 252000455980932
 OMM ZTI 329 PLÍSNÍK OD BÍLÉHO DOMU 164000572135032
 MM 351025 932 CZ 252000351025932
 MMM 191969 932 CZ 252000191969932

Vl.užit:nar: 49 ** kg ve 120d: 190 kg 210d: 312 kg 365d: 591 kg / kříž: 134 cm
 Přírůstek v testu : 2325 g / 101 přírůstek od narození: 1545 g / 107 šourek 42 cm
 Věk při ZV 421 dní aktuálně k 22.03.22 hmotnost: 656 kg výška v kříži: 139 cm

PLEMENNÉ HODNOTY

LINEARNÍ HODNOCENÍ

	pp	ru	pp	ru	TR	KT	OS	UT	Hmot	kříž	TR	KT	OS	UT	CE
BÝK PE	102	121	ME	99	95	90	95	97	94						
MATKA PE	105	112	ME	107	89	91	95	96	95	789	149	21	21	19	7 68
OTEC PE	99	126	ME	91	103	115	117	117	116	692	143	27	22	21	7 77

HODNOCEN: TR 8 / /10 KT / / OS / / UT Výsledek:

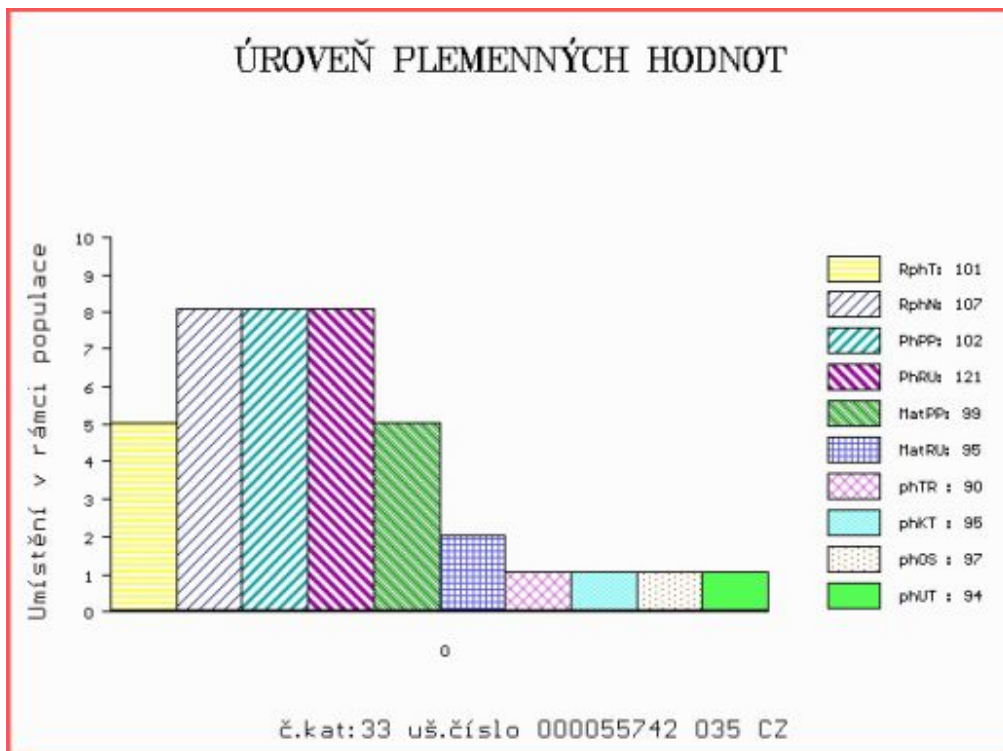

Číslo : 688253 062 CZ HYKA REDU V* Číslo katalogu 34
 Dat.nar. : 24.02.2021 Plemeno : T100 Charolais
 Chovatel : REDU, spol. s r.o.
 Majitel : REDU, spol. s r.o.

**OTL
znaky**

Rohy	Ataxie	Q204X	F94L	Nt821	C313Y
P*	G/G	+/+	+/+	-	-

OOO ZCH 942 UNICO SC PP 7121333571
 OO ZIT 340 ENRICO SC P 8563019066
 MOO 8563018323 FR TEINTE 8563018323

OTEC ICH 397 MIKADO SC G/G +/+ PP 0338396655
 OMO 288 316 CHICMOD BB P 7121297493
 MO 314763836 FR IBIZA SC P 0314763836
 MMO 312256485 FR BETISE 0312256485

OOM ZTI 099 ROCHEFORT RJ 7121290962
 OM ZTI 855 TREWIS AGROCHYT 391000709815061
 MOM 175417 961 CZ 186000175417961

MA 183802 941 CZ /4 ot BERTA Z TÝNIŠTĚ G/G MH/+ 411000183802941
 OMM 267 906 OXFORD 7198124727
 MM 7121384 001 FR VALACHIE 7121384001
 MMM 7121291550 FR SAGESSE 7121291550

Vl.užit:nar: 44 *** kg ve 120d: 230 kg 210d: 376 kg 365d: 669 kg / kříž: 138 cm
 Přírůstek v testu : 1841 g / 95 přírůstek od narození: 1708 g / 94 šourek 42 cm
 Věk při ZV 419 dní aktuálně k 22.03.22 hmotnost: 712 kg výška v kříži: 142 cm

PLEMENNÉ HODNOTY

LINEARNÍ HODNOCENÍ

	pp	ru	pp	ru	TR	KT	OS	UT	Hmot	kříž	TR	KT	OS	UT	CE		
BÝK	PE	96	122	ME	113	88	117	107	103	107							
MATKA	PE	78	109	ME	113	100	108	109	109	110	918	148	26	22	23	8	79
OTEC	PE	104	124	ME	118	83	104	97	96	97	810	148	28	23	22	8	81

HODNOCEN: TR 10 / /10 KT / / OS / / UT Výsledek:

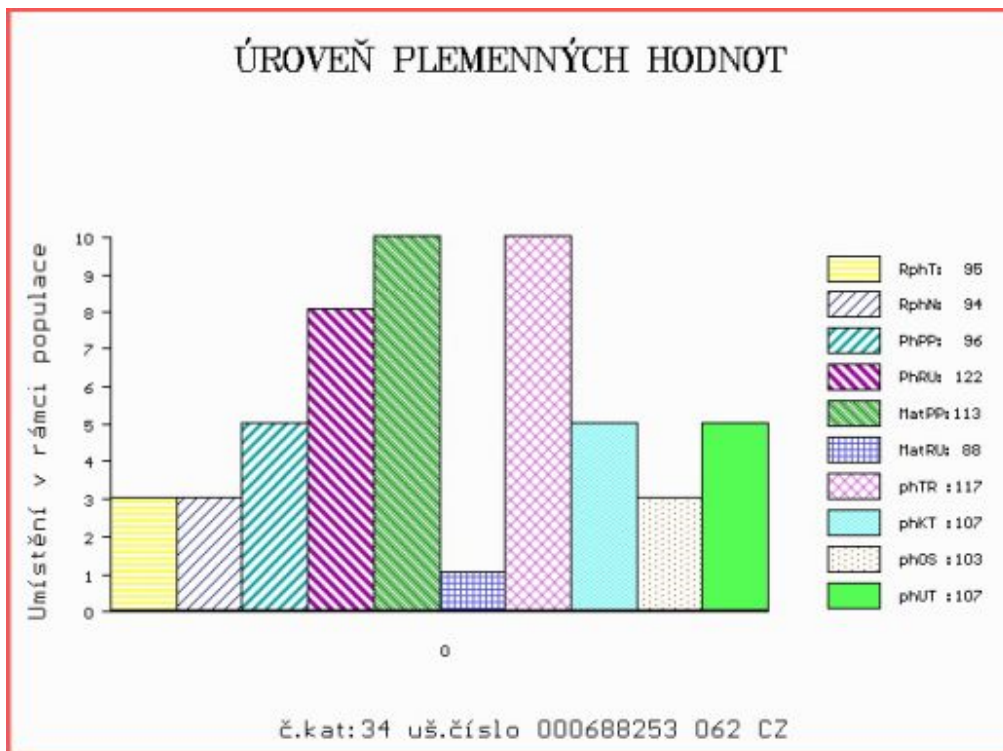

Číslo : 180709 064 CZ HILL R* Číslo katalogu 35
 Dat.nar. : 26.02.2021 Plemeno : T100 Charolais
 Chovatel : Knotek Jan ml., Rozseč
 Majitel : Knotek Jan ml., Rozseč

**OTL
znaky**

Rohy	Ataxie	Q204X	F94L	Nt821	C313Y
R*	A/G	MH/+	+/+	-	-

OOO ITI 071 UTRILLOMIC 0311403788
 OO ZIT 827 CHIC 0312717858
 MOO 311263244 FR URSULA 0311263244

OTEC ICH 452 MALAKOFF 7911162166
 OMO 268 185 ROMEO 8521993791
 MO 7911161164 FR ALPINE 7911161164
 MMO 7911160380 FR RESISTANTE 7911160380

OOM ZTI 906 UNILATERAL 0311624320
 OM ZIT 387 HARLEY 5343819463
 MOM 5343819141 FR BIENAIMEE 5343819141

MA 504995 932 CZ /2 ot DÁŠENKA DH 393000504995932
 OMM ZTI 480 ROCK V 329000554576052
 MM 334106 932 CZ VANDOROBA DH 393000334106932
 MMM 108555 932 CZ 393000108555932

Vl.užit:nar: 49 * kg ve 120d: 201 kg 210d: 376 kg 365d: 575 kg / kříž: 137 cm
 Přírustek v testu : 1608 g / 101 přírustek od narození: 1486 g / 97 šourek 41 cm
 Věk při ZV 417 dní aktuálně k 22.03.22 hmotnost: 627 kg výška v kříži: 140 cm

PLEMENNÉ HODNOTY

LINEARNÍ HODNOCENÍ

	pp	ru	pp	ru	TR	KT	OS	UT	Hmot	kříž	TR	KT	OS	UT	CE		
BÝK	PE	98	113	ME	103	106	108	107	106	108							
MATKA	PE	103	105	ME	104	118	97	95	95	96	688	145	19	19	20	7	65
OTEC	PE	91	116	ME	102	95	111	108	106	107	0	0	0	0	0	0	0

HODNOCEN: TR 9 / /10 KT / / OS / / UT Výsledek:

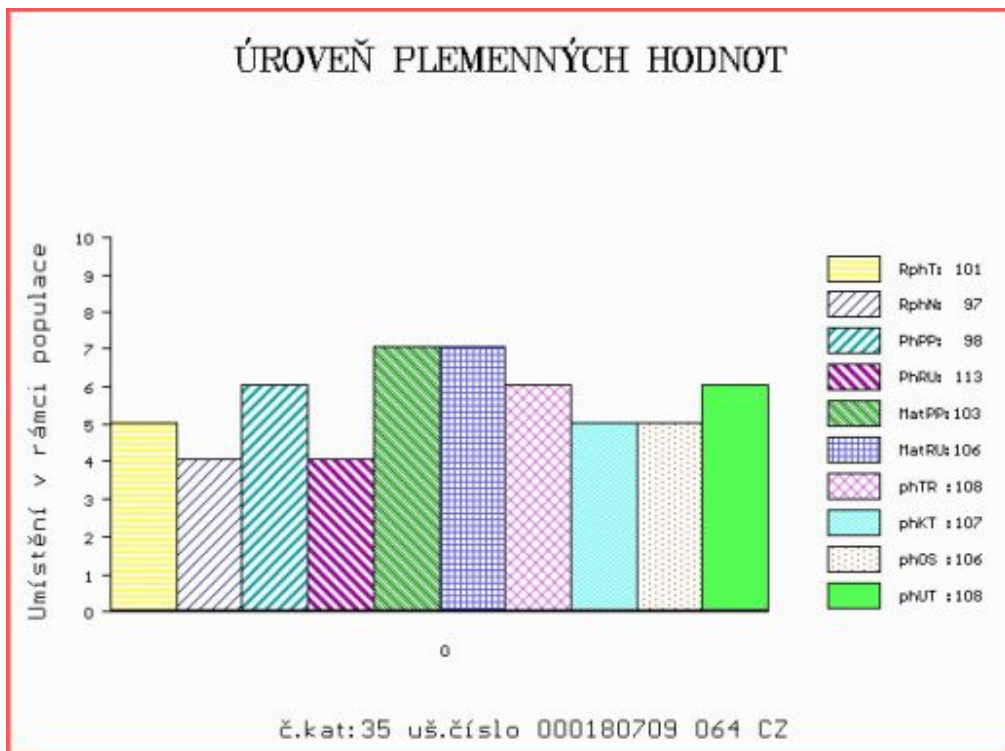

Číslo : 793525 081 CZ HON Z HODSLAVIC Číslo katalogu 36
 Dat.nar. : 01.03.2021 Plemeno : T100 Charolais
 Chovatel : Indrák Kamil, Hodslavice
 Majitel : Indrák Kamil, Hodslavice

**OTL
znaky**

Rohy	Ataxie	Q204X	F94L	Nt821	C313Y
-	A/G	+/+	+/+	-	-

OOO ZCH 703 NECESSAIRE 6327793880
 OO ZIT 100 VOLTAIRE 4522794020
 MOO 4522791051 FR SAVANE 4522791051

OTEC ZIT 812 ATLAS Z MEZIBOŘÍ 017000871472061

OMO ZCH 806 HABIT 7992101442
 MO 490934 961 CZ ULJANA Z MEZIBOŘÍ 017000490934961
 MMO 344607 961 CZ ROXANA Z MEZIBOŘÍ 017000344607961

OOM ZCH 517 NELSON 0397108304
 OM ZTI 246 ULYSSE 5816903406
 MOM 5897127450 FR NICOTINE 5897127450

MA 232296 981 CZ /6 ot 448000232296981

OMM ZCH 449 LAUREL 7195122401
 MM 180520 981 CZ TEREZA ZE STRÁNÍKA 448000180520981
 MMM 148546 981 CZ 410000148546981

Vl.užit:nar: 45 *** kg ve 120d: 263 kg 210d: 402 kg 365d: 620 kg / kříž: 136 cm
 Přírustek v testu : 1508 g / 111 přírustek od narození: 1575 g / 101 šourek 41 cm
 Věk při ZV 414 dní aktuálně k 22.03.22 hmotnost: 653 kg výška v kříži: 140 cm

PLEMENNÉ HODNOTY

LINEARNÍ HODNOCENÍ

	pp	ru	pp	ru	TR	KT	OS	UT	Hmot	kříž	TR	KT	OS	UT	CE		
BÝK	PE	102	129	ME	99	105	109	120	123	121							
MATKA	PE	101	105	ME	112	113	100	109	111	109	856	144	25	22	21	7	75
OTEC	PE	106	130	ME	84	105	110	113	115	115	704	142	27	23	24	7	81

HODNOCEN: TR 9 / /10 KT / / OS / / UT Výsledek:

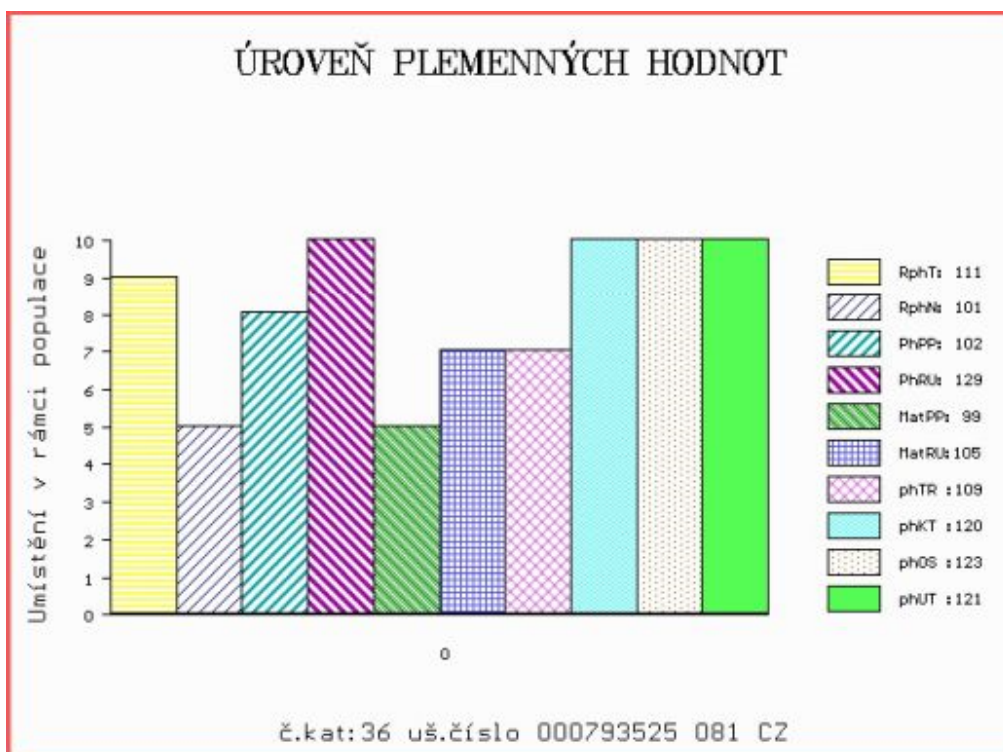

Číslo : 688259 062 CZ HECKR REDU R* Číslo katalogu 37
 Dat.nar. : 05.03.2021 Plemeno : T100 Charolais
 Chovatel : REDU, spol. s r.o.
 Majitel : REDU, spol. s r.o.

**OTL
znaky**

Rohy	Ataxie	Q204X	F94L	Nt821	C313Y
R*	G/G	+/+	F/+	-	-

OOO 291 086 GANDIN 7121731284
 OO 289 931 MAJOR 7122316397
 MOO 7121823285 FR ISABELLA 7121823285

OTEC ICH 849 OREO G/G F/F 5811218706
 OMO 289 932 HABILE 8526869563
 MO 5812214412 FR JEANNE 5812214412
 MMO 5816411574 FR GUILAINE 5816411574

OOM ZTI 249 AVAL 7121525668
 OM ZIT 282 VELEK Z TÝNIŠTĚ 411000551939041
 MOM 800111373 FR URSULA 0800111373

MA 194579 941 CZ /2 ot CEDULE Z ČISTÉ G/G +/+ 369000194579941
 OMM ZCH 794 LAKOMÝ ET 186061157401
 MM 159726 941 CZ 369000159726941
 MMM 7121161151 FR SAVANTE 7121161151

Vl.užit:nar: 54 *** kg ve 120d: 192 kg 210d: 341 kg 365d: 551 kg / kříž: 140 cm
 Přírůstek v testu : 1366 g / 96 přírůstek od narození: 1364 g / 103 šourek 40 cm
 Věk při ZV 410 dní aktuálně k 22.03.22 hmotnost: 575 kg výška v kříži: 142 cm

PLEMENNÉ HODNOTY

LINEARNÍ HODNOCENÍ

	pp	ru	pp	ru	TR	KT	OS	UT	Hmot	kříž	TR	KT	OS	UT	CE		
BÝK	PE	90	113	ME	115	93	106	100	98	101							
MATKA	PE	104	108	ME	115	99	102	97	96	98	720	144	23	20	17	6	66
OTEC	PE	94	127	ME	104	82	105	108	108	109	696	144	25	22	24	8	79

HODNOCEN: TR 10 / / 8 KT / / OS / / UT Výsledek:

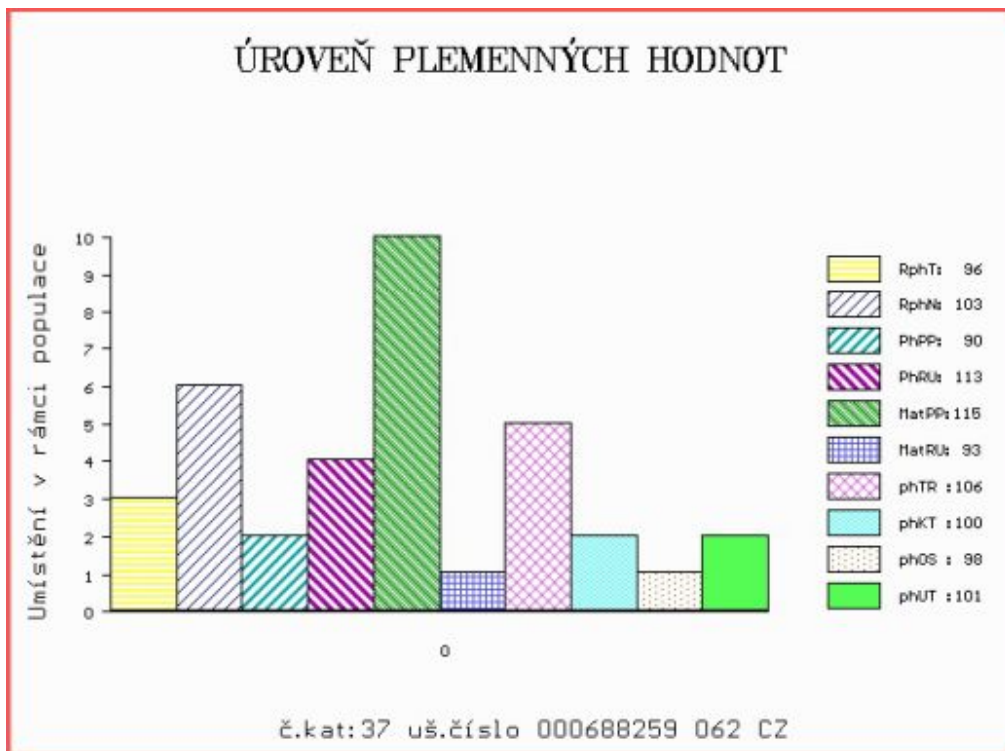

Číslo : 688260 062 CZ HORIZON REDU PP Číslo katalogu 38
 Dat.nar. : 07.03.2021 Plemeno : T100 Charolais
 Chovatel : REDU, spol. s r.o.
 Majitel : REDU, spol. s r.o.

**OTL
znaky**

Rohy	Ataxie	Q204X	F94L	Nt821	C313Y
PP	G/G	+/+	+/+	-	-

OOO ZCH 942 UNICO SC PP 7121333571
 OO ZIT 340 ENRICO SC P 8563019066
 MOO 8563018323 FR TEINTE 8563018323

OTEC ICH 397 MIKADO SC G/G +/+ PP 0338396655
 OMO 288 316 CHICMOD BB P 7121297493
 MO 314763836 FR IBIZA SC P 0314763836
 MMO 312256485 FR BETISE 0312256485

OOM ZTI 085 VIRGIL SC P 4240983344
 OM ZTI 896 FRENE SC V 2147091116
 MOM 2147098010 FR CHAMADE 2147098010

MA 183750 941 CZ /4 ot BONA Z TÝNIŠTĚ G/G F/+ P 411000183750941
 OMM ZTI 542 DELUGE 4241508084
 MM 157799 941 CZ VŠETEČKA Z TÝNIŠTĚ 411000157799941
 MMM 7121324110 FR VANNE 7121324110

Vl.užit:nar: 54 *** kg ve 120d: 267 kg 210d: 435 kg 365d: 682 kg / kříž: 142 cm
 Přírustek v testu : 1808 g / 100 přírustek od narození: 1779 g / 94 šourek 41 cm
 Věk při ZV 408 dní aktuálně k 22.03.22 hmotnost: 730 kg výška v kříži: 146 cm

PLEMENNÉ HODNOTY

LINEARNÍ HODNOCENÍ

	pp	ru	pp	ru	TR	KT	OS	UT	Hmot	kříž	TR	KT	OS	UT	CE		
BÝK	PE	100	131	ME	108	95	118	105	102	105							
MATKA	PE	107	111	ME	91	118	112	103	101	103	940	146	27	24	22	8	81
OTEC	PE	104	124	ME	118	83	104	97	96	97	810	148	28	23	22	8	81

HODNOCEN: TR 10 / /10 KT / / OS / / UT Výsledek:

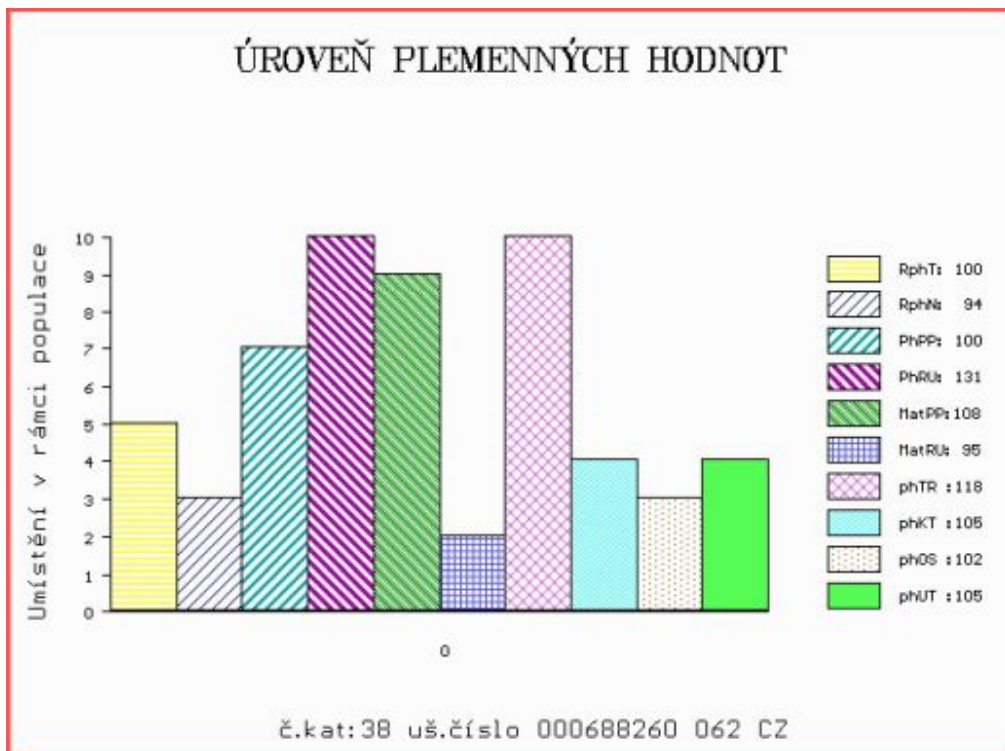

Číslo : 688261 062 CZ HAVEN REDU R* Číslo katalogu 39
 Dat.nar. : 07.03.2021 Plemeno : T100 Charolais
 Chovatel : REDU, spol. s r.o.
 Majitel : REDU, spol. s r.o.

**OTL
znaky**

Rohy	Ataxie	Q204X	F94L	Nt821	C313Y
R*	G/G	MH/+	F/+	-	-

OOO 291 086 GANDIN 7121731284
 OO 289 931 MAJOR 7122316397
 MOO 7121823285 FR ISABELLA 7121823285

OTEC ICH 849 OREO G/G F/F 5811218706

OMO 289 932 HABILE 8526869563
 MO 5812214412 FR JEANNE 5812214412
 MMO 5816411574 FR GUILAINE 5816411574

OOM ZTI 435 BAJOR SC P 7121576467
 OM ZTI 761 SIMON Z BORU P 386000616681021
 MOM 114979 111 CZ 229000114979111

MA 203444 941 CZ /2 ot CLAUDIE Z ČISTÉ G/G MH/+ P 369000203444941

OMM CHP 870 MONTY Z VESELÍČKA 068000114591021
 MM 159737 941 CZ 369000159737941
 MMM 310551527 FR SEMAINE 0310551527

Vl.užit:nar: 51 *** kg ve 120d: 190 kg 210d: 318 kg 365d: 615 kg / kříž: 136 cm
 Přírůstek v testu : 1733 g / 100 přírůstek od narození: 1563 g / 104 šourek 41 cm
 Věk při ZV 408 dní aktuálně k 22.03.22 hmotnost: 645 kg výška v kříži: 141 cm

PLEMENNÉ HODNOTY

LINEARNÍ HODNOCENÍ

	pp	ru	pp	ru	TR	KT	OS	UT	Hmot	kříž	TR	KT	OS	UT	CE		
BÝK	PE	97	111	ME	98	93	94	97	98	97							
MATKA	PE	103	100	ME	87	105	94	96	98	95	824	146	19	18	18	6	61
OTEC	PE	94	127	ME	104	82	105	108	108	109	696	144	25	22	24	8	79

HODNOCEN: TR 10 / /10 KT / / OS / / UT Výsledek:

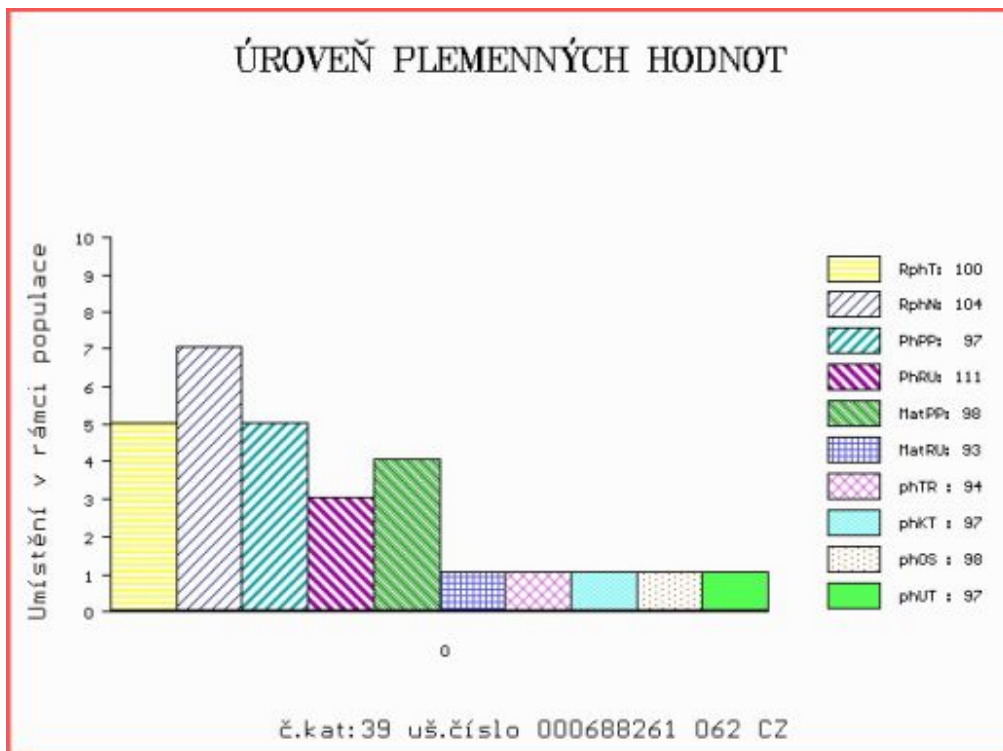

Číslo : 810706 081 CZ HERINEK Z HODSLAVIC Číslo katalogu 40
 Dat.nar. : 08.03.2021 Plemeno : T100 Charolais
 Chovatel : Indrák Kamil, Hodslavice
 Majitel : Indrák Kamil, Hodslavice

**OTL
znaky**

Rohy	Ataxie	Q204X	F94L	Nt821	C313Y
-	G/G	+/+	+/+	-	-

OOO ZCH 703 NECESSAIRE 6327793880
 OO ZIT 100 VOLTAIRE 4522794020
 MOO 4522791051 FR SAVANE 4522791051

OTEC ZIT 812 ATLAS Z MEZIBOŘÍ 017000871472061

OMO ZCH 806 HABIT 7992101442
 MO 490934 961 CZ ULJANA Z MEZIBOŘÍ 017000490934961
 MMO 344607 961 CZ ROXANA Z MEZIBOŘÍ 017000344607961

OOM ZCH 489 LAKANAL 0395121015
 OM ZCH 794 LAKOMÝ ET 186061157401
 MOM 1556 417 CZ HANA 186417001556

MA 318546 981 CZ /3 ot CELERKU Z STRANÍKA 448000318546981

OMM ZTI 060 NORMEN CHPS P 310000102096021
 MM 180518 981 CZ TINA ZE STRANÍKA P 448000180518981
 MMM 117201 981 CZ 304000117201981

Vl.užit:nar: 47 *** kg ve 120d: 192 kg 210d: 323 kg 365d: 574 kg / kříž: 137 cm
 Přírůstek v testu : 1883 g / 100 přírůstek od narození: 1483 g / 94 šourek 40 cm
 Věk při ZV 407 dní aktuálně k 22.03.22 hmotnost: 609 kg výška v kříži: 141 cm

PLEMENNÉ HODNOTY

LINEARNÍ HODNOCENÍ

	pp	ru	pp	ru	TR	KT	OS	UT	Hmot	kříž	TR	KT	OS	UT	CE		
BÝK	PE	100	113	ME	95	110	100	103	104	104							
MATKA	PE	100	104	ME	100	111	97	102	102	102	750	143	26	20	22	7	75
OTEC	PE	106	130	ME	84	105	110	113	115	115	704	142	27	23	24	7	81

HODNOCEN: TR 10 / / 9 KT / / OS / / UT Výsledek:

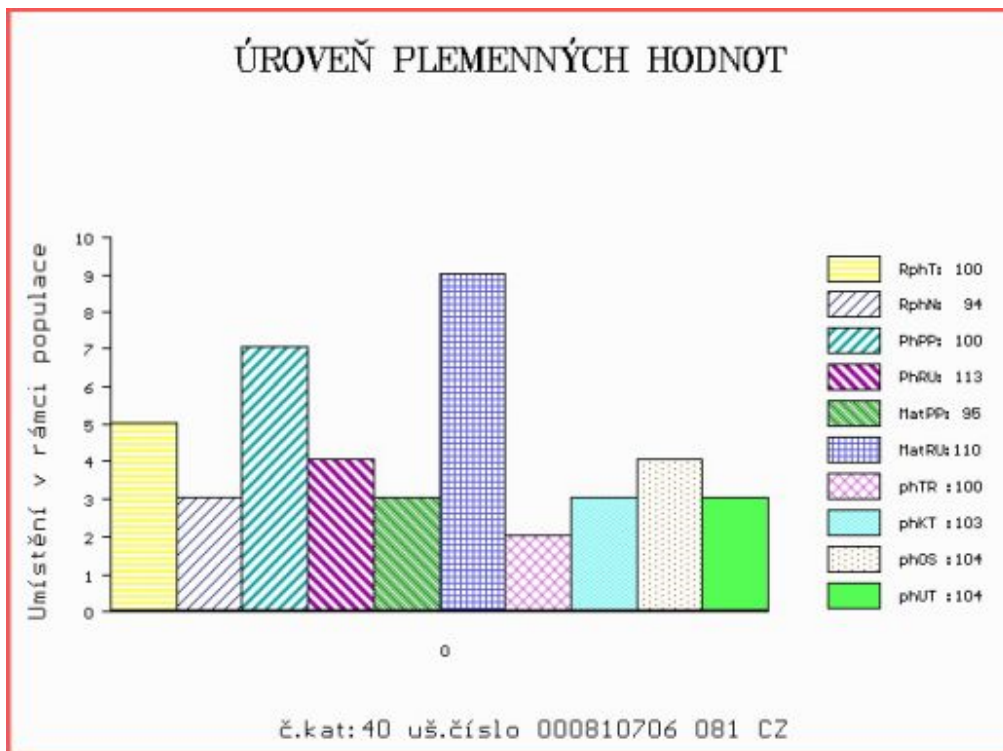

Číslo : **688262 062 CZ** **HARVES REDU P*** Číslo katalogu 41
 Dat.nar. : 10.03.2021 Plemeno : T100 Charolais
 Chovatel : REDU, spol. s r.o.
 Majitel : REDU, spol. s r.o.

**OTL
znaky**

Rohy	Ataxie	Q204X	F94L	Nt821	C313Y
P*	G/G	+/+	+/+	-	-

OOO ZCH 942 UNICO SC PP 7121333571
 OO ZIT 340 ENRICO SC P 8563019066
 MOO 8563018323 FR TEINTE 8563018323

OTEC ICH 397 MIKADO SC G/G +/+ PP 0338396655
 OMO 288 316 CHICMOD BB P 7121297493
 MO 314763836 FR IBIZA SC P 0314763836
 MMO 312256485 FR BETISE 0312256485

OOM ZTI 249 AVAL 7121525668
 OM ZIT 282 VELEK Z TÝNIŠTĚ 411000551939041
 MOM 800111373 FR URSULA 0800111373

MA 194559 941 CZ /3 ot CLAUDIE Z ČISTÉ A/G +/+ 369000194559941
 OMM ZCH 873 MAČETA 018000015442042
 MM 120802 941 CZ 369000120802941
 MMM 5810101147 FR SAGESSE 5810101147

Vl.užit:nar: **49** *** kg ve 120d: **241** kg 210d: **393** kg 365d: **628** kg / kříž: **138** cm
 Přírůstek v testu : **1558** g / **99** přírůstek od narození: **1621** g / **94** šourek **39** cm
 Věk při ZV **405** dní aktuálně k 22.03.22 hmotnost: **660** kg výška v kříži: **140** cm

PLEMENNÉ HODNOTY

LINEARNÍ HODNOCENÍ

	pp	ru	pp	ru	TR	KT	OS	UT	Hmot	kříž	TR	KT	OS	UT	CE
BÝK PE	99	125	ME	113	90	113	112	110	111						
MATKA PE	96	114	ME	108	103	107	113	113	111	732	143	22	20	19	7 68
OTEC PE	104	124	ME	118	83	104	97	96	97	810	148	28	23	22	8 81

HODNOCEN: TR 9 / /10 KT / / OS / / UT Výsledek:

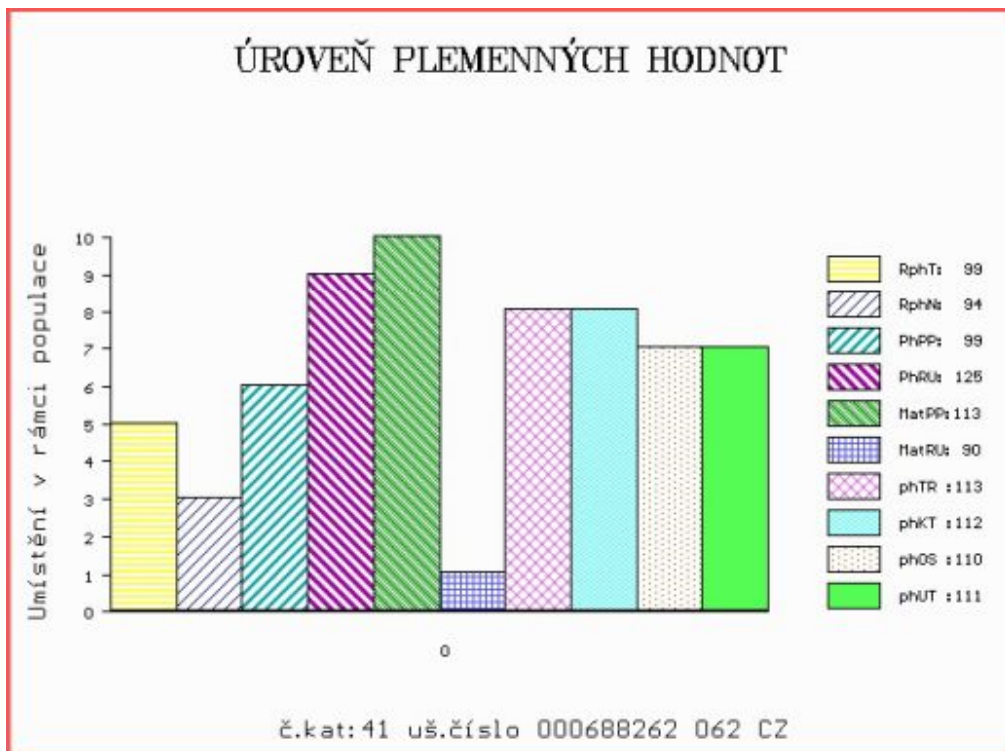

Číslo : 793602 081 CZ HORST Z HODSLAVIC P* Číslo katalogu 42
 Dat.nar. : 10.03.2021 Plemeno : T100 Charolais
 Chovatel : Rýdel Josef ing.,Hodslavice
 Majitel : Rýdel Josef ing.,Hodslavice

**OTL
znaky**

Rohy	Ataxie	Q204X	F94L	Nt821	C313Y
P*	G/G	+/+	+/+	-	-

OOO 281 983 FORGEOT SC P 7121830998
 OO ZIT 787 ICEBERG PP 6950750721
 MOO 6950644887 FR FLAMME P 6950644887

OTEC ICH 734 MERLIN P 6950902377
 OMO 272 292 ROBUSTIN 0700511069
 MO 6950644912 FR FEERIE 6950644912
 MMO 6950459155 FR BUVETTE 6950459155

OOM ZTI 904 SESAME 5703388462
 OM ZIT 339 CASTOR 6146791641
 MOM 6146791345 FR TRAGEDIE 6146791345

MA 368256 981 CZ /1 ot G/G +/+ R* 304000368256981
 OMM ZTI 590 ROMEO Z BORU V 386000590710021
 MM 181287 981 CZ 304000181287981
 MMM 181280 981 CZ NORMA P 304000181280981

Vl.užit:nar: 44 ** kg ve 120d: 207 kg 210d: 359 kg 365d: 570 kg / kříž: 139 cm
 Přírustek v testu : 1833 g / 91 přírustek od narození: 1515 g / 95 šourek 42 cm
 Věk při ZV 405 dní aktuálně k 22.03.22 hmotnost: 615 kg výška v kříži: 141 cm

PLEMENNÉ HODNOTY

LINEARNÍ HODNOCENÍ

	pp	ru	pp	ru	TR	KT	OS	UT	Hmot	kříž	TR	KT	OS	UT	CE		
BÝK	PE	99	121	ME	106	114	113	107	104	107							
MATKA	PE	100	129	ME	114	117	109	103	101	103	892	150	27	23	21	8	79
OTEC	PE	99	109	ME	96	111	103	105	105	105	0	0	0	0	0	0	0

HODNOCEN: TR 10 / /10 KT / / OS / / UT Výsledek:

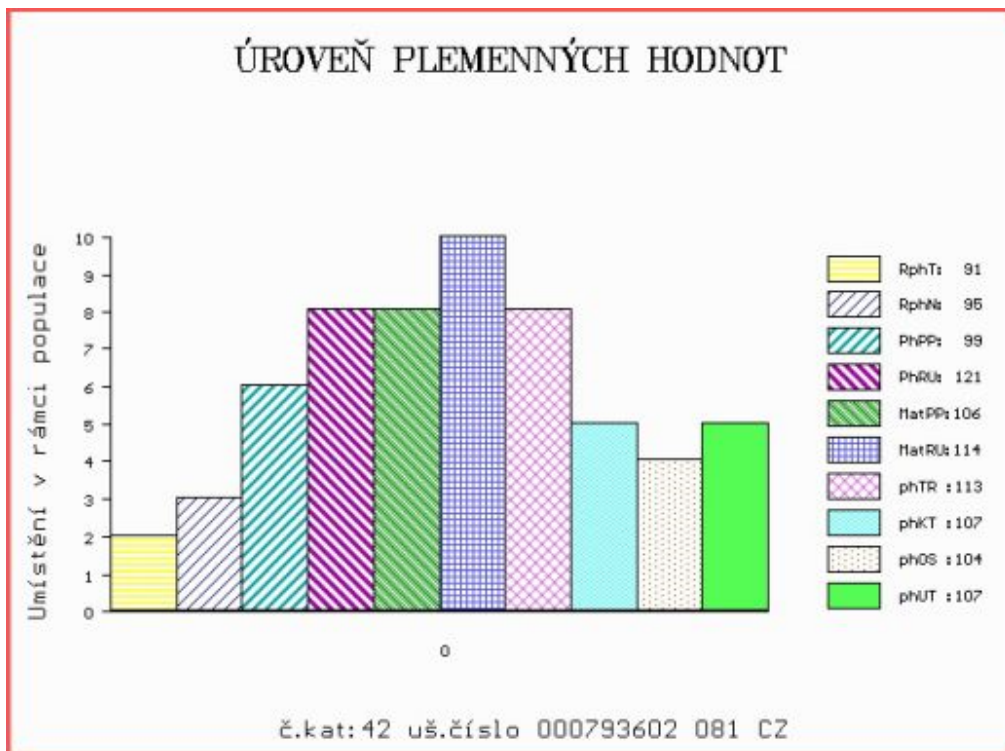

Číslo : 180712 064 CZ HLEDÍK P* Číslo katalogu 43
 Dat.nar. : 11.03.2021 Plemeno : T100 Charolais
 Chovatel : Knotek Jan ml., Rozseč
 Majitel : Knotek Jan ml., Rozseč

**OTL
znaky**

Rohy	Ataxie	Q204X	F94L	Nt821	C313Y
P*	G/G	MH/+	+/+	-	-

OOO ZIT 527 HEAVEN SC P 8927793353
 OO 261 852 LESPACE P 8906916258
 MOO 8906918035 FR DESIRELESS 8906918035

OTEC ITI 162 PARADIS P 7122159436
 OMO 268 772 PRESIDENT 2199103254
 MO 7121599586 FR ESPERANCE 7121599586
 MMO 7196301628 FR MAJORETTE 7196301628

OOM ZCH 701 NOVOTEL 5897127519
 OM ZIT 519 VIGNY 5703555188
 MOM 7126659229 FR PASTEL 7126659229

MA 202700 941 CZ /1 ot DÍRKA Z TÝNIŠTĚ 411000202700941
 OMM ZTI 555 NIPPUR 5797023562
 MM 166011 941 CZ VANIČKA Z TÝNIŠTĚ 411000166011941
 MMM 141700 941 CZ KOUPELNOVÁ Z TÝNIŠTĚ 411000141700941

Vl.užit:nar: 49 * kg ve 120d: 206 kg 210d: 382 kg 365d: 613 kg / kříž: 133 cm
 Přírůstek v testu : 2033 g / 104 přírůstek od narození: 1614 g / 94 šourek 40 cm
 Věk při ZV 404 dní aktuálně k 22.03.22 hmotnost: 656 kg výška v kříži: 138 cm

PLEMENNÉ HODNOTY

LINEARNÍ HODNOCENÍ

	pp	ru	pp	ru	TR	KT	OS	UT	Hmot	kříž	TR	KT	OS	UT	CE		
BÝK	PE	105	113	ME	110	103	95	106	107	104							
MATKA	PE	110	104	ME	111	116	95	101	102	100	718	145	21	21	19	7	68
OTEC	PE	103	111	ME	107	95	99	107	109	106	755	144	27	25	25	8	85

HODNOCEN: TR 8 / /10 KT / / OS / / UT Výsledek:

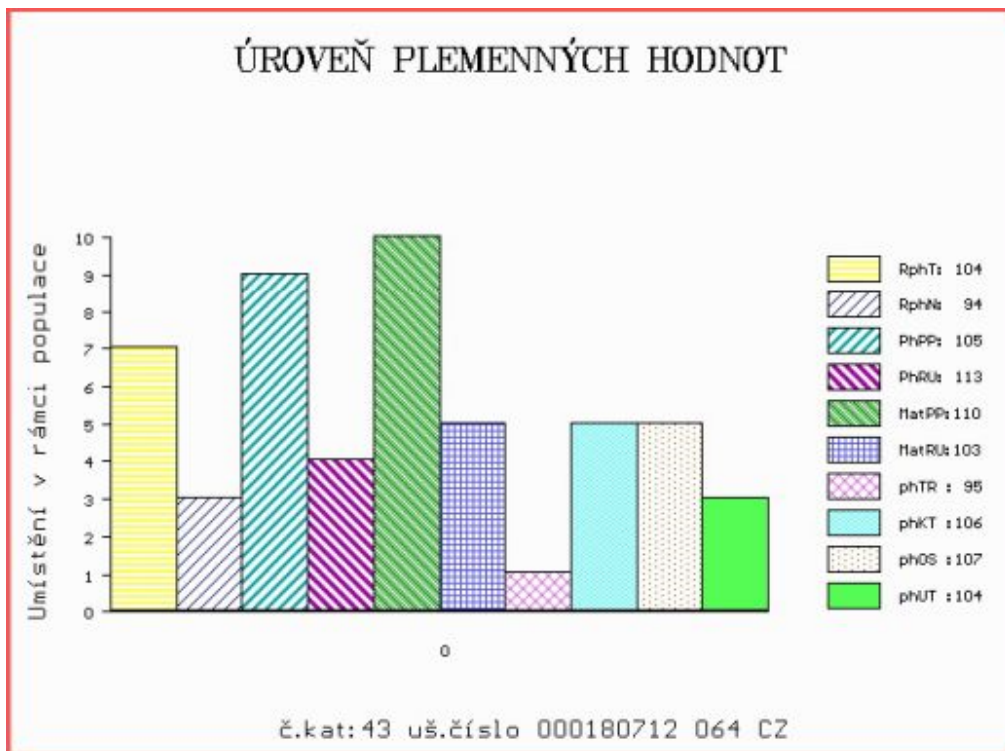

Číslo : 688264 062 CZ HONOR REDU R* Číslo katalogu 44
 Dat.nar. : 11.03.2021 Plemeno : T100 Charolais
 Chovatel : REDU, spol. s r.o.
 Majitel : REDU, spol. s r.o.

**OTL
znaky**

Rohy	Ataxie	Q204X	F94L	Nt821	C313Y
R*	G/G	+/+	F/+	-	-

OOO 291 086 GANDIN 7121731284
 OO 289 931 MAJOR 7122316397
 MOO 7121823285 FR ISABELLA 7121823285

OTEC ICH 849 OREO G/G F/F 5811218706
 OMO 289 932 HABILE 8526869563
 MO 5812214412 FR JEANNE 5812214412
 MMO 5816411574 FR GUILAINE 5816411574

OOM 272 545 TERNOIS 6204783245
 OM ZTI 900 ARTOIS 5810006623
 MOM 5811999070 FR PIN UP 5811999070

MA 175557 941 CZ /4 ot AKUMA Z ČISTÉ G/G F/+ 369000175557941
 OMM ZTI 629 SOLISTA Z ČISTÉ 369000523176041
 MM 159750 941 CZ 369000159750941
 MMM 128843 941 CZ 369000128843941

Vl.užit:nar: 43 *** kg ve 120d: 227 kg 210d: 383 kg 365d: 594 kg / kříž: 136 cm
 Přírustek v testu : 1333 g / 113 přírustek od narození: 1540 g / 111 šourek 43 cm
 Věk při ZV 404 dní aktuálně k 22.03.22 hmotnost: 622 kg výška v kříži: 140 cm

PLEMENNÉ HODNOTY

LINEARNÍ HODNOCENÍ

	pp	ru	pp	ru	TR	KT	OS	UT	Hmot	kříž	TR	KT	OS	UT	CE
BÝK PE	100	121	ME	103	96	113	112	111	113						
MATKA PE	94	111	ME	108	112	106	109	108	109	922	147	26	25	25	9 85
OTEC PE	94	127	ME	104	82	105	108	108	109	696	144	25	22	24	8 79

HODNOCEN: TR 9 / /10 KT / / OS / / UT Výsledek:

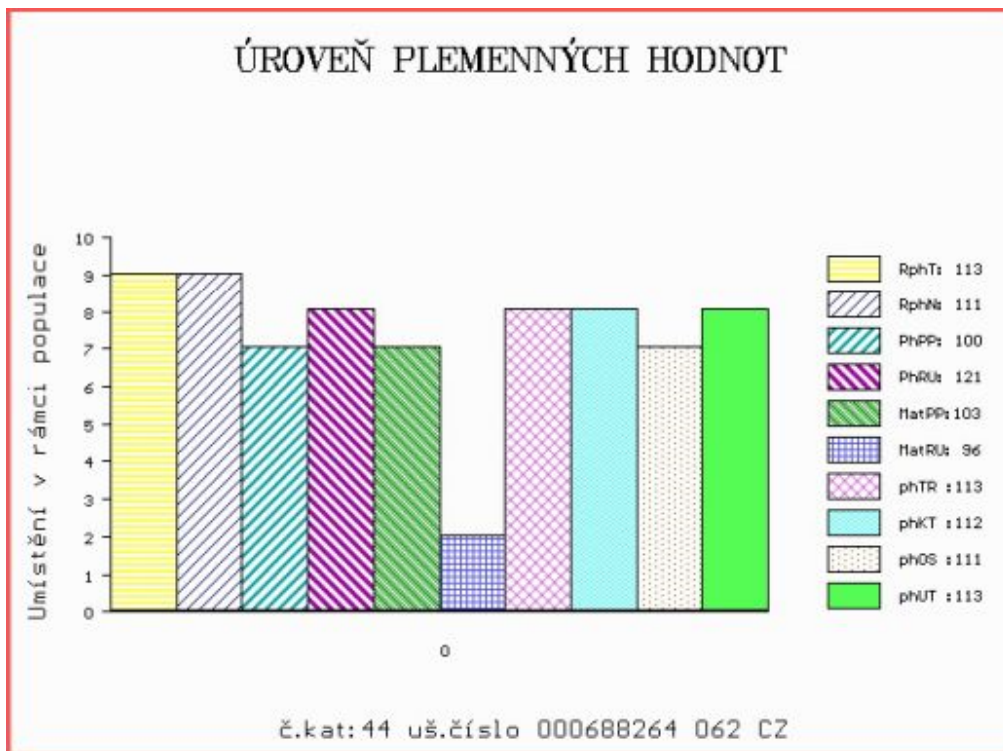

Číslo : 688265 062 CZ HORST REDU P* Číslo katalogu 45
 Dat.nar. : 11.03.2021 Plemeno : T100 Charolais
 Chovatel : REDU, spol. s r.o.
 Majitel : REDU, spol. s r.o.

**OTL
znaky**

Rohy	Ataxie	Q204X	F94L	Nt821	C313Y
P*	G/G	+/+	+/+	-	-

OOO ZCH 942 UNICO SC PP 7121333571
 OO ZIT 340 ENRICO SC P 8563019066
 MOO 8563018323 FR TEINTE 8563018323

OTEC ICH 397 MIKADO SC G/G +/+ PP 0338396655
 OMO 288 316 CHICMOD BB P 7121297493
 MO 314763836 FR IBIZA SC P 0314763836
 MMO 312256485 FR BETISE 0312256485

OOM ZCH 703 NECESSAIRE 6327793880
 OM ZTI 629 SOLISTA Z ČISTÉ 369000523176041
 MOM 310751741 FR SONATE 0310751741

MA 185061 941 CZ /4 ot BRŇA Z ČISTÉ G/G +/+ 369000185061941
 OMM ZTI 825 TRDLÍK Z TÝNIŠTĚ 411000536049041
 MM 159758 941 CZ 369000159758941
 MMM 120550 505 CZ 362000120550505

Vl.užit:nar: 44 *** kg ve 120d: 226 kg 210d: 400 kg 365d: 653 kg / kříž: 138 cm
 Přírůstek v testu : 1916 g / 103 přírůstek od narození: 1737 g / 97 šourek 40 cm
 Věk při ZV 404 dní aktuálně k 22.03.22 hmotnost: 697 kg výška v kříži: 140 cm

PLEMENNÉ HODNOTY

LINEARNÍ HODNOCENÍ

	pp	ru	pp	ru	TR	KT	OS	UT	Hmot	kříž	TR	KT	OS	UT	CE		
BÝK	PE	106	122	ME	112	96	109	105	103	104							
MATKA	PE	102	113	ME	109	111	104	104	103	104	868	145	25	22	22	8	77
OTEC	PE	104	124	ME	118	83	104	97	96	97	810	148	28	23	22	8	81

HODNOCEN: TR 9 / /10 KT / / OS / / UT Výsledek:

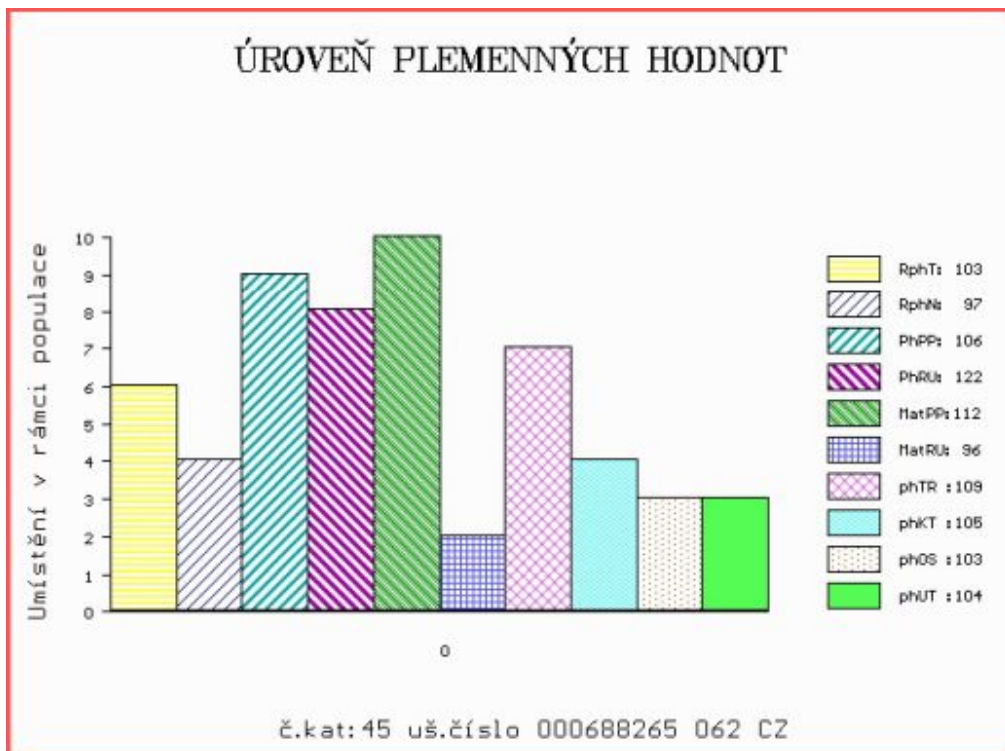

Číslo : 50600 035 CZ HOOD MĚCHOLUPSKÝ P* Číslo katalogu 46
 Dat.nar. : 12.03.2021 Plemeno : T100 Charolais
 Chovatel : Měcholupská zemědělská a.s.
 Majitel : Měcholupská zemědělská a.s.

**OTL
znaky**

Rohy	Ataxie	Q204X	F94L	Nt821	C313Y
P*	G/G	+/+	F/+	-	-

OOO ZCH 516 MAGENTA 4296105603
 OO ZTI 903 BUSINESS 7240585019
 MOO 7240589893 FR SEXYE 7240589893

OTEC ZIT 965 BERAN Z TÝNIŠTĚ 411000578712041

OMO ZCH 574 OHIO 0398109454
 MO 118112 941 CZ PORADA Z TÝNIŠTĚ 411000118112941
 MMO 1010554411 FR UVILLE 1010554411

OOM ZTI 902 BACCHUS 5811506344
 OM ZTI 549 ECUREUIL 6349389468
 MOM 6340964287 FR VACHE 6340964287

MA 380495 932 CZ /4 ot P 412000380495932

OMM ZTI 102 SUMO 0311102405
 MM 267249 932 CZ P 412000267249932
 MMM 138930 304 CZ 3N 045000138930304

Vl.užit:nar: 48 *** kg ve 120d: 234 kg 210d: 375 kg 365d: 599 kg / kříž: 143 cm
 Přírustek v testu : 1525 g / 104 přírustek od narození: 1509 g / 108 šourek 40 cm
 Věk při ZV 403 dní aktuálně k 22.03.22 hmotnost: 614 kg výška v kříži: 143 cm

PLEMENNÉ HODNOTY

LINEARNÍ HODNOCENÍ

	pp	ru	pp	ru	TR	KT	OS	UT	Hmot	kříž	TR	KT	OS	UT	CE		
BÝK	PE	97	119	ME	99	105	113	110	109	110							
MATKA	PE	100	111	ME	108	113	115	113	112	113	776	148	26	20	19	7	72
OTEC	PE	96	121	ME	86	99	118	116	114	117	713	142	29	23	22	8	82

HODNOCEN: TR 10 / /10 KT / / OS / / UT Výsledek:

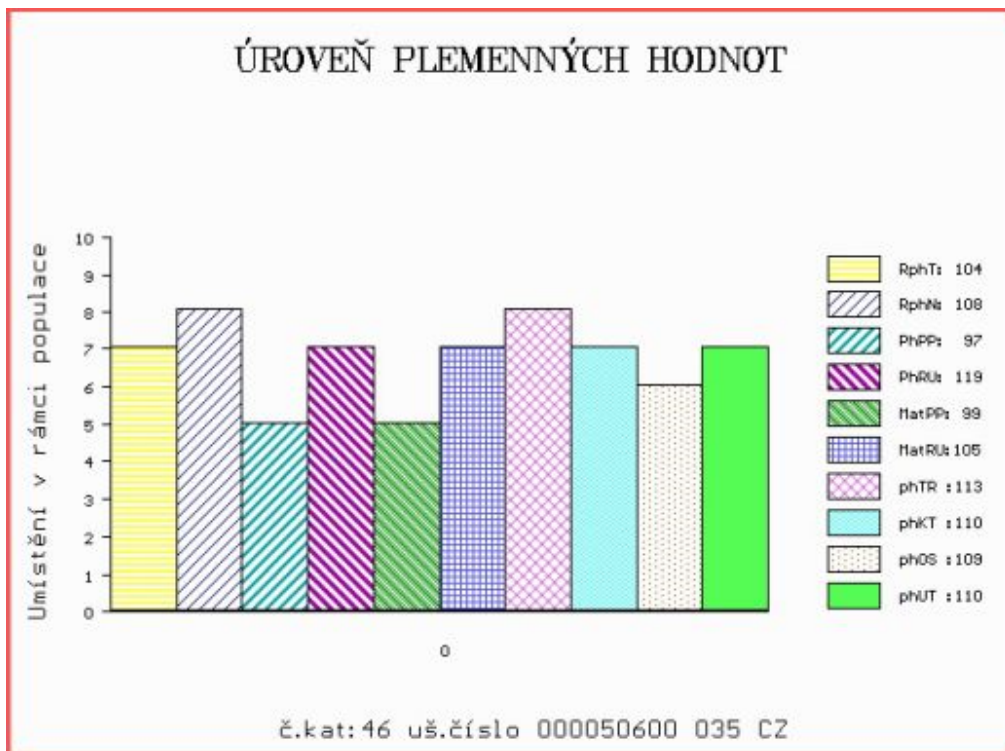

Číslo : 793605 081 CZ HOUSE Z HODSLAVIC R* Číslo katalogu 47
 Dat.nar. : 17.03.2021 Plemeno : T100 Charolais
 Chovatel : Rýdel Vlastimil, Hodslavice
 Majitel : Rýdel Vlastimil, Hodslavice

**OTL
znaky**

Rohy	Ataxie	Q204X	F94L	Nt821	C313Y
R*	G/G	+/+	F/+	-	-

OOO ZCH 807 OSTANI 8543362449
 OO 289 675 ARAGON 0802950149
 MOO 802949314 FR ROXELANE 0802949314

OTEC ICH 726 GIONO 2130301025

OMO 289 676 PADIRAC 0310189483
 MO 2130304043 FR VIGNETTE 2130304043
 MMO 2101108742 FR STARELETTE 2101108742

OOM ZCH 424 HARLEY ET P 164417006663
 OM ZTI 060 NORMEN CHPS P 310000102096021
 MOM 92331 132 CZ 0150092331132

MA 201139 981 CZ /9 ot NAGANA Z HODSLAVIC P 410000201139981

OMM ZCH 352 FOX 012417000500
 MM 116357 705 CZ 010705116357
 MMM 604 417 CZ 4F 010417000604

Vl.užit:nar: 47 ** kg ve 120d: 252 kg 210d: 424 kg 365d: 609 kg / kříž: 141 cm
 Přírustek v testu : 1325 g / 99 přírustek od narození: 1535 g / 109 šourek 41 cm
 Věk při ZV 398 dní aktuálně k 22.03.22 hmotnost: 615 kg výška v kříži: 141 cm

PLEMENNÉ HODNOTY

LINEARNÍ HODNOCENÍ

	pp	ru	pp	ru	TR	KT	OS	UT	Hmot	kříž	TR	KT	OS	UT	CE		
BÝK	PE	93	117	ME	99	105	118	115	114	116							
MATKA	PE	99	105	ME	99	127	107	99	97	98	950	151	27	21	21	8	77
OTEC	PE	87	119	ME	98	86	111	118	120	121	0	0	0	0	0	0	0

HODNOCEN: TR 10 / /10 KT / / OS / / UT Výsledek:

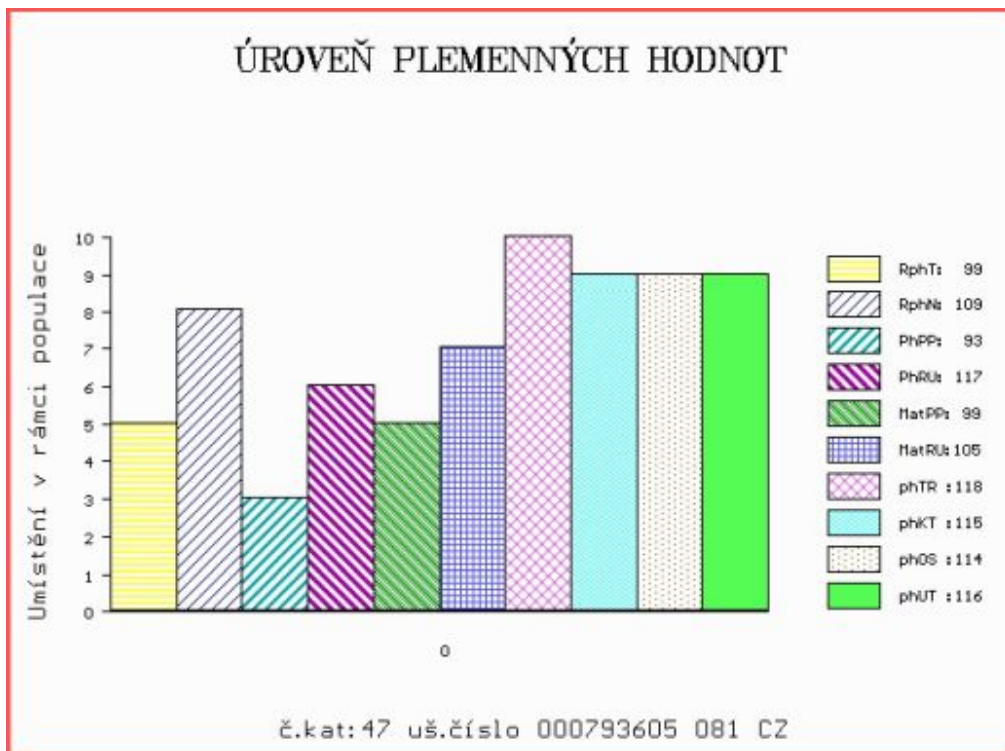

Číslo : 793606 081 CZ HUBERT Z HODSLAVIC Číslo katalogu 48
 Dat.nar. : 17.03.2021 Plemeno : T100 Charolais
 Chovatel : Rýdel Vlastimil, Hodslavice
 Majitel : Rýdel Vlastimil, Hodslavice

**OTL
znaky**

Rohy	Ataxie	Q204X	F94L	Nt821	C313Y
-	G/G	+/+	+/+	-	-

OOO ZCH 952 JOCRISSE 8594102027
 OO ZTI 899 BASTION 1001837008
 MOO 1001832311 FR TOUPIE 1001832311

OTEC ICH 426 EPERNAY 5109037940

OMO ZCH 806 HABIT 7992101442
 MO 5103037502 FR UTILITE 5103037502
 MMO 5100037260 FR RAISSA 5100037260

OOM ZTI 499 RAFAN Z MEZIBOŘÍ 017000631711061
 OM ZIT 078 UFAN Z HOREK 329000615300052
 MOM 156874 952 CZ ET 329000156874952

MA 269646 981 CZ /5 ot 410000269646981

OMM ZCH 516 MAGENTA 4296105603
 MM 117204 981 CZ 304000117204981
 MMM 67001 546 CZ ŠAMPIÓN JANGELEC 1998 029546067001

Vl.užit:nar: 47 ** kg ve 120d: 216 kg 210d: 360 kg 365d: 601 kg / kříž: 137 cm
 Přírustek v testu : 1700 g / 122 přírustek od narození: 1519 g / 126 šourek 41 cm
 Věk při ZV 398 dní aktuálně k 22.03.22 hmotnost: 609 kg výška v kříži: 137 cm

PLEMENNÉ HODNOTY

LINEARNÍ HODNOCENÍ

	pp	ru	pp	ru	TR	KT	OS	UT	Hmot	kříž	TR	KT	OS	UT	CE		
BÝK	PE	97	114	ME	94	112	109	113	113	113							
MATKA	PE	98	113	ME	92	122	100	105	105	104	810	156	28	20	18	7	73
OTEC	PE	98	128	ME	94	96	117	123	124	125	0	0	0	0	0	0	0

HODNOCEN: TR 8 / /10 KT / / OS / / UT Výsledek:

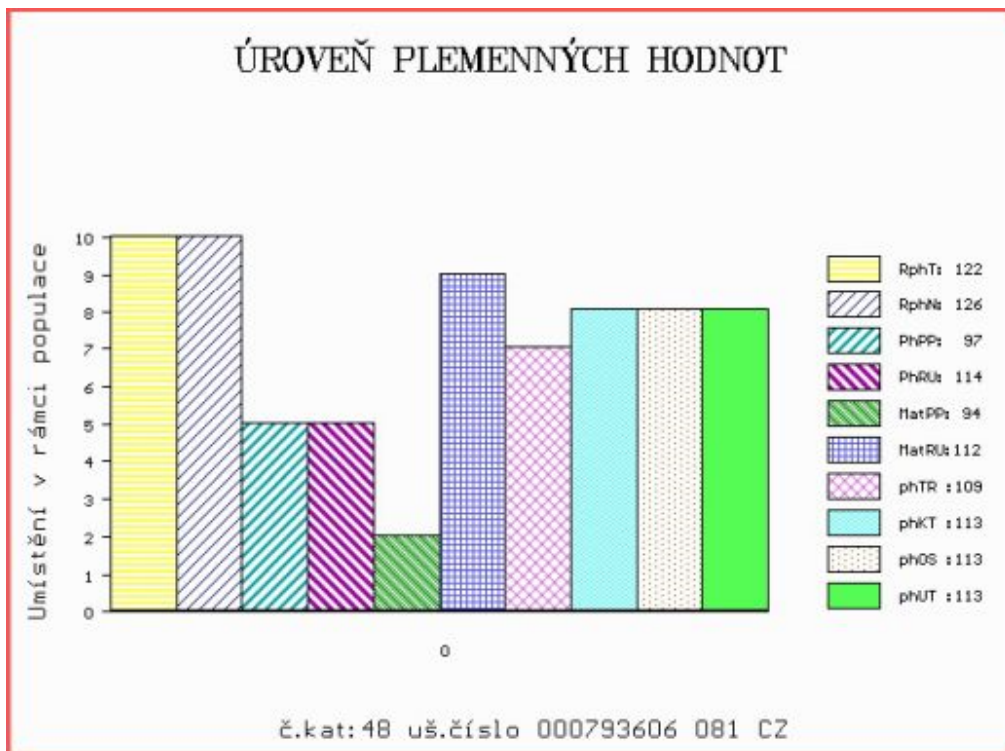

Číslo : 688266 062 CZ HOWARD REDU V* Číslo katalogu 49
 Dat.nar. : 21.03.2021 Plemeno : T100 Charolais
 Chovatel : REDU, spol. s r.o.
 Majitel : REDU, spol. s r.o.

**OTL
znaky**

Rohy	Ataxie	Q204X	F94L	Nt821	C313Y
P*	G/G	+/+	+/+	-	-

OOO	ZCH 942	UNICO SC PP	7121333571
OO	ZIT 828	EDEN SC P	4522790010
MOO	4522796065	FR CASTILLE	4522796065

OTEC	ITI	166	POP ROCK A/G MH/+	7121959851
OMO	ZTI 905	TOMBAPIK	6464149921	
MO	7121682041	FR HACHETTE	7121682041	
MMO	7121162685	FR TRUFFE	7121162685	

OOM	280 271	VIKING AV SIMONTORP PP	35202-2336
OM	ZIT 337	GUINNES SC PP	5111038250
MOM	5107037806	FR CHOUCROUTE	5107037806

MA	183745 941 CZ	/4 ot BOTKA Z TYNIŠTĚ G/G +/+ P	411000183745941
OMM	ZCH 848	MLSOUN Z DUBU	041000012549051
MM	131310 941 CZ	SIRAEI Z TYNIŠTĚ	411000131310941
MMM	1715036866	FR UTOPIE	1715036866

Vl.užit:nar: 43 *** kg ve 120d: 205 kg 210d: 374 kg 365d: 599 kg / kříž: 139 cm
 Přírůstek v testu : 1500 g / 102 přírůstek od narození: 1522 g / 93 šourek 42 cm
 Věk při ZV 394 dní aktuálně k 22.03.22 hmotnost: 600 kg výška v kříži: 139 cm

PLEMENNÉ HODNOTY

LINEARNÍ HODNOCENÍ

	pp	ru	pp	ru	TR	KT	OS	UT	Hmot	kříž	TR	KT	OS	UT	CE		
BÝK	PE	105	113	ME	114	99	105	107	108	109							
MATKA	PE	104	107	ME	129	99	100	104	105	106	868	147	25	22	25	8	80
OTEC	PE	100	120	ME	105	97	115	112	110	112	720	146	29	22	19	7	77

HODNOCEN: TR 9 / /10 KT / / OS / / UT Výsledek:

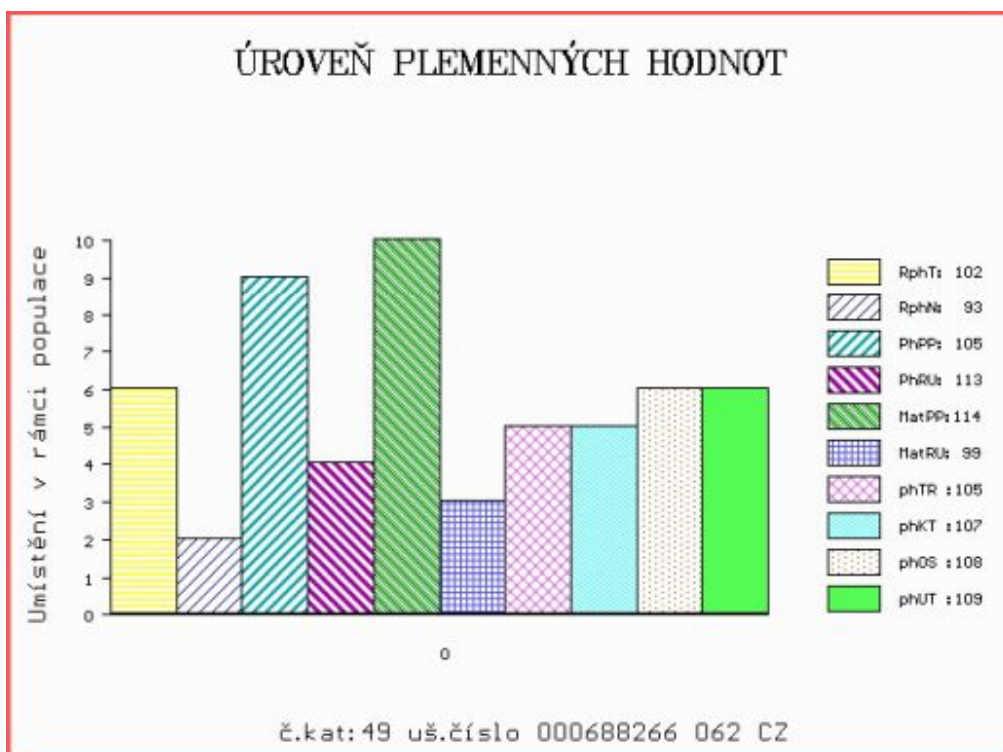

Číslo : 180713 064 CZ HLINKA V* Číslo katalogu 50
 Dat.nar. : 27.03.2021 Plemeno : T100 Charolais
 Chovatel : Knotek Jan ml., Rozseč
 Majitel : Knotek Jan ml., Rozseč

**OTL
znaky**

Rohy	Ataxie	Q204X	F94L	Nt821	C313Y
P*	G/G	+/+	F/+	-	-

OOO ZIT 527 HEAVEN SC P 8927793353
 OO 261 852 LESPACE P 8906916258
 MOO 8906918035 FR DESIRELESS 8906918035

OTEC ITI 162 PARADIS P 7122159436

OMO 268 772 PRESIDENT 2199103254
 MO 7121599586 FR ESPERANCE 7121599586
 MMO 7196301628 FR MAJORETTE 7196301628

OOM ZCH 556 JOCK Z CUNKOVA P 253288119780
 OM ZIT 809 APOLLO Z MOKRÝŠOVA +/+ P* 405000738914053
 MOM 274916 953 CZ VANDA Z MOKRÝŠOVA 405000274916953

MA 334601 971 CZ /2 ot DELI NA3 491000334601971

OMM ZTI 220 BALTIQUE 4241262901
 MM 314114 953 CZ ZUZKA Z CHOTČE 388000314114953
 MMM 116147 506 CZ KLÁRA Z CHOTČE 132000116147506

Vl.užit:nar: 49 * kg ve 120d: 184 kg 210d: 383 kg 365d: 643 kg / kříž: 133 cm
 Přírustek v testu : 1908 g / 97 přírustek od narození: 1625 g / 92 šourek 41 cm
 Věk při ZV 388 dní aktuálně k 22.03.22 hmotnost: 634 kg výška v kříži: 133 cm

PLEMENNÉ HODNOTY

LINEARNÍ HODNOCENÍ

	pp	ru	pp	ru	TR	KT	OS	UT	Hmot	kříž	TR	KT	OS	UT	CE		
BÝK	PE	102	116	ME	103	101	92	102	105	101							
MATKA	PE	102	113	ME	99	111	100	103	105	104	744	148	24	21	19	7	71
OTEC	PE	103	111	ME	107	95	99	107	109	106	755	144	27	25	25	8	85

HODNOCEN: TR 6 / /10 KT / / OS / / UT Výsledek:

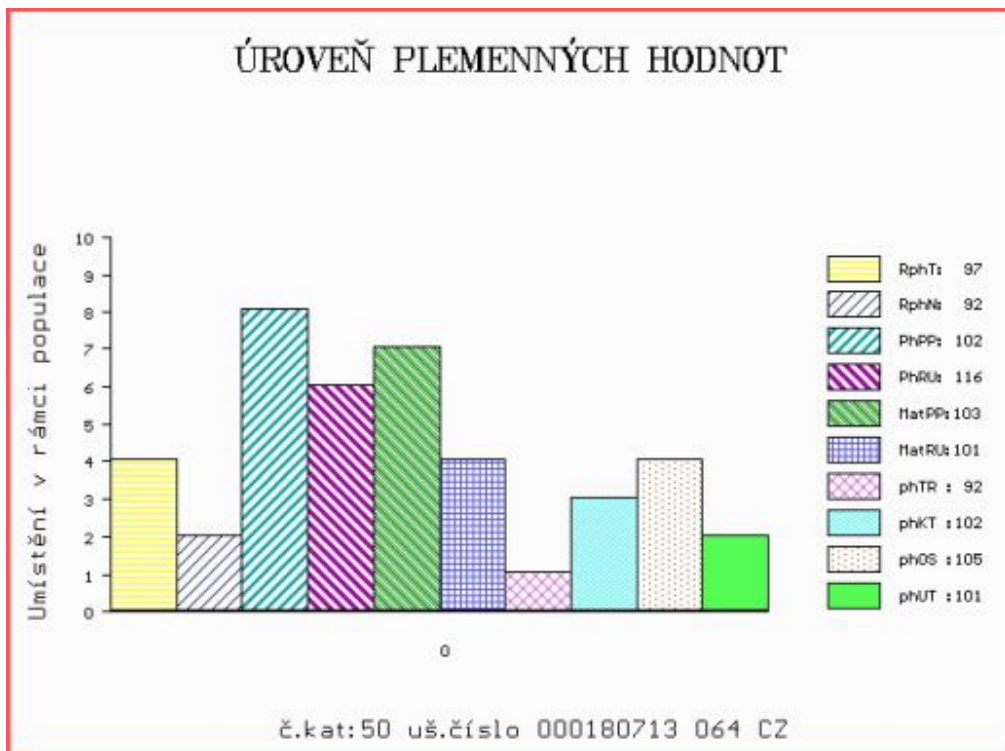

Číslo : 793607 081 CZ HELIOS Z HODSLAVIC R* Číslo katalogu 51
 Dat.nar. : 27.03.2021 Plemeno : T100 Charolais
 Chovatel : Rýdel Vlastimil, Hodslavice
 Majitel : Rýdel Vlastimil, Hodslavice

**OTL
znaky**

Rohy	Ataxie	Q204X	F94L	Nt821	C313Y
R*	G/G	+/+	+/+	-	-

OOO ZCH 699 JUMPER 8894104162
 OO ZTI 905 TOMBAPIK 6464149921
 MOO 6495014351 FR LAVANDE 6495014351

OTEC ITI 077 HELIOS 7121682272

OMO ZTI 259 BOBINO 71 5812606735
 MO 7121978636 FR DEBORAH 7121978636
 MMO 7121162952 FR TEKILA 2000 7121162952

OOM ZCH 424 HARLEY ET P 164417006663
 OM ZTI 060 NORMEN CHPS P 310000102096021
 MOM 92331 132 CZ 0150092331132

MA 253210 981 CZ /6 ot 410000253210981

OMM CHP 624 KOLAPS 329591146796
 MM 179789 981 CZ SVATAVA Z HODSLAVIC 410000179789981
 MMM 116357 705 CZ 010705116357

Vl.užit:nar: 46 ** kg ve 120d: 224 kg 210d: 353 kg 365d: 581 kg / kříž: 137 cm
 Přírůstek v testu : 1716 g / 99 přírůstek od narození: 1467 g / 100 šourek 40 cm
 Věk při ZV 388 dní aktuálně k 22.03.22 hmotnost: 574 kg výška v kříži: 137 cm

PLEMENNÉ HODNOTY

LINEARNÍ HODNOCENÍ

	pp	ru	pp	ru	TR	KT	OS	UT	Hmot	kříž	TR	KT	OS	UT	CE		
BÝK	PE	94	111	ME	98	116	104	104	104	103							
MATKA	PE	103	110	ME	103	117	95	99	101	98	750	143	26	20	19	7	72
OTEC	PE	87	120	ME	91	111	116	115	114	115	0	0	0	0	0	0	0

HODNOCEN: TR 8 / / 9 KT / / OS / / UT Výsledek:

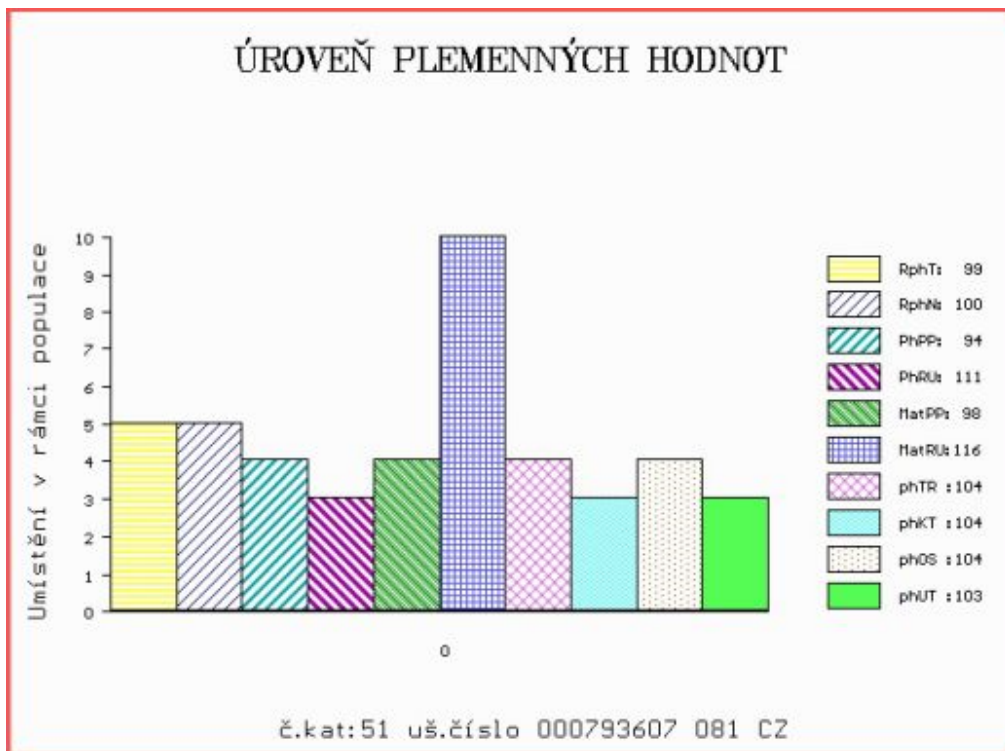

Číslo : 793608 081 CZ HELMA Z HODSLAVIC Číslo katalogu 52
 Dat.nar. : 30.03.2021 Plemeno : T100 Charolais
 Chovatel : Rýdel Vlastimil, Hodslavice
 Majitel : Rýdel Vlastimil, Hodslavice

**OTL
znaky**

Rohy	Ataxie	Q204X	F94L	Nt821	C313Y
-	G/G	+/+	+/+	-	-

OOO	ZCH 699	JUMPER	8894104162
OO	ZTI 905	TOMBAPIK	6464149921
MOO	6495014351	FR LAVANDE	6495014351

OTEC	ITI	077	HELIOS	7121682272
OMO	ZTI 259	BOBINO 71	5812606735	
MO	7121978636	FR DEBORAH	7121978636	
MMO	7121162952	FR TEKILA 2000	7121162952	

OOM	ZCH 489	LAKANAL	0395121015
OM	ZTI 088	RUSS	6334971421
MOM	6327586165	FR LITALIE	6327586165

MA	284455 981 CZ	/4 ot	410000284455981
OMM	ZTI 102	SUMO	0311102405
MM	181286 981 CZ		304000181286981
MMM	117208 981 CZ		304000117208981

Vl.užit:nar: 44 ** kg ve 120d: 231 kg 210d: 378 kg 365d: 592 kg / kříž: 136 cm
 Přírůstek v testu : 1441 g / 95 přírůstek od narození: 1504 g / 90 šourek 42 cm
 Věk při ZV 385 dní aktuálně k 22.03.22 hmotnost: 581 kg výška v kříži: 136 cm

PLEMENNÉ HODNOTY

LINEARNÍ HODNOCENÍ

	pp	ru	pp	ru	TR	KT	OS	UT	Hmot	kříž	TR	KT	OS	UT	CE		
BÝK	PE	93	107	ME	99	124	109	114	114	114							
MATKA	PE	94	99	ME	110	134	99	104	106	105	830	145	26	21	20	7	74
OTEC	PE	87	120	ME	91	111	116	115	114	115	0	0	0	0	0	0	0

HODNOCEN: TR 8 / / 9 KT / / OS / / UT Výsledek:

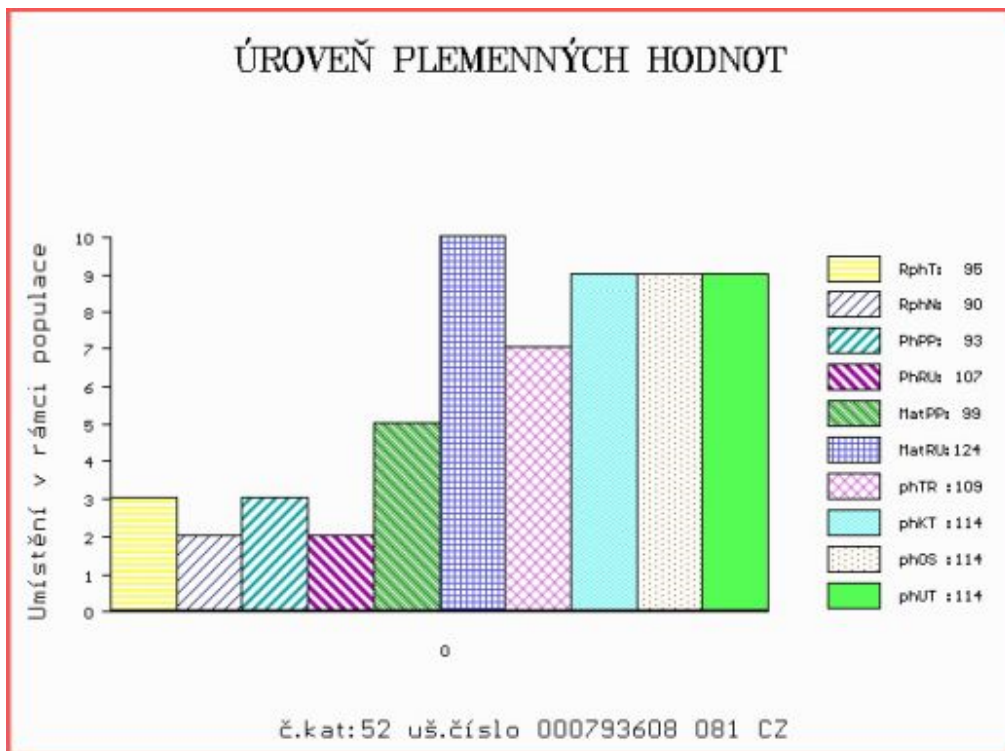

Číslo : **688269 062 CZ** **HUMAN REDU** Číslo katalogu 53
 Dat.nar. : 31.03.2021 Plemeno : T100 Charolais
 Chovatel : REDU, spol. s r.o.
 Majitel : REDU, spol. s r.o.

**OTL
znaky**

Rohy	Ataxie	Q204X	F94L	Nt821	C313Y
-	G/G	MH/+	+/+	-	-

OOO 273 685 AIGLEROYAL 7121054669
 OO ICH 447 HATENON 5813112473
 MOO 5812706308 FR BADINE P 5812706308

OTEC ITI 076 NEVERS 5810217911
 OMO 290 944 FAVORI 5811310244
 MO 5810513721 FR IAMINE 5810513721
 MMO 5810509462 FR DEVINETTE 5810509462

OOM ZTI 249 AVAL 7121525668
 OM ZIT 282 VELEK Z TÝNIŠTĚ 411000551939041
 MOM 800111373 FR URSULA 0800111373

MA 185065 941 CZ /4 ot BRITA Z ČISTÉ G/G +/+ 369000185065941
 OMM ZCH 296 JOCKEY 8894104166
 MM 103858 309 CZ 062309103858
 MMM 3087 417 CZ 062417003087

Vl.užit:nar: **48 ***** kg ve 120d: **213** kg 210d: **321** kg 365d: **582** kg / kříž: **140** cm
 Přírůstek v testu : **1608 g / 96** přírůstek od narození: **1458 g / 98** šourek **42** cm
 Věk při ZV **384** dní aktuálně k 22.03.22 hmotnost: **567** kg výška v kříži: **140** cm

PLEMENNÉ HODNOTY

LINEARNÍ HODNOCENÍ

	pp	ru	pp	ru	TR	KT	OS	UT	Hmot	kříž	TR	KT	OS	UT	CE		
BÝK	PE	94	111	ME	101	99	99	96	95	96							
MATKA	PE	108	102	ME	103	107	88	92	92	91	762	144	25	20	21	7	73
OTEC	PE	76	123	ME	100	89	110	104	103	105	0	0	0	0	0	0	0

HODNOCEN: TR 10 / / 9 KT / / OS / / UT Výsledek:

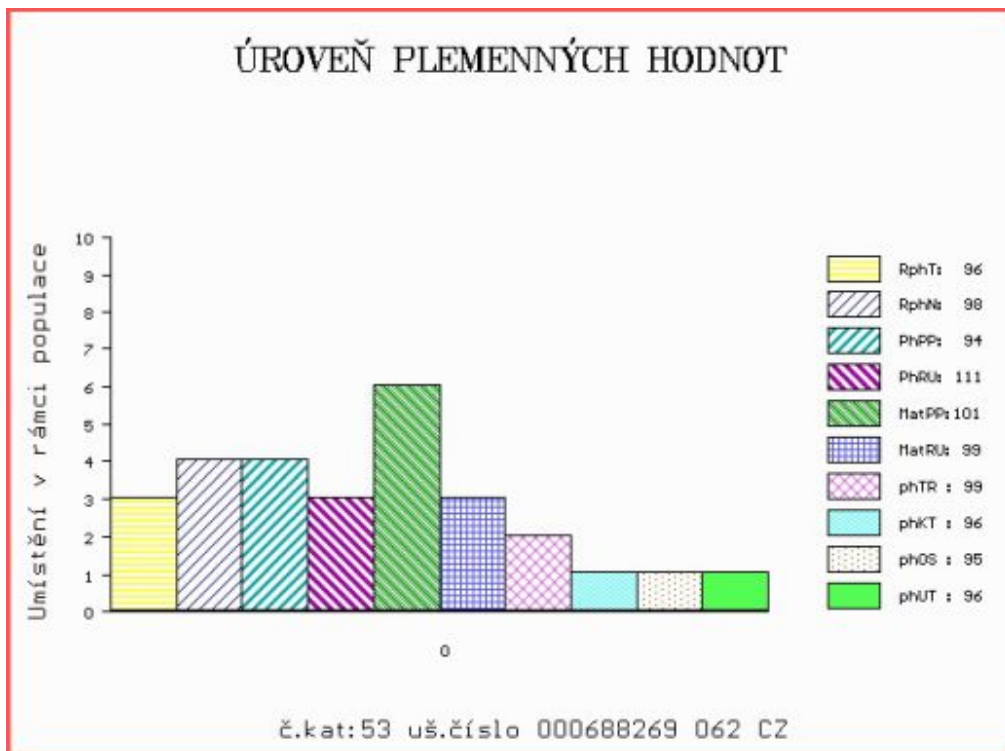

Číslo : 688270 062 CZ HOLLIS REDU R* Číslo katalogu 54
 Dat.nar. : 31.03.2021 Plemeno : T100 Charolais
 Chovatel : REDU, spol. s r.o.
 Majitel : REDU, spol. s r.o.

**OTL
znaky**

Rohy	Ataxie	Q204X	F94L	Nt821	C313Y
R*	G/G	+/+	F/+	-	-

OOO 291 086 GANDIN 7121731284
 OO 289 931 MAJOR 7122316397
 MOO 7121823285 FR ISABELLA 7121823285

OTEC ICH 849 OREO G/G F/F 5811218706
 OMO 289 932 HABILE 8526869563
 MO 5812214412 FR JEANNE 5812214412
 MMO 5816411574 FR GUILAINE 5816411574

OOM ZCH 704 NATUR 3697010336
 OM ZTI 718 VOIMO 5703556364
 MOM 5703169124 FR OVATION 5703169124

MA 175548 941 CZ /5 ot ALFA Z ČISTE G/G +/+ 369000175548941
 OMM ZTI 438 OPULENT 4943318030
 MM 159734 941 CZ 369000159734941
 MMM 7121204612 FR VALSEUSE 7121204612

Vl.užit:nar: 49 *** kg ve 120d: 195 kg 210d: 346 kg 365d: 603 kg / kříž: 139 cm
 Přírůstek v testu : 1691 g / 98 přírůstek od narození: 1514 g / 100 šourek 42 cm
 Věk při ZV 384 dní aktuálně k 22.03.22 hmotnost: 588 kg výška v kříži: 139 cm

PLEMENNÉ HODNOTY

LINEARNÍ HODNOCENÍ

	pp	ru	pp	ru	TR	KT	OS	UT	Hmot	kříž	TR	KT	OS	UT	CE		
BÝK	PE	98	106	ME	100	100	96	97	98	98							
MATKA	PE	96	91	ME	93	116	89	91	92	91	900	145	27	24	22	8	81
OTEC	PE	94	127	ME	104	82	105	108	108	109	696	144	25	22	24	8	79

HODNOCEN: TR 9 / /10 KT / / OS / / UT Výsledek:

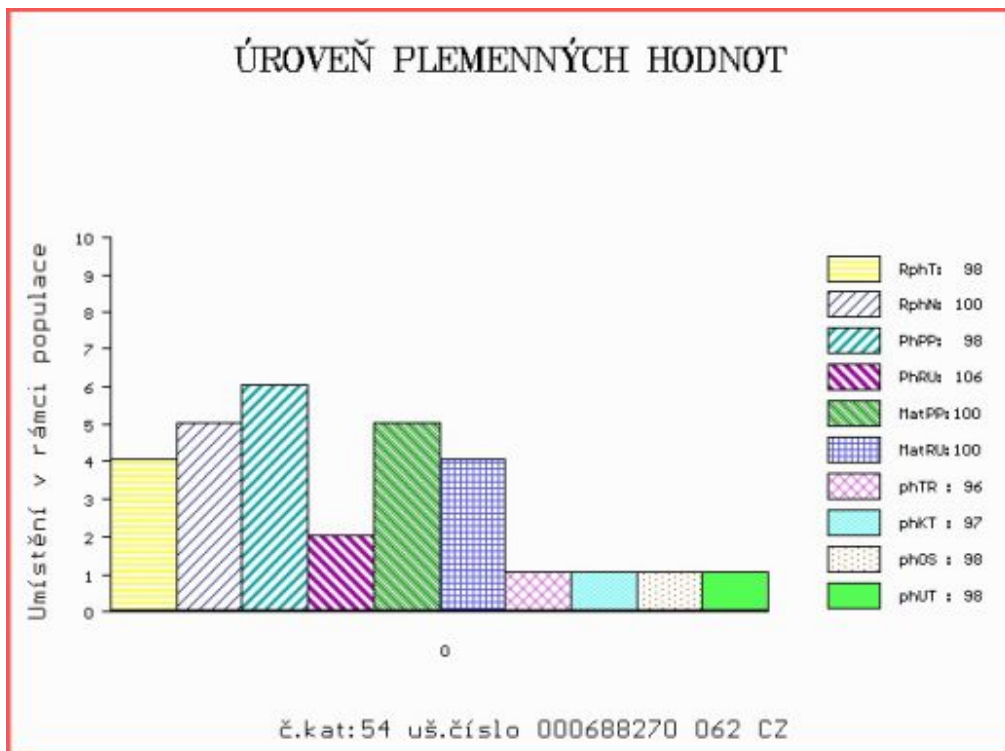

Číslo : 688271 062 CZ HASTEN REDU R* Číslo katalogu 55
 Dat.nar. : 31.03.2021 Plemeno : T100 Charolais
 Chovatel : REDU, spol. s r.o.
 Majitel : REDU, spol. s r.o.

**OTL
znaky**

Rohy	Ataxie	Q204X	F94L	Nt821	C313Y
R*	G/G	+/+	F/+	-	-

OOO 291 086 GANDIN 7121731284
 OO 289 931 MAJOR 7122316397
 MOO 7121823285 FR ISABELLA 7121823285

OTEC ICH 849 OREO G/G F/F 5811218706
 OMO 289 932 HABILE 8526869563
 MO 5812214412 FR JEANNE 5812214412
 MMO 5816411574 FR GUILAINE 5816411574

OOM 270 779 SCENARIO 7121031070
 OM ZTI 249 AVAL 7121525668
 MOM 7121220519 FR REGLE 7121220519

MA 183732 941 CZ /4 ot BABA Z TÝNIŠTĚ G/G +/+ 411000183732941
 OMM ZCH 516 MAGENTA 4296105603
 MM 149703 941 CZ UMYLKA Z TÝNIŠTĚ 411000149703941
 MMM 7121414015 FR VAGUE 7121414015

Vl.užit:nar: 43 *** kg ve 120d: 224 kg 210d: 403 kg 365d: 678 kg / kříž: 142 cm
 Přírůstek v testu : 1808 g / 104 přírůstek od narození: 1739 g / 107 šourek 42 cm
 Věk při ZV 384 dní aktuálně k 22.03.22 hmotnost: 662 kg výška v kříži: 142 cm

PLEMENNÉ HODNOTY

LINEARNÍ HODNOCENÍ

	pp	ru	pp	ru	TR	KT	OS	UT	Hmot	kříž	TR	KT	OS	UT	CE		
BÝK	PE	101	127	ME	104	85	108	114	115	115							
MATKA	PE	104	113	ME	106	94	98	107	111	109	814	143	25	22	21	8	76
OTEC	PE	94	127	ME	104	82	105	108	108	109	696	144	25	22	24	8	79

HODNOCEN: TR 10 / /10 KT / / OS / / UT Výsledek:

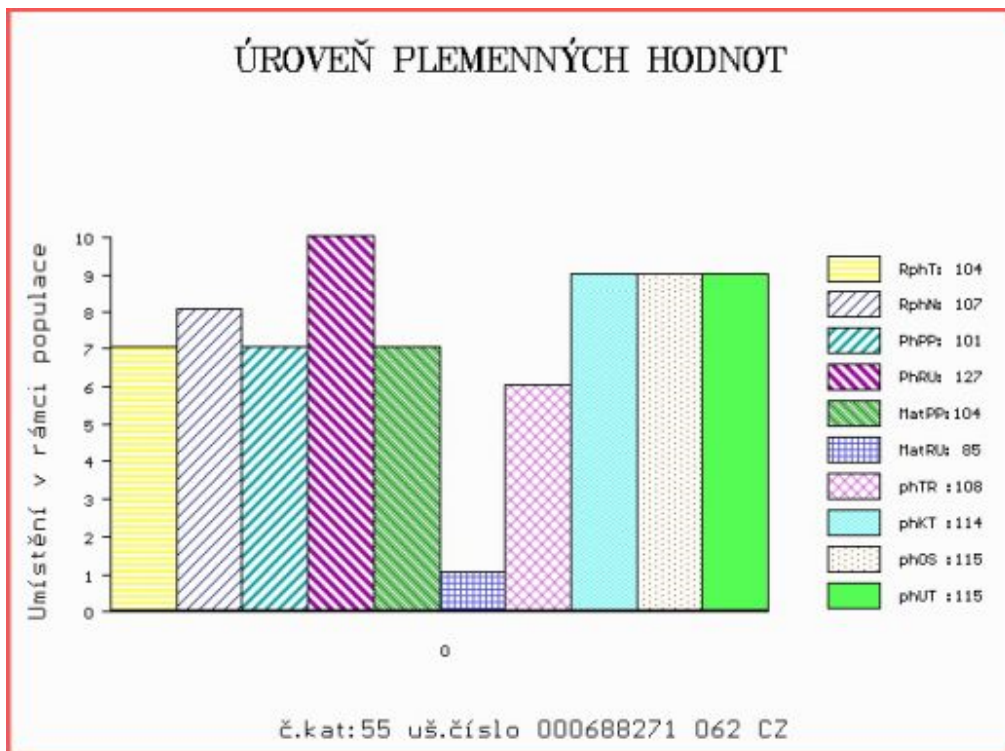

Býci vyřazení před základním výběrem

Číslo : **656093 051 CZ** **HOUX Z PEKLA** Číslo katalogu 56
 Dat.nar. : 22.01.2021 Plemeno : T100 Charolais
 Chovatel : Farma Peklo s.r.o.
 Majitel : Jihočeský chovatel a.s.Č.Budějovice

QTL znaky

Rohy	Ataxie	Q204X	F94L	Nt821	C313Y
-	G/G	+/+	F/+	-	-

OOO 280 271 VIKING AV SIMONTORP PP 35202-2336
 OO ZIT 337 GUINNES SC PP 5111038250
 MOO 5107037806 FR CHOUCROUTE 5107037806

Otec ZIT 855 JASON V 0202115042

OMO ZTI 245 SUEDOIS 5811102125
 MO 202114166 FR FLORE 0202114166
 MMO 202113372 FR BERCEUSE 0202113372

OOM ZCH 703 NECESSAIRE 6327793880
 OM ZIT 349 VIVIERS 5703581890
 MOM 5703418896 FR SIBERIE 5703418896

MA 203168 951 CZ /3 ot 423000203168951

OMM ZCH 890 MIKRONĚS 094000001314053
 MM 144312 951 CZ 423000144312951
 MMM 104994 405 CZ 041000104994405

Vl.užit:nar: 51 * kg ve 120d: 209 kg 210d: 341 kg 365d: 629 kg / kříž: 138 cm
 Přírůstek v testu : 1900 g / 89 přírůstek od narození: 1663 g / 92 šourek 0 cm
 Věk při ZV 452 dní aktuálně k 22.03.22 hmotnost: 756 kg výška v kříži: 140 cm

PLEMENNÉ HODNOTY

LINEARNÍ HODNOCENÍ

	pp	ru	pp	ru	TR	KT	OS	UT	Hmot	kříž	TR	KT	OS	UT	CE		
BÝK	PE	91	117	ME	100	103	104	99	98	99							
MÁTKA	PE	104	104	ME	95	109	101	99	98	98	876	153	26	21	19	7	73
Otec	PE	91	122	ME	109	100	105	110	111	111	756	145	23	21	19	7	70

HODNOCEN: TR 8 / /10 KT / / OS / / UT Výsledek: před ZV-chovatel

ÚROVEŇ PLEMENNÝCH HODNOT

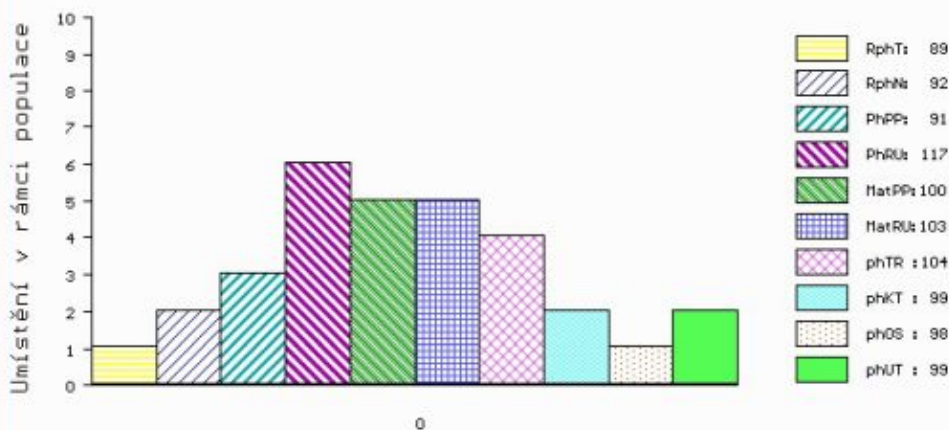

č.kat:56 uš.číslo 000656093 051 CZ

Číslo : **688267 062 CZ** **HARDY REDU R*** Číslo katalogu 57
 Dat.nar. : 22.03.2021 Plemeno : T100 Charolais
 Chovatel : REDU, spol. s r.o.
 Majitel : REDU, spol. s r.o.

**OTL
znaky**

Rohy	Ataxie	Q204X	F94L	Nt821	C313Y
R*	A/G	MH/+	F/+	-	-

OOO ZCH 942 UNICO SC PP 7121333571
 OO ZIT 828 EDEN SC P 4522790010
 MOO 4522796065 FR CASTILLE 4522796065

OTEC ITI 166 POP ROCK A/G MH/+ 7121959851

OMO ZTI 905 TOMBAPIK 6464149921
 MO 7121682041 FR HACHETTE 7121682041
 MMO 7121162685 FR TRUFFE 7121162685

OOM ZTI 240 POPULAIR 7121319473
 OM ZTI 825 TRDLÍK Z TÝNIŠTĚ 411000536049041
 MOM 2133633048 FR UNITE 2133633048

MA 194556 941 CZ /3 ot BOKKA Z ČISTÉ G/G F/+ 369000194556941

OMM ZTI 086 RUFUS 7273570060
 MM 159725 941 CZ 369000159725941
 MMM 128833 941 CZ 369000128833941

Vl.užit:nar: **49 ***** kg ve 120d: **231** kg 210d: **389** kg 365d: **499** kg / kříž: **138** cm
 Přírůstek v testu : **466 g / 100** přírůstek od narození: **1233 g / 94** šourek **41** cm
 Věk při ZV **393** dní aktuálně k 22.03.22 hmotnost: **499** kg výška v kříži: **138** cm

PLEMENNÉ HODNOTY

LINEARNÍ HODNOCENÍ

	pp	ru	pp	ru	TR	KT	OS	UT	Hmot	kříž	TR	KT	OS	UT	CE		
BÝK	PE	100	115	ME	106	107	111	116	117	116							
MATKA	PE	104	111	ME	103	112	110	115	115	115	980	151	27	25	21	8	81
OTEC	PE	100	120	ME	105	97	115	112	110	112	720	146	29	22	19	7	77

HODNOCEN: TR 9 / / 4 KT / / OS / / UT Výsledek: **před ZV-hm.365d**

