

KATALOG ZÁKLADNÍHO VÝBĚRU

dne 19.4. 2022

Hatlák V. ing., Meziboří

Začátek 16,00 hod.

Č.	Číslo	OTEC	DATUM	HM.	KŘ.	Přír.	od nar.		
k.	býčka	st.reg.	NAROZENÍ	PLEM	kg	cm	g	RPH	CHOVATEL
1	182941 064 CZ	ICH 726	21.01.21	T100	714	141	1560 g	88	Hatlák V.ing., Meziboří
2	182942 064 CZ	ICH 821	31.01.21	T100	724	143	1619 g	80	Hatlák V.ing., Meziboří
3	182943 064 CZ	ICH 821	17.02.21	T100	705	139	1646 g	91	Hatlák V.ing., Meziboří
4	182944 064 CZ	ZIT 826	18.02.21	T100	658	141	1526 g	103	Hatlák V.ing., Meziboří
5	182945 064 CZ	ZIT 826	02.03.21	T100	646	140	1548 g	102	Hatlák V.ing., Meziboří
6	182946 064 CZ	ZIT 826	21.03.21	T100	524	129	1350 g	96	Hatlák V.ing., Meziboří

Býci vyřazení před základním výběrem

Č.	Číslo	OTEC	Datum	Body			
k.	býčka	st.reg.	narození	Plem.	VT HM	CHOVATEL	Důvod vyřaz.
7	182940 064 CZ	ITI 054	09.01.21	T100	7 10	Hatlák V.ing., Meziboří	před ZV-chovatel

Plemenné hodnoty uvedené v katalogu jsou spočítány k 31.03.2022



Vysvětlivky ke zkratkám ve jménech v katalogu :

ET	- býček narozen po embryotrasferu
RED	- zbarvení red angus
P,V	- bezrohý / volný roh (* - testováno testem DNA)
PP	- bezrohý – homozygot (stanoveno testem DNA)
R	- rohatý (* - testováno testem DNA)

Vysvětlivky ke QTL znakům v katalogu :

ATAxie G/G – čistý, A/G – přenašeč, A/A - zvíře nese dvě kopie mutované alely

Geny způsobující dvojí osvalení:

Q204X	+/+ - čistý, MH/+ - přenáší jednu alelu, MH/MH – dvě mutované alely (CH)
F94L	+/+ - čistý, F/+ - přenáší jednu alelu, F/F – dvě mutované alely (LI, CH)
NT821	WT/WT – čistý, WT/Del11 - přenáší 1 alelu, Del11/Del11- dvě mutované alely (AA)
C313Y	+/+ - čistý, MH/+ - přenáší jednu alelu, MH/MH – dvě mutované alely (GS)

Porodní hmotnost (nar) - u plemene AA,BA,HE,CH,MS,LI způsob zjišťování porodní hmotnosti v chovu * * * - váženo při narození
* * - odhadováno
* - nesledováno

Popisky grafu úrovně plemenných hodnot

Jednotlivé plemenné hodnoty jsou rozděleny do pásem na základě výpočtu kvantilu normálního rozložení, které udávají, jak si konkrétní jedinec stojí v porovnání s průměrem populace plemenných býčků odchovaných v období 2014 – 2019.

<i>pásma</i>	<i>Pozice býka v rámci populace</i>	<i>zkratka</i>	<i>Popis údaje v grafu</i>
10	býk patří hodnotou RPH do 10 % nejlepších býků v daném ukazateli	RphT	RPH pro přírůstek v testu
9	býk patří hodnotou RPH do 20 % nejlepších býků v daném ukazateli	RphN	RPH pro životní přírůstek
8	býk patří hodnotou RPH do 30 % nejlepších býků v daném ukazateli	RpPP	RPH pro přímý efekt porody
7	býk patří hodnotou RPH do 40 % nejlepších býků v daném ukazateli	RpRU	RPH pro přímý efekt růst
6	býk patří hodnotou RPH do 50 % nejlepších býků v daném ukazateli	MatPP	RPH pro maternální efekt porody
5	býk patří hodnotou RPH do průměru býků v daném ukazateli	MatRU	RPH pro maternální efekt růst
4	býk patří hodnotou RPH do 60 % nejlepších býků v daném ukazateli	phTR	RPH pro lineární hodnocení těl. rámec
3	býk patří hodnotou RPH do 70 % nejlepších býků v daném ukazateli	phKT	RPH pro lineární hodnocení kap. těla
2	býk patří hodnotou RPH do 80 % nejlepších býků v daném ukazateli	phOS	RPH pro lineární hodnocení osvalení
1	býk patří hodnotou RPH do 90 % nejlepších býků v daném ukazateli	phUT	RPH pro lineární hodnocení užit. typ

Hlavní selekční kritéria pro výběr do plemnitby na OPB a odchovu u chovatele

Hlavním selekčním kritériem bude pouze lineární hodnocení při základním výběru.

Důvody vyřazení před základním výběrem

- hodnocení tělesného rámce (1,2,3 body dle parametrů daného plemene)
- hodnocení bodů za hmotnost v 365 dnech (1,2,3 body dle parametrů daného plemene)
- nepředvedení býka k základnímu výběru na ohlávce nebo na vodící tyči
- na základě rozhodnutí majitele býka o jeho vyřazení
- zdravotní důvody (displazie varlat, apod.)

Důvody vyřazení při základním výběrem

- hodnocení délky těla (1,2,3 body dle parametrů daného plemene)
- hodnocení ukazatelů kapacity těla (1,2,3 body dle parametrů daného plemene)
- hodnocení ukazatelů osvalení (1,2,3 body dle parametrů daného plemene)
- hodnocení užitkového typu (1,2,3 body dle parametrů daného plemene)
- závažné vady exteriéru při základním výběru
- neodpovídající funkčnost končetin při základním výběru
- zdravotní důvody (displazie varlat, apod.)

Reklamační řád pro základní výběry býků

Majitel odchovávaného býčka má právo podat reklamaci proti rozhodnutí výběrové komise (ČSCHMS). Tato reklamační může mít písemnou nebo ústní formu. Předmětem reklamační může být pouze konečný výsledek výběru (vybrán, odročen, vyřazen), nikoliv nesouhlas s bodovým hodnocením daného býka. Po skončení základního výběru býků vyzve předseda výběrové komise, nebo příslušný inspektor k podání případných protestů (reklamací). Reklamační se podává písemně (emilem) nejpozději následující den po provedení výběru a to řediteli svazu, řediteli PK a členům výběrové komise (bonitérovi), která hodnocení provedla. Jménem majitele býka může jednat také zástupce odchovny plemenných býků (OPB). V případě neshody mezi verdiktem výběrové komise a majitelem býka je býk odročen a bude proveden nový základní výběr. Provedení nového základního výběru je podmíněno složením kauce 5000 Kč za každého reklamovaného býka. Kauce se skládá na účet ČSCHMS nejpozději do 10-ti kalendářních dnů ode dne provedení základního výběru. V případě, že nebudou peníze připsány na účet v daném termínu, platí původní verdikt výběrové komise a reklamační se dále neřeší. Nový základní výběr se uskuteční do 30-ti dnů od sporného výběru na místě, kde byla podána reklamační, pokud se obě strany nedohodnou jinak. Většinové složení komise nesmí být totožné se složením komise, která vynesla sporný verdikt. O složení nové komise rozhoduje Rada PK daného plemene po dohodě s ČSCHMS. O závěru nového základního výběru je sepsán nový výběrový protokol. Proti tomuto rozhodnutí se již nelze dále odvolat. V případě, že je potvrzeno původní rozhodnutí výběrové komise, propadá kauce ve prospěch ČSCHMS, v opačném případě se vrací majiteli býka do 10-ti kalendářních dnů od provedení nového základního výběru. Náklady spojené s novým základním výběrem (zejména cestovné členů výběrové komise, případně oprávněné nároky spojené s odměnou za odvedenou práci) nese strana, která při svém rozhodnutí či jednání nebyla v právu. Tyto náklady jsou zúčtovány na základě vystavené faktury zaslané druhé straně nejpozději do 14 dnů od provedení opakovaného základního výběru. V každém případě se o reklamační vede písemný zápis. Rozhodnutí výběrové komise se váže ke konkrétnímu zvířeti v konkrétním čase a není možno se na něj odvolávat v případných následných sporech.

Schváleno výborem ČSCHMS dne 21.3.2006 v Hradištku pod Medníkem, změny schváleny 24.7.2019 Grémiem předsedů rad plemenných knih v Hradištku pod Medníkem. Vstupuje v platnost dnem schválení.



<u>Sekretariát:</u> ČSCHMS Praha Těšnov 17 11705 Praha 1 Mobil : +420 724 007 860 Telefon : +420 221 812 865 E-mail : info@cshms.cz	<u>Ředitel PK</u> <i>Kopecký Jan</i> Osík 201 569 67 Osík u Litomyšle Mobil : +420 724 007 862 Telefon : +420 461 612 809 E-mail : kopecky@cshms.cz	<u>Adresa PK</u> <i>Honová Nina</i> Osvoboditelů 35/9 410 02 Lovosice Mobil : +420 724 073 641 E-mail : honova@cshms.cz
--	---	---

Číslo : 182941 064 CZ HOMO Z MEZIBOŘÍ Číslo katalogu 1
 Dat.nar. : 21.01.2021 Plemeno : T100 Charolais
 Chovatel : Hatlák V.ing.,Meziboří
 Majitel : Hatlák V.ing.,Meziboří

**OTL
znaky**

Rohy	Ataxie	Q204X	F94L	Nt821	C313Y
-	G/G	+/+	F/+	-	-

OOO ZCH 807 OSTANI 8543362449
 OO 289 675 ARAGON 0802950149
 MOO 802949314 FR ROXELANE 0802949314

Otec ICH 726 GIONO 2130301025
 OMO 289 676 PADIRAC 0310189483
 MO 2130304043 FR VIGNETTE 2130304043
 MMO 2101108742 FR STARELETTE 2101108742

OOM 272 290 SYLVANER 1017031840
 OM ZIT 520 FRONSAC 4522791134
 MOM 4522796007 FR BALSAMINE 4522796007

MA 665788 961 CZ /2 ot CARMEN Z MEZIBOŘÍ 017000665788961
 OMM ZTI 217 BONAPARTE 4241261825
 MM 536411 961 CZ ZÁTKA Z MEZIBOŘÍ 017000536411961
 MMM 344615 961 CZ SOVIČKA Z MEZIBOŘÍ 017000344615961

Vl.užit:nar: 51 *** kg ve 120d: 243 kg 210d: 399 kg 365d: 612 kg / kříž: 139 cm
 Přírustek od narození: 1560 g / 88 šourek 38 cm
 Věk při ZV 453 dní aktuálně k 22.03.22 hmotnost: 714 kg výška v kříži: 141 cm

PLEMENNÉ HODNOTY

LINEARNÍ HODNOCENÍ

	pp	ru	pp	ru	TR	KT	OS	UT	Hmot	kříž	TR	KT	OS	UT	CE		
BÝK	PE	89	124	ME	93	97	109	114	114	115							
MATKA	PE	89	117	ME	98	112	107	108	106	108	975	153	28	22	22	8	80
Otec	PE	87	119	ME	98	86	111	118	120	121	0	0	0	0	0	0	0

HODNOCEN: TR 8 / /10 KT / / OS / / UT Výsledek:

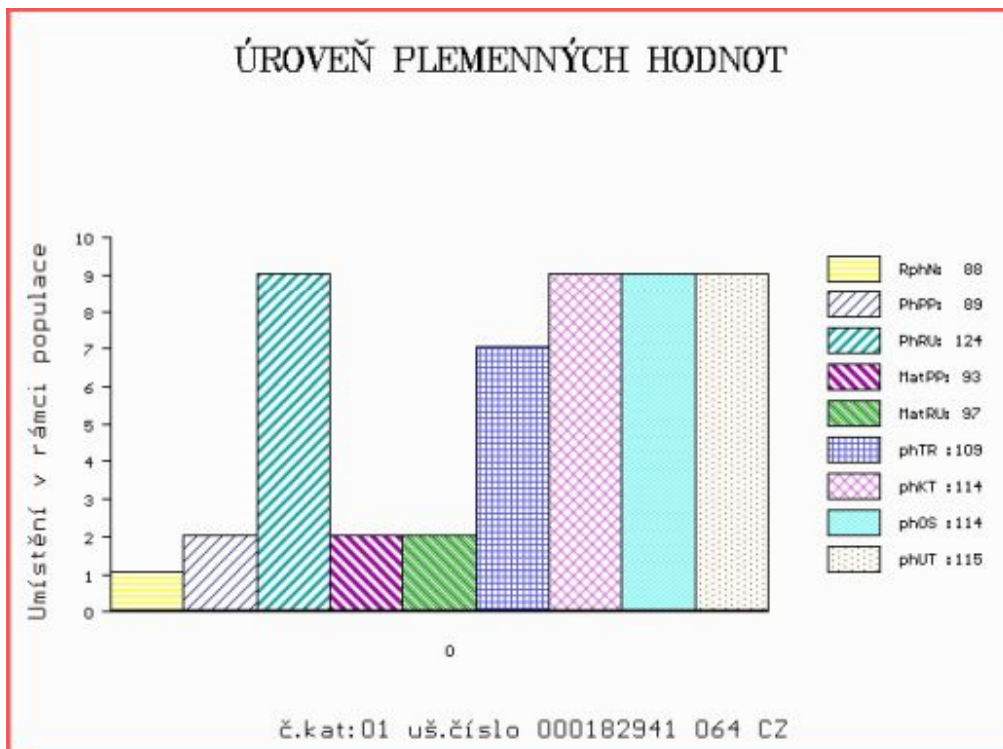

Číslo : 182942 064 CZ HITACHI Z MEZIBOŘÍ Číslo katalogu 2
 Dat.nar. : 31.01.2021 Plemeno : T100 Charolais
 Chovatel : Hatlák V.ing.,Meziboří
 Majitel : Hatlák V.ing.,Meziboří

**OTL
znaky**

Rohy	Ataxie	Q204X	F94L	Nt821	C313Y
-	A/G	+/+	F/+	-	-

OOO ZCH 703 NECESSAIRE 6327793880
 OO ZIT 349 VIVIERS 5703581890
 MOO 5703418896 FR SIBERIE 5703418896

OTEC ICH 821 HIAGO 5812813521
 OMO ZIT 351 BANCO 0312256177
 MO 5812209817 FR DOUCHKA 5812209817
 MMO 5817503633 FR TUILE 5817503633

OOM ZCH 206 ABOUKIR 7185119662
 OM ZCH 806 HABIT 7992101442
 MOM 7984102123 FR VIGILANTE 7984102123

MA 447396 961 CZ /8 ot TETA Z MEZIBOŘÍ 017000447396961
 OMM ZCH 704 NATUR 3697010336
 MM 284357 961 CZ PAUZA Z MEZIBOŘÍ 017000284357961
 MMM 18969 961 CZ MADLA Z MEZIBOŘÍ 017000018969961

Vl.užit:nar: 52 *** kg ve 120d: 241 kg 210d: 384 kg 365d: 622 kg / kříž: 139 cm
 Přírustek od narození: 1619 g / 80 šourek 33 cm
 Věk při ZV 443 dní aktuálně k 22.03.22 hmotnost: 724 kg výška v kříži: 143 cm

PLEMENNÉ HODNOTY

LINEARNÍ HODNOCENÍ

	pp	ru	pp	ru	TR	KT	OS	UT	Hmot	kříž	TR	KT	OS	UT	CE
BÝK PE	111	114	ME	102	108	115	110	108	110						
MATKA PE	117	112	ME	99	128	108	108	107	108	850	152	27	22	21	8 78
OTEC PE	106	120	ME	104	86	113	112	112	113	0	0	0	0	0	0

HODNOCEN: TR 10 / /10 KT / / OS / / UT Výsledek:

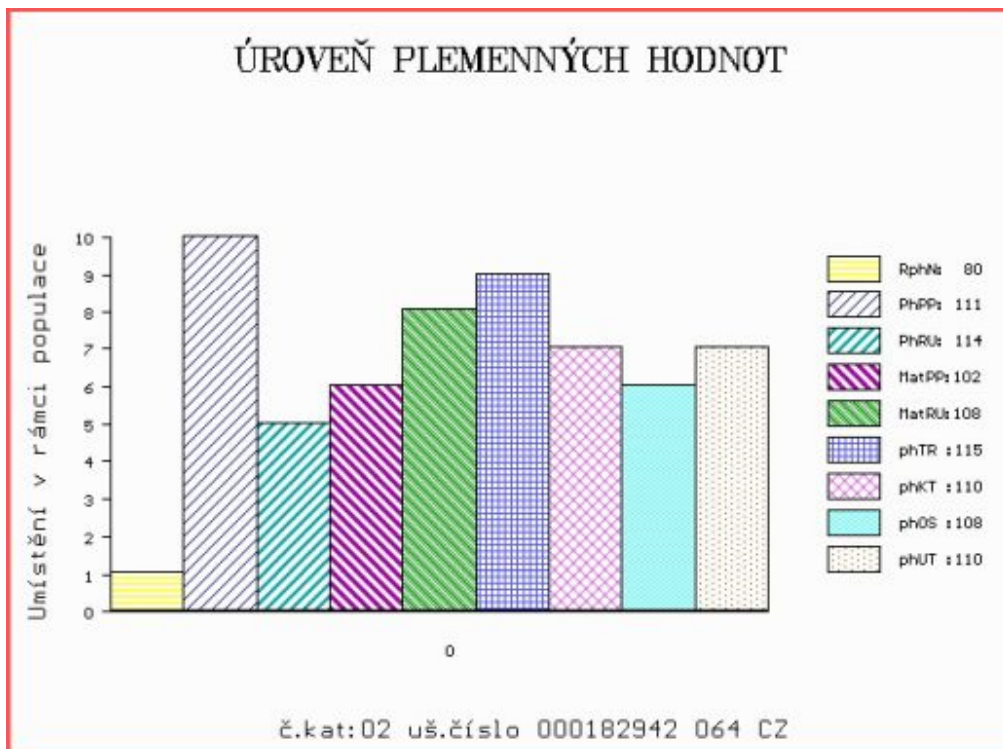

Číslo : 182943 064 CZ **HYNEK Z MEZIBOŘÍ** Číslo katalogu 3
 Dat.nar. : 17.02.2021 Plemeno : T100 Charolais
 Chovatel : Hatlák V.ing.,Meziboří
 Majitel : Hatlák V.ing.,Meziboří

**OTL
znaky**

Rohy	Ataxie	Q204X	F94L	Nt821	C313Y
-	G/G	+/+	F/F	-	-

OOO ZCH 703 NECESSAIRE 6327793880
 OO ZIT 349 VIVIERS 5703581890
 MOO 5703418896 FR SIBERIE 5703418896

OTEC ICH 821 HIAGO 5812813521

OMO ZIT 351 BANCO 0312256177
 MO 5812209817 FR DOUCHKA 5812209817
 MMO 5817503633 FR TUILE 5817503633

OOM ZTI 433 ROUKY 4522790926
 OM ZTI 901 ERASMUS 8541877329
 MOM 8541871422 FR CHAROLAISE 8541871422

MA 595254 961 CZ /3 ot 017000595254961

OMM ZTI 083 VITTOZ RJ 4240974109
 MM 490931 961 CZ ULMA Z MEZIBOŘÍ 017000490931961
 MMM 380944 961 CZ STELLA Z MEZIBOŘÍ 017000380944961

Vl.užit:nar: 50 *** kg ve 120d: 227 kg 210d: 364 kg 365d: 602 kg / kříž: 136 cm
 Přírustek od narození: 1646 g / 91 šourek 35 cm
 Věk při ZV 426 dní aktuálně k 22.03.22 hmotnost: 705 kg výška v kříži: 139 cm

PLEMENNÉ HODNOTY

LINEARNÍ HODNOCENÍ

	pp	ru	pp	ru	TR	KT	OS	UT	Hmot	kříž	TR	KT	OS	UT	CE		
BÝK	PE	98	119	ME	113	97	106	106	106	107							
MATKA	PE	86	113	ME	121	111	107	105	105	106	955	151	27	23	22	8	80
OTEC	PE	106	120	ME	104	86	113	112	112	113	0	0	0	0	0	0	0

HODNOCEN: TR 8 / /10 KT / / OS / / UT Výsledek:

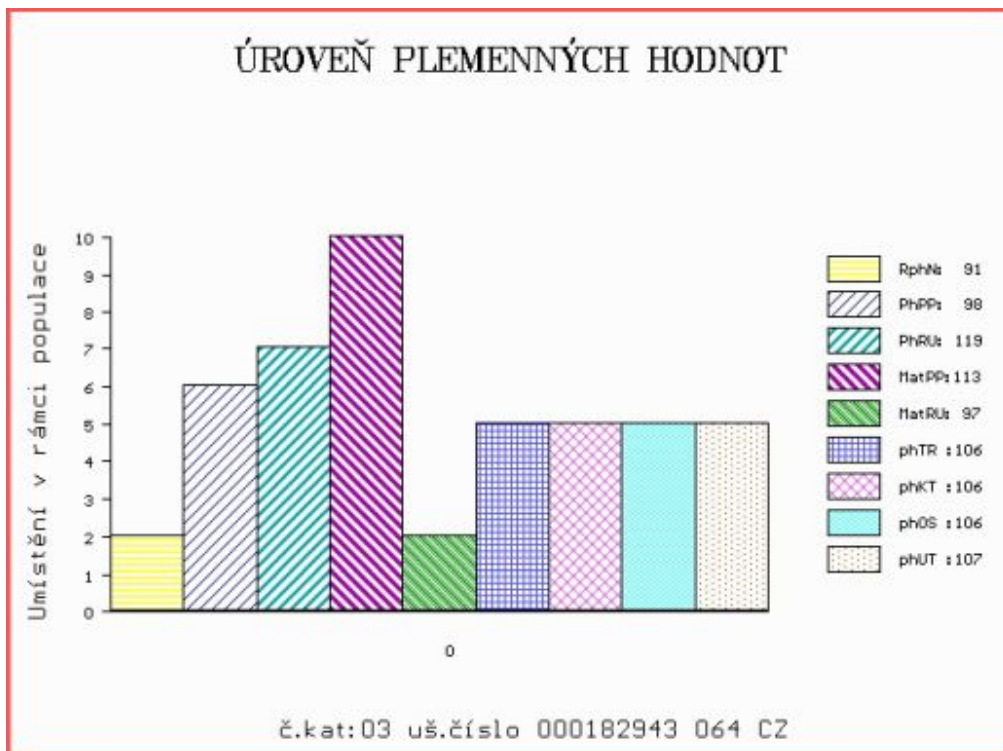

Číslo : 182944 064 CZ HROM Z MEZIBOŘÍ Číslo katalogu 4
 Dat.nar. : 18.02.2021 Plemeno : T100 Charolais
 Chovatel : Hatlák V.ing.,Meziboří
 Majitel : Hatlák V.ing.,Meziboří

**OTL
znaky**

Rohy	Ataxie	Q204X	F94L	Nt821	C313Y
-	G/G	+/+	F/+	-	-

OOO 265 304 IGLOO.MIC 0393100604
 OO 271 864 SAUMUR 7121321470
 MOO 7192127986 FR IDEE 7192127986

OTEC ZIT 826 DEVRED 5703694370
 OMO ZCH 807 OSTANI 8543362449
 MO 5703616723 FR ALISEE 5703616723
 MMO 5703380914 FR ROYALE 5703380914

OOM ZCH 701 NOVOTEL 5897127519
 OM ZTI 083 VITTOZ RJ 4240974109
 MOM 7189120527 FR EPOPEE 7189120527

MA 490945 961 CZ /7 ot VANDA Z MEZIBOŘÍ P 017000490945961
 OMM ZCH 388 IMPAIR RR3 1893102983
 MM 210983 961 CZ NORMA Z MEZIBOŘÍ 017000210983961
 MMM 127532 614 CZ IDOLKA Z MEZIBOŘÍ 017000127532614

Vl.užit:nar: 52 *** kg ve 120d: 239 kg 210d: 390 kg 365d: 609 kg / kříž: 135 cm
 Přírustek od narození: 1526 g / 103 šourek 36 cm
 Věk při ZV 425 dní aktuálně k 22.03.22 hmotnost: 658 kg výška v kříži: 141 cm

PLEMENNÉ HODNOTY

LINEARNÍ HODNOCENÍ

	pp	ru	pp	ru	TR	KT	OS	UT	Hmot	kříž	TR	KT	OS	UT	CE			
BÝK	PE	93	118	ME	114	108	109	104	103	104								
MATKA	PE	96	114	ME	113	123	97	96	96	95	1000	/	150	27	22	22	8	79
OTEC	PE	83	117	ME	117	95	110	108	108	108	0	/	0	0	0	0	0	0

HODNOCEN: TR 9 / /10 KT / / OS / / UT Výsledek:

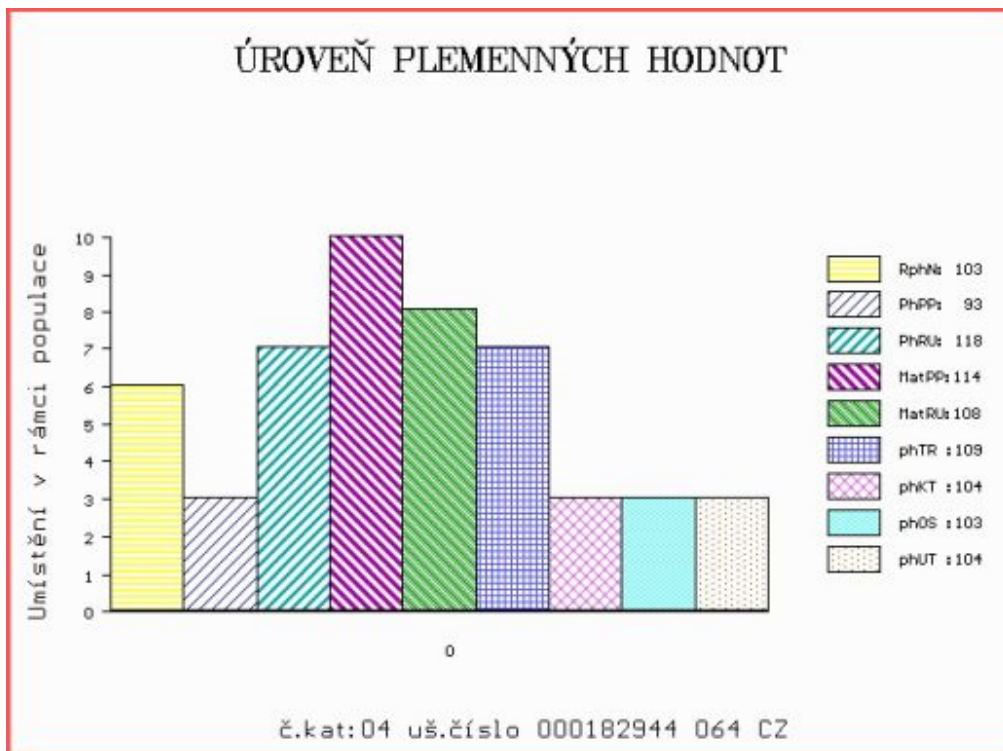

Číslo : 182945 064 CZ HON Z MEZIBOŘÍ Číslo katalogu 5
 Dat.nar. : 02.03.2021 Plemeno : T100 Charolais
 Chovatel : Hatlák V.ing.,Meziboří
 Majitel : Hatlák V.ing.,Meziboří

**OTL
znaky**

Rohy	Ataxie	Q204X	F94L	Nt821	C313Y
-	G/G	+/+	F/+	-	-

OOO 265 304 IGLOO.MIC 0393100604
 OO 271 864 SAUMUR 7121321470
 MOO 7192127986 FR IDEE 7192127986

OTEC ZIT 826 DEVRED 5703694370
 OMO ZCH 807 OSTANI 8543362449
 MO 5703616723 FR ALISEE 5703616723
 MMO 5703380914 FR ROYALE 5703380914

OOM ZCH 206 ABOUKIR 7185119662
 OM ZCH 806 HABIT 7992101442
 MOM 7984102123 FR VIGILANTE 7984102123

MA 447399 961 CZ /8 ot UZDIČKA Z MEZIBOŘÍ 017000447399961
 OMM ZCH 810 REPAIR 5811001744
 MM 344601 961 CZ RITA Z MEZIBOŘÍ 017000344601961
 MMM 140961 614 CZ JITUŠKA Z MEZIBOŘÍ 017000140961614

Vl.užit:nar: 50 *** kg ve 120d: 247 kg 210d: 411 kg 365d: 618 kg / kříž: 140 cm
 Přírustek od narození: 1548 g / 102 šourek 39 cm
 Věk při ZV 413 dní aktuálně k 22.03.22 hmotnost: 646 kg výška v kříži: 140 cm

PLEMENNÉ HODNOTY

LINEARNÍ HODNOCENÍ

	pp	ru	pp	ru	TR	KT	OS	UT	Hmot	kříž	TR	KT	OS	UT	CE
BÝK PE	80	121	ME	106	108	108	105	105	106						
MATKA PE	98	115	ME	93	125	107	103	102	104	860	149	26	22	22	8 78
OTEC PE	83	117	ME	117	95	110	108	108	108	0	0	0	0	0	0

HODNOCEN: TR 9 / /10 KT / / OS / / UT Výsledek:

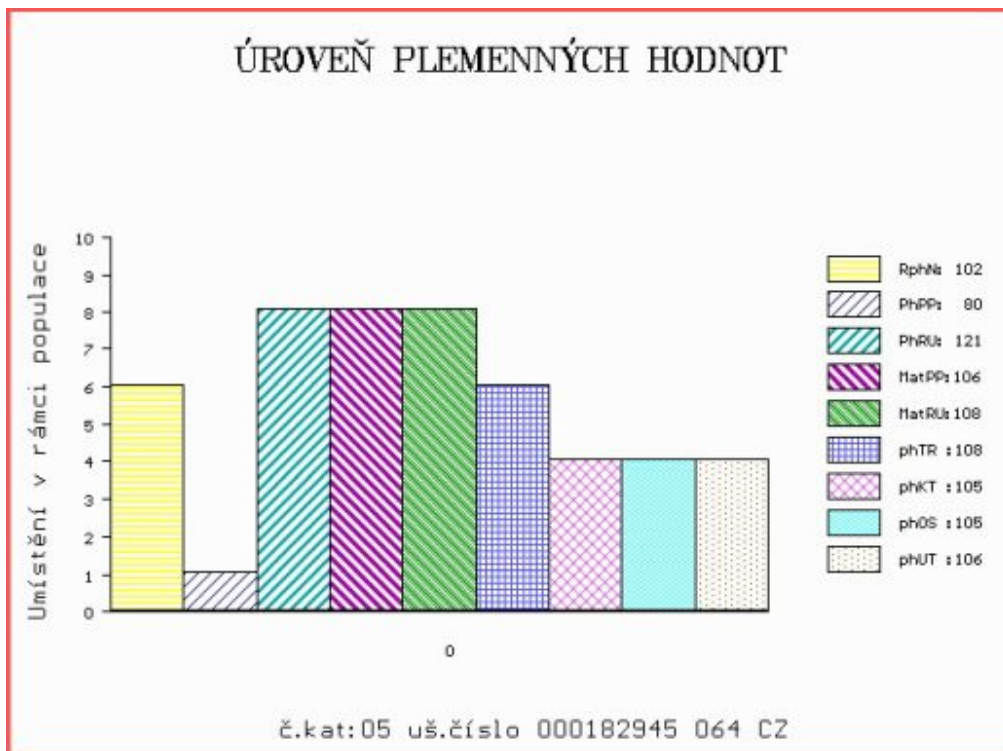

Číslo : 182946 064 CZ HAJDUK Z MEZIBOŘÍ Číslo katalogu 6
 Dat.nar. : 21.03.2021 Plemeno : T100 Charolais
 Chovatel : Hatlák V.ing.,Meziboří
 Majitel : Hatlák V.ing.,Meziboří

**OTL
znaky**

Rohy	Ataxie	Q204X	F94L	Nt821	C313Y
-	G/G	+/+	+/+	-	-

OOO 265 304 IGLOO.MIC 0393100604
 OO 271 864 SAUMUR 7121321470
 MOO 7192127986 FR IDEE 7192127986

OTEC ZIT 826 DEVRED 5703694370

OMO ZCH 807 OSTANI 8543362449
 MO 5703616723 FR ALISEE 5703616723
 MMO 5703380914 FR ROYALE 5703380914

OOM ZTI 433 ROUKY 4522790926
 OM ZTI 901 ERASMUS 8541877329
 MOM 8541871422 FR CHAROLAISE 8541871422

MA 595253 961 CZ /3 ot R* 017000595253961

OMM ZTI 083 VITTOZ RJ 4240974109
 MM 490930 961 CZ UJKA Z MEZIBOŘÍ 017000490930961
 MMM 284361 961 CZ RYBKA Z MEZIBOŘÍ P 017000284361961

Vl.užit:nar: 30 *** kg ve 120d: 189 kg 210d: 331 kg 365d: 523 kg / kříž: 129 cm
 Přírustek od narození: 1350 g / 96 šourek 35 cm
 Věk při ZV 394 dní aktuálně k 22.03.22 hmotnost: 524 kg výška v kříži: 129 cm

PLEMENNÉ HODNOTY

LINEARNÍ HODNOCENÍ

	pp	ru	pp	ru	TR	KT	OS	UT	Hmot	kříž	TR	KT	OS	UT	CE		
BÝK	PE	93	115	ME	111	106	105	104	105	105							
MATKA	PE	103	116	ME	113	115	115	112	111	114	1010	153	28	23	22	8	81
OTEC	PE	83	117	ME	117	95	110	108	108	108	0	0	0	0	0	0	0

HODNOCEN: TR 4 / / 6 KT / / OS / / UT Výsledek:

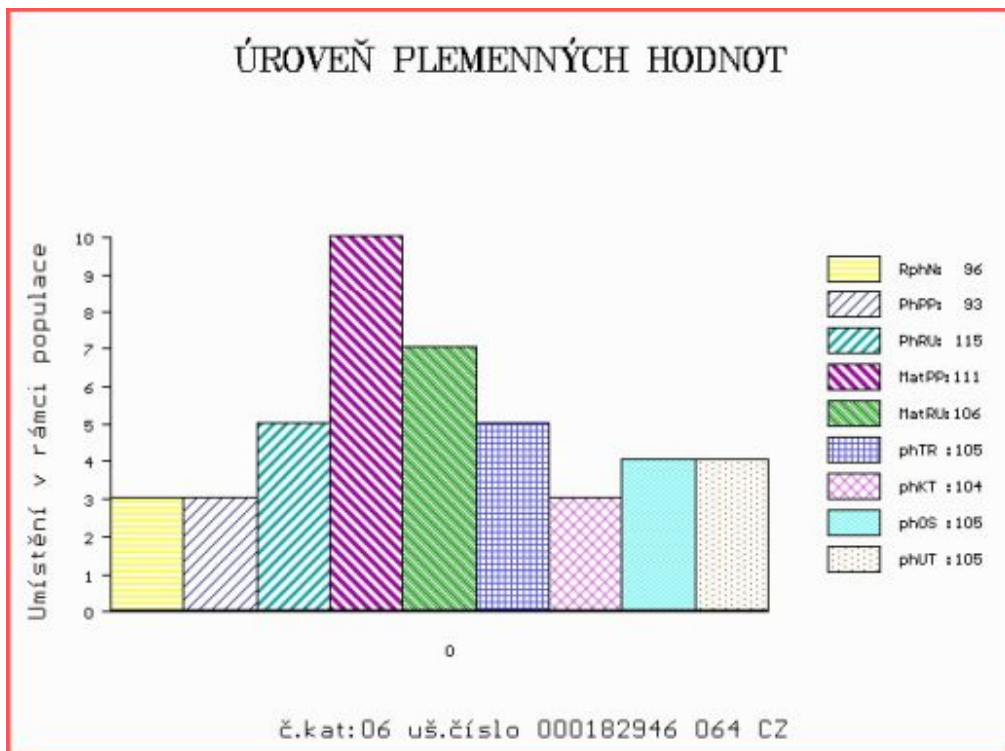

Býci vyřazení před základním výběrem

Číslo : **182940 064 CZ** **HIT Z MEZIBOŘÍ** Číslo katalogu 7
 Dat.nar. : 09.01.2021 Plemeno : T100 Charolais
 Chovatel : Hatlák V.ing.,Meziboří
 Majitel : Hatlák V.ing.,Meziboří

QTL znaky

Rohy	Ataxie	Q204X	F94L	Nt821	C313Y
-	G/G	MH/+	+/+	-	-

OOO 280 473 UNI 8935243530
 OO ZIT 351 BANCO 0312256177
 MOO 397110189 FR NAHAIKA 0397110189

Otec ITI 054 LORD 8843739450

OMO ZTI 099 ROCHEFORT RJ 7121290962
 MO 8842167926 FR COMTESSE 8842167926
 MMO 8840297210 FR SERVANTE 8840297210

OOM ZTI 899 BASTION 1001837008
 OM ZIT 782 HONORABLE 7121533020
 MOM 7121036210 FR BONDE 7121036210

MA 665786 961 CZ /2 ot 017000665786961

OMM ZTI 083 VITTOZ RJ 4240974109
 MM 570281 961 CZ 017000570281961
 MMM 380944 961 CZ STELLA Z MEZIBOŘÍ 017000380944961

Vl.užit:nar: 56 *** kg ve 120d: 283 kg 210d: 445 kg 365d: 684 kg / kříž: 132 cm
 Přírustek od narození: 1737 g / 100 šourek 0 cm
 Věk při ZV 465 dní aktuálně k 22.03.22 hmotnost: 815 kg výška v kříži: 138 cm

		PLEMENNÉ HODNOTY								LINEARNÍ HODNOCENÍ							
		pp	ru	pp	ru	TR	KT	OS	UT	Hmot	kříž	TR	KT	OS	UT	CE	
BÝK	PE	94	134	ME	108	101	112	113	112	113							
MÁTKA	PE	100	119	ME	99	133	106	112	114	113	834	144	22	20	19	7	68
Otec	PE	88	119	ME	115	83	116	109	106	110	0	0	0	0	0	0	0

HODNOCEN: TR 7 / /10 KT / / OS / / UT Výsledek: před ZV-chovatel

