

KATALOG ZÁKLADNÍHO VÝBĚRU

dne 20.4.2022

OPB Horní Dubňany

začátek 9,00 hod.

Č. k.	Číslo býčka	OTEC st.reg.	DATUM NAROZENÍ	PLEM.	PŘÍRUSTEK (g) test RPH živ.RPH	CH O V A T E L
1	763840 071	CZ ISI 226	01.01.21	S100	2100 101 1710 102	Nátr Daniel, Černá Voda
2	714441 072	CZ ZMS 596	03.01.21	S100	1591 100 1562 104	AGRO Březová s.r.o.
3	127992 034	CZ ISI 357	06.01.21	S100	1941 102 1577 114	Daňhel Miroslav, s.r.o.
4	960943 021	CZ ISI 103	08.01.21	S100	1741 96 1491 100	Trnka Jan, Žišov
5	631547 041	CZ ZMS 646	10.01.21	S100	2125 106 1656 108	Bartoň František, Ležnice
6	960949 021	CZ ISI 103	15.01.21	S100	1733 104 1638 107	Trnka Jan, Žišov
7	714447 072	CZ ZMS 416	17.01.21	S100	1625 98 1615 96	AGRO Březová s.r.o.
8	195685 034	CZ ZMS 882	19.01.21	S100	1900 103 1560 97	Farma Vlkov s.r.o.
9	960952 021	CZ ISI 103	19.01.21	S100	1725 108 1623 113	Trnka Jan, Žišov
10	960959 021	CZ ZMS 758	24.01.21	S100	1616 108 1493 105	Trnka Jan, Žišov
11	195686 034	CZ ZMS 882	25.01.21	S100	1958 101 1532 93	Farma Vlkov s.r.o.
12	960960 021	CZ ZMS 758	25.01.21	S100	2016 110 1751 108	Trnka Jan, Žišov
13	960962 021	CZ ZMS 936	26.01.21	S100	2058 126 1614 118	Trnka Jan, Žišov
14	763843 071	CZ ISI 226	29.01.21	S100	1400 104 1523 107	Nátr Daniel, Černá Voda
15	960964 021	CZ ZMS 936	31.01.21	S100	1783 120 1561 112	Trnka Jan, Žišov
16	127999 034	CZ ZMS 407	01.02.21	S100	1625 102 1585 102	Daňhel Miroslav, s.r.o.
17	714459 072	CZ ZMS 416	01.02.21	S100	1591 100 1531 100	AGRO Březová s.r.o.
18	960965 021	CZ ZMS 758	02.02.21	S100	2041 119 1603 114	Trnka Jan, Žišov
19	726895 072	CZ PSI 113	04.02.21	S100	1658 102 1574 104	CS Zemědělská s.r.o., Březová
20	986820 021	CZ ZMS 936	05.02.21	S100	1966 118 1539 111	Trnka Jan, Žišov
21	631548 041	CZ ZMS 885	07.02.21	S100	1850 108 1740 114	Bartoň František, Ležnice
22	714463 072	CZ ZMS 416	11.02.21	S100	1083 100 1453 103	AGRO Březová s.r.o.
23	641338 041	CZ ISI 215	14.02.21	S100	1908 103 1656 108	Bartoň František, Ležnice
24	641339 041	CZ ZMS 734	14.02.21	S100	1700 92 1516 94	Bartoň František, Ležnice
25	951891 032	CZ ISI 078	17.02.21	S100	1975 102 1492 100	Statek Kašperské Hory s.r.o.
26	986825 021	CZ ZMS 758	19.02.21	S100	1675 106 1470 106	Trnka Jan, Žišov
27	641343 041	CZ ZMS 885	20.02.21	S100	2175 102 1800 103	Bartoň František, Ležnice
28	714469 072	CZ ZMS 598	20.02.21	S100	1783 101 1565 106	AGRO Březová s.r.o.
29	641345 041	CZ ZMS 885	24.02.21	S100	1491 109 1609 110	Bartoň František, Ležnice
30	641346 041	CZ ZMS 734	25.02.21	S100	1716 94 1597 95	Bartoň František, Ležnice
31	641347 041	CZ ISI 215	26.02.21	S100	1775 98 1602 95	Bartoň František, Ležnice
32	714472 072	CZ PSI 113	27.02.21	S100	1533 103 1430 106	AGRO Březová s.r.o.
33	986828 021	CZ ZMS 936	28.02.21	S100	1941 116 1615 111	Trnka Jan, Žišov
34	726898 072	CZ PSI 113	01.03.21	S100	1766 102 1725 105	CS Zemědělská s.r.o., Březová
35	951911 032	CZ ISI 142	02.03.21	S100	1733 103 1556 103	Statek Kašperské Hory s.r.o.
36	726899 072	CZ PSI 113	05.03.21	S100	1575 102 1505 106	CS Zemědělská s.r.o., Březová
37	714481 072	CZ ZMS 416	07.03.21	S100	1825 101 1561 106	AGRO Březová s.r.o.
38	641353 041	CZ ZMS 734	12.03.21	S100	1541 92 1509 89	Bartoň František, Ležnice
39	641354 041	CZ ZMS 734	12.03.21	S100	2233 104 1880 103	Bartoň František, Ležnice
40	641356 041	CZ ZMS 734	13.03.21	S100	1791 108 1717 109	Bartoň František, Ležnice
41	986836 021	CZ ISI 103	23.03.21	S100	2108 105 1736 110	Trnka Jan, Žišov
42	50649 035	CZ PSI 130	30.03.21	S100	2050 106 1801 104	Měcholupská zemědělská a.s.

Plemenné hodnoty uvedené v katalogu jsou spočítány k 31.3.2022



Termíny základních výběrů a dražeb v roce 2022

II. turnus - Býci narození 1.1.2021 - 31.3.2021 na OPB a OCH

Den	Datum	Začátek *	OPB , chovatel	Ks	Plemena	Dražba
Pondělí	18.04.2022	9,00	SVÁTEK			
Úterý	19.04.2022	8,00	Krejcar David, Těšínov	4	SA	x
		9,00	OPB Horní Dubňany	57	CH	hodinu po skončení ZV
		9,00	Talafous Jaroslav, Krč	3	MS	x
		9,00	Birovash Pavlo, Horní Cerekev	1	AA	x
		10,00	TEGRO s.r.o., Těšenov	5	AA	x
		10,00	Samohejlová Andrea, Malešice	2	MS	x
		11,00	Kotalík Milan, Semice	5	LI	x
			Kotalíková Dana, Semice	1	LI	x
		13,00	Duchoň Jakub, Kožlí	2	PP	x
	16,00	Hatlák V.ing., Meziboří	7	CH	x	
Středa	20.04.2022	8,00	Žížala Josef ml., Úročnice	1	MS	x
		8,30	Sklář Miroslav, Brloh	3	AA	x
		9,00	OPB Horní Dubňany	42	MS	hodinu po skončení ZV
		9,00	ZD Brloh	20	AA	x
		9,00	Šumavský angus spol.s r.o.Soběsuky	14	AA	x
		9,00	Štěpánek Jiří, Záhornice	1	LI	x
		10,00	Bouda Petr ing., Voděrádky	7	CH	x
		10,00	Farma Pojedy s.r.o, Pojedy	5	LI,UU,PP	x
		12,00	Kubata Zdeněk, Vrábče	5	AA	x
		13,00	Zobal Vlastimil ml., Bor u Březnice	2	CH	x
		13,30	Šebelka Milan, SZ, Rančice	5	AA	x
	Šebelka Štěpán, Ing. Rančice	3	AA	x		
Čtvrtek	21.04.2022	9,00	OPB Benešov	43	CH,LI,BA	hodinu po skončení ZV
Pátek	22.04.2022	9,00	OPB Todně - Březí	15	LI,UU	hodinu po skončení ZV
		9,00	Jarošová Zdeňka, Rosička	2	PI	x
		9,00	Kaleta Marián, Třinec	3	MS	x
		10,00	Niemiec Czeslaw, Dolní Žukov	10	LI	x
		11,00	Křibalová Marie, Černá	1	MS	x
		11,00	Jalowiczorz Roman, Český Těšín	1	MS	x
		12,00	Statek Branná spol.s r.o.	3	LI	x
		12,00	Veterinární univerzita Brno	8	LI	x
		12,30	Polák Jiří, Dolní Libochovná	1	MS	x
		13,00	Poláková Zdeňka, Dolní Libochovná	3	MS	x
		13,00	K+K Břilice	1	CH	x
		13,00	Tájek Jaroslav, Zvíkov	7	CH,LI	x
		14,00	ZD Pozovice	2	CH	x
	14,00	Klusáček Stanislav, Suchdol nad Lužnicí	5	LI	x	
Sobota	23.04.2022	9,00	x	0	x	x
Neděle	24.04.2022	9,00	x	0	x	x
Pondělí	25.04.2022	8,00	ZD Podlesí Ročov	5	HE,MS	x
		9,00	OPB Horní Dubňany	35	AA,HE	hodinu po skončení ZV
		9,00	Šuranský Jaroslav, Otín, Planá u M.L.	6	CH	x
		10,00	Hodboď Gustav, Libštát	1	GS	x
		10,00	Zemědělská společnost Blšany	6	MS	x
		11,00	GASFARM s.r.o., Pelhřimov	1	GS	x
		12,30	Pěnkavová Jana, Hranice u Aše	2	BA	x
		14,00	Lukáš Miloslav, Toužetín	4	UU	x

Den	Datum	Začátek *	OPB , chovatel	Ks	Plemena	Dražba
Úterý	26.04.2022	9,00	OPB Benešov	34	MS,PI	hodinu po skončení ZV
		9,00	Družstvo vlastníků Libeň - Vtelno	6	CH	x
		9,00	Skalický J.,Libnov	18	AA	x
		10,00	Týma Oldřich,Ing.,Dolní Němčice	4	AA	x
		11,00	Habr František ml.,SZ,Báňovice	9	MS	x
		11,30	Stebelský Michal,Rynoltice	2	AA	x
		13,00	ZEA - PROBIO, s.r.o., Žernov	3	CH	x
		13,00	Chlupáčková Hana,Ing.,Ležnice	5	MS	x
		14,00	Farma EGERT (ING) s.r.o.,Lásenice	6	AA	x
		16,00	Šilhanová Marie,Nová Ves	3	MS	x
Středa	27.04.2022	8,00	Daňhel Miroslav, s.r.o.	3	MS	x
		9,00	OPB Osík	58	CH	hodinu po skončení ZV
		9,00	Sumega Petr, Heřmanice u Oder	2	MS	x
		9,00	Angusfarma Mýto,Milan Šusta	4	AA	x
			Šusta Michal, Mýto	4	AA	x
		10,00	Bystrianská Jana,Melč	4	LI	x
		10,00	Černěveský Háj s.r.o.	1	LI	x
		11,00	ZOD "BLATA" Sedlec	1	MS	x
		11,00	Opekar Jan,Chodeč	2	AA	x
		12,00	Placanda Jakub,Křenovice	4	MS	x
13,00	Lepša Vladimír,Pěčín	8	AA,LI	x		
Čtvrtek	28.04.2022	9,00	OPB H.Jadruž	14	CH,MS	hodinu po skončení ZV
		9,00	P.F.B Transport s.r.o, Heřmaneč	2	HE	
		9,00	Farma Doupov, s.r.o., Mašťov	2	AA	x
		11,00	OPB Kundratice	42	CH,MS,AA,LI,PP	hodinu po skončení ZV
		11,00	BREZE a.s., Výsluní	11	AA	x
		11,00	Šašek Vladimír, Rantířov	15	AA	
		15,00	Loos Adolf,Hora Svaté Kateřiny	6	LI	x
Pátek	29.04.2022	9,00	OPB Janovice	35	MS,AA,CH,HE	hodinu po skončení ZV
		11,00	Denk Jaroslav, Hodousice	14	AA,LI	x
		14,00	Šeda J.,Helvíkovice	5	LI	x
		16,00	VETLABFARM s.r.o.Jakubovice	8	AA	x
Sobota	30.04.2022	x	x	0	x	x
Neděle	01.05.2022	x	x	0	x	x
Pondělí	02.05.2022	9,00	OPB Cunkov	45	LI	hodinu po skončení ZV
		14,00	Farma Karel Dvořák s.r.o.	4	LI	x
		15,00	Zítek Jaroslav,Pechova Lhota	4	AA	x
Úterý	03.05.2022	9,00	OPB Cunkov	40	AA	hodinu po skončení ZV
		9,00	Seidl Jaroslav, Ptenín	2	AA	x
		9,00	Reinold Manfred, Stará Červená Voda	3	MS	x
		10,00	Nátr Daniel, Černá Voda	1	MS	x
		10,30	Nátr Jiří, Černá Voda	3	CH	x
		10,30	Nováková Hana,Sirá	1	MS	x
		11,30	Novák Petr, Sirá	3	CH	x
		15,00	Zigáček Ladislav Ing.,Ústrašice	1	BM	x
Středa	04.05.2022	9,00	OPB Cunkov	38	MS,CH,PP,UU,BA,SA,PI,GS,BM	hodinu po skončení ZV
Čtvrtek	05.05.2022	9,00	OPB Osík	43	LI,BA,PP	hodinu po skončení ZV

Den	Datum	Začátek *	OPB , chovatel	Ks	Plemena	Dražba
Pátek	06.05.2022	9,00	Sochor Radovan Ing.,st, Železný Újezd	2	AA	x
		9,00	Měcholupská zemědělská a.s.	8	MS,CH	x
		10,00	Karsit Agro,a.s.Dubenec	4	CH	x
		11,00	Nejdl Martin,Zbyslav	5	AA	x
		13,00	Ouředník Karel, Kolínec	4	LI	x
		13,00	Bio Zdoňov s.r.o.	4	MS	x
Sobota	07.05.2022	9,00	farma Pěčín	18	svod býků AA	počet býků bude upřesněn
Neděle	08.05.2022	x	x	0	x	x
Pondělí	09.05.2022	8,00	Kraml Eduard,Stachy	3	SA	x
		10,00	Sluka Josef ml.,Hodějov	3	HE	x
		11,00	Pecka Vladimír,Liběčice	2	MS	x
		12,00	AGRO Jinín,a.s.	2	LI	x
		13,00	Valenta Petr,Budyně	6	MS	x
		15,00	Novotný Milan,Mezihoří	3	PP	x
Úterý	10.05.2022	9,00	Nečtinská zemědělská a.s.	48	LI	x
		11,00	Stříbrný Petr, Nečtiny	5	LI	x
Středa	11.05.2022	8,00	Kubal Petr,Podmokly	5	MS	x
		9,00	Kubal Radek, Albrechtice	8	LI	x
		11,00	Zelený Jiří,Drouhoveč	2	MS	x
		12,00	Trantírková Eva,Chlum	1	LI	x
Čtvrtek	12.05.2022	9,00	OPB Osík	31	MS,AA,HE	hodinu po skončení ZV
Pátek	13.05.2022	8,00	Kofroň Jan,Ing.,Radhostice	13	AA	x
		11,00	Hodina František,Ing.,Záblatí	5	MS,LI	x
		11,30	Hodina Jakub, Kratušín	1	MS	x
		12,00	Prima Energo s.r.o.	5	MS,LI	x
		13,00	Káňa Petr,Mlýnářovice	2	MS	x
Sobota	14.05.2022	x	x	0	x	x
Neděle	15.05.2022	x	x	0	x	x

* začátky ZV u chovatelů jsou orientační

1073



Vysvětlivky ke zkratkám ve jménech v katalogu :

ET	- býček narozen po embryotrasferu
RED	- zbarvení red angus
P,V	- bezrohý / volný roh (* - testováno testem DNA)
PP	- bezrohý – homozygot (stanoveno testem DNA)
R	- rohatý (* - testováno testem DNA)

Vysvětlivky ke QTL znakům v katalogu :

ATAxie G/G – čistý, A/G – přenašeč, A/A - zvíře nese dvě kopie mutované alely

Geny způsobující dvojí osvalení:

Q204X	+/+ - čistý, MH/+ - přenáší jednu alelu, MH/MH – dvě mutované alely (CH)
F94L	+/+ - čistý, F/+ - přenáší jednu alelu, F/F – dvě mutované alely (LI, CH)
NT821	WT/WT – čistý, WT/Del11 - přenáší 1 alelu, Del11/Del11- dvě mutované alely (AA)
C313Y	+/+ - čistý, MH/+ - přenáší jednu alelu, MH/MH – dvě mutované alely (GS)

Porodní hmotnost (nar) - u plemene AA,BA,HE,CH,MS,LI způsob zjišťování porodní hmotnosti v chovu * * * - váženo při narození
* * - odhadováno
* - nesledováno

Popisky grafu úrovně plemenných hodnot

Jednotlivé plemenné hodnoty jsou rozděleny do pásem na základě výpočtu kvantilu normálního rozložení, které udávají, jak si konkrétní jedinec stojí v porovnání s průměrem populace plemenných býčků odchovaných v období 2014 – 2019.

<i>pásma</i>	<i>Pozice býka v rámci populace</i>	<i>zkratka</i>	<i>Popis údaje v grafu</i>
10	býk patří hodnotou RPH do 10 % nejlepších býků v daném ukazateli	<i>RphT</i>	RPH pro přírůstek v testu
9	býk patří hodnotou RPH do 20 % nejlepších býků v daném ukazateli	<i>RphN</i>	RPH pro životní přírůstek
8	býk patří hodnotou RPH do 30 % nejlepších býků v daném ukazateli	<i>RpPP</i>	RPH pro přímý efekt porody
7	býk patří hodnotou RPH do 40 % nejlepších býků v daném ukazateli	<i>RpRU</i>	RPH pro přímý efekt růst
6	býk patří hodnotou RPH do 50 % nejlepších býků v daném ukazateli	<i>MatPP</i>	RPH pro maternální efekt porody
5	býk patří hodnotou RPH do průměru býků v daném ukazateli	<i>MatRU</i>	RPH pro maternální efekt růst
4	býk patří hodnotou RPH do 60 % nejlepších býků v daném ukazateli	<i>phTR</i>	RPH pro lineární hodnocení těl. rámec
3	býk patří hodnotou RPH do 70 % nejlepších býků v daném ukazateli	<i>phKT</i>	RPH pro lineární hodnocení kap. těla
2	býk patří hodnotou RPH do 80 % nejlepších býků v daném ukazateli	<i>phOS</i>	RPH pro lineární hodnocení osvalení
1	býk patří hodnotou RPH do 90 % nejlepších býků v daném ukazateli	<i>phUT</i>	RPH pro lineární hodnocení užit. typ

Hlavní selekční kritéria pro výběr do plemenitby na OPB a odchovu u chovatele

Hlavním selekčním kritériem bude pouze lineární hodnocení při základním výběru.

Důvody vyřazení před základním výběrem

- hodnocení tělesného rámce (1,2,3 body dle parametrů daného plemene)
- hodnocení bodů za hmotnost v 365 dnech (1,2,3 body dle parametrů daného plemene)
- nepředvedení býka k základnímu výběru na ohlávce nebo na vodící tyči
- na základě rozhodnutí majitele býka o jeho vyřazení
- zdravotní důvody (displazie varlat, apod.)

Důvody vyřazení při základním výběrem

- hodnocení délky těla (1,2,3 body dle parametrů daného plemene)
- hodnocení ukazatelů kapacity těla (1,2,3 body dle parametrů daného plemene)
- hodnocení ukazatelů osvalení (1,2,3 body dle parametrů daného plemene)
- hodnocení užitkového typu (1,2,3 body dle parametrů daného plemene)
- závažné vady exteriéru při základním výběru
- neodpovídající funkčnost končetin při základním výběru
- zdravotní důvody (displazie varlat, apod.)

Reklamační řád pro základní výběry býků

Majitel odchovávaného býčka má právo podat reklamaci proti rozhodnutí výběrové komise (ČSCHMS). Tato reklamační může mít písemnou nebo ústní formu. Předmětem reklamační může být pouze konečný výsledek výběru (vybrán, odročen, vyřazen), nikoliv nesouhlas s bodovým hodnocením daného býka. Po skončení základního výběru býků vyzve předseda výběrové komise, nebo příslušný inspektor k podání případných protestů (reklamací). Reklamační se podává písemně (emilem) nejpozději následující den po provedení výběru a to řediteli svazu, řediteli PK a členům výběrové komise (bonitérovi), která hodnocení provedla. Jménem majitele býka může jednat také zástupce odchovny plemenných býků (OPB). V případě neshody mezi verdiktem výběrové komise a majitelem býka je býk odročen a bude proveden nový základní výběr. Provedení nového základního výběru je podmíněno složením kauce 5000 Kč za každého reklamovaného býka. Kauce se skládá na účet ČSCHMS nejpozději do 10-ti kalendářních dnů ode dne provedení základního výběru. V případě, že nebudou peníze připsány na účet v daném termínu, platí původní verdikt výběrové komise a reklamační se dále neřeší. Nový základní výběr se uskuteční do 30-ti dnů od sporného výběru na místě, kde byla podána reklamační, pokud se obě strany nedohodnou jinak. Většinové složení komise nesmí být totožné se složením komise, která vynesla sporný verdikt. O složení nové komise rozhoduje Rada PK daného plemene po dohodě s ČSCHMS. O závěru nového základního výběru je sepsán nový výběrový protokol. Proti tomuto rozhodnutí se již nelze dále odvolat. V případě, že je potvrzeno původní rozhodnutí výběrové komise, propadá kauce ve prospěch ČSCHMS, v opačném případě se vrací majiteli býka do 10-ti kalendářních dnů od provedení nového základního výběru. Náklady spojené s novým základním výběrem (zejména cestovné členů výběrové komise, případně oprávněné nároky spojené s odměnou za odvedenou práci) nese strana, která při svém rozhodnutí či jednání nebyla v právu. Tyto náklady jsou zúčtovány na základě vystavené faktury zaslané druhé straně nejpozději do 14 dnů od provedení opakovaného základního výběru. V každém případě se o reklamační vede písemný zápis. Rozhodnutí výběrové komise se váže ke konkrétnímu zvířeti v konkrétním čase a není možno se na něj odvolávat v případných následných sporech.

Schváleno výborem ČSCHMS dne 21.3.2006 v Hradištku pod Medníkem, změny schváleny 24.7.2019 Grémiem předsedů rad plemenných knih v Hradištku pod Medníkem. Vstupuje v platnost dnem schválení.



<u>Sekretariát:</u> ČSCHMS Praha Těšnov 17 11705 Praha 1 Mobil : +420 724 007 860 Telefon : +420 221 812 865 E-mail : info@cschms.cz	<u>Ředitel PK</u> Kopecký Jan Osík 201 569 67 Osík u Litomyšle Mobil : +420 724 007 862 Telefon : +420 461 612 809 E-mail : kopecvk@cschms.cz	<u>Adresa PK</u> Honová Nina Osvoboditelů 35/9 410 02 Lovosice Mobil : +420 724 073 641 E-mail : honova@cschms.cz
--	--	--

Číslo : 763840 071 CZ HERRIOT Z ČERNÉ VODY V* Číslo katalogu 1
 Dat.nar. : 01.01.2021 Plemeno : S100 Masný simentál
 Chovatel : Nátr Daniel, Černá Voda
 Majitel : Nátr Daniel, Černá Voda

**OTL
znaky**

Rohy	Ataxie	Q204X	F94L	Nt821	C313Y
P*	-	-	-	-	-

OOO ZSI 807 CURAHEEN TYSON ET R 171059840126
 OO ZMS 201 ZENTRUM VODŇANSKÝ P 145000836371031
 MOO 181049 931 CZ NORMA VODŇANSKÁ P 145000181049931

OTEC ISI 226 EXTANT Z ČERNÉ VODY P* 467000745447071

OMO ZSI 707 LANGMOSE FRIDAY P 87201-00156
 MO 389549 932 CZ ANITA ŠUMAVSKÁ P 158000389549932
 MMO 261248 932 CZ P 158000261248932

OOM ZMS 279 BAKKELY JIMBALAYA PP 89578-00254
 OM 290 789 ROSAS LOFTUS P 79150-00396
 MOM 7915000184 DK ROSAS DIAMANT ET P 79150-00184

MA 7915000454 DK /1 ot ROSAS OLGA PP 79150-00454

OMM ZMS 280 KLITGÅRDENS EMIL P 69488-00073
 MM 7915000399 DK ROSAS LAILA P 79150-00399
 MMM 7915000286 DK ROSAS HENDE 79150-00286

Vl.užit:nar: 48 *** kg ve 120d: 265 kg 210d: 436 kg 365d: 645 kg / kříž: 140 cm
 Přírůstek v testu : 2100 g / 101 přírůstek od narození: 1710 g / 102 šourek 41 cm
 Věk při ZV 474 dní aktuálně k 22.03.22 hmotnost: 809 kg výška v kříži: 146 cm

PLEMENNÉ HODNOTY

LINEARNÍ HODNOCENÍ

	pp	ru	pp	ru	TR	KT	OS	UT	Hmot	kříž	TR	KT	OS	UT	CE		
BÝK	PE	97	138	ME	95	89	112	121	123	122							
MATKA	PE	91	123	ME	98	97	113	111	110	112	897	147	26	20	18	7	71
OTEC	PE	101	129	ME	91	93	93	114	121	115	772	143	26	26	26	9	87

HODNOCEN: TR 9 / /10 KT / / OS / / UT Výsledek:

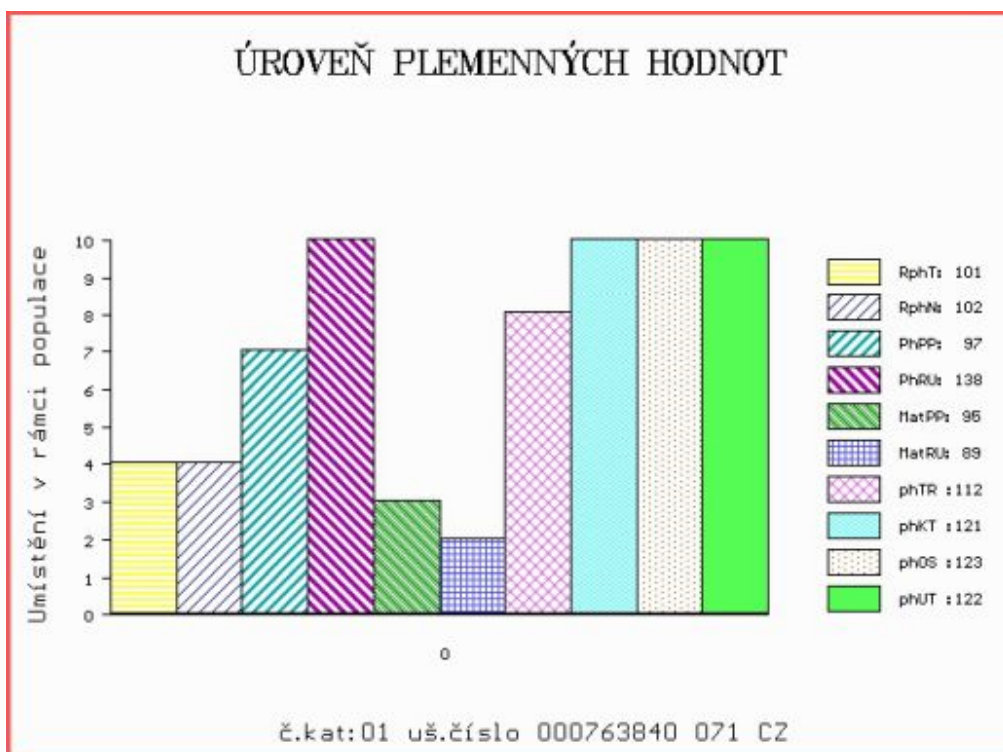

Číslo : 714441 072 CZ **HYDRANT AGRO P*** Číslo katalogu 2
 Dat.nar. : 03.01.2021 Plemeno : S100 Masný simentál
 Chovatel : AGRO Březová s.r.o.
 Majitel : Jihočeský chovatel a.s.Č.Budějovice

**OTL
znaky**

Rohy	Ataxie	Q204X	F94L	Nt821	C313Y
P*	-	-	-	-	-

OOO ZSI 283 LYKKE SIRIUS P 41344-00241
 OO ZSI 805 TUAREG AGROCHYT PP 392000709817061
 MOO 193698 961 CZ OUŠKO JUNIOR AGROCHYT P 392000193698961

OTEC ZMS 596 TEQUILA P 16.030 23495

OMO 271 523 HERALDIK VOM HANSELHOF PP 12.670 84689
 MO 1602210601 DE SENTA P 16.022 10601
 MMO 1601434548 DE SELMA 16.014 34548

OOM 262 319 PAKO MB SIMMENTAL P 15.026 52708
 OM ZSI 497 PAPST P 14.025 28952
 MOM 1401617710 DE KORNFEY P 14.016 17710

MA 207346 972 CZ /7 ot P 060000207346972

OMM ZSI 210 KOTEK AGRO V 060691121110
 MM 125817 972 CZ P 060000125817972
 MMM 106634 611 CZ CHESSICA V 060611106634

Vl.užit:nar: 40 *** kg ve 120d: 213 kg 210d: 342 kg 365d: 619 kg / kříž: 140 cm
 Přírustek v testu : 1591 g / 100 přírustek od narození: 1562 g / 104 šourek 38 cm
 Věk při ZV 472 dní aktuálně k 22.03.22 hmotnost: 732 kg výška v kříži: 145 cm

PLEMENNÉ HODNOTY

LINEARNÍ HODNOCENÍ

	pp	ru	pp	ru	TR	KT	OS	UT	Hmot	kříž	TR	KT	OS	UT	CE		
BÝK	PE	106	109	ME	93	90	93	94	96	96							
MATKA	PE	97	101	ME	96	97	95	99	101	100	738	147	18	20	15	6	59
OTEC	PE	92	101	ME	91	91	91	90	92	91	720	146	23	21	21	7	72

HODNOCEN: TR 9 / /10 KT / / OS / / UT Výsledek:

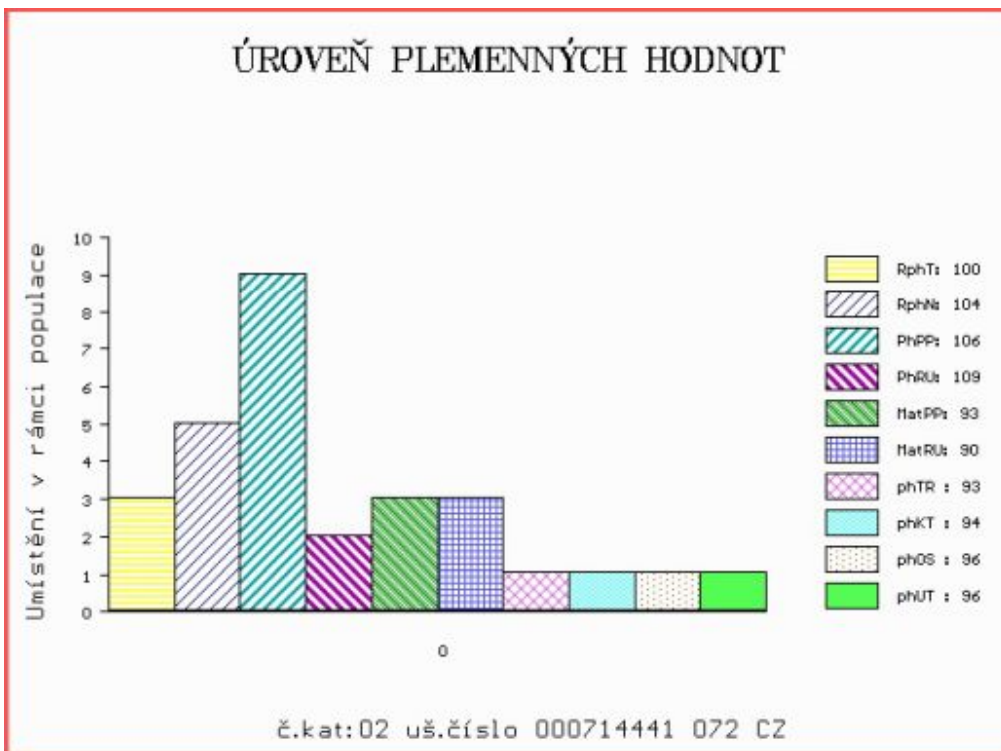

Číslo : 127992 034 CZ HELIOS DAÑHEL V* Číslo katalogu 3
 Dat.nar. : 06.01.2021 Plemeno : S100 Masný simentál
 Chovatel : Daňhel Miroslav, s.r.o.
 Majitel : Jihočeský chovatel a.s.Č.Budějovice

**OTL
znaky**

Rohy	Ataxie	Q204X	F94L	Nt821	C313Y
P*	-	-	-	-	-

OOO 267 001 CAMUS BRANDY M029502
 OO 269 502 SLIEVENAGH FANTASTIC M042510
 MOO 0 SLIEVENAGH ANDREA F026886

OTEC ISI 357 LYKKE NELSON P 41344-00584

OMO ZMS 280 KLITGÅRDENS EMIL P 69488-00073
 MO 4134400543 DK LYKKE LAVINIA P 41344-00543
 MMO 4134400450 DK LYKKE FLORA P 41344-00450

OOM ZSI 036 HILLMANN P 76.000 28589
 OM ZSI 095 HILLARY P 14.002 71905
 MOM 0 KORALLE BY5712315 2605002445

MA 284759 972 CZ /1 ot ELZA Z BÁNOVA PP 449000284759972

OMM ZMS 108 MUSTIK AV BOLLERUP P SWE 95610
 MM 203852 972 CZ CECILKA Z BÁNOVA P* 449000203852972
 MMM 203838 972 CZ ADĚLKA Z BÁNOVA P 449000203838972

Vl.užit:nar: 38 *** kg ve 120d: 192 kg 210d: 347 kg 365d: 568 kg / kříž: 142 cm
 Přírustek v testu : 1941 g / 102 přírustek od narození: 1577 g / 114 šourek 41 cm
 Věk při ZV 469 dní aktuálně k 22.03.22 hmotnost: 732 kg výška v kříži: 149 cm

PLEMENNÉ HODNOTY

LINEARNÍ HODNOCENÍ

	pp	ru	pp	ru	TR	KT	OS	UT	Hmot	kříž	TR	KT	OS	UT	CE		
BÝK	PE	102	117	ME	91	102	104	105	104	105							
MATKA	PE	90	110	ME	85	115	106	99	96	97	779	145	22	21	20	7	70
OTEC	PE	100	124	ME	101	87	116	121	120	123	840	149	29	23	23	9	84

HODNOCEN: TR 10 / /10 KT / / OS / / UT Výsledek:

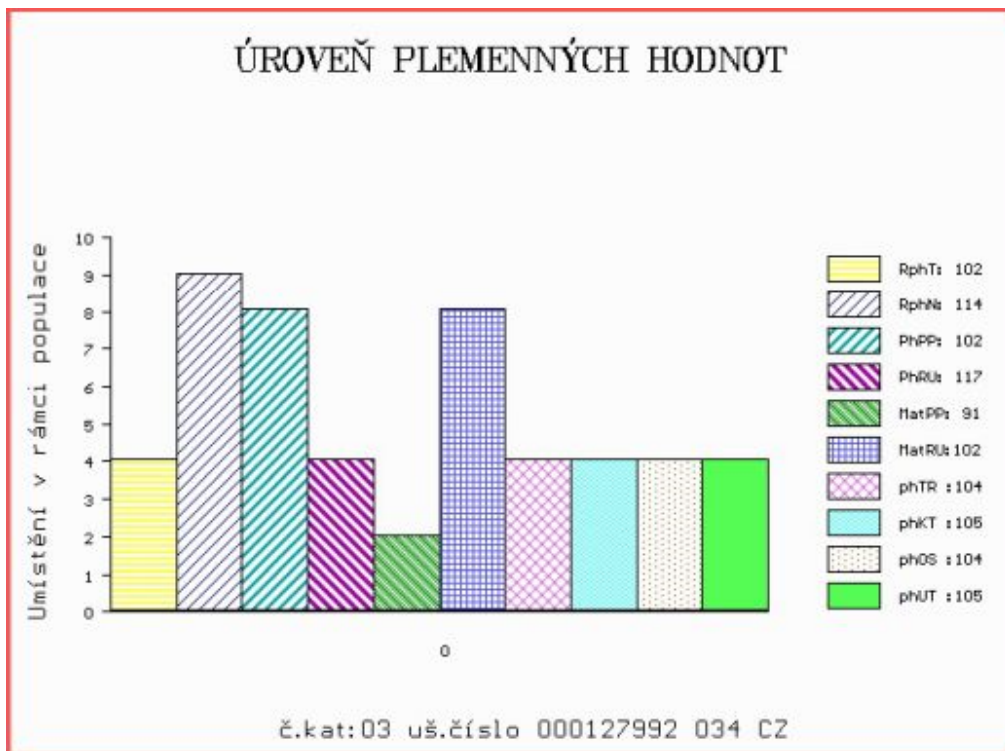

Číslo : 960943 021 CZ HERMINATOR ZE ŽIŠOVA V* Číslo katalogu 4
 Dat.nar. : 08.01.2021 Plemeno : S100 Masný simentál
 Chovatel : Trnka Jan, Žišov
 Majitel : Trnka Jan, Žišov

**OTL
znaky**

Rohy	Ataxie	Q204X	F94L	Nt821	C313Y
P*	-	-	-	-	-

OOO ZSI 894 UMBRO P 296000695173032
 OO ZMS 407 ALIS LEŽNICKÝ PP 400000570079041
 MOO 1302340273 DE ELIS P 13.023 40273

Otec ISI 103 DOMINÁTOR Z KRATUŠINA PP 497000048352034

OMO ZSI 568 LYKKE DIXIE PP 41344-00399
 MO 331749 921 CZ VERČA Z NOVÉ VSI PP 434000331749921
 MMO 193523 921 CZ P 263000193523921

OOM ZSI 778 TEMPLÁŘ Z NOVÉ VODY PP 429000602034071
 OM ZMS 758 CERMAN Z BĚSNA V 037000571796042
 MOM 131653 942 CZ R 037000131653942

MA 520431 921 CZ /1 ot P 476000520431921

OMM ZMS 108 MUSTIK AV BOLLERUP P SWE 95610
 MM 419069 921 CZ P 476000419069921
 MMM 410942 932 CZ ASTA Z DROUHAVČE P 199000410942932

Vl.užit:nar: 48 *** kg ve 120d: 180 kg 210d: 319 kg 365d: 563 kg / kříž: 137 cm
 Přírůstek v testu : 1741 g / 96 přírůstek od narození: 1491 g / 100 šourek 38 cm
 Věk při ZV 467 dní aktuálně k 22.03.22 hmotnost: 701 kg výška v kříži: 145 cm

PLEMENNÉ HODNOTY

LINEARNÍ HODNOCENÍ

	pp	ru	pp	ru	TR	KT	OS	UT	Hmot	kříž	TR	KT	OS	UT	CE		
BÝK	PE	99	121	ME	113	92	107	108	108	109							
MATKA	PE	109	119	ME	114	89	104	103	101	102	738	147	25	22	21	8	76
Otec	PE	76	130	ME	114	91	123	123	123	125	648	140	27	19	18	7	71

HODNOCEN: TR 9 / /10 KT / / OS / / UT Výsledek:

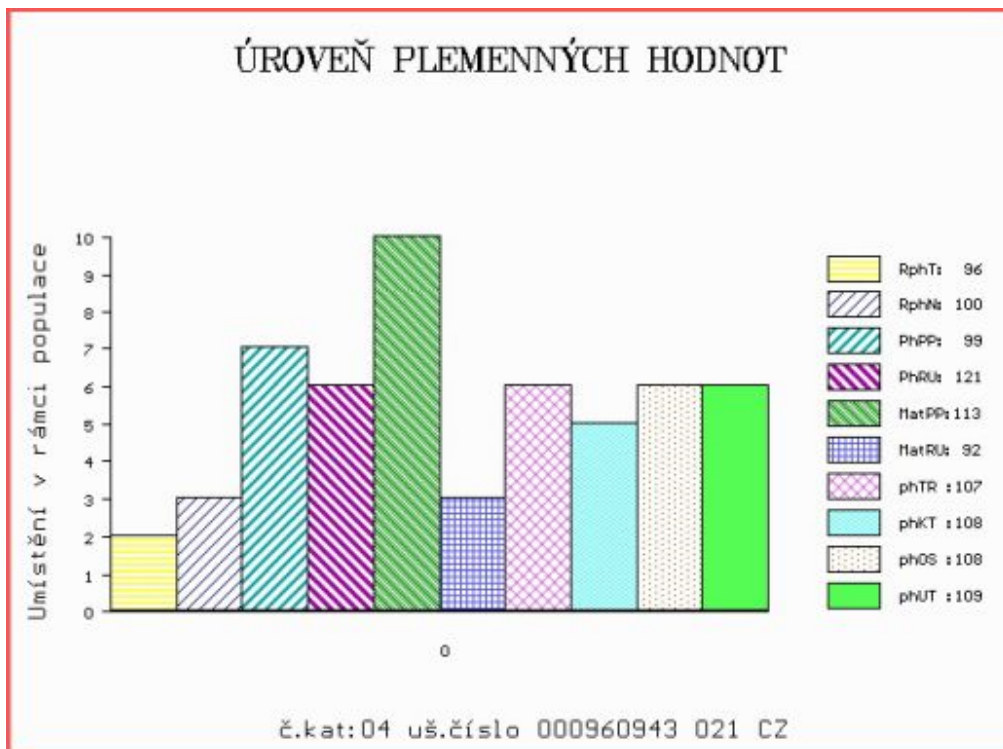

Číslo : 631547 041 CZ HARLEY Z LEŽNICE PP Číslo katalogu 5
 Dat.nar. : 10.01.2021 Plemeno : S100 Masný simentál
 Chovatel : Bartoň František, Ležnice
 Majitel : Bartoň František, Ležnice

**OTL
znaky**

Rohy	Ataxie	Q204X	F94L	Nt821	C313Y
PP	-	-	-	-	-

OOO ZSI 400 HEDETOFT UNITED P 80185-00096
 OO ZSI 968 SOGÁRD AMÍR P 20030-01031
 MOO 2003000980 DK SOGÁRD THERESA P 20030-00980

OTEC ZMS 646 BARON LEŽNICKÝ PP 400000579799041

OMO BJ 185 STEINADLER PP 09.376 31910
 MO 159801 941 CZ HANČA LEŽNICKÁ P 400000159801941
 MMO 135449 941 CZ EBI LEŽNICKÁ P 400000135449941

OOM 281 841 GUIDE SKOVBY P 24024-00099
 OM ZMS 278 LYKKE ISAK P 41344-00516
 MOM 4134400450 DK LYKKE FLORA P 41344-00450

MA 205022 941 CZ /1 ot DIKA Z LEŽNICE PP 340000205022941

OMM ZSI 689 SIVEN VODŇANSKÝ PP 145000624447031
 MM 167907 941 CZ ZIKA Z LEŽNICE P 340000167907941
 MMM 146458 941 CZ P 340000146458941

Vl.užit:nar: 45 *** kg ve 120d: 221 kg 210d: 374 kg 365d: 609 kg / kříž: 141 cm
 Přírustek v testu : 2125 g / 106 přírustek od narození: 1656 g / 108 šourek 39 cm
 Věk při ZV 465 dní aktuálně k 22.03.22 hmotnost: 767 kg výška v kříži: 147 cm

PLEMENNÉ HODNOTY

LINEARNÍ HODNOCENÍ

	pp	ru	pp	ru	TR	KT	OS	UT	Hmot	kříž	TR	KT	OS	UT	CE		
BÝK	PE	110	121	ME	94	107	109	106	104	106							
MATKA	PE	97	121	ME	100	102	103	104	105	105	722	147	20	19	18	6	63
OTEC	PE	129	114	ME	82	116	100	96	95	96	690	144	27	21	20	7	75

HODNOCEN: TR 10 / /10 KT / / OS / / UT Výsledek:

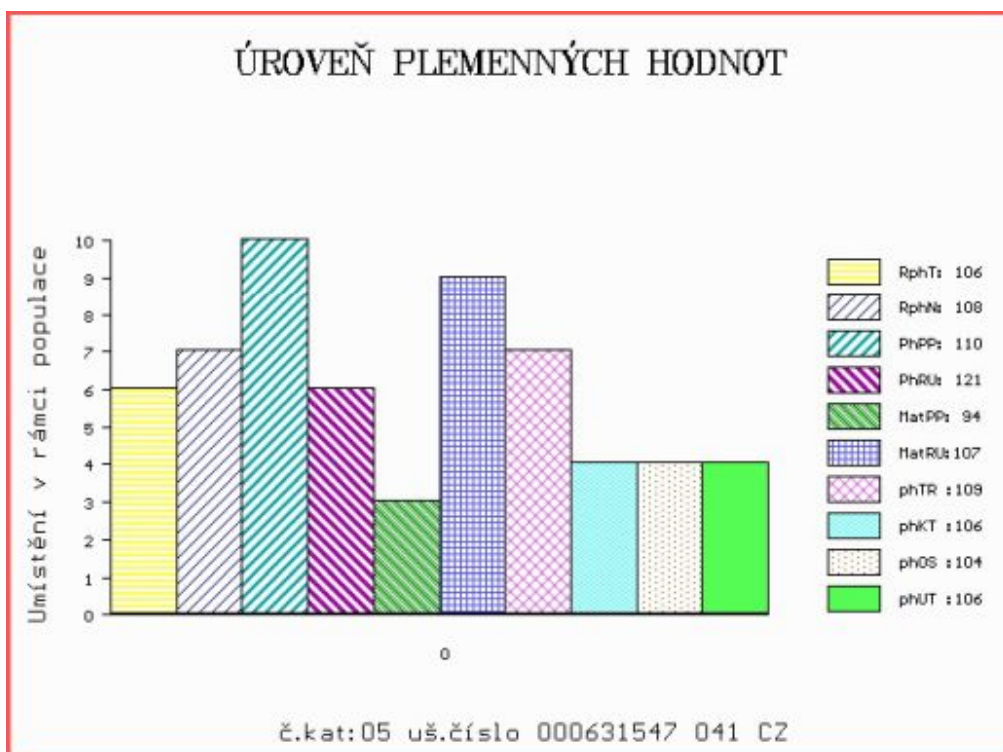

Číslo : 960949 021 CZ HERBERT ZE ŽIŠOVA PP Číslo katalogu 6
 Dat.nar. : 15.01.2021 Plemeno : S100 Masný simentál
 Chovatel : Trnka Jan, Žišov
 Majitel : Trnka Jan, Žišov

**OTL
znaky**

Rohy	Ataxie	Q204X	F94L	Nt821	C313Y
PP	-	-	-	-	-

OOO ZSI 894 UMBRO P 296000695173032
 OO ZMS 407 ALIS LEŽNICKÝ PP 400000570079041
 MOO 1302340273 DE ELIS P 13.023 40273

OTEC ISI 103 DOMINÁTOR Z KRATUŠINA PP 497000048352034

OMO ZSI 568 LYKKE DIXIE PP 41344-00399
 MO 331749 921 CZ VERČA Z NOVÉ VSI PP 434000331749921
 MMO 193523 921 CZ P 263000193523921

OOM ZSI 286 LAMHOJ SUPERY P 70514-00150
 OM ZSI 859 TLOUŠŤ VODŇANSKÝ P 145000701561031
 MOM 41077 931 CZ P 145000041077931

MA 410970 932 CZ /6 ot AIA Z DROUHAVČE P 199000410970932

OMM SIP 160 CHLUM P 092381010871
 MM 196562 932 CZ MILOS MISS DYNASTY ROLLA P 045000196562932
 MMM 222660 961 CZ MILOS MISS DYNASTY 1R ET P 393000222660961

Vl.užit:nar: 55 *** kg ve 120d: 232 kg 210d: 391 kg 365d: 645 kg / kříž: 143 cm
 Přírůstek v testu : 1733 g / 104 přírůstek od narození: 1638 g / 107 šourek 38 cm
 Věk při ZV 460 dní aktuálně k 22.03.22 hmotnost: 761 kg výška v kříži: 149 cm

PLEMENNÉ HODNOTY

LINEARNÍ HODNOCENÍ

	pp	ru	pp	ru	TR	KT	OS	UT	Hmot	kříž	TR	KT	OS	UT	CE		
BÝK	PE	90	130	ME	108	94	114	109	108	110							
MATKA	PE	102	126	ME	97	99	105	97	94	96	812	150	27	22	19	8	76
OTEC	PE	76	130	ME	114	91	123	123	123	125	648	140	27	19	18	7	71

HODNOCEN: TR 10 / /10 KT / / OS / / UT Výsledek:

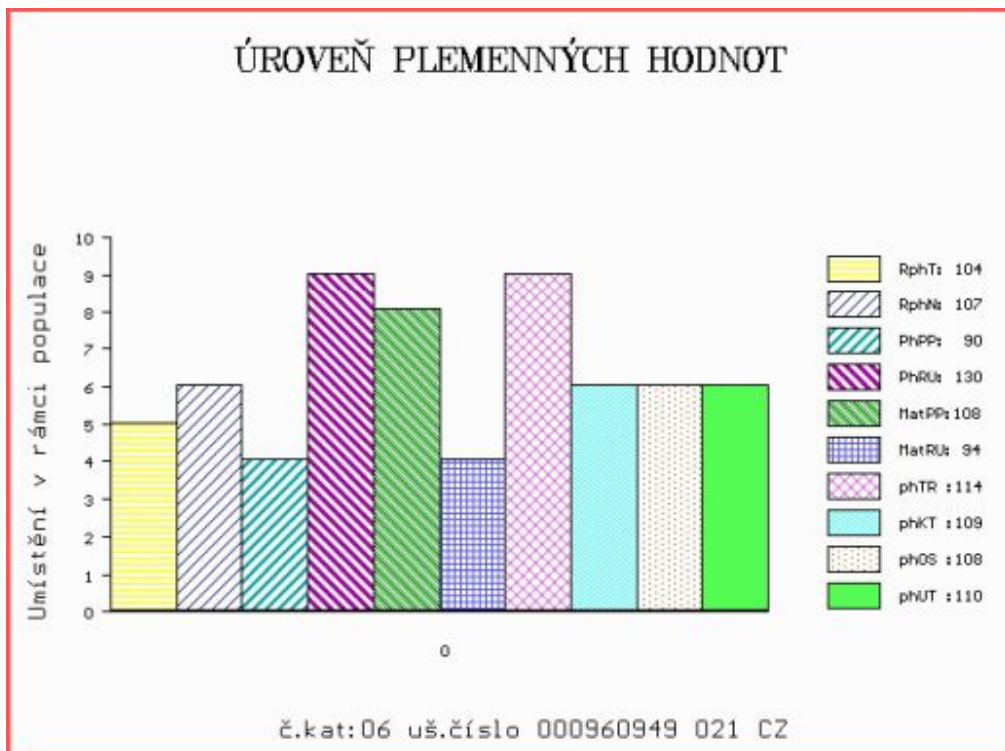

Číslo : 714447 072 CZ HESTON AGRO P* Číslo katalogu 7
 Dat.nar. : 17.01.2021 Plemeno : S100 Masný simentál
 Chovatel : AGRO Březová s.r.o.
 Majitel : Jihočeský chovatel a.s.Č.Budějovice

**OTL
znaky**

Rohy	Ataxie	Q204X	F94L	Nt821	C313Y
P*	-	-	-	-	-

OOO ZSI 829 LANGO AUGUST/ATOS PP 17701-00844
 OO ZSI 571 JAEGERGÅRD DARLING P 63747-00578
 MOO 6374700531 DK JAEGERGÅRD AMISTAR P 63747-00531

OTEC ZMS 416 ABSOLON ŠUMAVSKÝ PP 158000787367032

OMO ZSI 570 VESTERMOLLE DON LEON P 25679-01743
 MO 289377 932 CZ ABBY ŠUMAVSKÁ P 158000289377932
 MMO 177268 932 CZ PINTA ŠUMAVSKÁ P 158000177268932

OOM 266 659 236 AMAT AV MATBERGA 90411
 OM ZSI 367 HESTEHAVEN AXEL P 107267-00036
 MOM 1736100088 DK 17361-00088

MA 207387 972 CZ /5 ot R 060000207387972

OMM ZSI 284 HOLM ULRICK P 36545-00514
 MM 125850 972 CZ V 060000125850972
 MMM 22265 972 CZ P 060000022265972

Vl.užit:nar: 40 *** kg ve 120d: 208 kg 210d: 332 kg 365d: 612 kg / kříž: 134 cm
 Přírůstek v testu : 1625 g / 98 přírůstek od narození: 1615 g / 96 šourek 40 cm
 Věk při ZV 458 dní aktuálně k 22.03.22 hmotnost: 733 kg výška v kříži: 141 cm

PLEMENNÉ HODNOTY

LINEARNÍ HODNOCENÍ

	pp	ru	pp	ru	TR	KT	OS	UT	Hmot	kříž	TR	KT	OS	UT	CE		
BÝK	PE	105	108	ME	101	104	88	95	99	96							
MATKA	PE	106	95	ME	107	118	68	76	82	77	642	138	15	16	15	5	51
OTEC	PE	85	114	ME	98	94	100	110	114	112	689	140	23	21	20	7	71

HODNOCEN: TR 7 / /10 KT / / OS / / UT Výsledek:

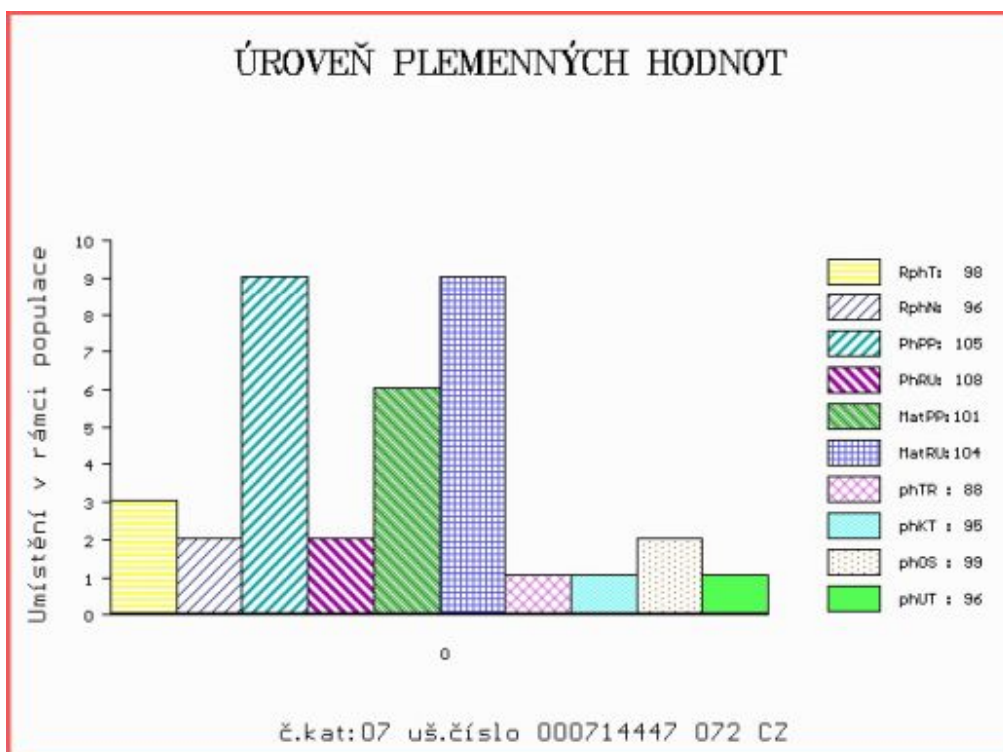

Číslo : 195685 034 CZ HERKULES Z VLKOVA PP Číslo katalogu 8
 Dat.nar. : 19.01.2021 Plemeno : S100 Masný simentál
 Chovatel : Farma Vlkov s.r.o.
 Majitel : Farma Vlkov s.r.o.

**OTL
znaky**

Rohy	Ataxie	Q204X	F94L	Nt821	C313Y
PP	-	-	-	-	-

OOO 281 859 BAKKELY GENERAL P 89578-00227
 OO ZMS 279 BAKKELY JIMBALAYA PP 89578-00254
 MOO 8957800121 DK BAKKELY VELVET P 89578-00121

OTEC ZMS 882 CIKO ŠUMAVSKÝ PP 158000863853032

OMO ZSI 570 VESTERMOLLE DON LEON P 25679-01743
 MO 289348 932 CZ ANEŽKA ŠUMAVSKÁ PP 158000289348932
 MMO 120703 304 CZ P 158000120703304

OOM 279 542 HESTEHAVEN EBENHARD ET P 107267-00117
 OM ZSI 980 HESTEHAVEN HEINRICH P 107267-00168
 MOM 10726700028 DK HESTEHAVEN VIBE 107267-00028

MA 488884 932 CZ /3 ot CEREZA ŠUMAVSKÁ P 158000488884932

OMM ZSI 400 HEDETOFT UNITED P 80185-00096
 MM 261237 932 CZ R 158000261237932
 MMM 129161 304 CZ LUCIE ŠUMAVSKÁ P 158304129161

Vl.užit:nar: 57 *** kg ve 120d: 225 kg 210d: 351 kg 365d: 613 kg / kříž: 146 cm
 Přírustek v testu : 1900 g / 103 přírustek od narození: 1560 g / 97 šourek 40 cm
 Věk při ZV 456 dní aktuálně k 22.03.22 hmotnost: 723 kg výška v kříži: 152 cm

PLEMENNÉ HODNOTY

LINEARNÍ HODNOCENÍ

	pp	ru	pp	ru	TR	KT	OS	UT	Hmot	kříž	TR	KT	OS	UT	CE
BÝK	PE	78	124	ME	105	92	105	105	105						
MATKA	PE	84	110	ME	85	99	96	99	101	791	147	22	22	19	7 70
OTEC	PE	101	123	ME	98	91	116	107	104	720	145	28	22	23	8 81

HODNOCEN: TR 10 / /10 KT / / OS / / UT Výsledek:

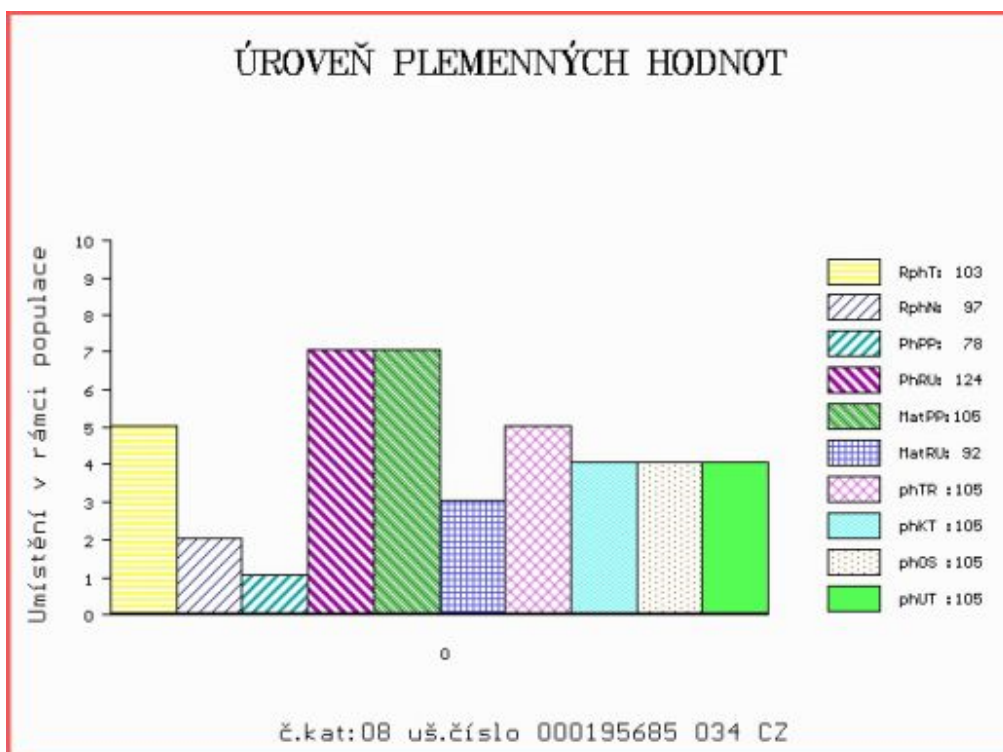

Číslo : 960952 021 CZ HERMAN ZE ŽIŠOVA P* Číslo katalogu 9
 Dat.nar. : 19.01.2021 Plemeno : S100 Masný simentál
 Chovatel : Trnka Jan, Žišov
 Majitel : Trnka Jan, Žišov

**OTL
znaky**

Rohy	Ataxie	Q204X	F94L	Nt821	C313Y
P*	-	-	-	-	-

OOO ZSI 894 UMBRO P 296000695173032
 OO ZMS 407 ALIS LEŽNICKÝ PP 400000570079041
 MOO 1302340273 DE ELIS P 13.023 40273

OTEC ISI 103 DOMINÁTOR Z KRATUŠINA PP 497000048352034

OMO ZSI 568 LYKKE DIXIE PP 41344-00399
 MO 331749 921 CZ VERČA Z NOVÉ VSI PP 434000331749921
 MMO 193523 921 CZ P 263000193523921

OOM 280 541 HOCKENHULL WATERLOO M072160
 OM ZMS 107 BEL DHU CAPERCAILLIE 11 R M079624
 MOM 500948700461 UK BLACKFORD WAGTAIL F089615

MA 313052 971 CZ /3 ot CLEA Z NOVÉ VODY P 429000313052971

OMM ZSI 495 HEDETOFT VITO PP 51546-02044
 MM 217904 971 CZ TEREZA Z NOVÉ VODY PP 429000217904971
 MMM 146701 972 CZ P* 060000146701972

Vl.užit:nar: 52 *** kg ve 120d: 224 kg 210d: 383 kg 365d: 633 kg / kříž: 142 cm
 Přírůstek v testu : 1725 g / 108 přírůstek od narození: 1623 g / 113 šourek 39 cm
 Věk při ZV 456 dní aktuálně k 22.03.22 hmotnost: 745 kg výška v kříži: 148 cm

PLEMENNÉ HODNOTY

LINEARNÍ HODNOCENÍ

	pp	ru	pp	ru	TR	KT	OS	UT	Hmot	kříž	TR	KT	OS	UT	CE		
BÝK	PE	89	127	ME	117	98	115	116	116	118							
MATKA	PE	94	120	ME	118	107	107	107	107	108	844	149	25	22	21	8	76
OTEC	PE	76	130	ME	114	91	123	123	123	125	648	140	27	19	18	7	71

HODNOCEN: TR 10 / /10 KT / / OS / / UT Výsledek:

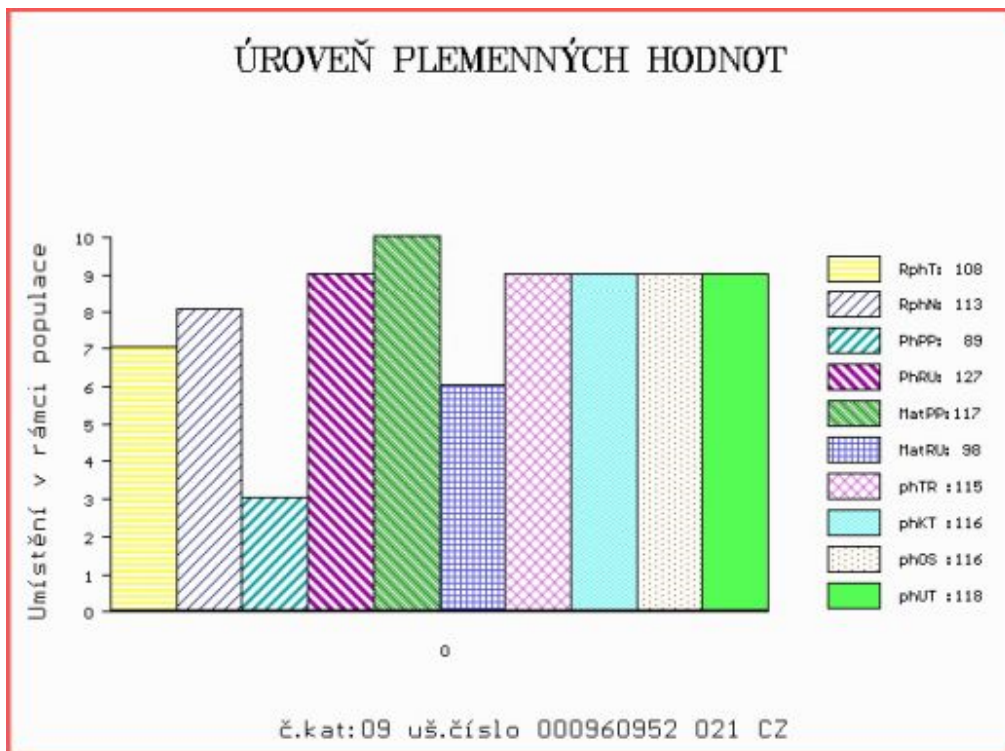

Číslo : 960959 021 CZ HACKER ZE ŽÍŠOVA PP Číslo katalogu 10
 Dat.nar. : 24.01.2021 Plemeno : S100 Masný simentál
 Chovatel : Trnka Jan, Žišov
 Majitel : Trnka J. + JCH Č.Budějovice

**OTL
znaky**

Rohy	Ataxie	Q204X	F94L	Nt821	C313Y
PP	-	-	-	-	-

OOO ZSI 495 HEDETOFT VITO PP 51546-02044
 OO ZSI 778 TEMPLÁŘ Z NOVÉ VODY PP 429000602034071
 MOO 155892 972 CZ RENATA AGRO PP 060000155892972

Otec ZMS 758 CERMAN Z BĚSNA V 037000571796042

OMO ZSI 223 KONNY 13.015 55970
 MO 131653 942 CZ R 037000131653942
 MMO 101312 942 CZ R 037000101312942

OOM ZSI 820 MOLDAU ERASMUS PP 72142-00235
 OM ZMS 286 ZOF Z NOVÉ VODY PP 429000658095071
 MOM 168033 972 CZ PP 060000168033972

MA 506668 921 CZ /2 ot P 476000506668921

OMM ZMS 108 MUSTIK AV BOLLERUP P SWE 95610
 MM 419065 921 CZ P 476000419065921
 MMM 410966 932 CZ ARABELA Z DROUHAVČE P 199000410966932

Vl.užit:nar: 39 *** kg ve 120d: 189 kg 210d: 341 kg 365d: 571 kg / kříž: 140 cm
 Přírůstek v testu : 1616 g / 108 přírůstek od narození: 1493 g / 105 šourek 40 cm
 Věk při ZV 451 dní aktuálně k 22.03.22 hmotnost: 669 kg výška v kříži: 146 cm

PLEMENNÉ HODNOTY

LINEARNÍ HODNOCENÍ

	pp	ru	pp	ru	TR	KT	OS	UT	Hmot	kříž	TR	KT	OS	UT	CE		
BÝK	PE	123	116	ME	103	95	106	99	97	99							
MATKA	PE	112	110	ME	116	100	100	93	91	92	718	147	21	20	19	7	67
Otec	PE	105	121	ME	104	89	114	109	106	110	826	148	29	23	25	9	86

HODNOCEN: TR 10 / /10 KT / / OS / / UT Výsledek:

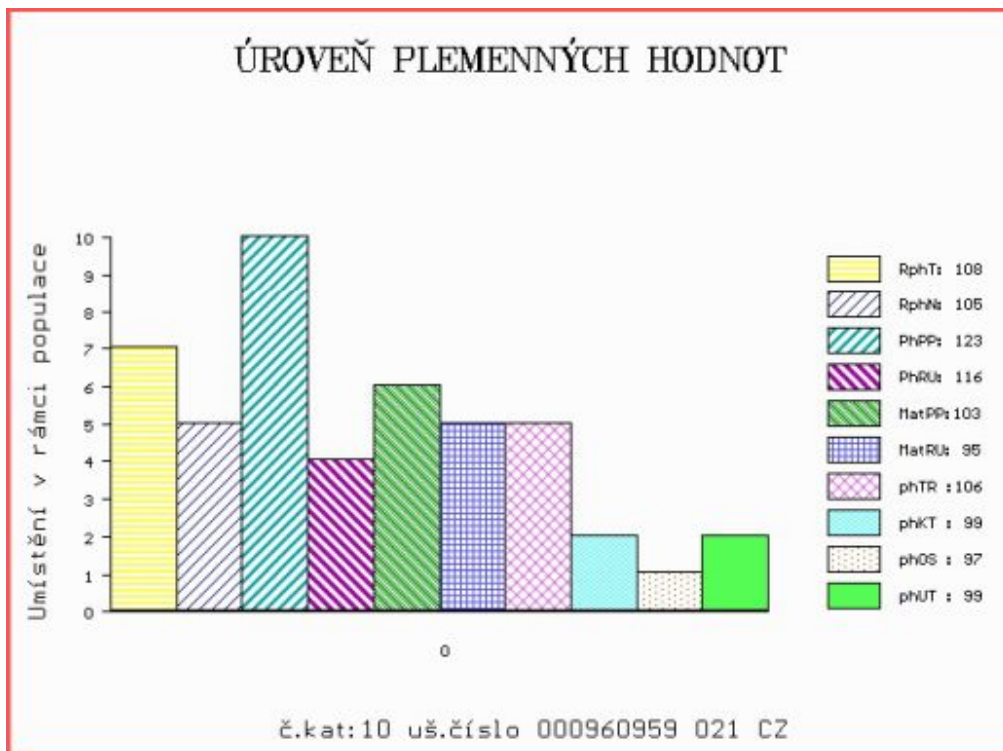

Číslo : 195686 034 CZ HERBICID Z VLKOVA P* Číslo katalogu 11
 Dat.nar. : 25.01.2021 Plemeno : S100 Masný simentál
 Chovatel : Farma Vlkov s.r.o.
 Majitel : Farma Vlkov s.r.o.

**OTL
znaky**

Rohy	Ataxie	Q204X	F94L	Nt821	C313Y
P*	-	-	-	-	-

OOO 281 859 BAKKELY GENERAL P 89578-00227
 OO ZMS 279 BAKKELY JIMBALAYA PP 89578-00254
 MOO 8957800121 DK BAKKELY VELVET P 89578-00121

OTEC ZMS 882 CIKO ŠUMAVSKÝ PP 158000863853032

OMO ZSI 570 VESTERMOLLE DON LEON P 25679-01743
 MO 289348 932 CZ ANEŽKA ŠUMAVSKÁ PP 158000289348932
 MMO 120703 304 CZ P 158000120703304

OOM CHE 001 IMPULS AV HOG P SWE 93918
 OM ZMS 108 MUSTIK AV BOLLERUP P SWE 95610
 MOM 590630452 SE REBECKA AV BOLLERUP P SWE 97019

MA 456429 932 CZ /4 ot BARBORKA ŠUMAVSKÁ P 158000456429932

OMM ZSI 445 LYKKE BRUMME P 41344-00368
 MM 317968 932 CZ UNIE ŠUMAVSKÁ P 158000317968932
 MMM 142103 304 CZ P 158000142103304

Vl.užit:nar: 42 *** kg ve 120d: 198 kg 210d: 316 kg 365d: 580 kg / kříž: 141 cm
 Přírůstek v testu : 1958 g / 101 přírůstek od narození: 1532 g / 93 šourek 41 cm
 Věk při ZV 450 dní aktuálně k 22.03.22 hmotnost: 687 kg výška v kříži: 146 cm

PLEMENNÉ HODNOTY

LINEARNÍ HODNOCENÍ

	pp	ru	pp	ru	TR	KT	OS	UT	Hmot	kříž	TR	KT	OS	UT	CE		
BÝK	PE	104	114	ME	95	96	88	91	92	91							
MATKA	PE	106	111	ME	92	99	93	96	96	95	760	145	26	21	21	7	75
OTEC	PE	101	123	ME	98	91	116	107	104	108	720	145	28	22	23	8	81

HODNOCEN: TR 10 / /10 KT / / OS / / UT Výsledek:

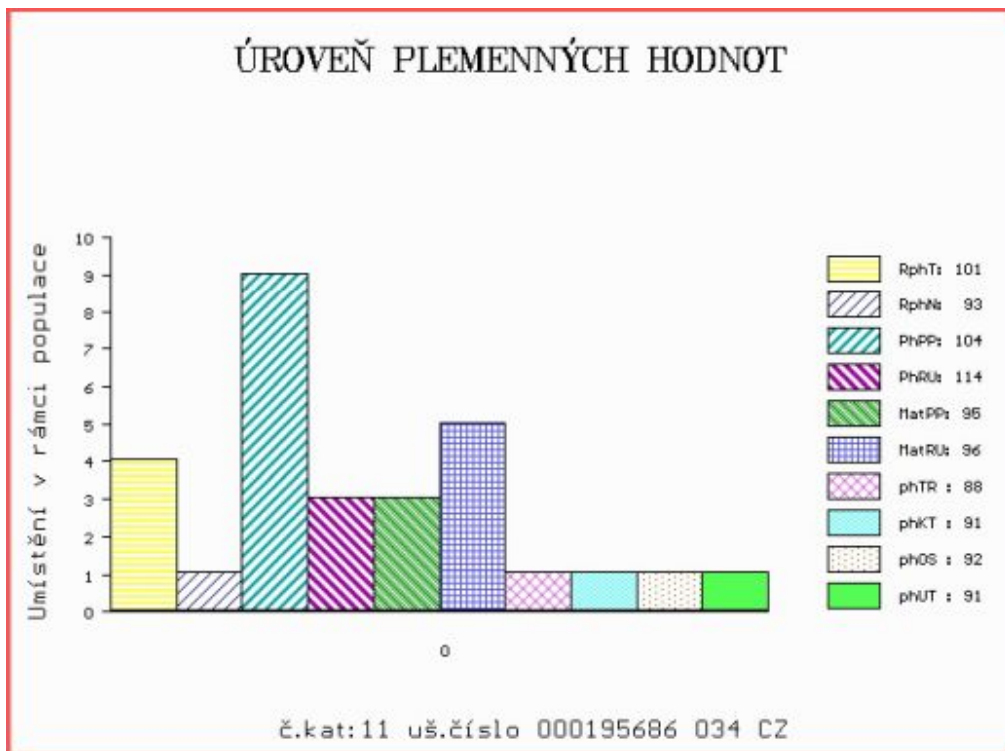

Číslo : 960960 021 CZ HROM ZE ŽÍŠOVA P* Číslo katalogu 12
 Dat.nar. : 25.01.2021 Plemeno : S100 Masný simentál
 Chovatel : Trnka Jan, Žišov
 Majitel : Trnka Jan, Žišov

**OTL
znaky**

Rohy	Ataxie	Q204X	F94L	Nt821	C313Y
P*	-	-	-	-	-

OOO ZSI 495 HEDETOFT VITO PP 51546-02044
 OO ZSI 778 TEMPLÁŘ Z NOVÉ VODY PP 429000602034071
 MOO 155892 972 CZ RENATA AGRO PP 060000155892972

OTEC ZMS 758 CERMAN Z BĚSNA V 037000571796042

OMO ZSI 223 KONNY 13.015 55970
 MO 131653 942 CZ R 037000131653942
 MMO 101312 942 CZ R 037000101312942

OOM CHE 001 IMPULS AV HOG P SWE 93918
 OM ZMS 108 MUSTIK AV BOLLERUP P SWE 95610
 MOM 590630452 SE REBECKA AV BOLLERUP P SWE 97019

MA 419065 921 CZ /4 ot P 476000419065921

OMM ZSI 859 TLOUŠŤ VODŇANSKÝ P 145000701561031
 MM 410966 932 CZ ARABELA Z DROUHAVČE P 199000410966932
 MMM 318126 932 CZ P 199000318126932

Vl.užit:nar: 52 *** kg ve 120d: 215 kg 210d: 385 kg 365d: 679 kg / kříž: 141 cm
 Přírůstek v testu : 2016 g / 110 přírůstek od narození: 1751 g / 108 šourek 40 cm
 Věk při ZV 450 dní aktuálně k 22.03.22 hmotnost: 789 kg výška v kříži: 144 cm

PLEMENNÉ HODNOTY

LINEARNÍ HODNOCENÍ

	pp	ru	pp	ru	TR	KT	OS	UT	Hmot	kříž	TR	KT	OS	UT	CE
BÝK PE	111	126	ME	101	93	109	111	110	111						
MATKA PE	116	121	ME	92	102	101	100	99	99	720	145	26	21	21	7 75
OTEC PE	105	121	ME	104	89	114	109	106	110	826	148	29	23	25	9 86

HODNOCEN: TR 9 / /10 KT / / OS / / UT Výsledek:

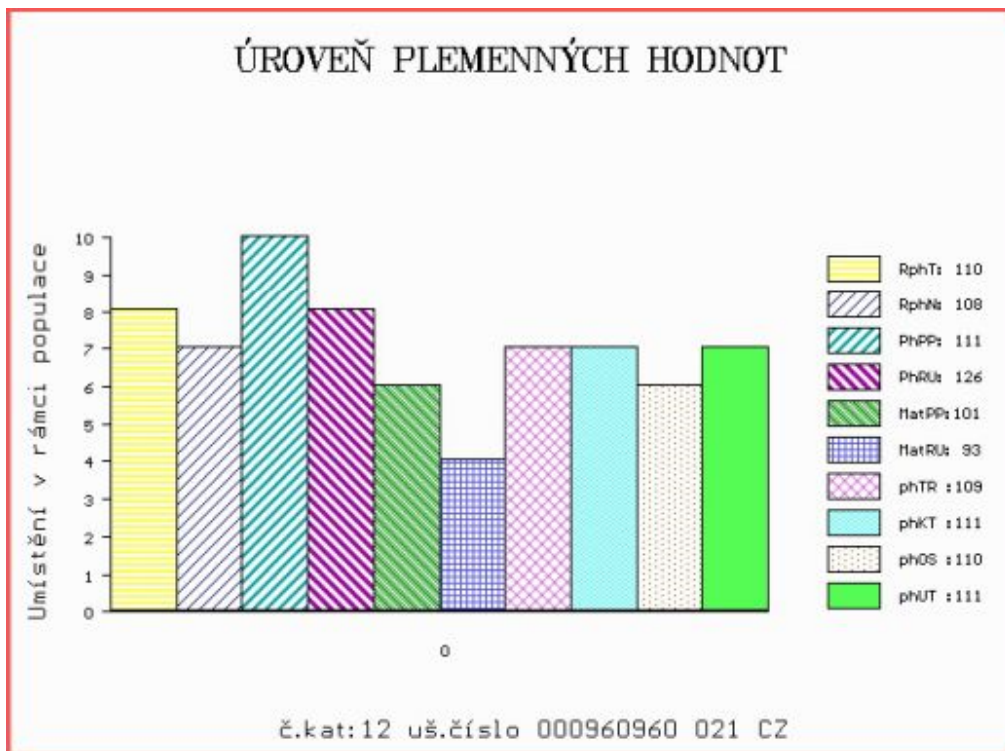

Číslo : 960962 021 CZ HERMAN ZE ŽÍŠOVA PP Číslo katalogu 13
 Dat.nar. : 26.01.2021 Plemeno : S100 Masný simentál
 Chovatel : Trnka Jan, Žišov
 Majitel : Trnka J. + JCH Č.Budějovice

**OTL
znaky**

Rohy	Ataxie	Q204X	F94L	Nt821	C313Y
PP	-	-	-	-	-

OOO ZSI 400 HEDETOFT UNITED P 80185-00096
 OO ZSI 816 HOENESS PP 12.601 05246
 MOO 1260065958 DE ALMA P 12.600 65958

OTEC ZMS 936 DOLAR Z BĚSNA PP 037000588343042

OMO ZSI 342 VINGEGAARD SAMSON ET PP 41524-00918
 MO 120746 942 CZ P 037000120746942
 MMO 108446 407 CZ P 037000108446407

OOM ZSI 778 TEMPLÁŘ Z NOVÉ VODY PP 429000602034071
 OM ZMS 758 CERMAN Z BĚSNA V 037000571796042
 MOM 131653 942 CZ R 037000131653942

MA 520459 921 CZ /1 ot P 476000520459921

OMM ZSI 859 TLOUŠŤ VODŇANSKÝ P 145000701561031
 MM 410952 932 CZ ANNA Z DROUHAVČE P 199000410952932
 MMM 287563 932 CZ P 199000287563932

Vl.užit:nar: 56 *** kg ve 120d: 192 kg 210d: 340 kg 365d: 617 kg / kříž: 143 cm
 Přírustek v testu : 2058 g / 126 přírustek od narození: 1614 g / 118 šourek 39 cm
 Věk při ZV 449 dní aktuálně k 22.03.22 hmotnost: 734 kg výška v kříži: 146 cm

PLEMENNÉ HODNOTY

LINEARNÍ HODNOCENÍ

	pp	ru	pp	ru	TR	KT	OS	UT	Hmot	kříž	TR	KT	OS	UT	CE
BÝK	PE	68 118	ME	91 103	117	113	109	111							
MATKA	PE	94 111	ME	90 103	108	103	100	102	726	150	28	20	18	7	73
OTEC	PE	62 122	ME	95 104	119	116	114	115	774	148	29	23	23	8	83

HODNOCEN: TR 10 / /10 KT / / OS / / UT Výsledek:

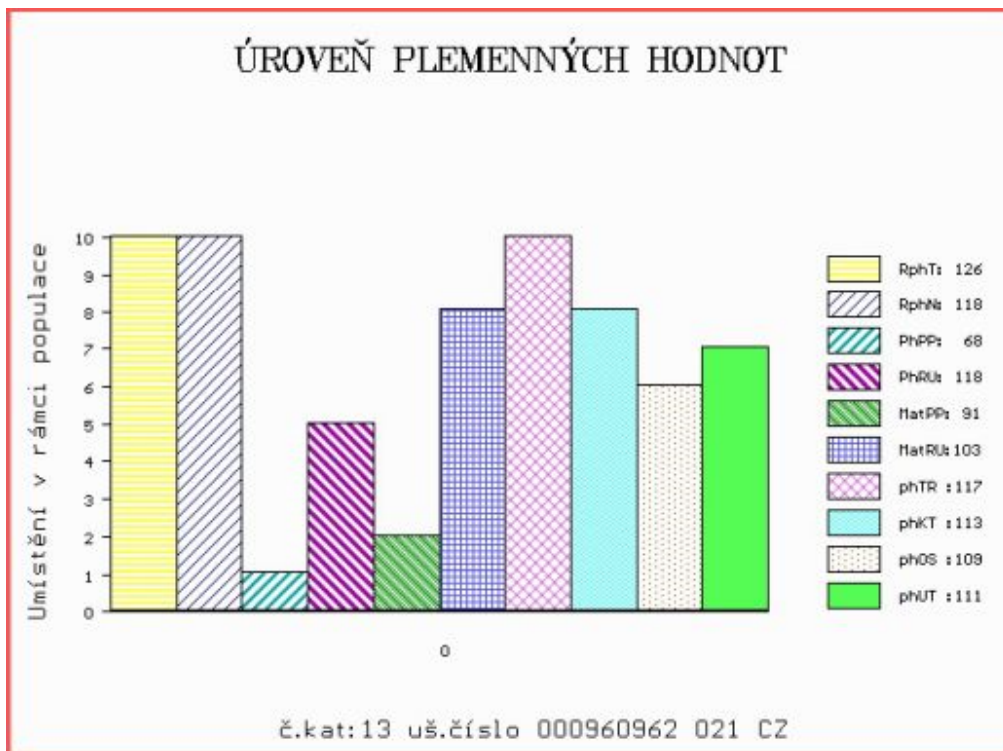

Číslo : 763843 071 CZ HUGH Z ČERNÉ VODY PP Číslo katalogu 14
 Dat.nar. : 29.01.2021 Plemeno : S100 Masný simentál
 Chovatel : Nátr Daniel, Černá Voda
 Majitel : Nátr Daniel, Černá Voda

**OTL
znaky**

Rohy	Ataxie	Q204X	F94L	Nt821	C313Y
PP	-	-	-	-	-

OOO ZSI 807 CURAHEEN TYSON ET R 171059840126
 OO ZMS 201 ZENTRUM VODŇANSKÝ P 145000836371031
 MOO 181049 931 CZ NORMA VODŇANSKÁ P 145000181049931

OTEC ISI 226 EXTANT Z ČERNÉ VODY P* 467000745447071

OMO ZSI 707 LANGMOSE FRIDAY P 87201-00156
 MO 389549 932 CZ ANITA ŠUMAVSKÁ P 158000389549932
 MMO 261248 932 CZ P 158000261248932

OOM 265 180 VINGEGAARD JERICHO P 41524-00558
 OM ZSI 713 VINGEGAARD COLUMBUS PP 41524-01197
 MOM 4152401073 DK VINGEGAARD AMALIE ET PP 41524-01073

MA 266248 971 CZ /5 ot BRANDÝ PP 467000266248971

OMM ZSI 969 VINGEGAARD FILIUS ET P 41524-01325
 MM 4152401 451 DK VINGEGAARD INGRID P 41524-01451
 MMM 4152401053 DK VINGEGAARD VALENTINE P 41524-01053

Vl.užit:nar: 48 *** kg ve 120d: 232 kg 210d: 402 kg 365d: 597 kg / kříž: 137 cm
 Přírustek v testu : 1400 g / 104 přírustek od narození: 1523 g / 107 šourek 42 cm
 Věk při ZV 446 dní aktuálně k 22.03.22 hmotnost: 683 kg výška v kříži: 142 cm

PLEMENNÉ HODNOTY

LINEARNÍ HODNOCENÍ

	pp	ru	pp	ru	TR	KT	OS	UT	Hmot	kříž	TR	KT	OS	UT	CE		
BÝK	PE	97	123	ME	100	99	105	112	115	114							
MATKA	PE	97	113	ME	107	105	108	103	102	104	630	147	23	20	19	7	69
OTEC	PE	101	129	ME	91	93	93	114	121	115	772	143	26	26	26	9	87

HODNOCEN: TR 8 / /10 KT / / OS / / UT Výsledek:

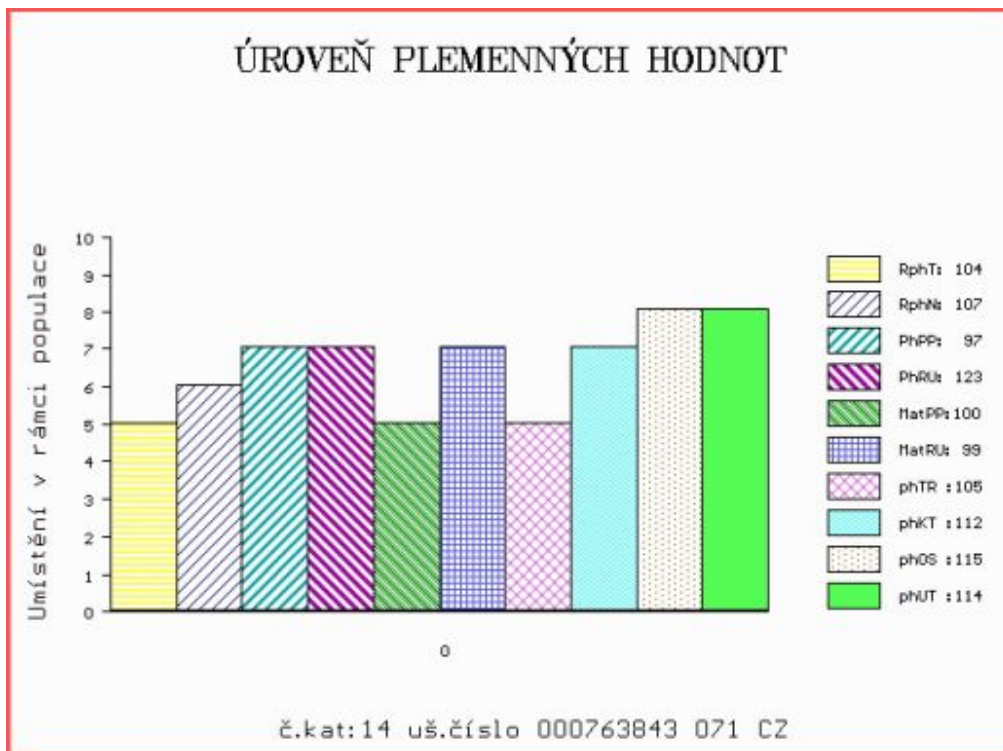

Číslo : 960964 021 CZ HUBERT ZE ŽIŠOVA PP Číslo katalogu 15
 Dat.nar. : 31.01.2021 Plemeno : S100 Masný simentál
 Chovatel : Trnka Jan, Žišov
 Majitel : Trnka Jan, Žišov

**OTL
znaky**

Rohy	Ataxie	Q204X	F94L	Nt821	C313Y
PP	-	-	-	-	-

OOO ZSI 400 HEDETOFT UNITED P 80185-00096
 OO ZSI 816 HOENESS PP 12.601 05246
 MOO 1260065958 DE ALMA P 12.600 65958

OTEC ZMS 936 DOLAR Z BĚSNA PP 037000588343042

OMO ZSI 342 VINGEGAARD SAMSON ET PP 41524-00918
 MO 120746 942 CZ P 037000120746942
 MMO 108446 407 CZ P 037000108446407

OOM 285 114 NELSON AV ABUEN P 96038
 OM ZMS 448 SAMSON AV STOREGADREN PP 97534
 MOM 6968567 SE 67 BIENE AV STOREGARDE P 112460

MA 332022 971 CZ /3 ot DANA Z NOVÉ VODY P 429000332022971

OMM ZSI 967 STRABINOS VOM UCHTETAL PP 15.018 32108
 MM 286425 971 CZ ANDY Z NOVÉ VODY P 429000286425971
 MMM 217904 971 CZ TEREZA Z NOVÉ VODY PP 429000217904971

Vl.užit:nar: 55 *** kg ve 120d: 210 kg 210d: 370 kg 365d: 616 kg / kříž: 142 cm
 Přírůstek v testu : 1783 g / 120 přírůstek od narození: 1561 g / 112 šourek 39 cm
 Věk při ZV 444 dní aktuálně k 22.03.22 hmotnost: 703 kg výška v kříži: 146 cm

PLEMENNÉ HODNOTY

LINEARNÍ HODNOCENÍ

	pp	ru	pp	ru	TR	KT	OS	UT	Hmot	kříž	TR	KT	OS	UT	CE		
BÝK	PE	78	124	ME	93	106	117	112	111	113							
MATKA	PE	93	122	ME	87	109	112	107	105	108	862	153	28	22	20	8	78
OTEC	PE	62	122	ME	95	104	119	116	114	115	774	148	29	23	23	8	83

HODNOCEN: TR 10 / /10 KT / / OS / / UT Výsledek:

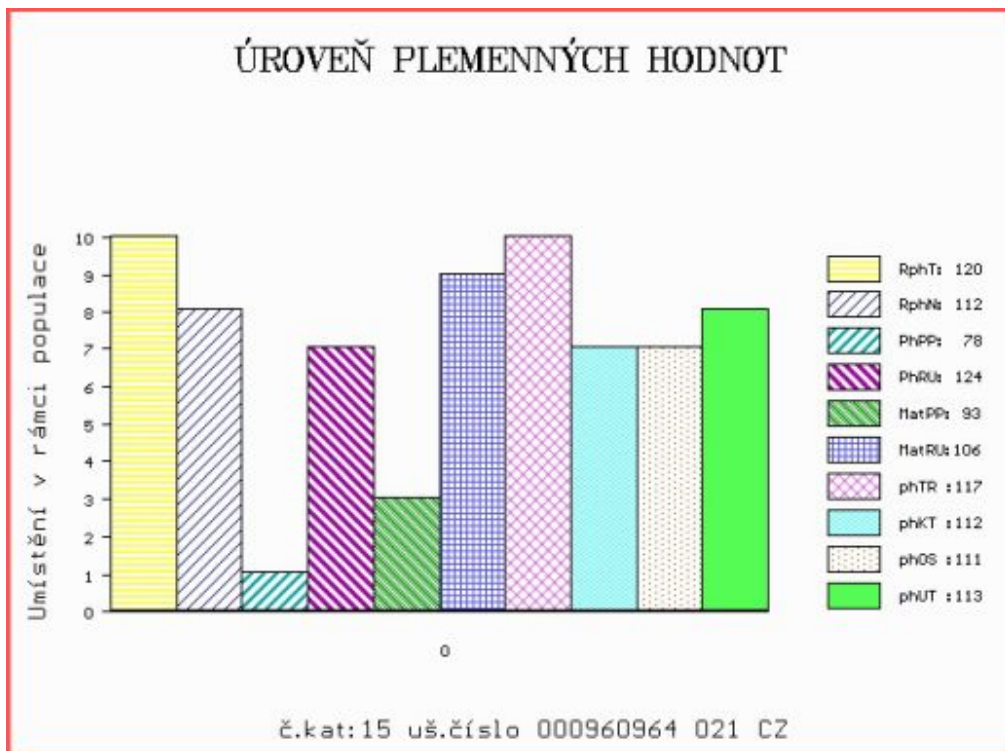

Číslo : 127999 034 CZ HOST DAÑHEL P* Číslo katalogu 16
 Dat.nar. : 01.02.2021 Plemeno : S100 Masný simentál
 Chovatel : Daňhel Miroslav, s.r.o.
 Majitel : Jihočeský chovatel a.s.Č.Budějovice

**OTL
znaky**

Rohy	Ataxie	Q204X	F94L	Nt821	C313Y
P*	-	-	-	-	-

OOO ZSI 599 REJNOK OD BÍLÉHO DOMU P 164000540733032
 OO ZSI 894 UMBRO P 296000695173032
 MOO 175304 932 CZ P 164000175304932

Otec ZMS 407 ALIS LEŽNICKÝ PP 400000570079041

OMO 265 452 KOKO P 13.006 32358
 MO 1302340273 DE ELIS P 13.023 40273
 MMO 1300204723 DE ELA P 13.002 04723

OOM 285 107 BANWY T-REX M066894
 OM ZMS 447 CLONAGH DIRECT DEBIT R 221283391006
 MOM 221283540637 IE CLONEYGOWAN TEMPTRESS 221283540637

MA 332014 971 CZ /2 ot DEKKA Z NOVÉ VODY P 429000332014971

OMM ZSI 367 HESTEHAVEN AXEL P 107267-00036
 MM 146701 972 CZ P* 060000146701972
 MMM 106738 972 CZ P 060000106738972

Vl.užit:nar: 38 *** kg ve 120d: 200 kg 210d: 372 kg 365d: 606 kg / kříž: 137 cm
 Přírustek v testu : 1625 g / 102 přírustek od narození: 1585 g / 102 šourek 42 cm
 Věk při ZV 443 dní aktuálně k 22.03.22 hmotnost: 694 kg výška v kříži: 144 cm

PLEMENNÉ HODNOTY

LINEARNÍ HODNOCENÍ

	pp	ru	pp	ru	TR	KT	OS	UT	Hmot	kříž	TR	KT	OS	UT	CE		
BÝK	PE	100	124	ME	88	96	104	110	111	111							
MATKA	PE	106	107	ME	100	100	94	97	98	98	752	146	22	21	19	7	69
Otec	PE	82	132	ME	82	95	110	116	116	117	668	145	28	19	21	7	75

HODNOCEN: TR 9 / /10 KT / / OS / / UT Výsledek:

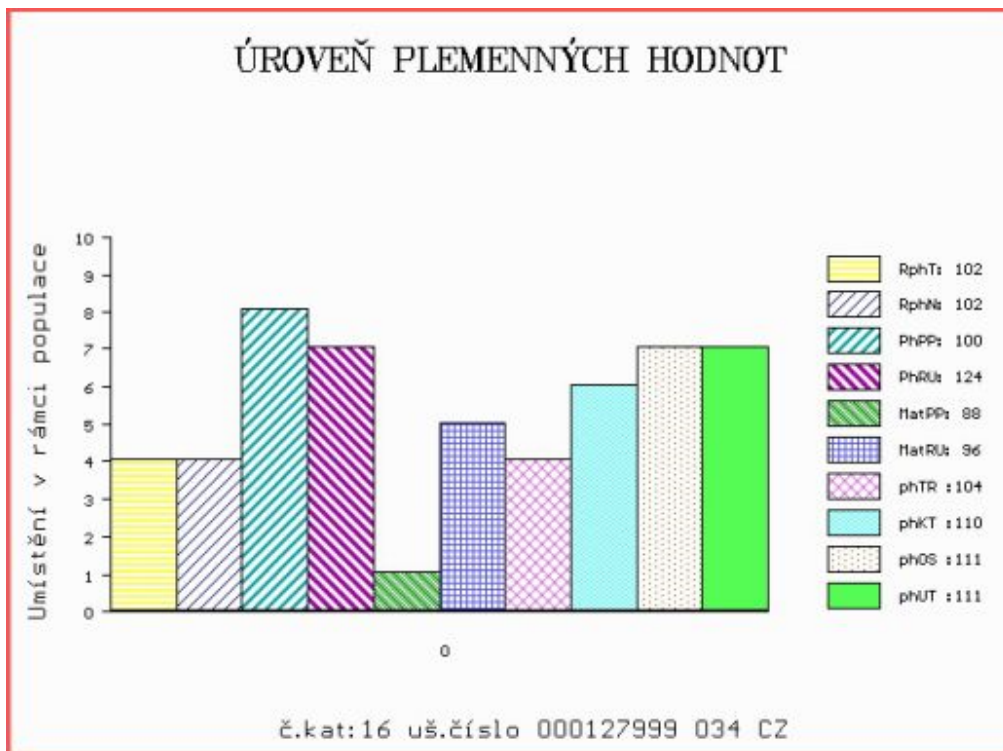

Číslo : 714459 072 CZ HABIT AGRO PP Číslo katalogu 17
 Dat.nar. : 01.02.2021 Plemeno : S100 Masný simentál
 Chovatel : AGRO Březová s.r.o.
 Majitel : Jihočeský chovatel a.s.Č.Budějovice

**OTL
znaky**

Rohy	Ataxie	Q204X	F94L	Nt821	C313Y
PP	-	-	-	-	-

OOO ZSI 829 LANGO AUGUST/ATOS PP 17701-00844
 OO ZSI 571 JAEGERGÅRD DARLING P 63747-00578
 MOO 6374700531 DK JAEGERGÅRD AMISTAR P 63747-00531

Otec ZMS 416 ABSOLON ŠUMAVSKÝ PP 158000787367032
 OMO ZSI 570 VESTERMOLLE DON LEON P 25679-01743
 MO 289377 932 CZ ABBY ŠUMAVSKÁ P 158000289377932
 MMO 177268 932 CZ PINTA ŠUMAVSKÁ P 158000177268932

OOM 262 319 PAKO MB SIMMENTAL P 15.026 52708
 OM ZSI 497 PAPST P 14.025 28952
 MOM 1401617710 DE KORNFEET P 14.016 17710

MA 207343 972 CZ /7 ot P 060000207343972
 OMM ZSI 157 VINGEGAARD JAMAICA ET P 41524-0522
 MM 11972 972 CZ V 060000011972972
 MMM 3721 617 CZ NADEL 576 316 946

Vl.užit:nar: 42 *** kg ve 120d: 217 kg 210d: 329 kg 365d: 595 kg / kříž: 136 cm
 Přírůstek v testu : 1591 g / 100 přírůstek od narození: 1531 g / 100 šourek 39 cm
 Věk při ZV 443 dní aktuálně k 22.03.22 hmotnost: 676 kg výška v kříži: 140 cm

PLEMENNÉ HODNOTY

LINEARNÍ HODNOCENÍ

	pp	ru	pp	ru	TR	KT	OS	UT	Hmot	kříž	TR	KT	OS	UT	CE
BÝK	PE	92	106	ME	86	104	94	98	100	100					
MATKA	PE	99	102	ME	88	113	109	112	110	112	743	143	20	20	18 7 65
Otec	PE	85	114	ME	98	94	100	110	114	112	689	140	23	21	20 7 71

HODNOCEN: TR 7 / /10 KT / / OS / / UT Výsledek:

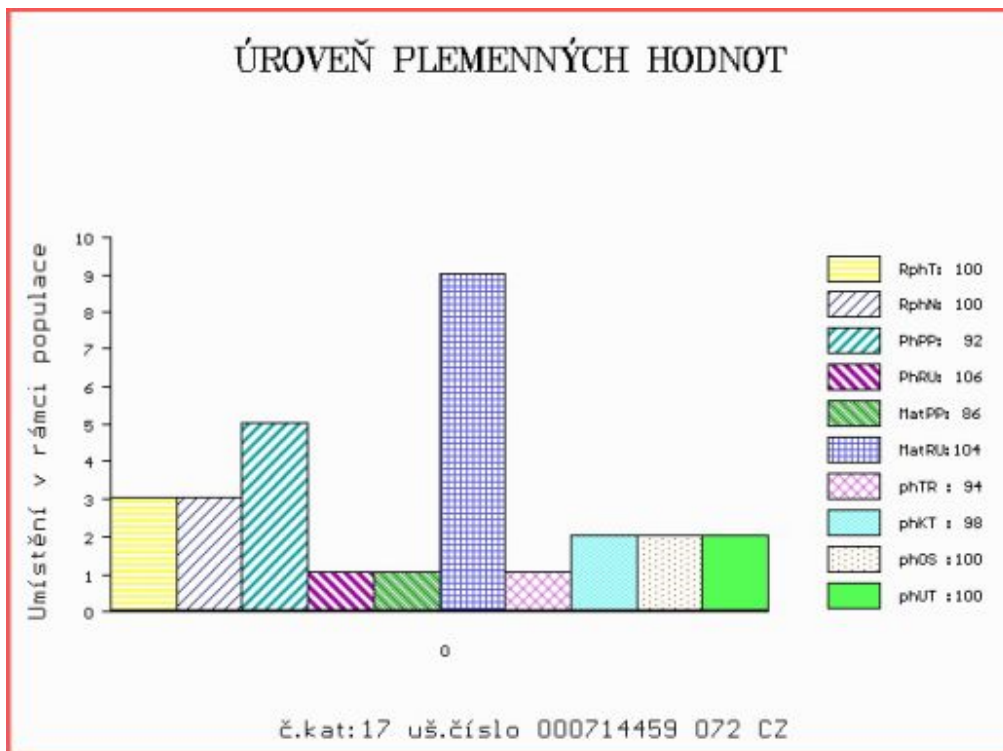

Číslo : 960965 021 CZ HULK ZE ŽÍŠOVA PP Číslo katalogu 18
 Dat.nar. : 02.02.2021 Plemeno : S100 Masný simentál
 Chovatel : Trnka Jan, Žišov
 Majitel : Trnka J. + JCH Č.Budějovice

**OTL
znaky**

Rohy	Ataxie	Q204X	F94L	Nt821	C313Y
PP	-	-	-	-	-

OOO ZSI 495 HEDETOFT VITO PP 51546-02044
 OO ZSI 778 TEMPLÁŘ Z NOVÉ VODY PP 429000602034071
 MOO 155892 972 CZ RENATA AGRO PP 060000155892972

OTEC ZMS 758 CERMAN Z BĚSNA V 037000571796042

OMO ZSI 223 KONNY 13.015 55970
 MO 131653 942 CZ R 037000131653942
 MMO 101312 942 CZ R 037000101312942

OOM ZSI 816 HOENESS PP 12.601 05246
 OM ZMS 936 DOLAR Z BĚSNA PP 037000588343042
 MOM 120746 942 CZ P 037000120746942

MA 520440 921 CZ /1 ot P 476000520440921

OMM ZMS 188 LYKKE INDUC P* 41344-00508
 MM 332013 971 CZ DOLINA Z NOVÉ VODY V 429000332013971
 MMM 146718 972 CZ P 060000146718972

Vl.užit:nar: 53 *** kg ve 120d: 178 kg 210d: 341 kg 365d: 611 kg / kříž: 141 cm
 Přírůstek v testu : 2041 g / 119 přírůstek od narození: 1603 g / 114 šourek 40 cm
 Věk při ZV 442 dní aktuálně k 22.03.22 hmotnost: 715 kg výška v kříži: 144 cm

PLEMENNÉ HODNOTY

LINEARNÍ HODNOCENÍ

	pp	ru	pp	ru	TR	KT	OS	UT	Hmot	kříž	TR	KT	OS	UT	CE		
BÝK	PE	84	120	ME	94	95	110	109	107	109							
MATKA	PE	74	124	ME	87	98	117	116	114	115	748	149	26	21	21	8	76
OTEC	PE	105	121	ME	104	89	114	109	106	110	826	148	29	23	25	9	86

HODNOCEN: TR 9 / /10 KT / / OS / / UT Výsledek:

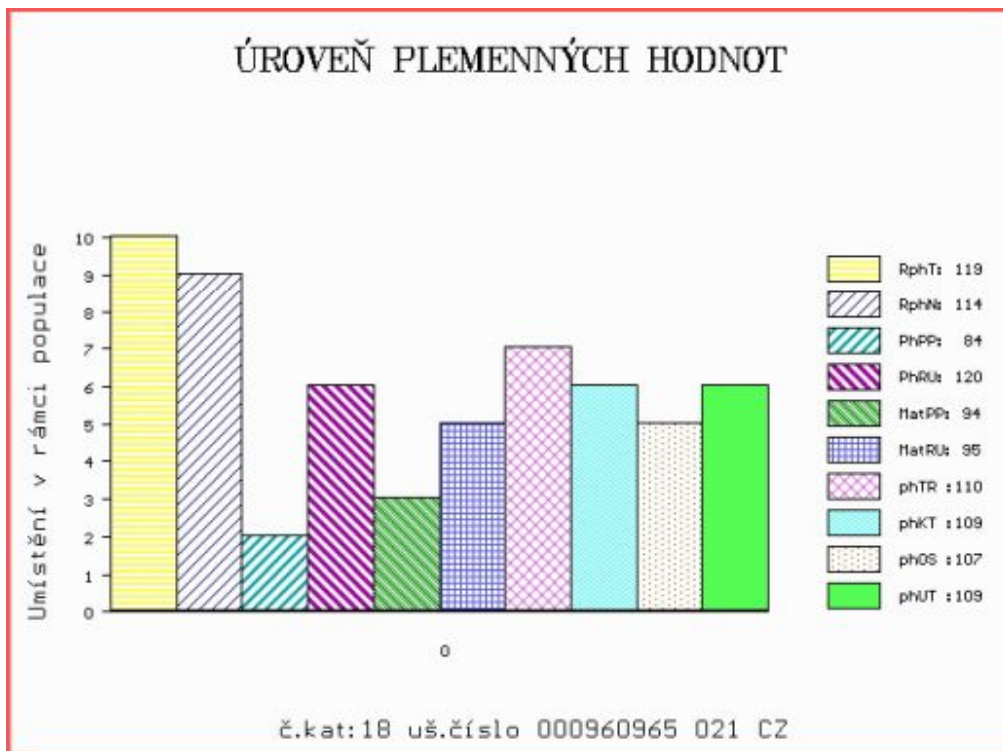

Číslo : 726895 072 CZ **HOSTITEL CS P*** Číslo katalogu 19
 Dat.nar. : 04.02.2021 Plemeno : S100 Masný simentál
 Chovatel : CS Zemědělská s.r.o., Březová
 Majitel : Jihočeský chovatel a.s.Č.Budějovice

**OTL
znaky**

Rohy	Ataxie	Q204X	F94L	Nt821	C313Y
P*	-	-	-	-	-

OOO 270 833 ZUIDBERG V 09.373 64841
 OO ZMS 262 ZAMBIA VON DER PEENEMÜNDUNG PP 13.041 78708
 MOO 1302325157 DE GITTI P 13.024 25157

OTEC PSI 113 BOSS ZE ZDOŇOVA PP 401000716539052

OMO 280 805 OTTAWA PP 15.059 42989
 MO 1501624700 DE URENA VOM GROSEN BRUCH P 15.016 24700
 MMO 115281368 DE URSA LASS P 01.152 81368

OOM 267 856 MARYWOOD POLLED WESTERN 91 J P P542768-KN
 OM ZSI 493 VESTERMOLLE BINGO ET P 25679-01690
 MOM 4152400955 DK VINGEGAARD TIOGA ET P 41524-00955

MA 247480 972 CZ /3 ot CASIA AGRO P 060000247480972

OMM ZSI 497 PAPST P 14.025 28952
 MM 207351 972 CZ P 060000207351972
 MMM 118041 972 CZ V 060000118041972

Vl.užit:nar: 50 *** kg ve 120d: 227 kg 210d: 360 kg 365d: 627 kg / kříž: 139 cm
 Přírůstek v testu : 1658 g / 102 přírůstek od narození: 1574 g / 104 šourek 40 cm
 Věk při ZV 440 dní aktuálně k 22.03.22 hmotnost: 697 kg výška v kříži: 144 cm

PLEMENNÉ HODNOTY

LINEARNÍ HODNOCENÍ

	pp	ru	pp	ru	TR	KT	OS	UT	Hmot	kříž	TR	KT	OS	UT	CE		
BÝK	PE	68	120	ME	96	88	105	102	101	102							
MATKA	PE	88	106	ME	107	93	87	90	93	90	736	145	16	17	15	5	53
OTEC	PE	61	123	ME	88	88	118	107	103	107	635	142	27	18	17	6	68

HODNOCEN: TR 9 / /10 KT / / OS / / UT Výsledek:

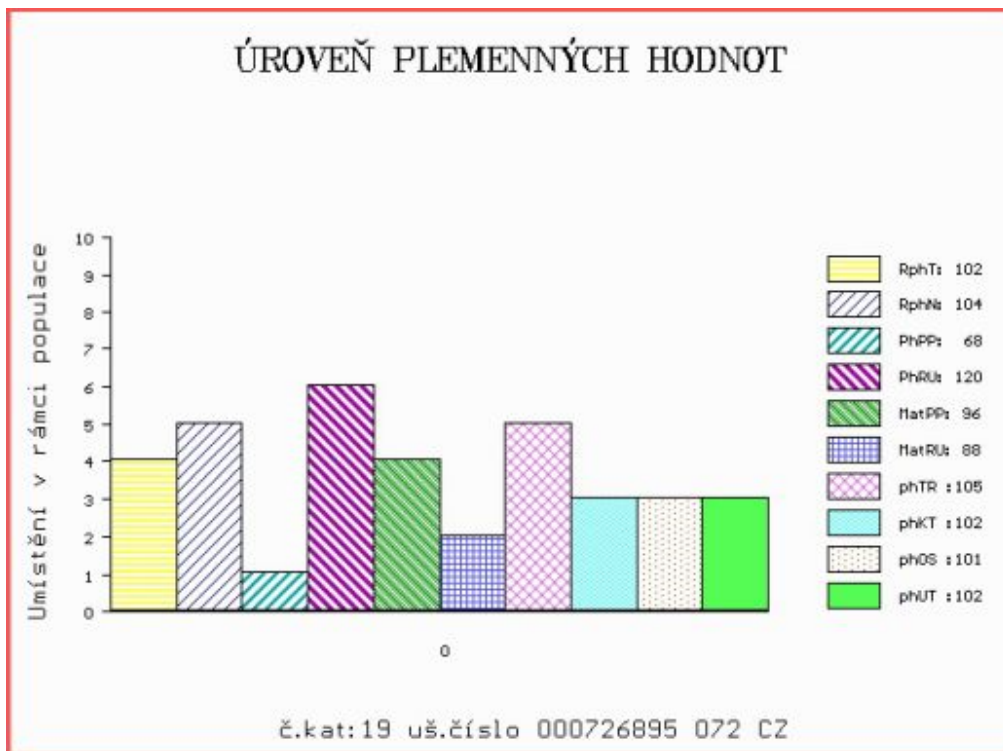

Číslo : 986820 021 CZ HERBÁŘ ZE ŽÍŠOVA V* Číslo katalogu 20
 Dat.nar. : 05.02.2021 Plemeno : S100 Masný simentál
 Chovatel : Trnka Jan, Žišov
 Majitel : Jihočeský chovatel a.s.Č.Budějovice

**OTL
znaky**

Rohy	Ataxie	Q204X	F94L	Nt821	C313Y
P*	-	-	-	-	-

OOO ZSI 400 HEDETOFT UNITED P 80185-00096
 OO ZSI 816 HOENESS PP 12.601 05246
 MOO 1260065958 DE ALMA P 12.600 65958

OTEC ZMS 936 DOLAR Z BĚSNA PP 037000588343042

OMO ZSI 342 VINGEGAARD SAMSON ET PP 41524-00918
 MO 120746 942 CZ P 037000120746942
 MMO 108446 407 CZ P 037000108446407

OOM ZSI 778 TEMPLÁŘ Z NOVÉ VODY PP 42900062034071
 OM ZMS 758 CERMAN Z BĚSNA V 037000571796042
 MOM 131653 942 CZ R 037000131653942

MA 520439 921 CZ /1 ot P 476000520439921

OMM ZMS 407 ALIS LEŽNICKÝ PP 400000570079041
 MM 332005 971 CZ CASTA Z NOVÉ VOVDY P 429000332005971
 MMM 155953 972 CZ SIMONA AGRO P* 060000155953972

Vl.užit:nar: 59 *** kg ve 120d: 178 kg 210d: 352 kg 365d: 551 kg / kříž: 142 cm
 Přírustek v testu : 1966 g / 118 přírustek od narození: 1539 g / 111 šourek 38 cm
 Věk při ZV 439 dní aktuálně k 22.03.22 hmotnost: 690 kg výška v kříži: 151 cm

PLEMENNÉ HODNOTY

LINEARNÍ HODNOCENÍ

	pp	ru	pp	ru	TR	KT	OS	UT	Hmot	kříž	TR	KT	OS	UT	CE		
BÝK	PE	66	118	ME	89	104	122	108	103	108							
MATKA	PE	94	117	ME	80	99	118	108	104	109	698	153	26	20	18	7	71
OTEC	PE	62	122	ME	95	104	119	116	114	115	774	148	29	23	23	8	83

HODNOCEN: TR 10 / /10 KT / / OS / / UT Výsledek:

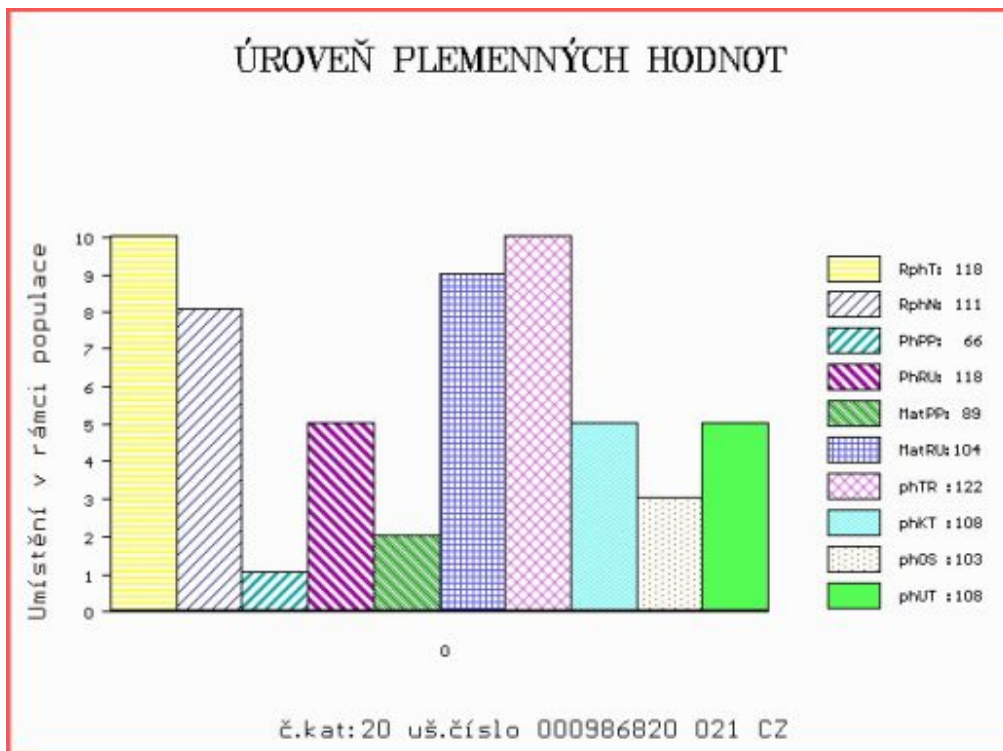

Číslo : 631548 041 CZ HONORACE Z LEŽNICE P* Číslo katalogu 21
 Dat.nar. : 07.02.2021 Plemeno : S100 Masný simentál
 Chovatel : Bartoň František, Ležnice
 Majitel : Bartoň František, Ležnice

**OTL
znaky**

Rohy	Ataxie	Q204X	F94L	Nt821	C313Y
P*	-	-	-	-	-

OOO ZSI 599 REJNOK OD BÍLÉHO DOMU P 164000540733032
 OO ZSI 894 UMBRO P 296000695173032
 MOO 175304 932 CZ P 164000175304932

OTEC ZMS 885 CONNOR LEŽNICKÝ P 400000589822041

OMO ZSI 400 HEDETOFT UNITED P 80185-00096
 MO 135448 941 CZ EMA LEŽNICKÁ R 400000135448941
 MMO 826 942 CZ P 061000000826942

OOM 285 114 NELSON AV ABUEN P 96038
 OM ZMS 448 SAMSON AV STOREGADREN PP 97534
 MOM 6968567 SE 67 BIENE AV STOREGARDE P 112460

MA 209843 941 CZ /1 ot ERITA Z LEŽNICE PP 340000209843941

OMM PMS 346 UWE LEŽNICKÝ P 400000535817041
 MM 184841 941 CZ BRITA Z LEŽNICE PP 340000184841941
 MMM 146461 941 CZ P 340000146461941

Vl.užit:nar: 43 *** kg ve 120d: 226 kg 210d: 399 kg 365d: 660 kg / kříž: 142 cm
 Přírůstek v testu : 1850 g / 108 přírůstek od narození: 1740 g / 114 šourek 41 cm
 Věk při ZV 437 dní aktuálně k 22.03.22 hmotnost: 753 kg výška v kříži: 146 cm

PLEMENNÉ HODNOTY

LINEARNÍ HODNOCENÍ

	pp	ru	pp	ru	TR	KT	OS	UT	Hmot	kříž	TR	KT	OS	UT	CE		
BÝK	PE	96	132	ME	92	104	113	109	106	109							
MATKA	PE	84	126	ME	101	102	106	104	102	104	690	146	19	19	18	6	62
OTEC	PE	101	127	ME	84	111	108	103	100	102	714	143	27	19	19	7	72

HODNOCEN: TR 10 / /10 KT / / OS / / UT Výsledek:

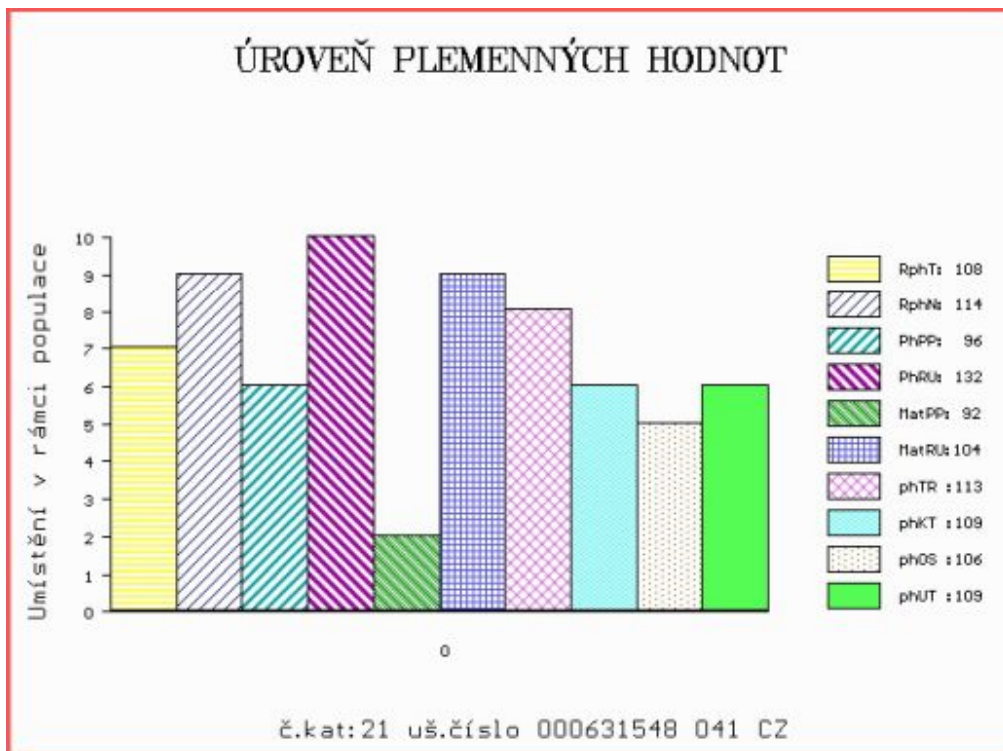

Číslo : 714463 072 CZ HERRY AGRO P* Číslo katalogu 22
 Dat.nar. : 11.02.2021 Plemeno : S100 Masný simentál
 Chovatel : AGRO Březová s.r.o.
 Majitel : Jihočeský chovatel a.s.Č.Budějovice

**OTL
znaky**

Rohy	Ataxie	Q204X	F94L	Nt821	C313Y
P*	-	-	-	-	-

OOO ZSI 829 LANGO AUGUST/ATOS PP 17701-00844
 OO ZSI 571 JAEGERGÅRD DARLING P 63747-00578
 MOO 6374700531 DK JAEGERGÅRD AMISTAR P 63747-00531

OTEC ZMS 416 ABSOLON ŠUMAVSKÝ PP 158000787367032
 OMO ZSI 570 VESTERMOLLE DON LEON P 25679-01743
 MO 289377 932 CZ ABBY ŠUMAVSKÁ P 158000289377932
 MMO 177268 932 CZ PINTA ŠUMAVSKÁ P 158000177268932

OOM 267 856 MARYWOOD POLLED WESTERN 91 J P P542768-KN
 OM ZSI 493 VESTERMOLLE BINGO ET P 25679-01690
 MOM 4152400955 DK VINGEGAARD TIOGA ET P 41524-00955

MA 235083 972 CZ /4 ot BERRY AGRO R 060000235083972
 OMM ZSI 159 JEZULÁTKO P 092381026993
 MM 112597 972 CZ P 060000112597972
 MMM 112823 611 CZ P 060611112823

Vl.užit:nar: 45 *** kg ve 120d: 232 kg 210d: 341 kg 365d: 650 kg / kříž: 134 cm
 Přírůstek v testu : 1083 g / 100 přírůstek od narození: 1453 g / 103 šourek 39 cm
 Věk při ZV 433 dní aktuálně k 22.03.22 hmotnost: 632 kg výška v kříži: 140 cm

PLEMENNÉ HODNOTY

LINEARNÍ HODNOCENÍ

	pp	ru	pp	ru	TR	KT	OS	UT	Hmot	kříž	TR	KT	OS	UT	CE
BÝK PE	89	120	ME	93	92	99	98	99	98						
MATKA PE	101	106	ME	95	99	104	95	93	94	739	150	21	20	15	7 63
OTEC PE	85	114	ME	98	94	100	110	114	112	689	140	23	21	20	7 71

HODNOCEN: TR 7 / / 9 KT / / OS / / UT Výsledek:

ÚROVEŇ PLEMENNÝCH HODNOT

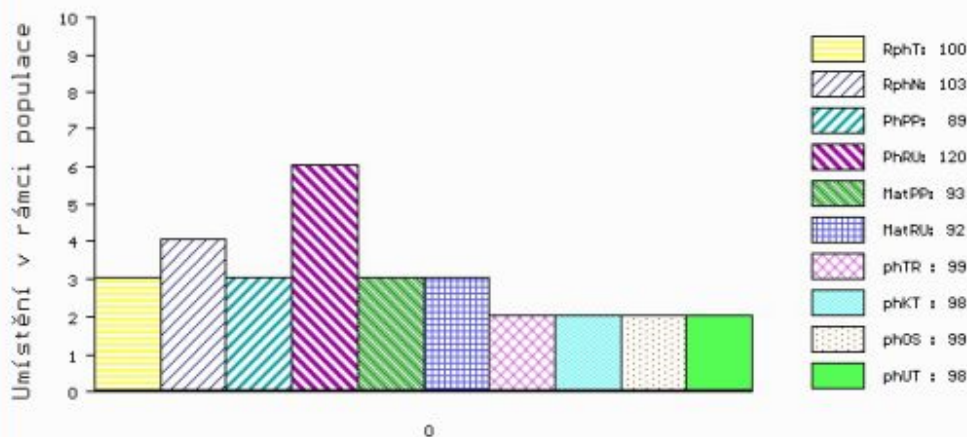

č.kat:22 uš.číslo 000714463 072 CZ

Číslo : 641338 041 CZ HANZ Z LEŽNICE PP Číslo katalogu 23
 Dat.nar. : 14.02.2021 Plemeno : S100 Masný simentál
 Chovatel : Bartoň František, Ležnice
 Majitel : Bartoň František, Ležnice

**OTL
znaky**

Rohy	Ataxie	Q204X	F94L	Nt821	C313Y
PP	-	-	-	-	-

OOO ZMS 449 LINDE GENERAL P 25171-01555
 OO ZMS 600 SNEUMGAARD LEONARDO PP 80164-00306
 MOO 8016400244 DK SNEUMGAARD GALINA P 80164-00244

OTEC ISI 215 EMIL LEŽNICKÝ P 400000611234041

OMO ZSI 949 CURAHEEN VIO ET R 171059860169
 MO 184865 941 CZ JIŘINA LEŽNICKÁ R 400000184865941
 MMO 135446 941 CZ DEBORAH LEŽNICKÁ P 400000135446941

OOM ZSI 495 HEDETOFT VITO PP 51546-02044
 OM PMS 346 UWE LEŽNICKÝ P 400000535817041
 MOM 818 942 CZ LADY Z PODLESÍ P 061000000818942

MA 184840 941 CZ /4 ot BRENDA Z LEŽNICE P 340000184840941

OMM ZSI 222 KORVIN P 13.018 49046
 MM 108190 941 CZ P 340000108190941
 MMM 820 942 CZ P 061000000820942

Vl.užit:nar: 44 *** kg ve 120d: 222 kg 210d: 391 kg 365d: 642 kg / kříž: 138 cm
 Přírustek v testu : 1908 g / 103 přírustek od narození: 1656 g / 108 šourek 39 cm
 Věk při ZV 430 dní aktuálně k 22.03.22 hmotnost: 708 kg výška v kříži: 143 cm

PLEMENNÉ HODNOTY

LINEARNÍ HODNOCENÍ

	pp	ru	pp	ru	TR	KT	OS	UT	Hmot	kříž	TR	KT	OS	UT	CE
BÝK	PE	100	121	ME	102	104	103	107	108	108					
MATKA	PE	95	106	ME	97	116	96	98	100	100	800	147	21	21	7 70
OTEC	PE	100	131	ME	109	93	108	108	107	108	666	142	28	23	8 83

HODNOCEN: TR 9 / /10 KT / / OS / / UT Výsledek:

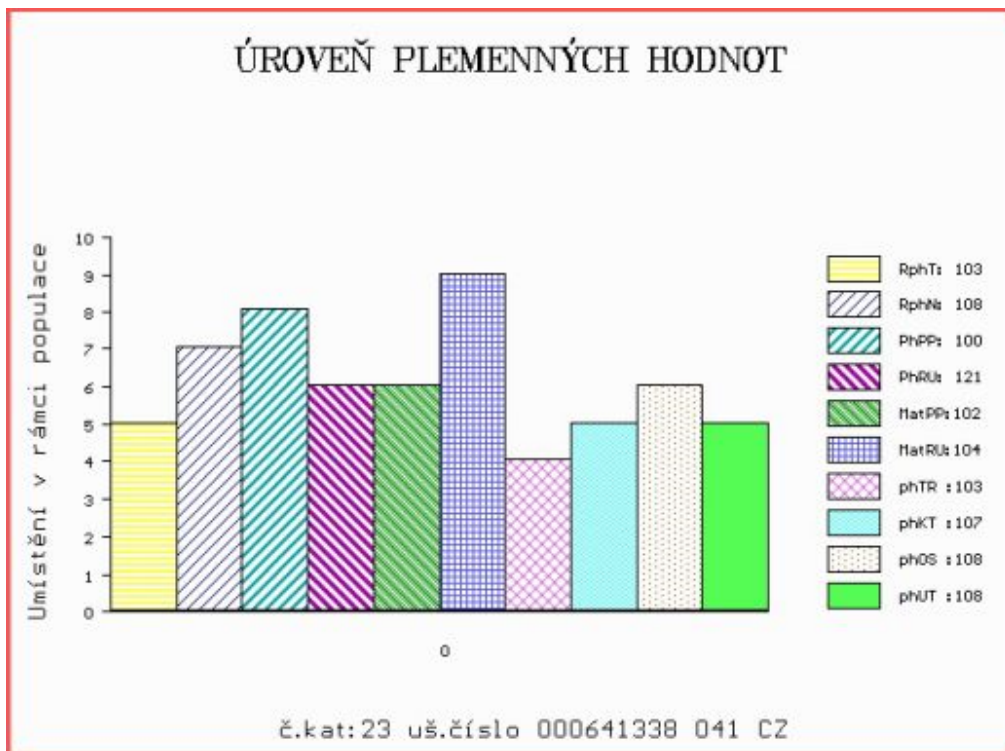

Číslo : 641339 041 CZ HARRY Z LEŽNICE PP Číslo katalogu 24
 Dat.nar. : 14.02.2021 Plemeno : S100 Masný simentál
 Chovatel : Bartoň František, Ležnice
 Majitel : Jihočeský chovatel a.s.Č.Budějovice

**OTL
znaky**

Rohy	Ataxie	Q204X	F94L	Nt821	C313Y
PP	-	-	-	-	-

OOO ZSI 599 REJNOK OD BÍLÉHO DOMU P 164000540733032
 OO ZSI 894 UMBRO P 296000695173032
 MOO 175304 932 CZ P 164000175304932

Otec ZMS 734 CAR LEŽNICKÝ P 400000589817041
 OMO ZSI 222 KORVIN P 13.018 49046
 MO 109617 941 CZ P 400000109617941
 MMO 826 942 CZ P 061000000826942

OOM 265 867 MIDDELHEDE IMPULS ET 83077-00011
 OM ZSI 637 LANGO DELFA P 17701-00994
 MOM 1770100529 DK BROGÁRD BETTY ET P 17701-00529

MA 151881 941 CZ /8 ot P 340000151881941
 OMM ZSI 284 HOLM ULRICK P 36545-00514
 MM 111594 941 CZ P 340000111594941
 MMM 15202 942 CZ P 061000015202942

Vl.užit:nar: 43 *** kg ve 120d: 197 kg 210d: 336 kg 365d: 576 kg / kříž: 140 cm
 Přírůstek v testu : 1700 g / 92 přírůstek od narození: 1516 g / 94 šourek 42 cm
 Věk při ZV 430 dní aktuálně k 22.03.22 hmotnost: 651 kg výška v kříži: 143 cm

PLEMENNÉ HODNOTY

LINEARNÍ HODNOCENÍ

	pp	ru	pp	ru	TR	KT	OS	UT	Hmot	kříž	TR	KT	OS	UT	CE		
BÝK	PE	100	115	ME	96	102	94	90	91	89							
MATKA	PE	92	109	ME	103	88	96	84	83	83	814	146	26	20	20	7	73
Otec	PE	98	125	ME	95	114	109	106	106	106	720	148	29	22	20	7	78

HODNOCEN: TR 9 / /10 KT / / OS / / UT Výsledek:

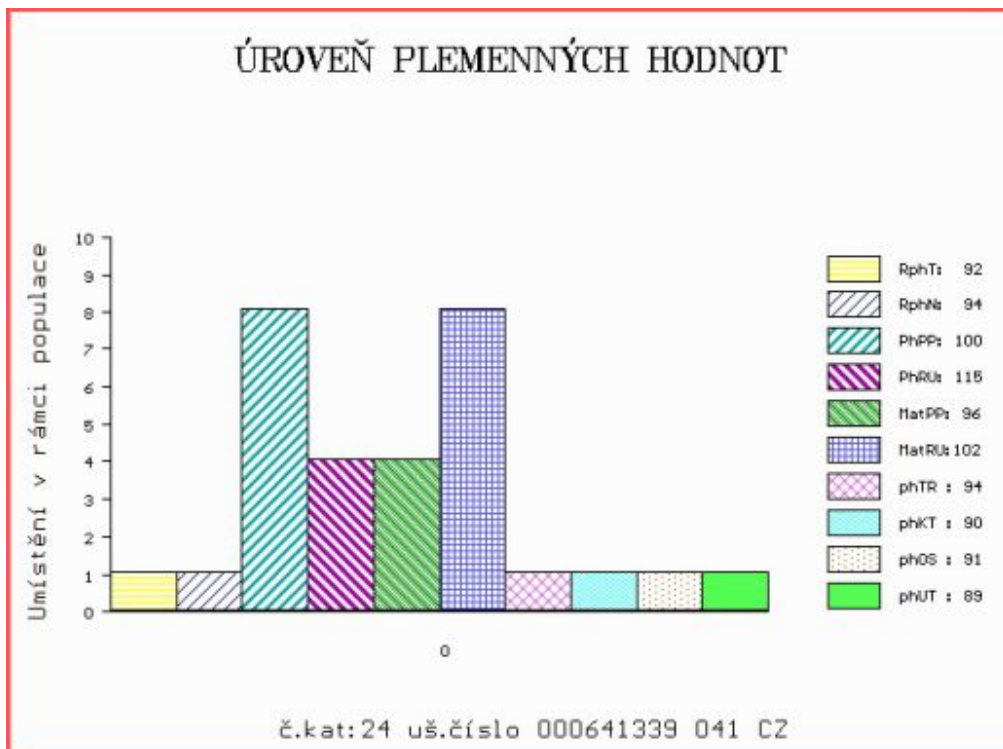

Číslo : 951891 032 CZ HERMAN ŠUMAVSKÝ PP Číslo katalogu 25
 Dat.nar. : 17.02.2021 Plemeno : S100 Masný simentál
 Chovatel : Statek Kašperské Hory s.r.o.
 Majitel : Statek Kašperské Hory s.r.o.

**OTL
znaky**

Rohy	Ataxie	Q204X	F94L	Nt821	C313Y
PP	-	-	-	-	-

OOO 288 807 ENJOY LYSTHAUGARD P 74709-00170
 OO 288 806 MOLDAU HANS P 72142-00290
 MOO 7214200202 DK MOLDAU BARBARA P 72142-00202

OTEC ISI 078 SNEUMGAARD MAGNIFIQUE PP 80164-00334

OMO 267 856 MARYWOOD POLLED WESTERN 91 J P P542768-KN
 MO 8016400174 DK SNEUMGAARD BOLETTE P 80164-00174
 MMO 8016400093 DK SNEUMGAARD RIKKE R 80164-00093

OOM 279 346 CAIRNVIEW SNAZZY M066099
 OM ZMS 205 LYKKE IBRAHIM P 41344-00505
 MOM 4134400462 DK LYKKE FINGERBOL P 41344-00462

MA 488857 932 CZ /3 ot P 158000488857932

OMM SIP 341 KEPLER Z PODLESÍ P ET 061487110061
 MM 238735 932 CZ P 158000238735932
 MMM 129164 304 CZ P 158000129164304

Vl.užit:nar: 48 *** kg ve 120d: 182 kg 210d: 325 kg 365d: 582 kg / kříž: 139 cm
 Přírustek v testu : 1975 g / 102 přírustek od narození: 1492 g / 100 šourek 40 cm
 Věk při ZV 427 dní aktuálně k 22.03.22 hmotnost: 642 kg výška v kříži: 142 cm

PLEMENNÉ HODNOTY

LINEARNÍ HODNOCENÍ

	pp	ru	pp	ru	TR	KT	OS	UT	Hmot	kříž	TR	KT	OS	UT	CE		
BÝK	PE	99	112	ME	112	88	84	84	86	84							
MATKA	PE	92	112	ME	116	93	84	90	92	89	801	148	23	20	19	7	69
OTEC	PE	101	114	ME	104	84	117	111	108	111	850	152	29	22	22	7	80

HODNOCEN: TR 8 / /10 KT / / OS / / UT Výsledek:

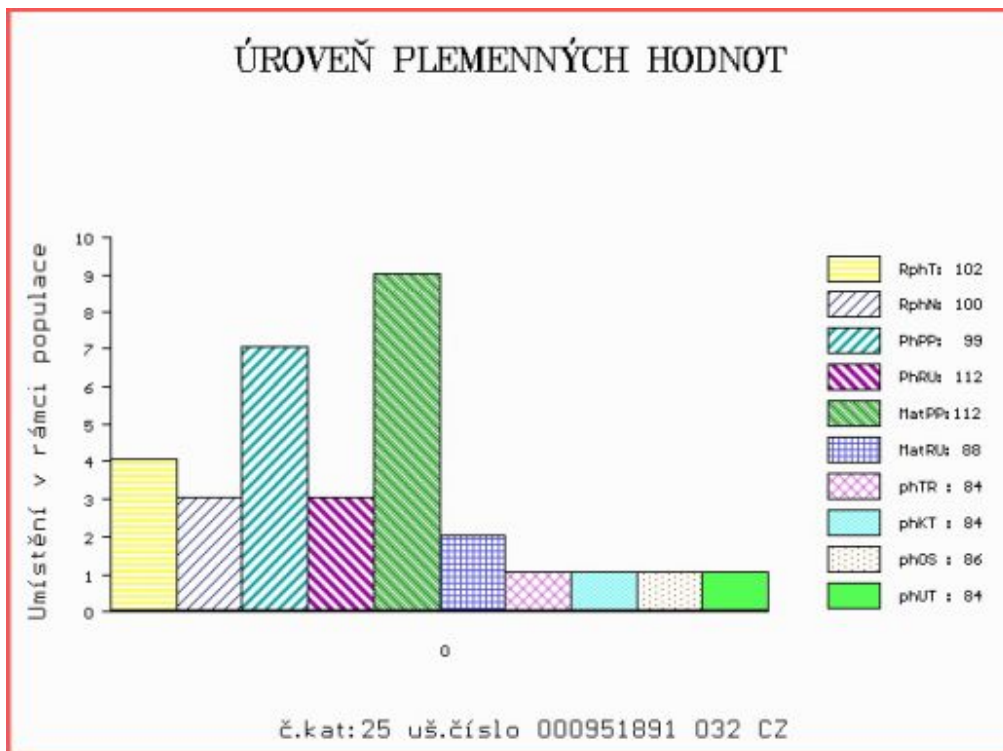

Číslo : 986825 021 CZ HROM ZE ŽIŠOVA V* Číslo katalogu 26
 Dat.nar. : 19.02.2021 Plemeno : S100 Masný simentál
 Chovatel : Trnka Jan, Žišov
 Majitel : Jihočeský chovatel a.s.Č.Budějovice

**OTL
znaky**

Rohy	Ataxie	Q204X	F94L	Nt821	C313Y
P*	-	-	-	-	-

OOO ZSI 495 HEDETOFT VITO PP 51546-02044
 OO ZSI 778 TEMPLÁŘ Z NOVÉ VODY PP 429000602034071
 MOO 155892 972 CZ RENATA AGRO PP 060000155892972

OTEC ZMS 758 CERMAN Z BĚSNA V 037000571796042

OMO ZSI 223 KONNY 13.015 55970
 MO 131653 942 CZ R 037000131653942
 MMO 101312 942 CZ R 037000101312942

OOM ZSI 286 LAMHOJ SUPERY P 70514-00150
 OM ZSI 859 TLOUŠŤ VODŇANSKÝ P 145000701561031
 MOM 41077 931 CZ P 145000041077931

MA 410972 932 CZ /6 ot ANIFE Z DROUHAVČE P 199000410972932

OMM SIP 160 CHLUM P 092381010871
 MM 166654 932 CZ OLINA Z DROUHAVČE P 199000166654932
 MMM 108138 304 CZ CHLOUBA Z DROUHAVČE P 199304108138

Vl.užit:nar: 55 *** kg ve 120d: 205 kg 210d: 363 kg 365d: 575 kg / kříž: 144 cm
 Přírůstek v testu : 1675 g / 106 přírůstek od narození: 1470 g / 106 šourek 39 cm
 Věk při ZV 425 dní aktuálně k 22.03.22 hmotnost: 637 kg výška v kříži: 145 cm

PLEMENNÉ HODNOTY

LINEARNÍ HODNOCENÍ

	pp	ru	pp	ru	TR	KT	OS	UT	Hmot	kříž	TR	KT	OS	UT	CE
BÝK	PE	102	114	ME	102	98	107	100	96	99					
MATKA	PE	108	108	ME	88	106	101	90	87	89	630	146	20	20	18 6 64
OTEC	PE	105	121	ME	104	89	114	109	106	110	826	148	29	23	25 9 86

HODNOCEN: TR 10 / /10 KT / / OS / / UT Výsledek:

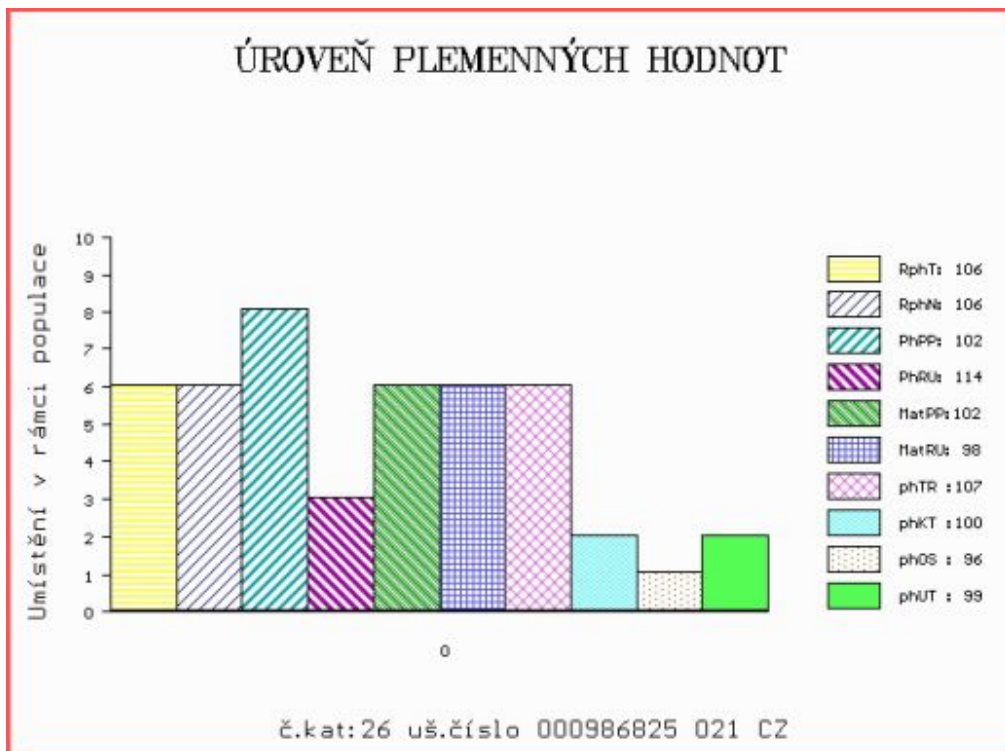

Číslo : **641343 041 CZ** **HONNOR LEŽNICKÝ PP** Číslo katalogu 27
 Dat.nar. : 20.02.2021 Plemeno : S100 Masný simental
 Chovatel : Bartoň František, Ležnice
 Majitel : Bartoň, Ležnice + JCH Č. Budějovice

**OTL
znaky**

Rohy	Ataxie	Q204X	F94L	Nt821	C313Y
PP	-	-	-	-	-

OOO ZSI 599 REJNOK OD BÍLÉHO DOMU P 164000540733032
 OO ZSI 894 UMBRO P 296000695173032
 MOO 175304 932 CZ P 164000175304932

OTEC ZMS 885 CONNOR LEŽNICKÝ P 400000589822041

OMO ZSI 400 HEDETOFT UNITED P 80185-00096
 MO 135448 941 CZ EMA LEŽNICKÁ R 400000135448941
 MMO 826 942 CZ P 061000000826942

OOM 285 114 NELSON AV ABUEN P 96038
 OM ZMS 448 SAMSON AV STOREGADREN PP 97534
 MOM 6968567 SE 67 BIENE AV STOREGARDE P 112460

MA 195705 941 CZ /2 ot CORWETTA Z LEŽNICE PP 340000195705941

OMM ZMS 042 VIRGO ŠUMAVSKÝ P 158000709178032
 MM 176369 941 CZ MÍŠA Z LEŽNICE P 340000176369941
 MMM 151881 941 CZ P 340000151881941

Vl.užit:nar: 50 *** kg ve 120d: 225 kg 210d: 391 kg 365d: 690 kg / kříž: 145 cm
 Přírůstek v testu : 2175 g / 102 přírůstek od narození: 1800 g / 103 šourek 40 cm
 Věk při ZV 424 dní aktuálně k 22.03.22 hmotnost: 761 kg výška v kříži: 145 cm

PLEMENNÉ HODNOTY

LINEARNÍ HODNOCENÍ

	pp	ru	pp	ru	TR	KT	OS	UT	Hmot	kříž	TR	KT	OS	UT	CE		
BÝK	PE	75	131	ME	75	102	110	108	106	107							
MATKA	PE	72	127	ME	72	98	110	103	99	101	724	148	23	20	18	7	68
OTEC	PE	101	127	ME	84	111	108	103	100	102	714	143	27	19	19	7	72

HODNOCEN: TR 10 / /10 KT / / OS / / UT Výsledek:

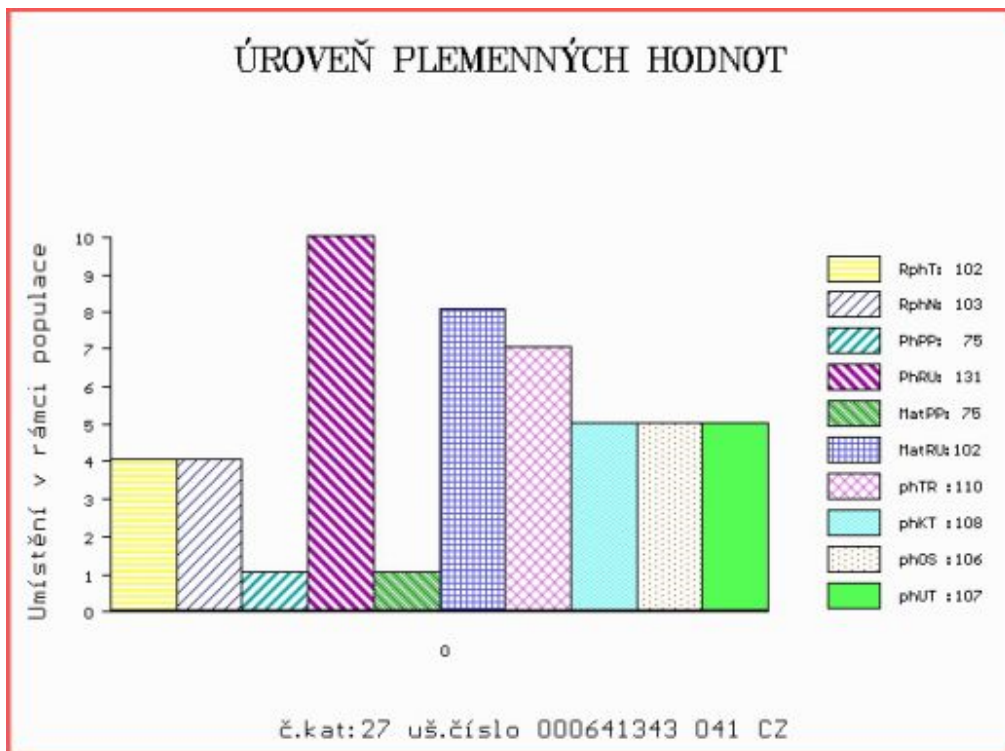

Číslo : 714469 072 CZ HASAN AGRO P* Číslo katalogu 28
 Dat.nar. : 20.02.2021 Plemeno : S100 Masný simentál
 Chovatel : AGRO Březová s.r.o.
 Majitel : Jihočeský chovatel a.s.Č.Budějovice

**OTL
znaky**

Rohy	Ataxie	Q204X	F94L	Nt821	C313Y
P*	-	-	-	-	-

OOO ZSI 390 LYKKE ATLANTIS P 41344-00347
 OO ZSI 887 UMAN VODŇANSKÝ PP 145000701563031
 MOO 181049 931 CZ NORMA VODŇANSKÁ P 145000181049931

OTEC ZMS 598 ASLAN PP 16.034 47521

OMO 285 394 POWER POINT V 16.021 49691
 MO 1602690483 DE P 16.026 90483
 MMO 1601439960 DE HEIDEBLUME P 16.014 39960

OOM ZSI 713 VINGEGAARD COLUMBUS PP 41524-01197
 OM ZMS 101 BADSKAER HERMANN P 36715-00159
 MOM 3671500134 DK BASDKAER BEGINE P 36715-00134

MA 247467 972 CZ /3 ot P 060000247467972

OMM ZSI 210 KOTEK AGRO V 060691121110
 MM 125813 972 CZ P 060000125813972
 MMM 121152 611 CZ V 060000121152611

Vl.užit:nar: 54 *** kg ve 120d: 215 kg 210d: 342 kg 365d: 614 kg / kříž: 137 cm
 Přírůstek v testu : 1783 g / 101 přírůstek od narození: 1565 g / 106 šourek 40 cm
 Věk při ZV 424 dní aktuálně k 22.03.22 hmotnost: 672 kg výška v kříži: 141 cm

PLEMENNÉ HODNOTY

LINEARNÍ HODNOCENÍ

	pp	ru	pp	ru	TR	KT	OS	UT	Hmot	kříž	TR	KT	OS	UT	CE
BÝK PE	69	112	ME	100	96	95	93	93	94						
MATKA PE	85	115	ME	82	101	110	113	111	111	766	148	20	20	16	6 62
OTEC PE	73	98	ME	114	94	85	82	84	84	590	137	17	18	18	6 59

HODNOCEN: TR 8 / /10 KT / / OS / / UT Výsledek:

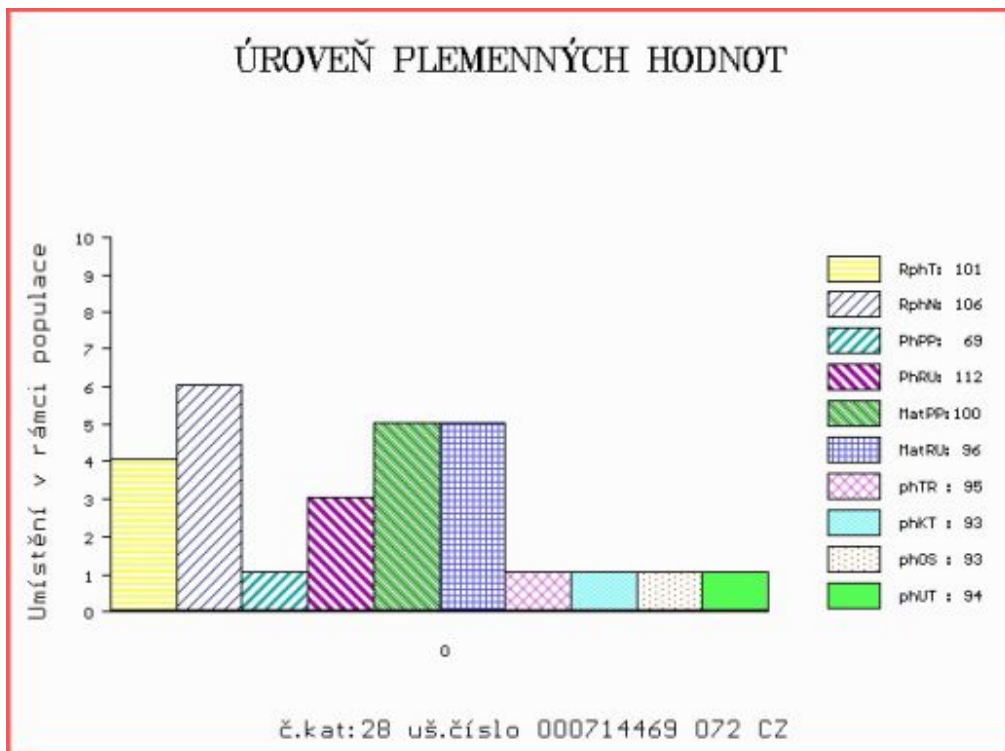

Číslo : 641345 041 CZ HEGEMON Z LEŽNICE PP Číslo katalogu 29
 Dat.nar. : 24.02.2021 Plemeno : S100 Masný simentál
 Chovatel : Bartoň František, Ležnice
 Majitel : Bartoň František, Ležnice

**OTL
znaky**

Rohy	Ataxie	Q204X	F94L	Nt821	C313Y
PP	-	-	-	-	-

OOO ZSI 599 REJNOK OD BÍLÉHO DOMU P 164000540733032
 OO ZSI 894 UMBRO P 296000695173032
 MOO 175304 932 CZ P 164000175304932

OTEC ZMS 885 CONNOR LEŽNICKÝ P 400000589822041

OMO ZSI 400 HEDETOFT UNITED P 80185-00096
 MO 135448 941 CZ EMA LEŽNICKÁ R 400000135448941
 MMO 826 942 CZ P 061000000826942

OOM 285 114 NELSON AV ABUEN P 96038
 OM ZMS 448 SAMSON AV STOREGADREN PP 97534
 MOM 6968567 SE 67 BIENE AV STOREGARDE P 112460

MA 209842 941 CZ /1 ot ELZA Z LEŽNICE PP 340000209842941

OMM PMS 346 UWE LEŽNICKÝ P 400000535817041
 MM 184842 941 CZ BRUNHILDA Z LEŽNICE PP 340000184842941
 MMM 1302603482 DE KORA P 13.026 03482

Vl.užit:nar: 53 *** kg ve 120d: 226 kg 210d: 410 kg 365d: 629 kg / kříž: 142 cm
 Přírůstek v testu : 1491 g / 109 přírůstek od narození: 1609 g / 110 šourek 41 cm
 Věk při ZV 420 dní aktuálně k 22.03.22 hmotnost: 682 kg výška v kříži: 146 cm

PLEMENNÉ HODNOTY

LINEARNÍ HODNOCENÍ

	pp	ru	pp	ru	TR	KT	OS	UT	Hmot	kříž	TR	KT	OS	UT	CE		
BÝK	PE	71	130	ME	85	110	110	107	104	106							
MATKA	PE	73	125	ME	83	111	117	111	107	111	772	152	28	18	16	6	68
OTEC	PE	101	127	ME	84	111	108	103	100	102	714	143	27	19	19	7	72

HODNOCEN: TR 10 / /10 KT / / OS / / UT Výsledek:

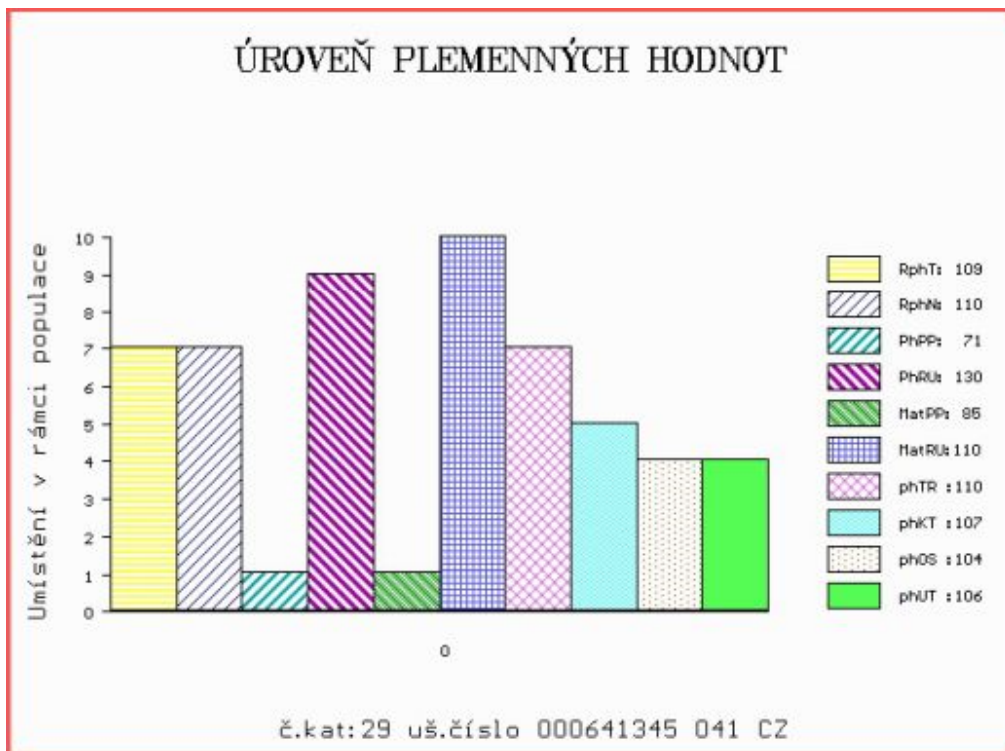

Číslo : 641346 041 CZ HUCK Z LEŽNICE P* Číslo katalogu 30
 Dat.nar. : 25.02.2021 Plemeno : S100 Masný simentál
 Chovatel : Bartoň František, Ležnice
 Majitel : Jihočeský chovatel a.s.Č.Budějovice

**OTL
znaky**

Rohy	Ataxie	Q204X	F94L	Nt821	C313Y
P*	-	-	-	-	-

OOO ZSI 599 REJNOK OD BÍLÉHO DOMU P 164000540733032
 OO ZSI 894 UMBRO P 296000695173032
 MOO 175304 932 CZ P 164000175304932

Otec ZMS 734 CAR LEŽNICKÝ P 400000589817041
 OMO ZSI 222 KORVIN P 13.018 49046
 MO 109617 941 CZ P 400000109617941
 MMO 826 942 CZ P 061000000826942

OOM ZSI 571 JAEGERGÁRD DARLING P 63747-00578
 OM ZMS 042 VIRGO ŠUMAVSKÝ P 158000709178032
 MOM 177324 932 CZ P 158000177324932

MA 167935 941 CZ /4 ot MILKA Z LEŽNICE R 340000167935941
 OMM ZSI 637 LANGO DELFA P 17701-00994
 MM 160178 941 CZ P 340000160178941
 MMM 123155 941 CZ V 340000123155941

Vl.užit:nar: 47 *** kg ve 120d: 220 kg 210d: 378 kg 365d: 625 kg / kříž: 146 cm
 Přírůstek v testu : 1716 g / 94 přírůstek od narození: 1597 g / 95 šourek 41 cm
 Věk při ZV 419 dní aktuálně k 22.03.22 hmotnost: 670 kg výška v kříži: 149 cm

PLEMENNÉ HODNOTY

LINEARNÍ HODNOCENÍ

	pp	ru	pp	ru	TR	KT	OS	UT	Hmot	kříž	TR	KT	OS	UT	CE		
BÝK	PE	94	127	ME	98	101	112	95	92	95							
MATKA	PE	95	127	ME	98	88	108	93	91	93	850	152	28	22	20	8	78
Otec	PE	98	125	ME	95	114	109	106	106	106	720	148	29	22	20	7	78

HODNOCEN: TR 10 / /10 KT / / OS / / UT Výsledek:

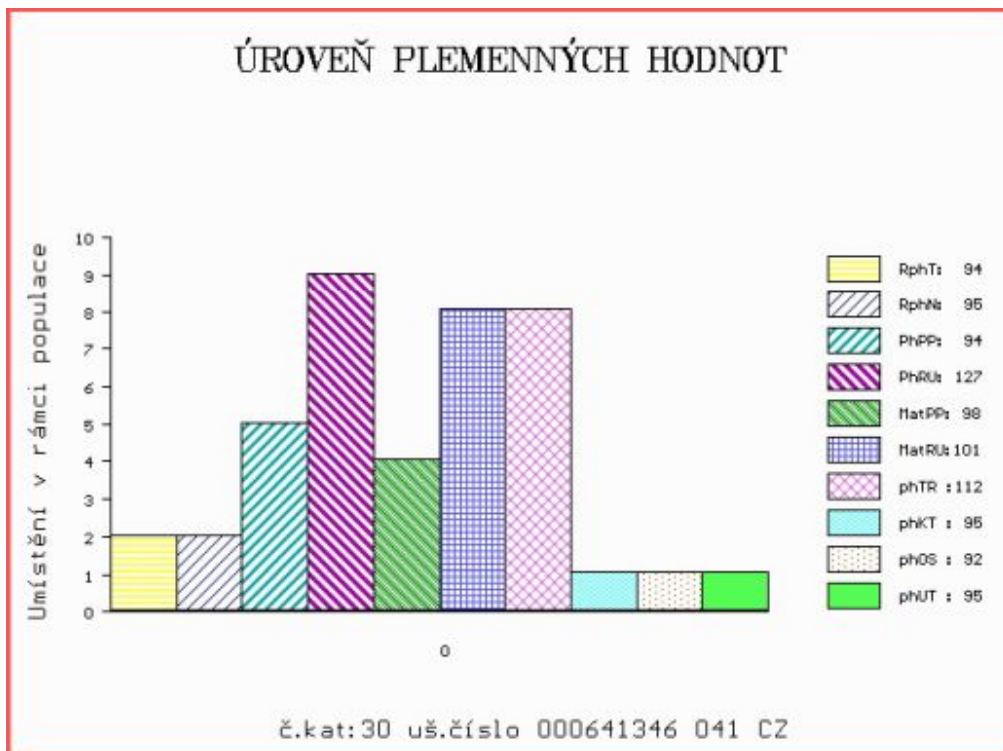

Číslo : 641347 041 CZ HESTON Z LEŽNICE P* Číslo katalogu 31
 Dat.nar. : 26.02.2021 Plemeno : S100 Masný simentál
 Chovatel : Bartoň František, Ležnice
 Majitel : Jihočeský chovatel a.s.Č.Budějovice

**OTL
znaky**

Rohy	Ataxie	Q204X	F94L	Nt821	C313Y
P*	-	-	-	-	-

OOO ZMS 449 LINDE GENERAL P 25171-01555
 OO ZMS 600 SNEUMGAARD LEONARDO PP 80164-00306
 MOO 8016400244 DK SNEUMGAARD GALINA P 80164-00244

OTEC ISI 215 EMIL LEŽNICKÝ P 400000611234041

OMO ZSI 949 CURAHEEN VIO ET R 171059860169
 MO 184865 941 CZ JIŘINA LEŽNICKÁ R 400000184865941
 MMO 135446 941 CZ DEBORAH LEŽNICKÁ P 400000135446941

OOM ZSI 571 JAEGERGÁRD DARLING P 63747-00578
 OM ZMS 042 VIRGO ŠUMAVSKÝ P 158000709178032
 MOM 177324 932 CZ P 158000177324932

MA 184845 941 CZ /4 ot BOBULE Z LEŽNICE PP 340000184845941

OMM ZSI 689 SIVEN VODŇANSKÝ PP 145000624447031
 MM 167907 941 CZ ZIKA Z LEŽNICE P 340000167907941
 MMM 146458 941 CZ P 340000146458941

Vl.užit:nar: 40 *** kg ve 120d: 218 kg 210d: 362 kg 365d: 618 kg / kříž: 141 cm
 Přírůstek v testu : 1775 g / 98 přírůstek od narození: 1602 g / 95 šourek 39 cm
 Věk při ZV 418 dní aktuálně k 22.03.22 hmotnost: 663 kg výška v kříži: 142 cm

PLEMENNÉ HODNOTY

LINEARNÍ HODNOCENÍ

	pp	ru	pp	ru	TR	KT	OS	UT	Hmot	kříž	TR	KT	OS	UT	CE		
BÝK	PE	105	119	ME	101	99	95	97	99	98							
MATKA	PE	99	108	ME	101	103	88	91	95	93	752	147	19	19	18	6	62
OTEC	PE	100	131	ME	109	93	108	108	107	108	666	142	28	23	24	8	83

HODNOCEN: TR 9 / /10 KT / / OS / / UT Výsledek:

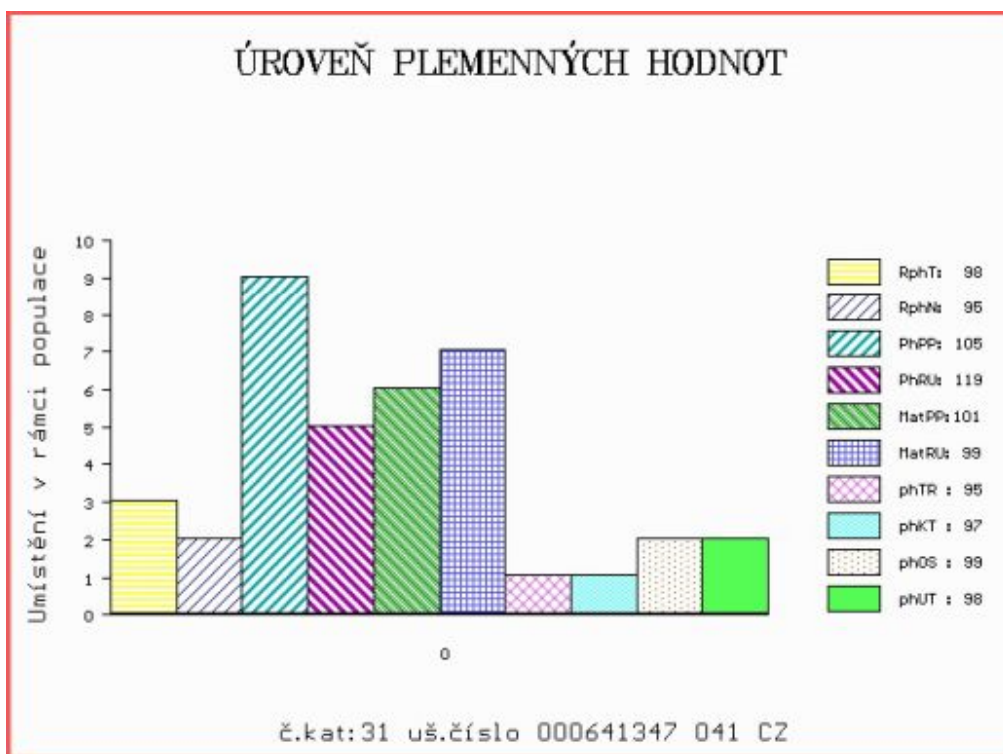

Číslo : 714472 072 CZ HARTTMAN AGRO PP Číslo katalogu 32
 Dat.nar. : 27.02.2021 Plemeno : S100 Masný simentál
 Chovatel : AGRO Březová s.r.o.
 Majitel : Jihočeský chovatel a.s.Č.Budějovice

**OTL
znaky**

Rohy	Ataxie	Q204X	F94L	Nt821	C313Y
PP	-	-	-	-	-

OOO 270 833 ZUIDBERG V 09.373 64841
 OO ZMS 262 ZAMBIA VON DER PEENEMÜNDUNG PP 13.041 78708
 MOO 1302325157 DE GITTI P 13.024 25157

Otec PSI 113 BOSS ZE ZDOŇOVA PP 401000716539052

OMO 280 805 OTTAWA PP 15.059 42989
 MO 1501624700 DE URENA VOM GROSEN BRUCH P 15.016 24700
 MMO 115281368 DE URSA LASS P 01.152 81368

OOM ZSI 713 VINGEGAARD COLUMBUS PP 41524-01197
 OM ZMS 101 BADSKAER HERMANN P 36715-00159
 MOM 3671500134 DK BASDKAER BEGINE P 36715-00134

MA 257953 972 CZ /2 ot P 060000257953972

OMM ZSI 497 PAPST P 14.025 28952
 MM 219352 972 CZ P 060000219352972
 MMM 182825 972 CZ P 060000182825972

Vl.užit:nar: 50 *** kg ve 120d: 220 kg 210d: 333 kg 365d: 567 kg / kříž: 139 cm
 Přírustek v testu : 1533 g / 103 přírustek od narození: 1430 g / 106 šourek 40 cm
 Věk při ZV 417 dní aktuálně k 22.03.22 hmotnost: 605 kg výška v kříži: 144 cm

PLEMENNÉ HODNOTY

LINEARNÍ HODNOCENÍ

	pp	ru	pp	ru	TR	KT	OS	UT	Hmot	kříž	TR	KT	OS	UT	CE		
BÝK	PE	67	121	ME	87	89	104	99	98	100							
MATKA	PE	88	114	ME	81	90	111	109	108	110	730	149	21	19	15	6	61
Otec	PE	61	123	ME	88	88	118	107	103	107	635	142	27	18	17	6	68

HODNOCEN: TR 10 / / 9 KT / / OS / / UT Výsledek:

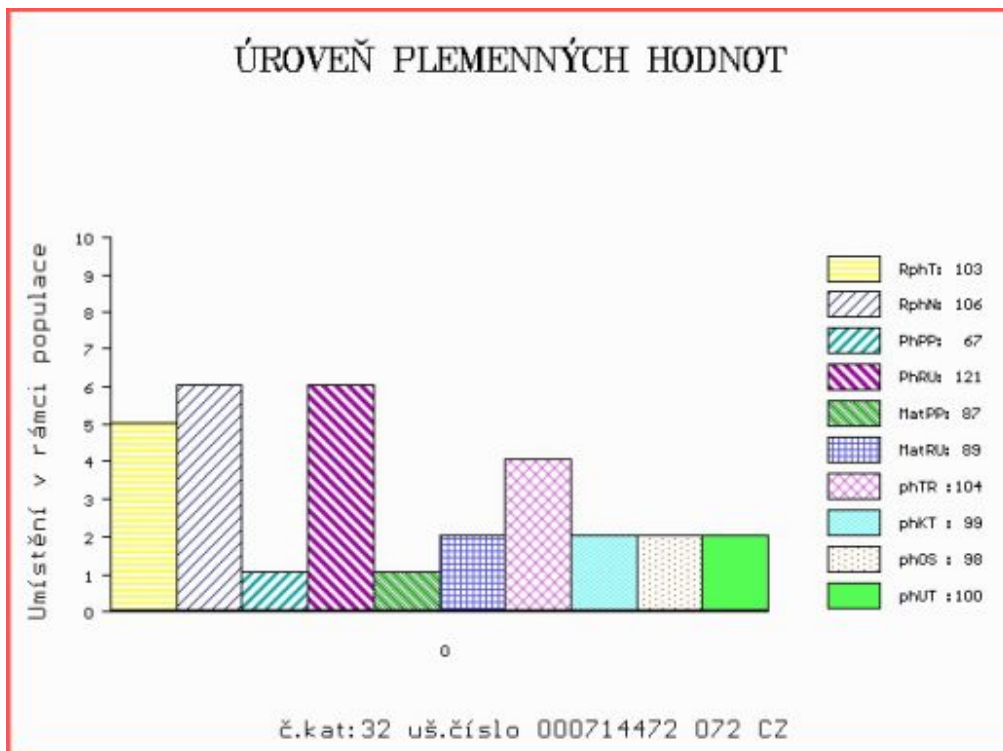

Číslo : 986828 021 CZ HARDY ZE ŽIŠOVA V* Číslo katalogu 33
 Dat.nar. : 28.02.2021 Plemeno : S100 Masný simentál
 Chovatel : Trnka Jan, Žišov
 Majitel : Trnka Jan, Žišov

**OTL
znaky**

Rohy	Ataxie	Q204X	F94L	Nt821	C313Y
P*	-	-	-	-	-

OOO ZSI 400 HEDETOFT UNITED P 80185-00096
 OO ZSI 816 HOENESS PP 12.601 05246
 MOO 1260065958 DE ALMA P 12.600 65958

OTEC ZMS 936 DOLAR Z BĚSNA PP 037000588343042

OMO ZSI 342 VINGEGAARD SAMSON ET PP 41524-00918
 MO 120746 942 CZ P 037000120746942
 MMO 108446 407 CZ P 037000108446407

OOM ZSI 894 UMBRO P 296000695173032
 OM ZMS 407 ALIS LEŽNICKÝ PP 400000570079041
 MOM 1302340273 DE ELIS P 13.023 40273

MA 332005 971 CZ /3 ot CASTA Z NOVÉ VOVDY P 429000332005971

OMM ZSI 159 JEZULÁTKO P 092381026993
 MM 155953 972 CZ SIMONA AGRO P* 060000155953972
 MMM 106720 972 CZ P 060000106720972

Vl.užit:nar: 53 *** kg ve 120d: 211 kg 210d: 379 kg 365d: 640 kg / kříž: 144 cm
 Přírustek v testu : 1941 g / 116 přírustek od narození: 1615 g / 111 šourek 40 cm
 Věk při ZV 416 dní aktuálně k 22.03.22 hmotnost: 678 kg výška v kříži: 145 cm

PLEMENNÉ HODNOTY

LINEARNÍ HODNOCENÍ

	pp	ru	pp	ru	TR	KT	OS	UT	Hmot	kříž	TR	KT	OS	UT	CE		
BÝK	PE	71	122	ME	85	101	115	111	109	111							
MATKA	PE	89	116	ME	88	101	111	104	102	104	810	156	27	22	20	8	77
OTEC	PE	62	122	ME	95	104	119	116	114	115	774	148	29	23	23	8	83

HODNOCEN: TR 10 / /10 KT / / OS / / UT Výsledek:

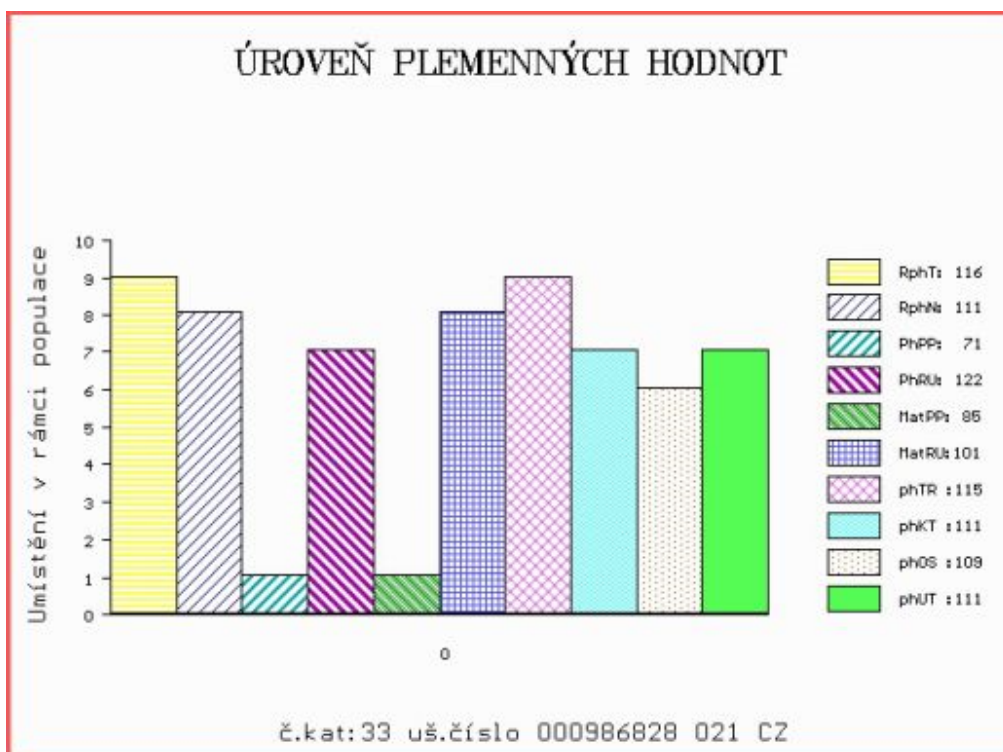

Číslo : 726898 072 CZ HEKTOR CS P* Číslo katalogu 34
 Dat.nar. : 01.03.2021 Plemeno : S100 Masný simentál
 Chovatel : CS Zemědělská s.r.o., Březová
 Majitel : Jihočeský chovatel a.s.Č.Budějovice

**OTL
znaky**

Rohy	Ataxie	Q204X	F94L	Nt821	C313Y
P*	-	-	-	-	-

OOO 270 833 ZUIDBERG V 09.373 64841
 OO ZMS 262 ZAMBIA VON DER PEENEMÜNDUNG PP 13.041 78708
 MOO 1302325157 DE GITTI P 13.024 25157

OTEC PSI 113 BOSS ZE ZDOŇOVA PP 401000716539052

OMO 280 805 OTTAWA PP 15.059 42989
 MO 1501624700 DE URENA VOM GROSEN BRUCH P 15.016 24700
 MMO 115281368 DE URSA LASS P 01.152 81368

OOM PMS 409 URBAN AGROCHYT ET R 392000743256061
 OM PMS 710 ZACHARIAŠ AGROCHYT R 392000843649061
 MOM 415950 961 CZ TETRA AGROCHYT P 392000415950961

MA 247469 972 CZ /2 ot CALLA AGRO V 060000247469972

OMM ZSI 493 VESTERMOLLE BINGO ET P 25679-01690
 MM 207378 972 CZ P 060000207378972
 MMM 168066 972 CZ P 060000168066972

Vl.užit:nar: 55 *** kg ve 120d: 249 kg 210d: 396 kg 365d: 668 kg / kříž: 142 cm
 Přírůstek v testu : 1766 g / 102 přírůstek od narození: 1725 g / 105 šourek 39 cm
 Věk při ZV 415 dní aktuálně k 22.03.22 hmotnost: 721 kg výška v kříži: 145 cm

PLEMENNÉ HODNOTY

LINEARNÍ HODNOCENÍ

	pp	ru	pp	ru	TR	KT	OS	UT	Hmot	kříž	TR	KT	OS	UT	CE		
BÝK	PE	65	128	ME	89	90	111	107	105	106							
MATKA	PE	87	113	ME	87	101	106	103	101	101	838	148	24	21	18	7	70
OTEC	PE	61	123	ME	88	88	118	107	103	107	635	142	27	18	17	6	68

HODNOCEN: TR 10 / /10 KT / / OS / / UT Výsledek:

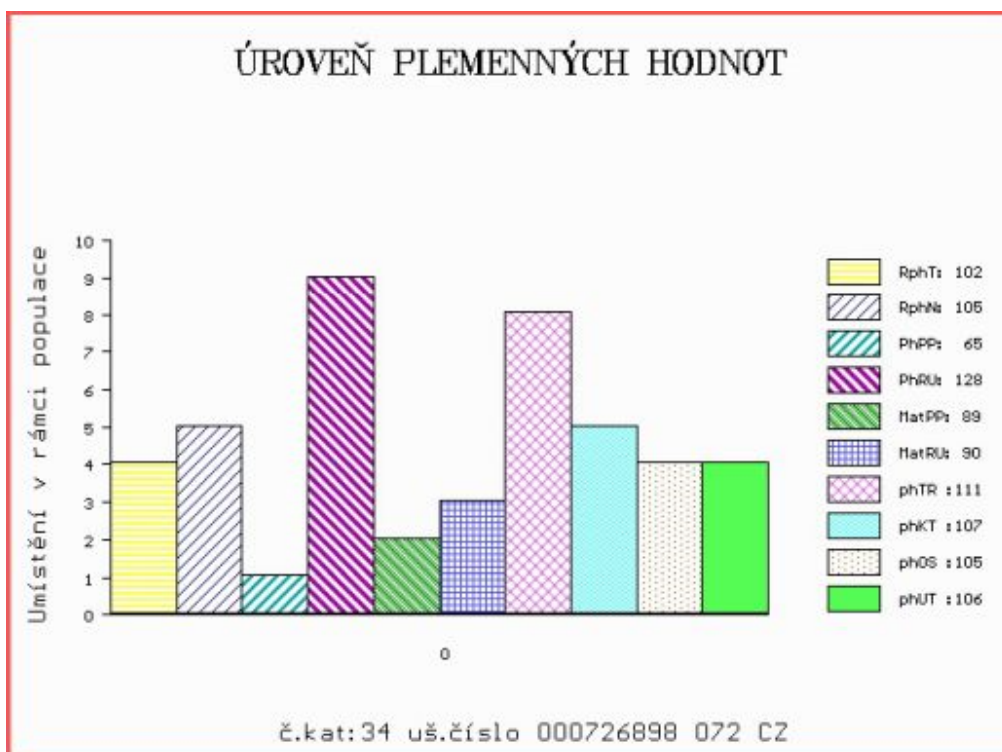

Číslo : 951911 032 CZ HEROLD ŠUMAVSKÝ P* Číslo katalogu 35
 Dat.nar. : 02.03.2021 Plemeno : S100 Masný simentál
 Chovatel : Statek Kašperské Hory s.r.o.
 Majitel : Statek Kašperské Hory s.r.o.

**OTL
znaky**

Rohy	Ataxie	Q204X	F94L	Nt821	C313Y
P*	-	-	-	-	-

OOO ZMS 130 VASJA LEŽNICKÝ P 400000553952041
 OO PSI 087 BOHÉM ŠUMAVSKÝ P 158000829382032
 MOO 238691 932 CZ R 158000238691932

Otec ISI 142 DANIEL ŠUMAVSKÝ P 158000908537032

OMO ZSI 446 VESTERMOLLE BO WEST P 25679-01666
 MO 261111 932 CZ P 158000261111932
 MMO 17124 932 CZ LAURA ŠUMAVSKÁ R 158000017124932

OOM 279 542 HESTEHAVEN EBENHARD ET P 107267-00117
 OM ZSI 980 HESTEHAVEN HEINRICH P 107267-00168
 MOM 10726700028 DK HESTEHAVEN VIBE 107267-00028

MA 456407 932 CZ /3 ot P 158000456407932

OMM ZSI 570 VESTERMOLLE DON LEON P 25679-01743
 MM 289359 932 CZ AMÁLKA ŠUMAVSKÁ P 158000289359932
 MMM 144188 932 CZ ORKA ŠUMAVSKÁ P 158000144188932

Vl.užit:nar: 48 *** kg ve 120d: 190 kg 210d: 369 kg 365d: 605 kg / kříž: 137 cm
 Přírůstek v testu : 1733 g / 103 přírůstek od narození: 1556 g / 103 šourek 39 cm
 Věk při ZV 414 dní aktuálně k 22.03.22 hmotnost: 647 kg výška v kříži: 140 cm

PLEMENNÉ HODNOTY

LINEARNÍ HODNOCENÍ

	pp	ru	pp	ru	TR	KT	OS	UT	Hmot	kříž	TR	KT	OS	UT	CE		
BÝK	PE	85	115	ME	104	101	91	94	94	94							
MATKA	PE	76	115	ME	112	102	99	96	96	97	812	148	23	21	20	7	71
Otec	PE	93	115	ME	97	98	90	103	104	103	746	137	22	23	23	8	76

HODNOCEN: TR 8 / /10 KT / / OS / / UT Výsledek:

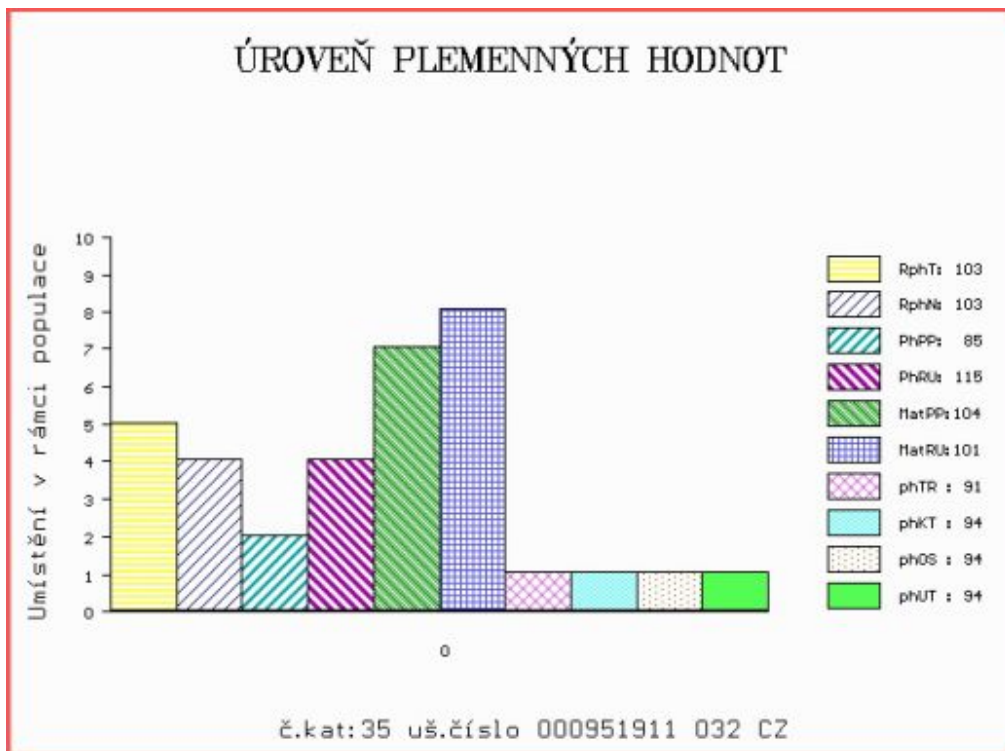

Číslo : 726899 072 CZ HEJTMAN CS PP Číslo katalogu 36
 Dat.nar. : 05.03.2021 Plemeno : S100 Masný simentál
 Chovatel : CS Zemědělská s.r.o., Březová
 Majitel : Jihočeský chovatel a.s.Č.Budějovice

**OTL
znaky**

Rohy	Ataxie	Q204X	F94L	Nt821	C313Y
PP	-	-	-	-	-

OOO 270 833 ZUIDBERG V 09.373 64841
 OO ZMS 262 ZAMBIA VON DER PEENEMÜNDUNG PP 13.041 78708
 MOO 1302325157 DE GITTI P 13.024 25157

OTEC PSI 113 BOSS ZE ZDOŇOVA PP 401000716539052

OMO 280 805 OTTAWA PP 15.059 42989
 MO 1501624700 DE URENA VOM GROSEN BRUCH P 15.016 24700
 MMO 115281368 DE URSA LASS P 01.152 81368

OOM 267 856 MARYWOOD POLLED WESTERN 91 J P P542768-KN
 OM ZSI 493 VESTERMOLLE BINGO ET P 25679-01690
 MOM 4152400955 DK VINGEGAARD TIOGA ET P 41524-00955

MA 247473 972 CZ /3 ot COLIA AGRO P 060000247473972

OMM ZSI 496 DAMIAN P 14.026 88585
 MM 182848 972 CZ P 060000182848972
 MMM 142359 972 CZ P 060000142359972

Vl.užit:nar: 45 *** kg ve 120d: 205 kg 210d: 326 kg 365d: 595 kg / kříž: 135 cm
 Přírůstek v testu : 1575 g / 102 přírůstek od narození: 1505 g / 106 šourek 40 cm
 Věk při ZV 411 dní aktuálně k 22.03.22 hmotnost: 620 kg výška v kříži: 139 cm

PLEMENNÉ HODNOTY

LINEARNÍ HODNOCENÍ

	pp	ru	pp	ru	TR	KT	OS	UT	Hmot	kříž	TR	KT	OS	UT	CE
BÝK PE	69	120	ME	84	89	101	99	99							
MATKA PE	86	102	ME	78	97	91	89	89	735	146	16	16	15	5	52
OTEC PE	61	123	ME	88	88	118	107	103	635	142	27	18	17	6	68

HODNOCEN: TR 7 / /10 KT / / OS / / UT Výsledek:

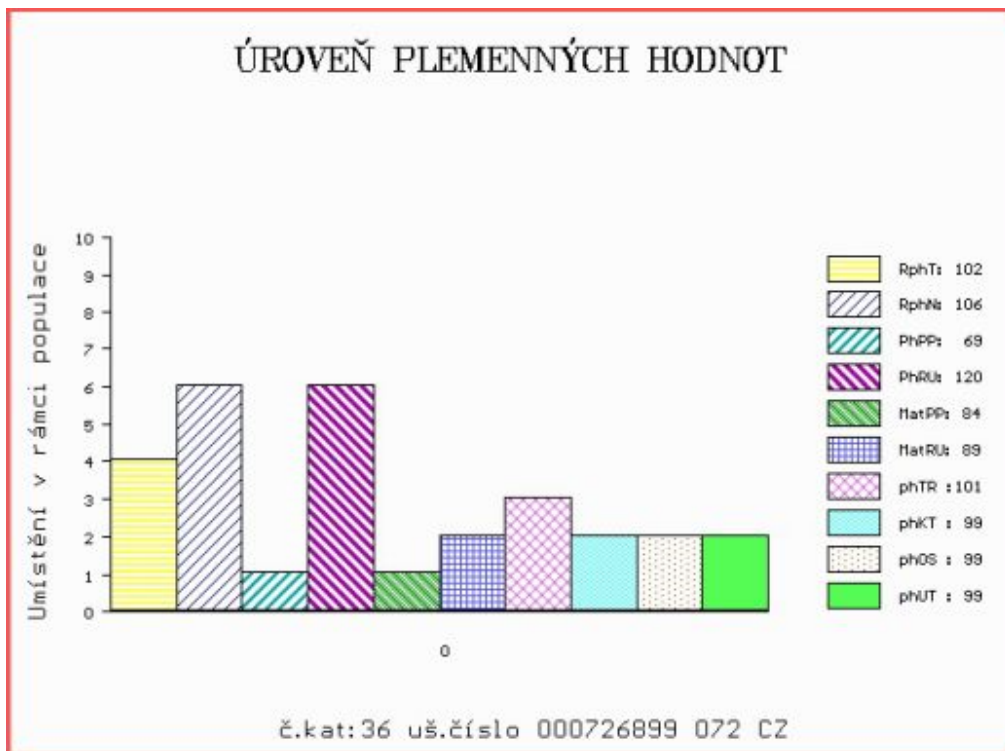

Číslo : **714481 072 CZ** **HISTORIK AGRO PP** Číslo katalogu 37
 Dat.nar. : 07.03.2021 Plemeno : S100 Masný simentál
 Chovatel : AGRO Březová s.r.o.
 Majitel : Jihočeský chovatel a.s.Č.Budějovice

**OTL
znaky**

Rohy	Ataxie	Q204X	F94L	Nt821	C313Y
PP	-	-	-	-	-

OOO ZSI 829 LANGO AUGUST/ATOS PP 17701-00844
 OO ZSI 571 JAEGERGÅRD DARLING P 63747-00578
 MOO 6374700531 DK JAEGERGÅRD AMISTAR P 63747-00531

OTEC ZMS 416 ABSOLON ŠUMAVSKÝ PP 158000787367032
 OMO ZSI 570 VESTERMOLLE DON LEON P 25679-01743
 MO 289377 932 CZ ABBY ŠUMAVSKÁ P 158000289377932
 MMO 177268 932 CZ PINTA ŠUMAVSKÁ P 158000177268932

OOM 262 319 PAKO MB SIMMENTAL P 15.026 52708
 OM ZSI 497 PAPST P 14.025 28952
 MOM 1401617710 DE KORNFEE P 14.016 17710

MA 235097 972 CZ /4 ot BETKA AGRO P 060000235097972
 OMM SIP 064 ERB 828 635 633
 MM 11913 972 CZ P 060000011913972
 MMM 8315 617 CZ BESI 741 496 333

Vl.užit:nar: **45** *** kg ve 120d: **223** kg 210d: **324** kg 365d: **602** kg / kříž: **135** cm
 Přírůstek v testu : **1825 g / 101** přírůstek od narození: **1561 g / 106** šourek **39** cm
 Věk při ZV **409** dní aktuálně k 22.03.22 hmotnost: **638** kg výška v kříži: **140** cm

PLEMENNÉ HODNOTY

LINEARNÍ HODNOCENÍ

	pp	ru	pp	ru	TR	KT	OS	UT	Hmot	kříž	TR	KT	OS	UT	CE
BÝK	PE	89 113	ME	97 94	94	101	105	103							
MATKA	PE	97 102	ME	103 99	96	101	103	102	738	/ 146	16	16	15	5	52
OTEC	PE	85 114	ME	98 94	100	110	114	112	689	/ 140	23	21	20	7	71

HODNOCEN: TR 8 / /10 KT / / OS / / UT Výsledek:

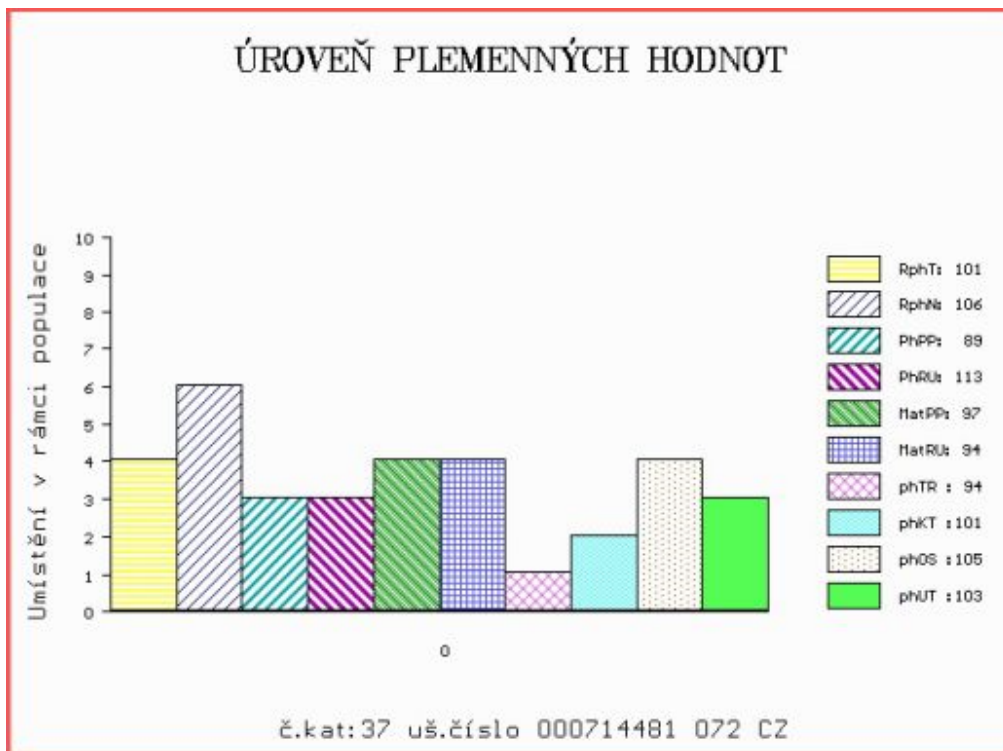

Číslo : **641353 041 CZ** **HARPAGON Z LEŽNICE PP** Číslo katalogu 38
 Dat.nar. : 12.03.2021 Plemeno : S100 Masný simentál
 Chovatel : Bartoň František, Ležnice
 Majitel : Bartoň František, Ležnice

**OTL
znaky**

Rohy	Ataxie	Q204X	F94L	Nt821	C313Y
PP	-	-	-	-	-

OOO ZSI 599 REJNOK OD BÍLÉHO DOMU P 164000540733032
 OO ZSI 894 UMBRO P 296000695173032
 MOO 175304 932 CZ P 164000175304932

Otec ZMS 734 CAR LEŽNICKÝ P 400000589817041
 OMO ZSI 222 KORVIN P 13.018 49046
 MO 109617 941 CZ P 400000109617941
 MMO 826 942 CZ P 061000000826942

OOM SIP 389 LESAN Z PODLESÍ P 061042002603
 OM ZSI 478 OTO Z LEŽNICE P 340000509405041
 MOM 812 942 CZ R 061000000812942

MA 164675 941 CZ /6 ot VERA Z LEŽNICE PP 340000164675941
 OMM ZSI 284 HOLM ULRICK P 36545-00514
 MM 111594 941 CZ P 340000111594941
 MMM 15202 942 CZ P 061000015202942

Vl.užit:nar: **58** *** kg ve 120d: **249** kg 210d: **381** kg 365d: **609** kg / kříž: **144** cm
 Přírůstek v testu : **1541** g / **92** přírůstek od narození: **1509** g / **89** šourek **40** cm
 Věk při ZV **404** dní aktuálně k 22.03.22 hmotnost: **624** kg výška v kříži: **144** cm

PLEMENNÉ HODNOTY

LINEARNÍ HODNOCENÍ

	pp	ru	pp	ru	TR	KT	OS	UT	Hmot	kříž	TR	KT	OS	UT	CE		
BÝK	PE	84	123	ME	104	104	110	102	99	101							
MATKA	PE	99	109	ME	94	100	102	100	98	99	756	148	26	19	20	7	72
Otec	PE	98	125	ME	95	114	109	106	106	106	720	148	29	22	20	7	78

HODNOCEN: TR 10 / /10 KT / / OS / / UT Výsledek:

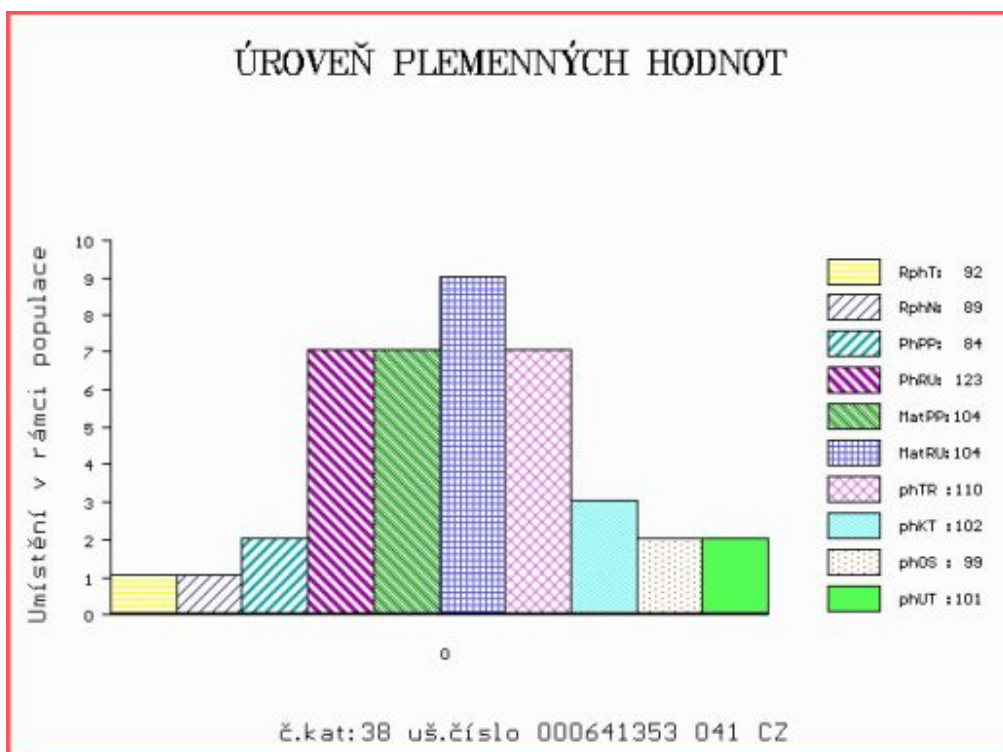

Číslo : **641354 041 CZ** **HLAVSA Z LEŽNICE P*** Číslo katalogu 39
 Dat.nar. : 12.03.2021 Plemeno : S100 Masný simentál
 Chovatel : Bartoň František, Ležnice
 Majitel : Jihočeský chovatel a.s.Č.Budějovice

**OTL
znaky**

Rohy	Ataxie	Q204X	F94L	Nt821	C313Y
P*	-	-	-	-	-

OOO ZSI 599 REJNOK OD BÍLÉHO DOMU P 164000540733032
 OO ZSI 894 UMBRO P 296000695173032
 MOO 175304 932 CZ P 164000175304932

Otec ZMS 734 CAR LEŽNICKÝ P 400000589817041
 OMO ZSI 222 KORVIN P 13.018 49046
 MO 109617 941 CZ P 400000109617941
 MMO 826 942 CZ P 061000000826942

OOM ZSI 400 HEDETOFT UNITED P 80185-00096
 OM ZSI 817 URSUS VOM UCHTETAL PP 15.018 18030
 MOM 1502369887 DE HELENA VOM UCHTETAL P 15.023 69887

MA 164680 941 CZ /6 ot ZITA Z LEŽNICE P 340000164680941
 OMM ZSI 369 LYKKE ANDERS P 41344-00335
 MM 123156 941 CZ P 340000123156941
 MMM 1302603482 DE KORA P 13.026 03482

Vl.užit:nar: **48** *** kg ve 120d: **257** kg 210d: **407** kg 365d: **732** kg / kříž: **151** cm
 Přírůstek v testu : **2233** g / **104** přírůstek od narození: **1880** g / **103** šourek **40** cm
 Věk při ZV **404** dní aktuálně k 22.03.22 hmotnost: **753** kg výška v kříži: **151** cm

PLEMENNÉ HODNOTY

LINEARNÍ HODNOCENÍ

	pp	ru	pp	ru	TR	KT	OS	UT	Hmot	kříž	TR	KT	OS	UT	CE		
BÝK	PE	99	134	ME	91	100	115	103	100	103							
MATKA	PE	98	120	ME	89	100	108	95	92	96	936	154	29	22	21	8	80
Otec	PE	98	125	ME	95	114	109	106	106	106	720	148	29	22	20	7	78

HODNOCEN: TR 10 / /10 KT / / OS / / UT Výsledek:

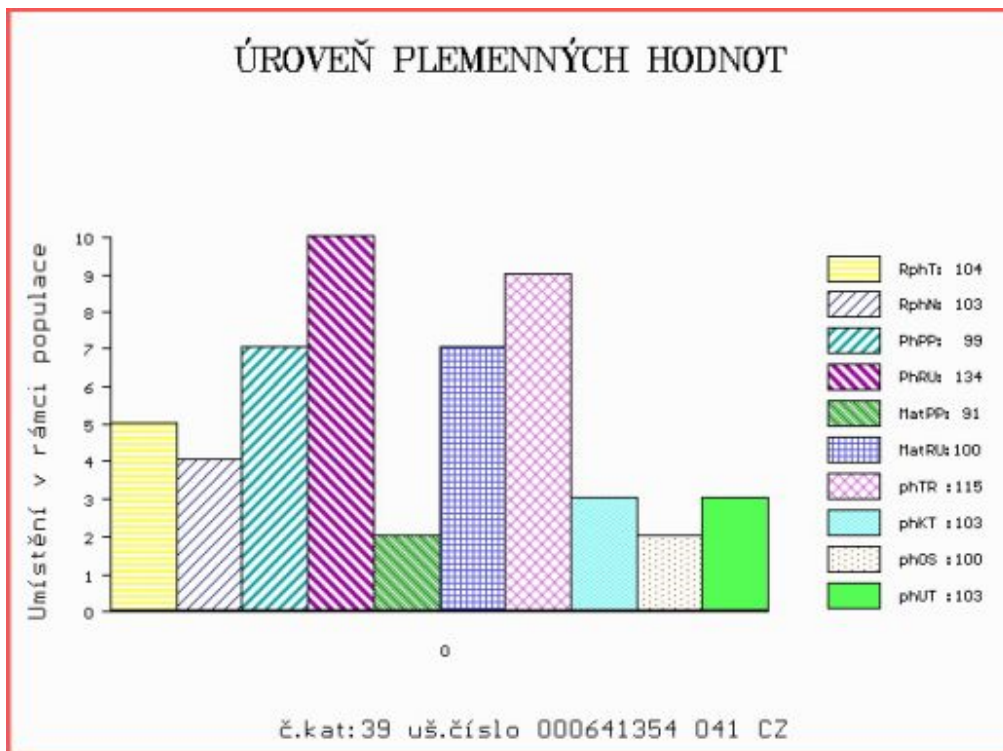

Číslo : 641356 041 CZ HASPER Z LEŽNICE PP Číslo katalogu 40
 Dat.nar. : 13.03.2021 Plemeno : S100 Masný simentál
 Chovatel : Bartoň František, Ležnice
 Majitel : Bartoň František, Ležnice

**OTL
znaky**

Rohy	Ataxie	Q204X	F94L	Nt821	C313Y
PP	-	-	-	-	-

OOO ZSI 599 REJNOK OD BÍLÉHO DOMU P 164000540733032
 OO ZSI 894 UMBRO P 296000695173032
 MOO 175304 932 CZ P 164000175304932

Otec ZMS 734 CAR LEŽNICKÝ P 400000589817041

OMO ZSI 222 KORVIN P 13.018 49046
 MO 109617 941 CZ P 400000109617941
 MMO 826 942 CZ P 061000000826942

OOM ZSI 495 HEDETOFT VITO PP 51546-02044
 OM PMS 346 UWE LEŽNICKÝ P 400000535817041
 MOM 818 942 CZ LADY Z PODLESÍ P 061000000818942

MA 167930 941 CZ /5 ot MONA Z LEŽNICE P 340000167930941

OMM ZSI 369 LYKKE ANDERS P 41344-00335
 MM 123156 941 CZ P 340000123156941
 MMM 1302603482 DE KORA P 13.026 03482

Vl.užit:nar: 43 *** kg ve 120d: 258 kg 210d: 403 kg 365d: 670 kg / kříž: 146 cm
 Přírůstek v testu : 1791 g / 108 přírůstek od narození: 1717 g / 109 šourek 42 cm
 Věk při ZV 403 dní aktuálně k 22.03.22 hmotnost: 685 kg výška v kříži: 146 cm

PLEMENNÉ HODNOTY

LINEARNÍ HODNOCENÍ

	pp	ru	pp	ru	TR	KT	OS	UT	Hmot	kříž	TR	KT	OS	UT	CE		
BÝK	PE	103	135	ME	98	101	115	103	101	104							
MATKA	PE	99	135	ME	107	93	110	100	99	103	768	151	27	19	18	7	71
Otec	PE	98	125	ME	95	114	109	106	106	106	720	148	29	22	20	7	78

HODNOCEN: TR 10 / /10 KT / / OS / / UT Výsledek:

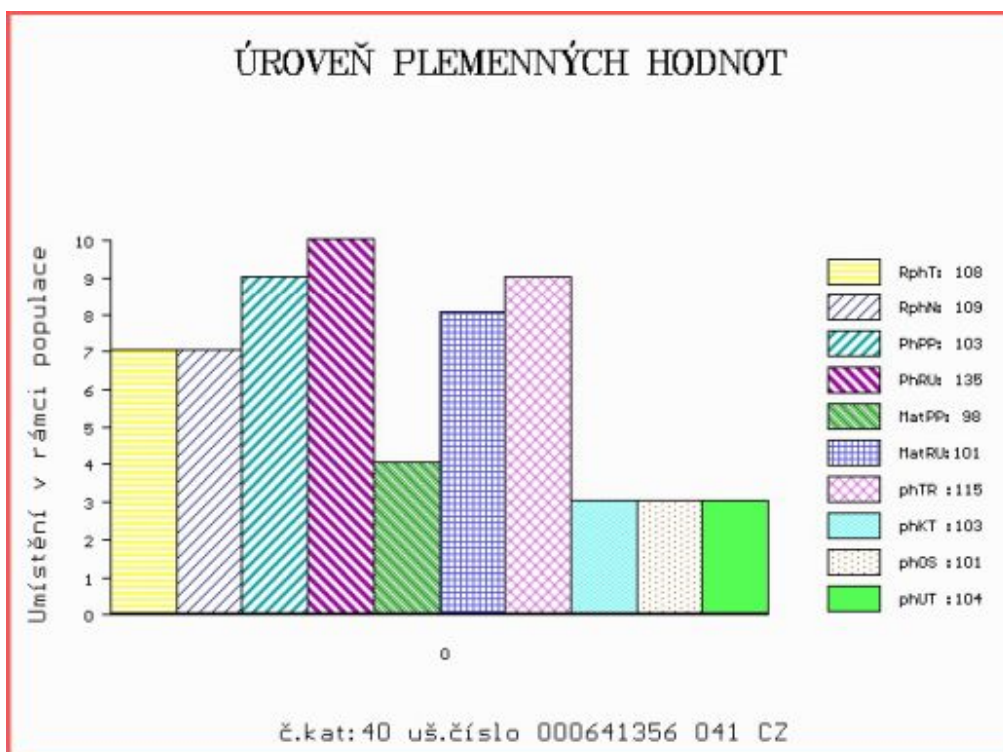

Číslo : 986836 021 CZ HEGEMON ZE ŽIŠOVA PP Číslo katalogu 41
 Dat.nar. : 23.03.2021 Plemeno : S100 Masný simentál
 Chovatel : Trnka Jan, Žišov
 Majitel : Trnka Jan, Žišov

**OTL
znaky**

Rohy	Ataxie	Q204X	F94L	Nt821	C313Y
PP	-	-	-	-	-

OOO ZSI 894 UMBRO P 296000695173032
 OO ZMS 407 ALIS LEŽNICKÝ PP 400000570079041
 MOO 1302340273 DE ELIS P 13.023 40273

OTEC ISI 103 DOMINÁTOR Z KRATUŠINA PP 497000048352034

OMO ZSI 568 LYKKE DIXIE PP 41344-00399
 MO 331749 921 CZ VERČA Z NOVÉ VSI PP 434000331749921
 MMO 193523 921 CZ P 263000193523921

OOM 281 859 BAKKELY GENERAL P 89578-00227
 OM ZMS 279 BAKKELY JIMBALAYA PP 89578-00254
 MOM 8957800121 DK BAKKELY VELVET P 89578-00121

MA 332011 971 CZ /3 ot DAFNÉ Z NOVÉ VODY P 429000332011971

OMM ZSI 718 DIRNANEAN TYPHOON R M067071
 MM 238048 971 CZ VERČA Z NOVÉ VODY P 429000238048971
 MMM 4152401288 DK VINGEGAARD EURIDIKE PP 41524-01288

Vl.užit:nar: 61 *** kg ve 120d: 235 kg 210d: 419 kg 365d: 695 kg / kříž: 142 cm
 Přírůstek v testu : 2108 g / 105 přírůstek od narození: 1736 g / 110 šourek 39 cm
 Věk při ZV 393 dní aktuálně k 22.03.22 hmotnost: 693 kg výška v kříži: 142 cm

PLEMENNÉ HODNOTY

LINEARNÍ HODNOCENÍ

	pp	ru	pp	ru	TR	KT	OS	UT	Hmot	kříž	TR	KT	OS	UT	CE		
BÝK	PE	71	135	ME	105	90	109	112	113	112							
MATKA	PE	77	123	ME	96	97	103	99	98	99	820	150	26	22	21	8	77
OTEC	PE	76	130	ME	114	91	123	123	123	125	648	140	27	19	18	7	71

HODNOCEN: TR 9 / /10 KT / / OS / / UT Výsledek:

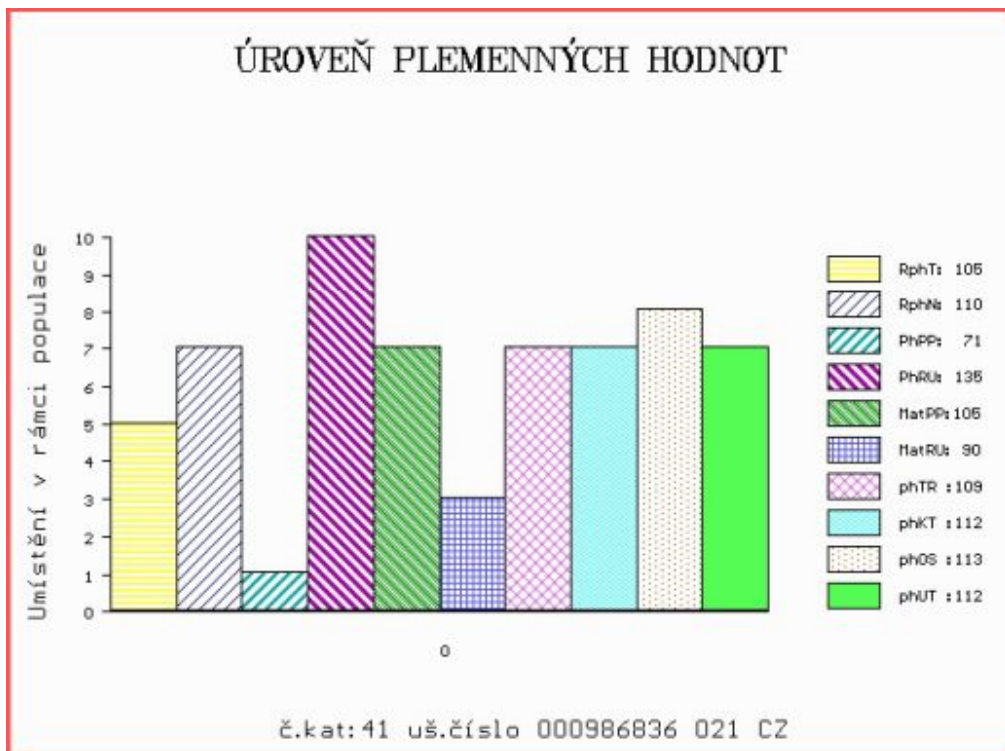

Číslo : 50649 035 CZ HERODES MĚCHOLUPSKÝ R* Číslo katalogu 42
 Dat.nar. : 30.03.2021 Plemeno : S100 Masný simentál
 Chovatel : Měcholupská zemědělská a.s.
 Majitel : Měcholupská zemědělská a.s.

**OTL
znaky**

Rohy	Ataxie	Q204X	F94L	Nt821	C313Y
R*	-	-	-	-	-

OOO ZSI 807 CURAHEEN TYSON ET R 171059840126
 OO ZMS 201 ZENTRUM VODŇANSKÝ P 145000836371031
 MOO 181049 931 CZ NORMA VODŇANSKÁ P 145000181049931

OTEC PSI 130 BOR Z NOVÉ VODY R 429000702132071

OMO 272 596 INNERWICK TORNADO ET S002463
 MO 560363500478 UK INNERWICK AURORA R 560363500478
 MMO 560363100026 UK INNERWICK LOUISE F066659

OOM 273 719 VINGEGAARD BOLTON ET P 41524-01185
 OM ZSI 938 VINGEGAARD FYRST PP 41524-01338
 MOM 4152401217 DK VINGEGAARD DOLLY ET PP 41524-01217

MA 380695 932 CZ /6 ot P 427000380695932

OMM SIP 160 CHLUM P 092381010871
 MM 196548 932 CZ MILOS STAR 16T P 045000196548932
 MMM 108149 304 CZ MILOS STAR 6J P 199304108149

Vl.užit:nar: 48 *** kg ve 120d: 250 kg 210d: 385 kg 365d: 707 kg / kříž: 145 cm
 Přírustek v testu : 2050 g / 106 přírustek od narození: 1801 g / 104 šourek 41 cm
 Věk při ZV 386 dní aktuálně k 22.03.22 hmotnost: 691 kg výška v kříži: 145 cm

PLEMENNÉ HODNOTY

LINEARNÍ HODNOCENÍ

	pp	ru	pp	ru	TR	KT	OS	UT	Hmot	kříž	TR	KT	OS	UT	CE
BÝK PE	87	119	ME	75	104	108	108	108	108						
MATKA PE	104	100	ME	78	124	113	100	96	99	758	145	26	19	19	7 71
OTEC PE	81	123	ME	88	91	101	109	112	110	711	139	25	22	21	8 76

HODNOCEN: TR 10 / /10 KT / / OS / / UT Výsledek:

