

# KATALOG ZÁKLADNÍHO VÝBĚRU

dne 20.4. 2022

**Bouda Petr ing., Voděrádky**

**Začátek 10,00 hod.**

Č. k.	Číslo býčka	OTEC st.reg.	DATUM NAROZENÍ	PLEM	HM. kg	KŘ. cm	Přír. g	od RPH	nar.	CHOVATEL
1	949384 021	CZ ZIT 339	20.01.21	T100	654	143	1434	g	104	Bouda Petr ing., Voděrádky
2	949385 021	CZ ITI 063	15.02.21	T100	634	136	1500	g	96	Bouda Petr ing., Voděrádky
3	949386 021	CZ ITI 063	21.02.21	T100	626	143	1490	g	96	Bouda Petr ing., Voděrádky
4	949388 021	CZ ICH 730	02.03.21	T100	622	138	1559	g	108	Bouda Petr ing., Voděrádky
5	983047 021	CZ ICH 730	03.03.21	T100	614	136	1492	g	97	Bouda Petr ing., Voděrádky
6	983048 021	CZ ICH 726	08.03.21	T100	654	142	1651	g	104	Bouda Petr ing., Voděrádky
7	983049 021	CZ ICH 726	08.03.21	T100	576	136	1443	g	104	Bouda Petr ing., Voděrádky

**Plemenné hodnoty uvedené v katalogu jsou spočítány k 31.03.2022**



## Vysvětlivky ke zkratkám ve jménech v katalogu :

ET	- býček narozen po embryotrasferu
RED	- zbarvení red angus
P,V	- bezrohý / volný roh ( * - testováno testem DNA)
PP	- bezrohý – homozygot ( stanoveno testem DNA )
R	- rohatý ( * - testováno testem DNA )

## Vysvětlivky ke QTL znakům v katalogu :

ATAxie G/G – čistý, A/G – přenašeč, A/A - zvíře nese dvě kopie mutované alely

Geny způsobující dvojí osvalení:

Q204X	+/+ - čistý, MH/+ - přenáší jednu alelu, MH/MH – dvě mutované alely (CH)
F94L	+/+ - čistý, F/+ - přenáší jednu alelu, F/F – dvě mutované alely (LI, CH)
NT821	WT/WT – čistý, WT/Del11 - přenáší 1 alelu, Del11/Del11- dvě mutované alely (AA)
C313Y	+/+ - čistý, MH/+ - přenáší jednu alelu, MH/MH – dvě mutované alely (GS)

**Porodní hmotnost (nar)** - u plemene AA,BA,HE,CH,MS,LI způsob zjišťování porodní hmotnosti v chovu \* \* \* - váženo při narození  
\* \* - odhadováno  
\* - nesledováno

## Popisky grafu úrovně plemenných hodnot

Jednotlivé plemenné hodnoty jsou rozděleny do pásem na základě výpočtu kvantilu normálního rozložení, které udávají, jak si konkrétní jedinec stojí v porovnání s průměrem populace plemenných býčků odchovaných v období 2014 – 2019.

<i>pásma</i>	<i>Pozice býka v rámci populace</i>	<i>zkratka</i>	<i>Popis údaje v grafu</i>
<b>10</b>	býk patří hodnotou RPH do 10 % nejlepších býků v daném ukazateli	<b>RphT</b>	RPH pro přírůstek v testu
<b>9</b>	býk patří hodnotou RPH do 20 % nejlepších býků v daném ukazateli	<b>RphN</b>	RPH pro životní přírůstek
<b>8</b>	býk patří hodnotou RPH do 30 % nejlepších býků v daném ukazateli	<b>RpPP</b>	RPH pro přímý efekt porody
<b>7</b>	býk patří hodnotou RPH do 40 % nejlepších býků v daném ukazateli	<b>RpRU</b>	RPH pro přímý efekt růst
<b>6</b>	býk patří hodnotou RPH do 50 % nejlepších býků v daném ukazateli	<b>MatPP</b>	RPH pro maternální efekt porody
<b>5</b>	býk patří hodnotou RPH do průměru býků v daném ukazateli	<b>MatRU</b>	RPH pro maternální efekt růst
<b>4</b>	býk patří hodnotou RPH do 60 % nejlepších býků v daném ukazateli	<b>phTR</b>	RPH pro lineární hodnocení těl. rámec
<b>3</b>	býk patří hodnotou RPH do 70 % nejlepších býků v daném ukazateli	<b>phKT</b>	RPH pro lineární hodnocení kap. těla
<b>2</b>	býk patří hodnotou RPH do 80 % nejlepších býků v daném ukazateli	<b>phOS</b>	RPH pro lineární hodnocení osvalení
<b>1</b>	býk patří hodnotou RPH do 90 % nejlepších býků v daném ukazateli	<b>phUT</b>	RPH pro lineární hodnocení užit. typ

## Hlavní selekční kritéria pro výběr do plemnitby na OPB a odchovu u chovatele

Hlavním selekčním kritériem bude pouze lineární hodnocení při základním výběru.

### Důvody vyřazení před základním výběrem

- hodnocení tělesného rámce (1,2,3 body dle parametrů daného plemene)
- hodnocení bodů za hmotnost v 365 dnech (1,2,3 body dle parametrů daného plemene)
- nepředvedení býka k základnímu výběru na ohlávce nebo na vodící tyči
- na základě rozhodnutí majitele býka o jeho vyřazení
- zdravotní důvody (displazie varlat, apod.)

### Důvody vyřazení při základním výběrem

- hodnocení délky těla (1,2,3 body dle parametrů daného plemene)
- hodnocení ukazatelů kapacity těla (1,2,3 body dle parametrů daného plemene)
- hodnocení ukazatelů osvalení (1,2,3 body dle parametrů daného plemene)
- hodnocení užitkového typu (1,2,3 body dle parametrů daného plemene)
- závažné vady exteriéru při základním výběru
- neodpovídající funkčnost končetin při základním výběru
- zdravotní důvody (displazie varlat, apod.)

## Reklamační řád pro základní výběry býků

Majitel odchovávaného býčka má právo podat reklamaci proti rozhodnutí výběrové komise (ČSCHMS). Tato reklamační může mít písemnou nebo ústní formu. Předmětem reklamační může být pouze konečný výsledek výběru (vybrán, odročen, vyřazen), nikoliv nesouhlas s bodovým hodnocením daného býka. Po skončení základního výběru býků vyzve předseda výběrové komise, nebo příslušný inspektor k podání případných protestů (reklamací). Reklamační se podává písemně (emilem) nejpozději následující den po provedení výběru a to řediteli svazu, řediteli PK a členům výběrové komise (bonitérovi), která hodnocení provedla. Jménem majitele býka může jednat také zástupce odchovny plemenných býků (OPB). V případě neshody mezi verdiktem výběrové komise a majitelem býka je býk odročen a bude proveden nový základní výběr. Provedení nového základního výběru je podmíněno složením kauce 5000 Kč za každého reklamovaného býka. Kauce se skládá na účet ČSCHMS nejpozději do 10-ti kalendářních dnů ode dne provedení základního výběru. V případě, že nebudou peníze připsány na účet v daném termínu, platí původní verdikt výběrové komise a reklamační se dále neřeší. Nový základní výběr se uskuteční do 30-ti dnů od sporného výběru na místě, kde byla podána reklamační, pokud se obě strany nedohodnou jinak. Většinové složení komise nesmí být totožné se složením komise, která vynesla sporný verdikt. O složení nové komise rozhoduje Rada PK daného plemene po dohodě s ČSCHMS. O závěru nového základního výběru je sepsán nový výběrový protokol. Proti tomuto rozhodnutí se již nelze dále odvolat. V případě, že je potvrzeno původní rozhodnutí výběrové komise, propadá kauce ve prospěch ČSCHMS, v opačném případě se vrací majiteli býka do 10-ti kalendářních dnů od provedení nového základního výběru. Náklady spojené s novým základním výběrem (zejména cestovné členů výběrové komise, případně oprávněné nároky spojené s odměnou za odvedenou práci) nese strana, která při svém rozhodnutí či jednání nebyla v právu. Tyto náklady jsou zúčtovány na základě vystavené faktury zaslané druhé straně nejpozději do 14 dnů od provedení opakovaného základního výběru. V každém případě se o reklamační vede písemný zápis. Rozhodnutí výběrové komise se váže ke konkrétnímu zvířeti v konkrétním čase a není možno se na něj odvolávat v případných následných sporech.

Schváleno výborem ČSCHMS dne 21.3.2006 v Hradištku pod Medníkem, změny schváleny 24.7.2019 Grémiem předsedů rad plemenných knih v Hradištku pod Medníkem. Vstupuje v platnost dnem schválení.



<b><u>Sekretariát:</u></b> ČSCHMS Praha Těšnov 17 11705 Praha 1 Mobil : +420 724 007 860 Telefon : +420 221 812 865 E-mail : <a href="mailto:info@cshms.cz">info@cshms.cz</a>	<b><u>Ředitel PK</u></b> <i>Kopecký Jan</i> Osík 201 569 67 Osík u Litomyšle Mobil : +420 724 007 862 Telefon : +420 461 612 809 E-mail : <a href="mailto:kopecky@cshms.cz">kopecky@cshms.cz</a>	<b><u>Adresa PK</u></b> <i>Honová Nina</i> Osvoboditelů 35/9 410 02 Lovosice Mobil : +420 724 073 641 E-mail : <a href="mailto:honova@cshms.cz">honova@cshms.cz</a>
--	---	---

Číslo : 949384 021 CZ HERKUL Z VESELÍČKA Číslo katalogu 1  
 Dat.nar. : 20.01.2021 Plemeno : T100 Charolais  
 Chovatel : Bouda Petr ing.,Voděrádky  
 Majitel : Bouda Petr ing.,Voděrádky

**OTL  
znaky**

Rohy	Ataxie	Q204X	F94L	Nt821	C313Y
-	G/G	+/+	+/+	-	-

OOO 262 916 PICADOR 7121349662  
 OO ZTI 904 SESAME 5703388462  
 MOO 5797003064 FR NEFLE 5797003064

**Otec ZIT 339 CASTOR 6146791641**  
 OMO ZCH 516 MAGENTA 4296105603  
 MO 6146791345 FR TRAGEDIE 6146791345  
 MMO 6105133404 FR OPA 6105133404

OOM 272 545 TERNOIS 6204783245  
 OM ZTI 900 ARTOIS 5810006623  
 MOM 5811999070 FR PIN UP 5811999070

**MA 325323 921 CZ /5 ot 068000325323921**  
 OMM ZCH 572 IROY 7193110996  
 MM 202492 921 CZ 068000202492921  
 MMM 128387 111 CZ 068000128387111

Vl.užit:nar: 49 \*\* kg ve 120d: 234 kg 210d: 390 kg 365d: 630 kg / kříž: 0 cm  
 Přírůstek od narození: 1434 g / 104 šourek 40 cm  
 Věk při ZV 455 dní aktuálně k 18.03.22 hmotnost: 654 kg výška v kříži: 143 cm

**PLEMENNÉ HODNOTY**

**LINEARNÍ HODNOCENÍ**

	pp	ru	pp	ru	TR	KT	OS	UT	Hmot	kříž	TR	KT	OS	UT	CE
BÝK PE	94	122	ME	112	113	108	114	115	115						
MATKA PE	100	127	ME	103	112	106	109	108	109	916	152	27	23	20	8 78
Otec PE	95	115	ME	115	114	102	110	110	110	0	0	0	0	0	0

HODNOCEN: TR 9 / / 9 KT / / OS / / UT Výsledek:

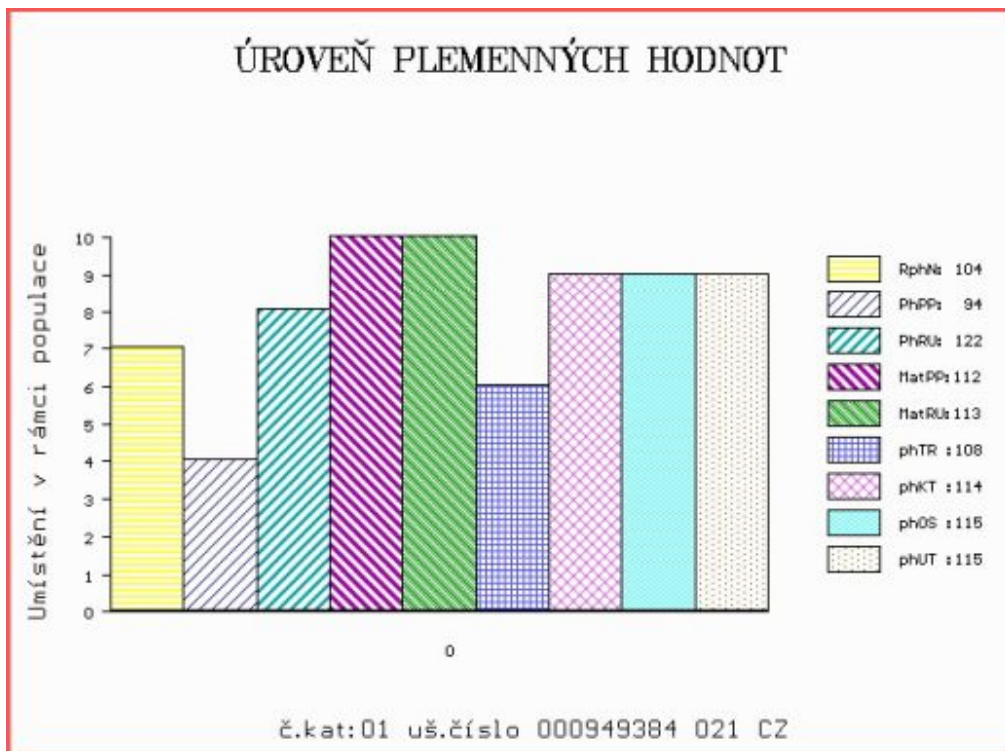

Číslo : 949385 021 CZ HOOK Z VESELÍČKA Číslo katalogu 2  
 Dat.nar. : 15.02.2021 Plemeno : T100 Charolais  
 Chovatel : Bouda Petr ing.,Voděrádky  
 Majitel : Bouda Petr ing.,Voděrádky

**OTL  
znaky**

Rohy	Ataxie	Q204X	F94L	Nt821	C313Y
-	G/G	+/+	+/+	-	-

OOO 289 675 ARAGON 0802950149  
 OO ICH 726 GIONO 2130301025  
 MOO 2130304043 FR VIGNETTE 2130304043

**OTEC ITI 063 NETBOOK 8069414469**  
 OMO ZTI 240 POPULAIR 7121319473  
 MO 8066263335 FR DIGUE 8066263335  
 MMO 8065592538 FR UNION 8065592838

OOM ZCH 574 OHIO 0398109454  
 OM ZIT 333 UNIBLOC 7121423579  
 MOM 7121330082 FR ROSALIE 7121330082

**MA 420607 921 CZ /2 ot 068000420607921**  
 OMM ZCH 701 NOVOTEL 5897127519  
 MM 167620 921 CZ 068000167620921  
 MMM 111064 111 CZ 068000111064111

Vl.užit:nar: 40 \*\* kg ve 120d: 232 kg 210d: 394 kg 365d: 596 kg / kříž: 0 cm  
 Přírustek od narození: 1500 g / 96 šourek 38 cm  
 Věk při ZV 429 dní aktuálně k 18.03.22 hmotnost: 634 kg výška v kříži: 136 cm

**PLEMENNÉ HODNOTY**

**LINEARNÍ HODNOCENÍ**

	pp	ru	pp	ru	TR	KT	OS	UT	Hmot	kříž	TR	KT	OS	UT	CE		
BÝK	PE	94	118	ME	98	105	99	104	106	105							
MATKA	PE	96	117	ME	111	117	106	108	109	109	762	148	23	23	19	7	72
OTEC	PE	92	115	ME	99	93	101	100	100	101	0	0	0	0	0	0	0

HODNOCEN: TR 7 / /10 KT / / OS / / UT Výsledek:

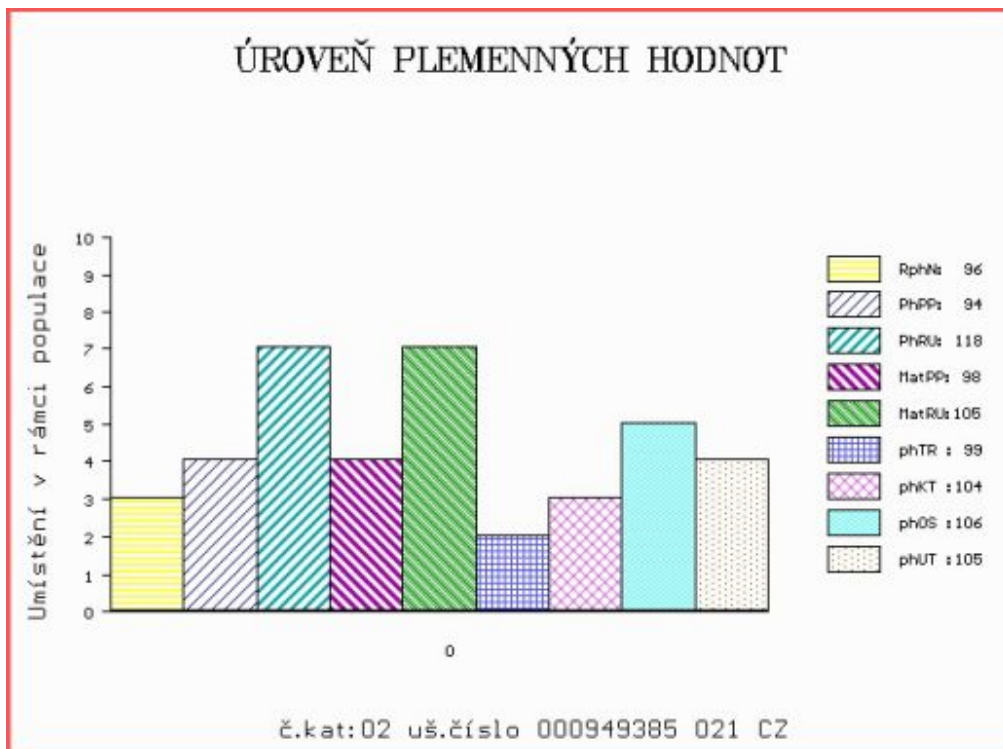

Číslo : 949386 021 CZ HORNÍK Z VESELÍČKA R\* Číslo katalogu 3  
 Dat.nar. : 21.02.2021 Plemeno : T100 Charolais  
 Chovatel : Bouda Petr ing.,Voděrádky  
 Majitel : Bouda Petr ing.,Voděrádky

**OTL  
znaky**

Rohy	Ataxie	Q204X	F94L	Nt821	C313Y
R*	G/G	+/+	+/+	-	-

OOO 289 675 ARAGON 0802950149  
 OO ICH 726 GIONO 2130301025  
 MOO 2130304043 FR VIGNETTE 2130304043

**OTEC ITI 063 NETBOOK 8069414469**  
 OMO ZTI 240 POPULAIR 7121319473  
 MO 8066263335 FR DIGUE 8066263335  
 MMO 8065592538 FR UNION 8065592838

OOM 268 799 ROOSVELT SC P 8541876919  
 OM ZCH 942 UNICO SC PP 7121333571  
 MOM 7121400365 FR RONDELLE P 7121400365

**MA 365961 921 CZ /5 ot P 068000365961921**  
 OMM ZTI 102 SUMO 0311102405  
 MM 202499 921 CZ 068000202499921  
 MMM 128384 111 CZ 068000128384111

Vl.užit:nar: 45 \*\* kg ve 120d: 243 kg 210d: 388 kg 365d: 594 kg / kříž: 143 cm  
 Přírustek od narození: 1490 g / 96 šourek 39 cm  
 Věk při ZV 423 dní aktuálně k 18.03.22 hmotnost: 626 kg výška v kříži: 143 cm

**PLEMENNÉ HODNOTY**

**LINEARNÍ HODNOCENÍ**

	pp	ru	pp	ru	TR	KT	OS	UT	Hmot	kříž	TR	KT	OS	UT	CE
BÝK PE	89	120	ME	118	100	108	101	99	101						
MATKA PE	87	120	ME	134	110	113	112	110	112	926	150	25	22	20	7 74
OTEC PE	92	115	ME	99	93	101	100	100	101	0	0	0	0	0	0

HODNOCEN: TR 10 / /10 KT / / OS / / UT Výsledek:

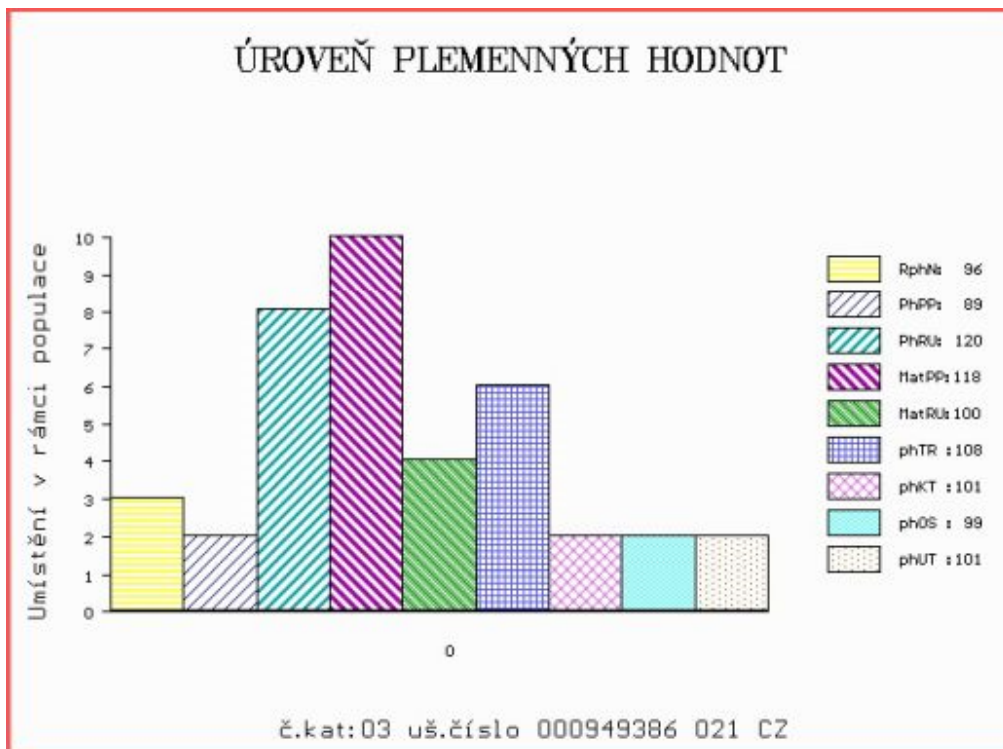

Číslo : 949388 021 CZ HORA Z VESELÍČKA R\* Číslo katalogu 4  
 Dat.nar. : 02.03.2021 Plemeno : T100 Charolais  
 Chovatel : Bouda Petr ing., Voděrádky  
 Majitel : Bouda Petr ing., Voděrádky

**OTL  
znaky**

Rohy	Ataxie	Q204X	F94L	Nt821	C313Y
R*	G/G	MH/+	+/+	-	-

OOO 289 736 JERSEY 3294100676  
 OO 268 019 OEILLET 7998103010  
 MOO 7988102732 FR DIVINE 7988102732

**OTEC ICH 730 DALHIA P 8541877279**

OMO ZTI 441 UFANO SC P 5454635328  
 MO 8552428238 FR BANQUISE SC P 8552428238  
 MMO 8552427201 FR STARLETTE 8552427201

OOM 272 545 TERNOIS 6204783245  
 OM ZTI 900 ARTOIS 5810006623  
 MOM 5811999070 FR PIN UP 5811999070

**MA 394190 921 CZ /3 ot 068000394190921**

OMM ZTI 407 POLÁK Z VESELÍČKA 068000535779021  
 MM 202496 921 CZ 068000202496921  
 MMM 128383 111 CZ 068000128383111

Vl.užit:nar: 28 \*\* kg ve 120d: 267 kg 210d: 458 kg 365d: 607 kg / kříž: 138 cm  
 Přírustek od narození: 1559 g / 108 šourek 39 cm  
 Věk při ZV 414 dní aktuálně k 18.03.22 hmotnost: 622 kg výška v kříži: 138 cm

**PLEMENNÉ HODNOTY**

**LINEARNÍ HODNOCENÍ**

	pp	ru	pp	ru	TR	KT	OS	UT	Hmot	kříž	TR	KT	OS	UT	CE		
BÝK	PE	108	136	ME	100	107	118	117	114	116							
MATKA	PE	95	112	ME	126	123	105	104	102	103	976	159	28	23	21	8	80
OTEC	PE	90	112	ME	87	110	98	101	101	101	0	0	0	0	0	0	0

HODNOCEN: TR 8 / /10 KT / / OS / / UT Výsledek:

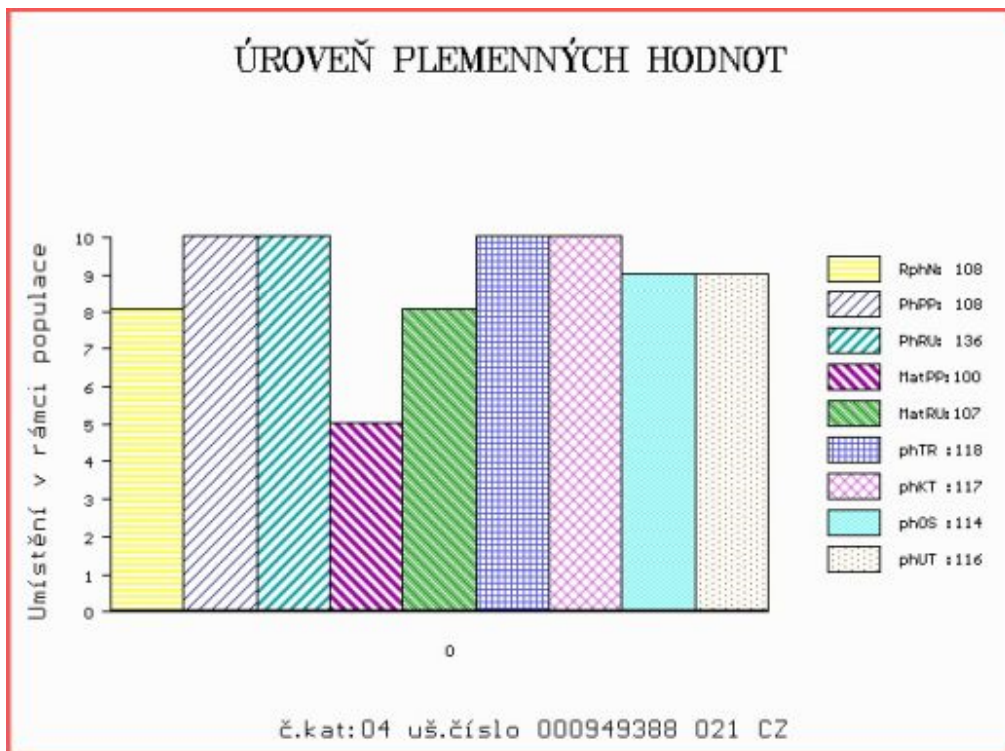

Číslo : 983047 021 CZ HONEY Z VESELÍČKA V\* Číslo katalogu 5  
 Dat.nar. : 03.03.2021 Plemeno : T100 Charolais  
 Chovatel : Bouda Petr ing., Voděrádky  
 Majitel : Bouda Petr ing., Voděrádky

**OTL  
znaky**

Rohy	Ataxie	Q204X	F94L	Nt821	C313Y
P*	G/G	MH/+	+/+	-	-

OOO 289 736 JERSEY 3294100676  
 OO 268 019 OEILLET 7998103010  
 MOO 7988102732 FR DIVINE 7988102732

**OTEC ICH 730 DALHIA P 8541877279**

OMO ZTI 441 UFANO SC P 5454635328  
 MO 8552428238 FR BANQUISE SC P 8552428238  
 MMO 8552427201 FR STARLETTE 8552427201

OOM 268 714 NECTARGERC 0397107142  
 OM ZTI 554 UTOPIQUE 3533581663  
 MOM 3598057406 FR OCEANIE 3598057406

**MA 476998 921 CZ /2 ot P\* 068000476998921**

OMM ZCH 942 UNICO SC PP 7121333571  
 MM 365962 921 CZ P 068000365962921  
 MMM 202499 921 CZ 068000202499921

Vl.užit:nar: 47 \*\* kg ve 120d: 249 kg 210d: 414 kg 365d: 597 kg / kříž: 136 cm  
 Přírustek od narození: 1492 g / 97 šourek 40 cm  
 Věk při ZV 413 dní aktuálně k 18.03.22 hmotnost: 614 kg výška v kříži: 136 cm

**PLEMENNÉ HODNOTY**

**LINEARNÍ HODNOCENÍ**

	pp	ru	pp	ru	TR	KT	OS	UT	Hmot	kříž	TR	KT	OS	UT	CE		
BÝK	PE	90	124	ME	96	117	105	109	108	108							
MATKA	PE	83	125	ME	102	128	112	113	112	113	922	155	29	27	22	9	87
OTEC	PE	90	112	ME	87	110	98	101	101	101	0	0	0	0	0	0	0

HODNOCEN: TR 7 / / 9 KT / / OS / / UT Výsledek:

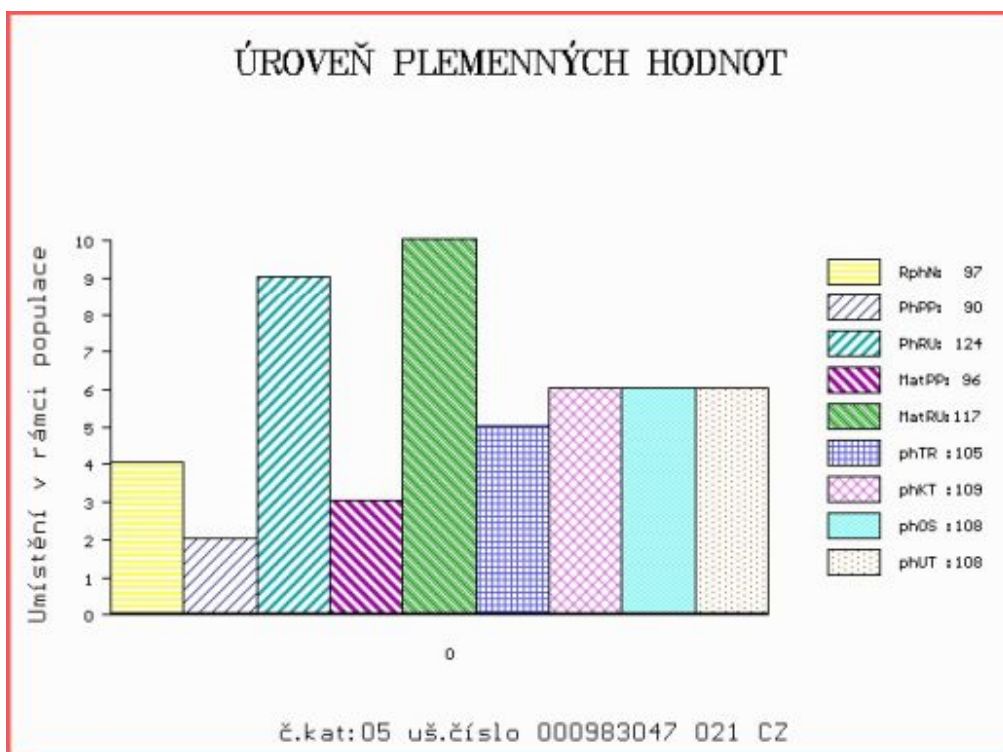



Číslo : 983048 021 CZ HROM Z VESELÍČKA Číslo katalogu 6  
 Dat.nar. : 08.03.2021 Plemeno : T100 Charolais  
 Chovatel : Bouda Petr ing., Voděrádky  
 Majitel : Bouda Petr ing., Voděrádky

**OTL  
znaky**

Rohy	Ataxie	Q204X	F94L	Nt821	C313Y
-	G/G	+/+	+/+	-	-

OOO ZCH 807 OSTANI 8543362449  
 OO 289 675 ARAGON 0802950149  
 MOO 802949314 FR ROXELANE 0802949314

**OTEC ICH 726 GIONO 2130301025**

OMO 289 676 PADIRAC 0310189483  
 MO 2130304043 FR VIGNETTE 2130304043  
 MMO 2101108742 FR STARELETTE 2101108742

OOM ZCH 516 MAGENTA 4296105603  
 OM ZTI 567 TAMILLY 7957090255  
 MOM 7957090070 FR ORMILLE 7957090070

**MA 365963 921 CZ /4 ot 068000365963921**

OMM ZCH 296 JOCKEY 8894104166  
 MM 111062 111 CZ 068111111062  
 MMM 2851 417 CZ MĀŘÍ 2 068417002851

Vl.užit:nar: 35 \*\* kg ve 120d: 261 kg 210d: 412 kg 365d: 639 kg / kříž: 142 cm  
 Přírustek od narození: 1651 g / 104 šourek 41 cm  
 Věk při ZV 408 dní aktuálně k 18.03.22 hmotnost: 654 kg výška v kříži: 142 cm

**PLEMENNÉ HODNOTY**

**LINEARNÍ HODNOCENÍ**

	pp	ru	pp	ru	TR	KT	OS	UT	Hmot	kříž	TR	KT	OS	UT	CE		
BÝK	PE	104	133	ME	93	98	118	114	114	116							
MATKA	PE	101	115	ME	100	126	103	104	107	106	1006	151	26	23	24	8	81
OTEC	PE	87	119	ME	98	86	111	118	120	121	0	0	0	0	0	0	0

HODNOCEN: TR 10 / /10 KT / / OS / / UT Výsledek:

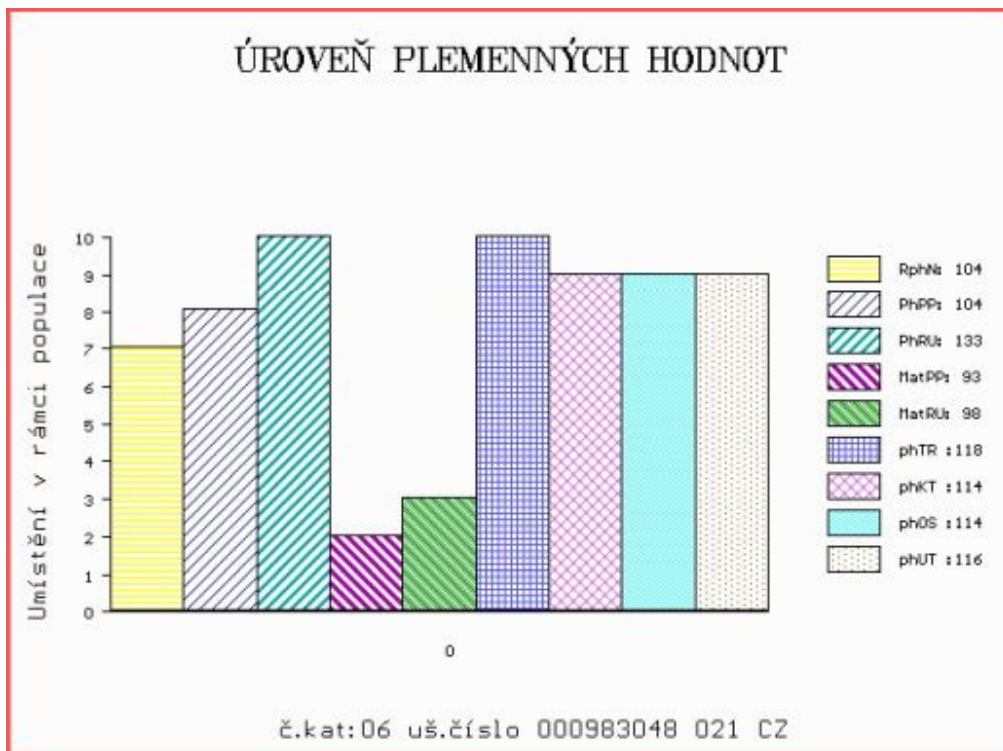

Číslo : 983049 021 CZ HURIKÁN Z VESELÍČKA Číslo katalogu 7  
 Dat.nar. : 08.03.2021 Plemeno : T100 Charolais  
 Chovatel : Bouda Petr ing.,Voděrádky  
 Majitel : Bouda Petr ing.,Voděrádky

**OTL  
znaky**

Rohy	Ataxie	Q204X	F94L	Nt821	C313Y
-	G/G	MH/+	F/+	-	-

OOO ZCH 807 OSTANI 8543362449  
 OO 289 675 ARAGON 0802950149  
 MOO 802949314 FR ROXELANE 0802949314

**OTEC ICH 726 GIONO 2130301025**

OMO 289 676 PADIRAC 0310189483  
 MO 2130304043 FR VIGNETTE 2130304043  
 MMO 2101108742 FR STARELETTE 2101108742

OOM ZCH 516 MAGENTA 4296105603  
 OM ZTI 567 TAMILLY 7957090255  
 MOM 7957090070 FR ORMILLE 7957090070

**MA 365963 921 CZ /4 ot 068000365963921**

OMM ZCH 296 JOCKEY 8894104166  
 MM 111062 111 CZ 068111111062  
 MMM 2851 417 CZ MĚŘÍ 2 068417002851

Vl.užit:nar: 35 \*\* kg ve 120d: 226 kg 210d: 395 kg 365d: 565 kg / kříž: 136 cm  
 Přírustek od narození: 1443 g / 104 šourek 38 cm  
 Věk při ZV 408 dní aktuálně k 18.03.22 hmotnost: 576 kg výška v kříži: 136 cm

**PLEMENNÉ HODNOTY**

**LINEARNÍ HODNOCENÍ**

	pp	ru	pp	ru	TR	KT	OS	UT	Hmot	kříž	TR	KT	OS	UT	CE		
BÝK	PE	104	124	ME	94	104	108	117	121	119							
MATKA	PE	101	115	ME	100	126	103	104	107	106	1006	151	26	23	24	8	81
OTEC	PE	87	119	ME	98	86	111	118	120	121	0	0	0	0	0	0	0

HODNOCEN: TR 7 / / 8 KT / / OS / / UT Výsledek:

