

KATALOG ZÁKLADNÍHO VÝBĚRU

dne 21.4.2022

OPB Benešov

začátek 9,00 hod.

Č. k.	Číslo býčka	OTEC st.reg.	DATUM NAROZENÍ	PLEM. PLEM.	PŘÍRUSTEK (g) test RPH živ.RPH	CH O V A T E L
1	624752	042 CZ	ICH 071	04.01.21	T100 1941 96	1456 90 Karban Kamil,Lhenice
2	639707	041 CZ	ZTI 899	05.01.21	T100 1766 131	1437 142 Farma Pastviny s.r.o.,Pastviny
3	639653	041 CZ	ZIT 821	11.01.21	T100 2208 99	1560 101 Farma Pastviny s.r.o.,Pastviny
4	624755	042 CZ	ICH 824	13.01.21	T100 1916 99	1442 94 Karban Kamil,Lhenice
5	823422	052 CZ	ICH 452	13.01.21	T100 1591 101	1412 104 Vlček Martin,Proruby
6	848903	052 CZ	ICH 825	23.01.21	T100 2041 99	1521 100 Vlček Martin,Proruby
7	638025	041 CZ	ZIT 949	27.01.21	T100 1708 100	1531 105 UFARMA spol s.r.o.,Čistá u Rovné
8	638026	041 CZ	ICH 544	27.01.21	T100 1391 99	1462 103 UFARMA spol s.r.o.,Čistá u Rovné
9	712710	062 CZ	ICH 725	27.01.21	T100 1683 94	1360 103 ZD Skály Benešov,družstvo
10	624757	042 CZ	ICH 824	30.01.21	T100 2191 103	1612 103 Karban Kamil,Lhenice
11	712712	062 CZ	ICH 398	09.02.21	T100 2016 97	1661 105 ZD Skály Benešov,družstvo
12	712714	062 CZ	ICH 398	15.02.21	T100 1983 97	1743 104 ZD Skály Benešov,družstvo
13	848908	052 CZ	ITI 078	19.02.21	T100 2191 100	1607 92 Vlček Martin,Proruby
14	638038	041 CZ	ICH 544	22.02.21	T100 1891 97	1546 94 UFARMA spol s.r.o.,Čistá u Rovné
15	224230	064 CZ	ICH 850	23.02.21	T100 1608 115	1402 113 Knotek Jan ml.,Rozseč
16	848910	052 CZ	ICH 826	26.02.21	T100 1991 97	1526 90 Vlček Martin,Proruby
17	712718	062 CZ	ICH 398	01.03.21	T100 1866 101	1434 108 ZD Skály Benešov,družstvo
18	712720	062 CZ	ICH 398	02.03.21	T100 1783 103	1531 109 ZD Skály Benešov,družstvo
19	809898	081 CZ	ITI 016	02.03.21	T100 1600 101	1440 102 AGROFARMA DUBNICE s.r.o.
20	725667	072 CZ	ICH 975	09.03.21	T100 2058 102	1617 99 JASNO, spol. s r.o. Jasenná
21	725669	072 CZ	ICH 009	10.03.21	T100 1758 105	1421 105 JASNO, spol. s r.o. Jasenná
22	809945	081 CZ	ZIT 210	10.03.21	T100 1450 102	1312 100 AGROFARMA DUBNICE s.r.o.
23	638044	041 CZ	ICH 137	11.03.21	T100 2083 114	1716 110 UFARMA spol s.r.o.,Čistá u Rovné
24	848913	052 CZ	ITI 072	18.03.21	T100 2241 100	1678 97 Vlček Martin,Proruby
25	725676	072 CZ	ICH 311	19.03.21	T100 1716 111	1504 109 JASNO, spol. s r.o. Jasenná
26	796964	071 CZ	ITI 087	25.03.21	T100 1891 95	1537 103 Družstvo Velký Újezd
27	638054	041 CZ	ICH 806	31.03.21	T100 1441 100	1501 104 UFARMA spol s.r.o.,Čistá u Rovné
28	890904	053 CZ	ZLM 531	10.01.21	Y100 1350 98	1325 99 Avena s.r.o.Dlouhá Třebová
29	181964	064 CZ	ZIL 150	12.01.21	Y100 1500 104	1248 107 Lojda Karel,Ing.,Sedlejov
30	890908	053 CZ	ZLM 531	14.01.21	Y100 1758 96	1383 96 Avena s.r.o.Dlouhá Třebová
31	890910	053 CZ	ZLM 531	15.01.21	Y100 2075 100	1623 98 Avena s.r.o.Dlouhá Třebová
32	144605	034 CZ	ZLM 984	16.01.21	Y100 1466 108	1230 100 Smažík Jaroslav, Ing., Lom
33	179197	064 CZ	ZLM 650	17.01.21	Y100 1500 104	1328 108 Váňa Karel, Vlasenice
34	144606	034 CZ	ZLI 665	19.01.21	Y100 1858 103	1360 97 Smažík Jaroslav, Ing., Lom
35	178634	034 CZ	ZIL 654	12.02.21	Y100 2191 104	1651 104 Farka Martin,Todně
36	708772	072 CZ	ZIL 132	16.02.21	Y100 1883 100	1423 97 Lysák Pavel, Brumov-Bylnice
37	836087	052 CZ	285 135	06.03.21	Y100 1800 113	1688 116 Novotný Ludovít, Zdelov
38	777375	081 CZ	ZIL 416	09.03.21	Y100 1616 103	1414 97 Bystrianská Jana,Melč
39	777378	081 CZ	ZIL 872	22.03.21	Y100 1550 103	1443 99 Bystrianská Jana,Melč
40	807801	081 CZ	ZIL 872	24.03.21	Y100 1450 103	1280 100 Bystrianská Jana,Melč
41	708778	072 CZ	ZIL 132	29.03.21	Y100 1233 103	1240 100 Lysák Pavel, Brumov-Bylnice
42	809223	081 CZ	ZBQ 141	05.03.21	Q100 1708 97	1493 102 Havlas Martin, Nošovice

Býci vyřazení před základním výběrem

Č. k.	Číslo býčka	OTEC st.reg.	Datum narození	Plem. Plem.	Body VT HM	CHOVATEL	Důvod vyřazení
43	181963	064 CZ	ZIL 478	10.01.21	Y100 5 3	Lojda Karel,Ing.,Sedlejov	před ZV-hm.ZV

Plemenné hodnoty uvedené v katalogu jsou spočítány k 31.3.2022

Termíny základních výběrů a dražeb v roce 2022

II. turnus - Býci narození 1.1.2021 - 31.3.2021 na OPB a OCH

Den	Datum	Začátek *	OPB , chovatel	Ks	Plemena	Dražba
Pondělí	18.04.2022	9,00	SVÁTEK			
Úterý	19.04.2022	8,00	Krejcar David, Těšínov	4	SA	x
		9,00	OPB Horní Dubňany	57	CH	hodinu po skončení ZV
		9,00	Talafous Jaroslav, Krč	3	MS	x
		9,00	Birovash Pavlo, Horní Cerekev	1	AA	x
		10,00	TEGRO s.r.o., Těšenov	5	AA	x
		10,00	Samohejlová Andrea, Malešice	2	MS	x
		11,00	Kotalík Milan, Semice	5	LI	x
			Kotalíková Dana, Semice	1	LI	x
		13,00	Duchoň Jakub, Kožlí	2	PP	x
	16,00	Hatlák V.ing., Meziboří	7	CH	x	
Středa	20.04.2022	8,00	Žižala Josef ml., Úročnice	1	MS	x
		8,30	Sklář Miroslav, Brloh	3	AA	x
		9,00	OPB Horní Dubňany	42	MS	hodinu po skončení ZV
		9,00	ZD Brloh	20	AA	x
		9,00	Šumavský angus spol.s r.o.Soběsuky	14	AA	x
		9,00	Štěpánek Jiří, Záhornice	1	LI	x
		10,00	Bouda Petr ing., Voděrádky	7	CH	x
		10,00	Farma Pojedy s.r.o, Pojedy	5	LI,UU,PP	x
		12,00	Kubata Zdeněk, Vrábče	5	AA	x
		13,00	Zobal Vlastimil ml., Bor u Březnice	2	CH	x
		13,30	Šebelka Milan, SZ, Rančice	5	AA	x
	Šebelka Štěpán, Ing. Rančice	3	AA	x		
Čtvrtek	21.04.2022	9,00	OPB Benešov	43	CH,LI,BA	hodinu po skončení ZV
Pátek	22.04.2022	9,00	OPB Todně - Březí	15	LI,UU	hodinu po skončení ZV
		9,00	Jarošová Zdeňka, Rosička	2	PI	x
		9,00	Kaleta Marián, Třinec	3	MS	x
		10,00	Niemiec Czeslaw, Dolní Žukov	10	LI	x
		11,00	Křibalová Marie, Černá	1	MS	x
		11,00	Jalowiczorz Roman, Český Těšín	1	MS	x
		12,00	Státek Branná spol.s r.o.	3	LI	x
		12,00	Veterinární univerzita Brno	8	LI	x
		12,30	Polák Jiří, Dolní Libochová	1	MS	x
		13,00	Poláková Zdeňka, Dolní Libochová	3	MS	x
		13,00	K+K Břilice	1	CH	x
		13,00	Tájek Jaroslav, Zvíkov	7	CH,LI	x
		14,00	ZD Pozovice	2	CH	x
	14,00	Klusáček Stanislav, Suchdol nad Lužnicí	5	LI	x	
Sobota	23.04.2022	9,00	x	0	x	x
Neděle	24.04.2022	9,00	x	0	x	x
Pondělí	25.04.2022	8,00	ZD Podlesí Ročov	5	HE,MS	x
		9,00	OPB Horní Dubňany	35	AA,HE	hodinu po skončení ZV
		9,00	Šuranský Jaroslav, Otín, Planá u M.L.	6	CH	x
		10,00	Hodboď Gustav, Libštát	1	GS	x
		10,00	Zemědělská společnost Blšany	6	MS	x
		11,00	GASFARM s.r.o., Pelhřimov	1	GS	x
		12,30	Pěnkavová Jana, Hranice u Aše	2	BA	x
		14,00	Lukáš Miloslav, Toužetín	4	UU	x

Den	Datum	Začátek *	OPB , chovatel	Ks	Plemena	Dražba
Úterý	26.04.2022	9,00	OPB Benešov	34	MS,PI	hodinu po skončení ZV
		9,00	Družstvo vlastníků Libeň - Vtelno	6	CH	x
		9,00	Skalický J.,Libnov	18	AA	x
		10,00	Týma Oldřich,Ing.,Dolní Němčice	4	AA	x
		11,00	Habr František ml.,SZ,Báňovice	9	MS	x
		11,30	Stebelský Michal,Rynoltice	2	AA	x
		13,00	ZEA - PROBIO, s.r.o., Žernov	3	CH	x
		13,00	Chlupáčková Hana,Ing.,Ležnice	5	MS	x
		14,00	Farma EGERT (ING) s.r.o.,Lásenice	6	AA	x
		16,00	Šilhanová Marie,Nová Ves	3	MS	x
Středa	27.04.2022	8,00	Daňhel Miroslav, s.r.o.	3	MS	x
		9,00	OPB Osík	58	CH	hodinu po skončení ZV
		9,00	Sumega Petr, Heřmanice u Oder	2	MS	x
		9,00	Angusfarma Mýto,Milan Šusta	4	AA	x
			Šusta Michal, Mýto	4	AA	x
		10,00	Bystrianská Jana,Melč	4	LI	x
		10,00	Černěveský Háj s.r.o.	1	LI	x
		11,00	ZOD "BLATA" Sedlec	1	MS	x
		11,00	Opekar Jan,Chodeč	2	AA	x
		12,00	Placanda Jakub,Křenovice	4	MS	x
13,00	Lepša Vladimír,Pěčín	8	AA,LI	x		
Čtvrtek	28.04.2022	9,00	OPB H.Jadruž	14	CH,MS	hodinu po skončení ZV
		9,00	P.F.B Transport s.r.o, Heřmaneč	2	HE	
		9,00	Farma Doupov, s.r.o., Mašťov	2	AA	x
		11,00	OPB Kundratice	42	CH,MS,AA,LI,PP	hodinu po skončení ZV
		11,00	BREZE a.s., Výsluní	11	AA	x
		11,00	Šašek Vladimír, Rantířov	15	AA	
		15,00	Loos Adolf,Hora Svaté Kateřiny	6	LI	x
Pátek	29.04.2022	9,00	OPB Janovice	35	MS,AA,CH,HE	hodinu po skončení ZV
		11,00	Denk Jaroslav, Hodousice	14	AA,LI	x
		14,00	Šeda J.,Helvíkovice	5	LI	x
		16,00	VETLABFARM s.r.o.Jakubovice	8	AA	x
Sobota	30.04.2022	x	x	0	x	x
Neděle	01.05.2022	x	x	0	x	x
Pondělí	02.05.2022	9,00	OPB Cunkov	45	LI	hodinu po skončení ZV
		14,00	Farma Karel Dvořák s.r.o.	4	LI	x
		15,00	Zítek Jaroslav,Pechova Lhota	4	AA	x
Úterý	03.05.2022	9,00	OPB Cunkov	40	AA	hodinu po skončení ZV
		9,00	Seidl Jaroslav, Ptenín	2	AA	x
		9,00	Reinold Manfred, Stará Červená Voda	3	MS	x
		10,00	Nátr Daniel, Černá Voda	1	MS	x
		10,30	Nátr Jiří, Černá Voda	3	CH	x
		10,30	Nováková Hana,Sirá	1	MS	x
		11,30	Novák Petr, Sirá	3	CH	x
		15,00	Zigáček Ladislav Ing.,Ústrašice	1	BM	x
Středa	04.05.2022	9,00	OPB Cunkov	38	MS,CH,PP,UU,BA,SA,PI,GS,BM	hodinu po skončení ZV
Čtvrtek	05.05.2022	9,00	OPB Osík	43	LI,BA,PP	hodinu po skončení ZV

Den	Datum	Začátek *	OPB , chovatel	Ks	Plemena	Dražba
Pátek	06.05.2022	9,00	Sochor Radovan Ing.,st, Železný Újezd	2	AA	x
		9,00	Měcholupská zemědělská a.s.	8	MS,CH	x
		10,00	Karsit Agro,a.s.Dubenec	4	CH	x
		11,00	Nejdl Martin,Zbyslav	5	AA	x
		13,00	Ouředník Karel, Kolínec	4	LI	x
		13,00	Bio Zdoňov s.r.o.	4	MS	x
Sobota	07.05.2022	9,00	farma Pěčín	18	svod býků AA	počet býků bude upřesněn
Neděle	08.05.2022	x	x	0	x	x
Pondělí	09.05.2022	8,00	Kraml Eduard,Stachy	3	SA	x
		10,00	Sluka Josef ml.,Hodějov	3	HE	x
		11,00	Pecka Vladimír,Liběčice	2	MS	x
		12,00	AGRO Jinín,a.s.	2	LI	x
		13,00	Valenta Petr,Budyně	6	MS	x
		15,00	Novotný Milan,Mezihoří	3	PP	x
Úterý	10.05.2022	9,00	Nečtinská zemědělská a.s.	48	LI	x
		11,00	Stříbrný Petr, Nečtiny	5	LI	x
Středa	11.05.2022	8,00	Kubal Petr,Podmokly	5	MS	x
		9,00	Kubal Radek, Albrechtice	8	LI	x
		11,00	Zelený Jiří,Drouhoveč	2	MS	x
		12,00	Trantírková Eva,Chlum	1	LI	x
Čtvrtek	12.05.2022	9,00	OPB Osík	31	MS,AA,HE	hodinu po skončení ZV
Pátek	13.05.2022	8,00	Kofroň Jan,Ing.,Radhostice	13	AA	x
		11,00	Hodina František,Ing.,Záblatí	5	MS,LI	x
		11,30	Hodina Jakub, Kratušín	1	MS	x
		12,00	Prima Energo s.r.o.	5	MS,LI	x
		13,00	Káňa Petr,Mlýnářovice	2	MS	x
Sobota	14.05.2022	x	x	0	x	x
Neděle	15.05.2022	x	x	0	x	x

* začátky ZV u chovatelů jsou orientační

1073



Vysvětlivky ke zkratkám ve jménech v katalogu :

ET	- býček narozen po embryotrasferu
RED	- zbarvení red angus
P,V	- bezrohý / volný roh (* - testováno testem DNA)
PP	- bezrohý – homozygot (stanoveno testem DNA)
R	- rohatý (* - testováno testem DNA)

Vysvětlivky ke QTL znakům v katalogu :

ATAxie G/G – čistý, A/G – přenašeč, A/A - zvíře nese dvě kopie mutované alely

Geny způsobující dvojí osvalení:

Q204X	+/+ - čistý, MH/+ - přenáší jednu alelu, MH/MH – dvě mutované alely (CH)
F94L	+/+ - čistý, F/+ - přenáší jednu alelu, F/F – dvě mutované alely (LI, CH)
NT821	WT/WT – čistý, WT/Del11 - přenáší 1 alelu, Del11/Del11- dvě mutované alely (AA)
C313Y	+/+ - čistý, MH/+ - přenáší jednu alelu, MH/MH – dvě mutované alely (GS)

Porodní hmotnost (nar) - u plemene AA,BA,HE,CH,MS,LI způsob zjišťování porodní hmotnosti v chovu * * * - váženo při narození
* * - odhadováno
* - nesledováno

Popisky grafu úrovně plemenných hodnot

Jednotlivé plemenné hodnoty jsou rozděleny do pásem na základě výpočtu kvantilu normálního rozložení, které udávají, jak si konkrétní jedinec stojí v porovnání s průměrem populace plemenných býčků odchovaných v období 2014 – 2019.

<i>pásma</i>	<i>Pozice býka v rámci populace</i>	<i>zkratka</i>	<i>Popis údaje v grafu</i>
10	býk patří hodnotou RPH do 10 % nejlepších býků v daném ukazateli	<i>RphT</i>	RPH pro přírůstek v testu
9	býk patří hodnotou RPH do 20 % nejlepších býků v daném ukazateli	<i>RphN</i>	RPH pro životní přírůstek
8	býk patří hodnotou RPH do 30 % nejlepších býků v daném ukazateli	<i>RpPP</i>	RPH pro přímý efekt porody
7	býk patří hodnotou RPH do 40 % nejlepších býků v daném ukazateli	<i>RpRU</i>	RPH pro přímý efekt růst
6	býk patří hodnotou RPH do 50 % nejlepších býků v daném ukazateli	<i>MatPP</i>	RPH pro maternální efekt porody
5	býk patří hodnotou RPH do průměru býků v daném ukazateli	<i>MatRU</i>	RPH pro maternální efekt růst
4	býk patří hodnotou RPH do 60 % nejlepších býků v daném ukazateli	<i>phTR</i>	RPH pro lineární hodnocení těl. rámec
3	býk patří hodnotou RPH do 70 % nejlepších býků v daném ukazateli	<i>phKT</i>	RPH pro lineární hodnocení kap. těla
2	býk patří hodnotou RPH do 80 % nejlepších býků v daném ukazateli	<i>phOS</i>	RPH pro lineární hodnocení osvalení
1	býk patří hodnotou RPH do 90 % nejlepších býků v daném ukazateli	<i>phUT</i>	RPH pro lineární hodnocení užit. typ

Hlavní selekční kritéria pro výběr do plemnitby na OPB a odchovu u chovatele

Hlavním selekčním kritériem bude pouze lineární hodnocení při základním výběru.

Důvody vyřazení před základním výběrem

- hodnocení tělesného rámce (1,2,3 body dle parametrů daného plemene)
- hodnocení bodů za hmotnost v 365 dnech (1,2,3 body dle parametrů daného plemene)
- nepředvedení býka k základnímu výběru na ohlávce nebo na vodící tyči
- na základě rozhodnutí majitele býka o jeho vyřazení
- zdravotní důvody (displazie varlat, apod.)

Důvody vyřazení při základním výběrem

- hodnocení délky těla (1,2,3 body dle parametrů daného plemene)
- hodnocení ukazatelů kapacity těla (1,2,3 body dle parametrů daného plemene)
- hodnocení ukazatelů osvalení (1,2,3 body dle parametrů daného plemene)
- hodnocení užitkového typu (1,2,3 body dle parametrů daného plemene)
- závažné vady exteriéru při základním výběru
- neodpovídající funkčnost končetin při základním výběru
- zdravotní důvody (displazie varlat, apod.)

Reklamační řád pro základní výběry býků

Majitel odchovávaného býčka má právo podat reklamaci proti rozhodnutí výběrové komise (ČSCHMS). Tato reklamační může mít písemnou nebo ústní formu. Předmětem reklamační může být pouze konečný výsledek výběru (vybrán, odročen, vyřazen), nikoliv nesouhlas s bodovým hodnocením daného býka. Po skončení základního výběru býků vyzve předseda výběrové komise, nebo příslušný inspektor k podání případných protestů (reklamací). Reklamační se podává písemně (emilem) nejpozději následující den po provedení výběru a to řediteli svazu, řediteli PK a členům výběrové komise (bonitérovi), která hodnocení provedla. Jménem majitele býka může jednat také zástupce odchovny plemenných býků (OPB). V případě neshody mezi verdiktem výběrové komise a majitelem býka je býk odročen a bude proveden nový základní výběr. Provedení nového základního výběru je podmíněno složením kauce 5000 Kč za každého reklamovaného býka. Kauce se skládá na účet ČSCHMS nejpozději do 10-ti kalendářních dnů ode dne provedení základního výběru. V případě, že nebudou peníze připsány na účet v daném termínu, platí původní verdikt výběrové komise a reklamační se dále neřeší. Nový základní výběr se uskuteční do 30-ti dnů od sporného výběru na místě, kde byla podána reklamační, pokud se obě strany nedohodnou jinak. Většinové složení komise nesmí být totožné se složením komise, která vynesla sporný verdikt. O složení nové komise rozhoduje Rada PK daného plemene po dohodě s ČSCHMS. O závěru nového základního výběru je sepsán nový výběrový protokol. Proti tomuto rozhodnutí se již nelze dále odvolat. V případě, že je potvrzeno původní rozhodnutí výběrové komise, propadá kauce ve prospěch ČSCHMS, v opačném případě se vrací majiteli býka do 10-ti kalendářních dnů od provedení nového základního výběru. Náklady spojené s novým základním výběrem (zejména cestovné členů výběrové komise, případně oprávněné nároky spojené s odměnou za odvedenou práci) nese strana, která při svém rozhodnutí či jednání nebyla v právu. Tyto náklady jsou zúčtovány na základě vystavené faktury zaslané druhé straně nejpozději do 14 dnů od provedení opakovaného základního výběru. V každém případě se o reklamační vede písemný zápis. Rozhodnutí výběrové komise se váže ke konkrétnímu zvířeti v konkrétním čase a není možno se na něj odvolávat v případných následných sporech.

Schváleno výborem ČSCHMS dne 21.3.2006 v Hradištku pod Medníkem, změny schváleny 24.7.2019 Grémiem předsedů rad plemenných knih v Hradištku pod Medníkem. Vstupuje v platnost dnem schválení.



Sekretariát: ČSCHMS Praha Těšnov 17 11705 Praha 1 Mobil : +420 724 007 860 Telefon : +420 221 812 865 E-mail : info@cschms.cz	Ředitel PK Kopecký Jan Osík 201 569 67 Osík u Litomyšle Mobil : +420 724 007 862 Telefon : +420 461 612 809 E-mail : kopecvk@cschms.cz	Adresa PK Honová Nina Osvoboditelů 35/9 410 02 Lovosice Mobil : +420 724 073 641 E-mail : honova@cschms.cz
---	---	---

Číslo : 624752 042 CZ HROM ZE LHENIC Číslo katalogu 1
 Dat.nar. : 04.01.2021 Plemeno : T100 Charolais
 Chovatel : Karban Kamil, Lhenice
 Majitel : Jihočeský chovatel a.s.Č.Budějovice

**OTL
znaky**

Rohy	Ataxie	Q204X	F94L	Nt821	C313Y
-	G/G	+/+	+/+	-	-

OOO	ZCH 704	NATUR	3697010336
OO	ZIT 350	ATHOS	7121525280
MOO	7121272214	FR TOPASE	7121272214

OTEC	ICH	071	DUMAS	7121778463
OMO	ZCH 806	HABIT	7992101442	
MO	7121284482	FR VILLA	7121284482	
MMO	7121221380	FR SOIREE	7121221380	

OOM	272 500	NOAILLE VF	0397119038
OM	ZTI 895	FAMEUX	7121781518
MOM	7121367820	FR CADILLAC	7121367820

MA	169543 942 CZ	/4	ot BĀRA ZE LHENIC	478000169543942
OMM	ZTI 555	NIPPUR	5797023562	
MM	157749 941	CZ UNIVERSA Z TÝNIŠTĚ	411000157749941	
MMM	131282 941	CZ SLIVKA Z TÝNIŠTĚ	411000131282941	

Vl.užit:nar: 51 *** kg ve 120d: 221 kg 210d: 312 kg 365d: 558 kg / kříž: 135 cm
 Přírůstek v testu : 1941 g / 96 přírůstek od narození: 1456 g / 90 šourek 43 cm
 Věk při ZV 472 dní aktuálně k 23.03.22 hmotnost: 696 kg výška v kříži: 142 cm

PLEMENNÉ HODNOTY

LINEARNÍ HODNOCENÍ

	pp	ru	pp	ru	TR	KT	OS	UT	Hmot	kříž	TR	KT	OS	UT	CE		
BÝK	PE	101	104	ME	98	112	101	98	97	98							
MATKA	PE	94	102	ME	95	116	117	113	113	114	802	148	20	21	18	7	66
OTEC	PE	113	106	ME	91	108	96	100	99	99	0	0	0	0	0	0	0

HODNOCEN: TR 8 / /10 KT / / OS / / UT Výsledek:

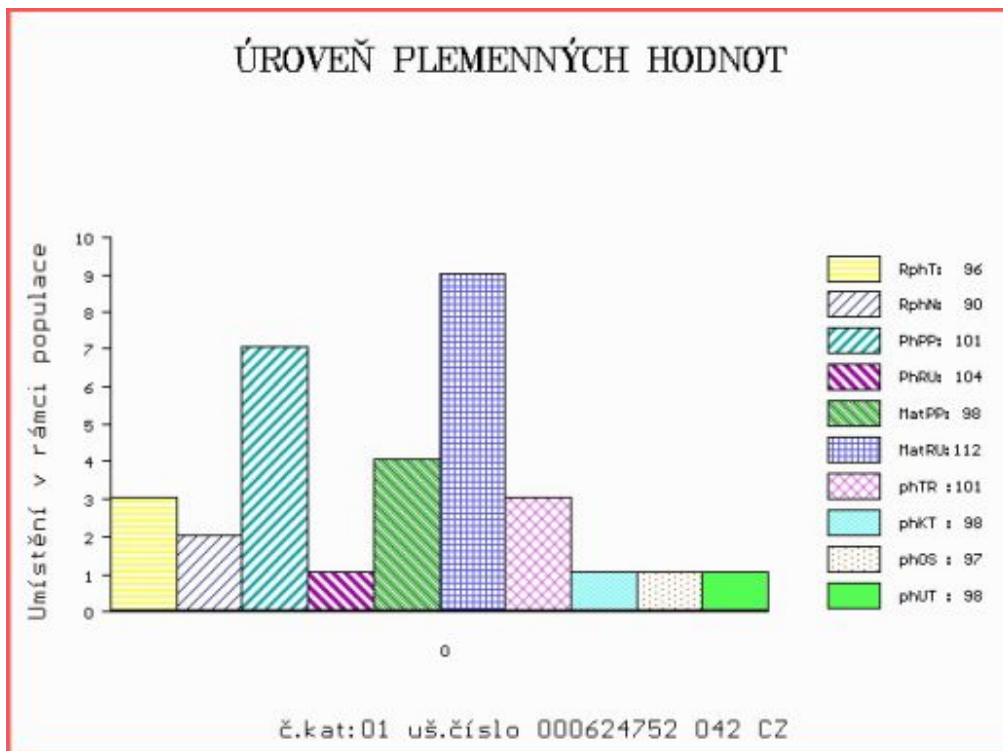

Číslo : 639707 041 CZ HEYDUK Z TROJMEZÍ Číslo katalogu 2
 Dat.nar. : 05.01.2021 Plemeno : T100 Charolais
 Chovatel : Farma Pastviny s.r.o., Pastviny
 Majitel : Farma Pastviny s.r.o., Pastviny

**OTL
znaky**

Rohy	Ataxie	Q204X	F94L	Nt821	C313Y
-	G/G	+/+	+/+	-	-

OOO 268 936 UNESCO RR3 8583102549
 OO ZCH 952 JOCRISSE 8594102027
 MOO 8578100765 FR OLYMPIADE R4S 8578100765

OTEC ZTI 899 BASTION 1001837008
 OMO ZCH 516 MAGENTA 4296105603
 MO 1001832311 FR TOUPIE 1001832311
 MMO 1091101102 FR GOURMANDE 1091101102

OOM ZTI 889 TREZEGOAL 4240711848
 OM ZIT 617 AGAROM DH 393000756195032
 MOM 7923901366 FR E5 EXODE 7923901366

MA 214666 941 CZ /1 ot 415000214666941
 OMM ZTI 203 AUTONOV 5810505024
 MM 158387 941 CZ VEBA Z TROJMEZÍ 414000158387941
 MMM 112025 941 CZ 414000112025941

Vl.užit:nar: 43 *** kg ve 120d: 199 kg 210d: 332 kg 365d: 554 kg / kříž: 133 cm
 Přírustek v testu : 1766 g / 131 přírustek od narození: 1437 g / 142 šourek 41 cm
 Věk při ZV 471 dní aktuálně k 23.03.22 hmotnost: 678 kg výška v kříži: 139 cm

PLEMENNÉ HODNOTY

LINEARNÍ HODNOCENÍ

	pp	ru	pp	ru	TR	KT	OS	UT	Hmot	kříž	TR	KT	OS	UT	CE		
BÝK	PE	100	115	ME	85	115	101	115	119	115							
MATKA	PE	95	105	ME	94	116	109	121	124	121	816	142	22	22	21	7	72
OTEC	PE	103	122	ME	89	114	114	121	120	120	0	0	0	0	0	0	0

HODNOCEN: TR 7 / / 9 KT / / OS / / UT Výsledek:

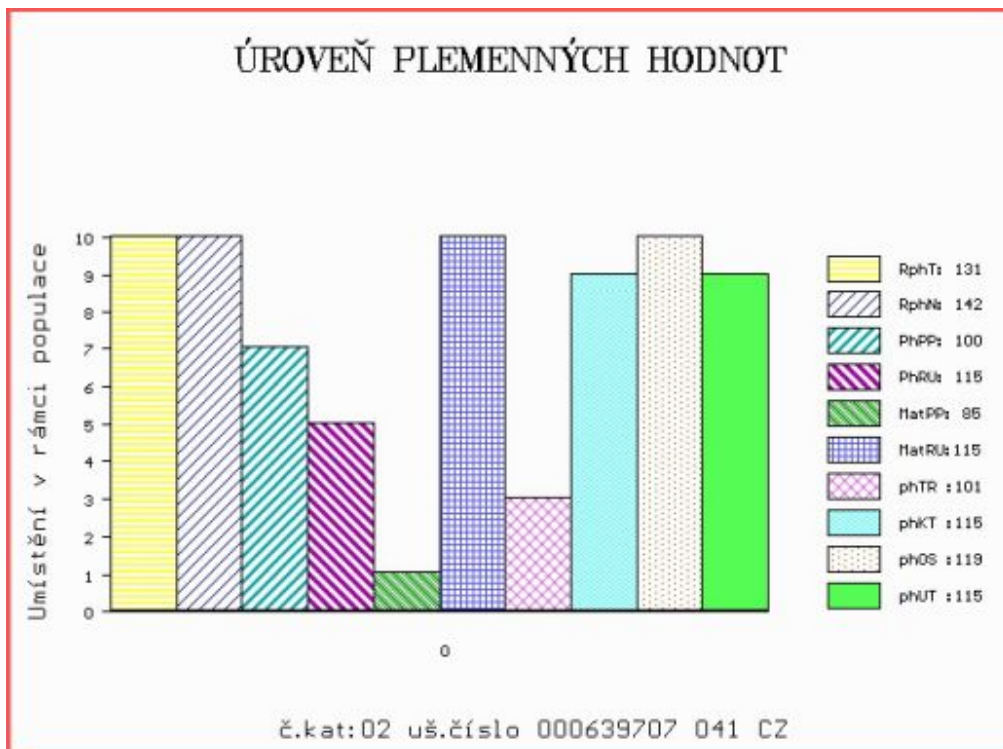

Číslo : 639653 041 CZ **HYDRANT Z TROJMEZÍ** Číslo katalogu 3
 Dat.nar. : 11.01.2021 Plemeno : T100 Charolais
 Chovatel : Farma Pastviny s.r.o., Pastviny
 Majitel : Farma Pastviny s.r.o., Pastviny

**OTL
znaky**

Rohy	Ataxie	Q204X	F94L	Nt821	C313Y
-	G/G	MH/+	+/+	-	-

OOO ZTI 247 VIZIR P 7121074461
 OO ZTI 590 ROMEO Z BORU V 386000590710021
 MOO 133472 921 CZ BLAŽENKA Z BORU 386000133472921

OTEC ZIT 821 AHMED Z TROJMEZÍ 415000570281041

OMO ZTP 293 PRST 414000106766041
 MO 147154 941 CZ 414000147154941
 MMO 123038 941 CZ 414000123038941

OOM ZTI 718 VOIMO 5703556364
 OM ZIT 345 HANIBAL 4242001846
 MOM 4241630315 FR EDITH 4241630315

MA 203966 941 CZ /2 ot 414000203966941

OMM ZCH 930 VISON 7924000531
 MM 127796 941 CZ 414000127796941
 MMM 7121373884 FR UPETTE 7121373884

Vl.užit:nar: 60 *** kg ve 120d: 205 kg 210d: 327 kg 365d: 580 kg / kříž: 133 cm
 Přírustek v testu : 2208 g / 99 přírustek od narození: 1560 g / 101 šourek 42 cm
 Věk při ZV 465 dní aktuálně k 23.03.22 hmotnost: 740 kg výška v kříži: 138 cm

PLEMENNÉ HODNOTY

LINEARNÍ HODNOCENÍ

	pp	ru	pp	ru	TR	KT	OS	UT	Hmot	kříž	TR	KT	OS	UT	CE		
BÝK	PE	73	113	ME	106	102	100	103	104	103							
MATKA	PE	89	106	ME	87	108	101	99	98	99	910	146	24	21	21	8	74
OTEC	PE	72	109	ME	111	102	116	109	107	110	661	137	24	18	19	6	67

HODNOCEN: TR 7 / /10 KT / / OS / / UT Výsledek:

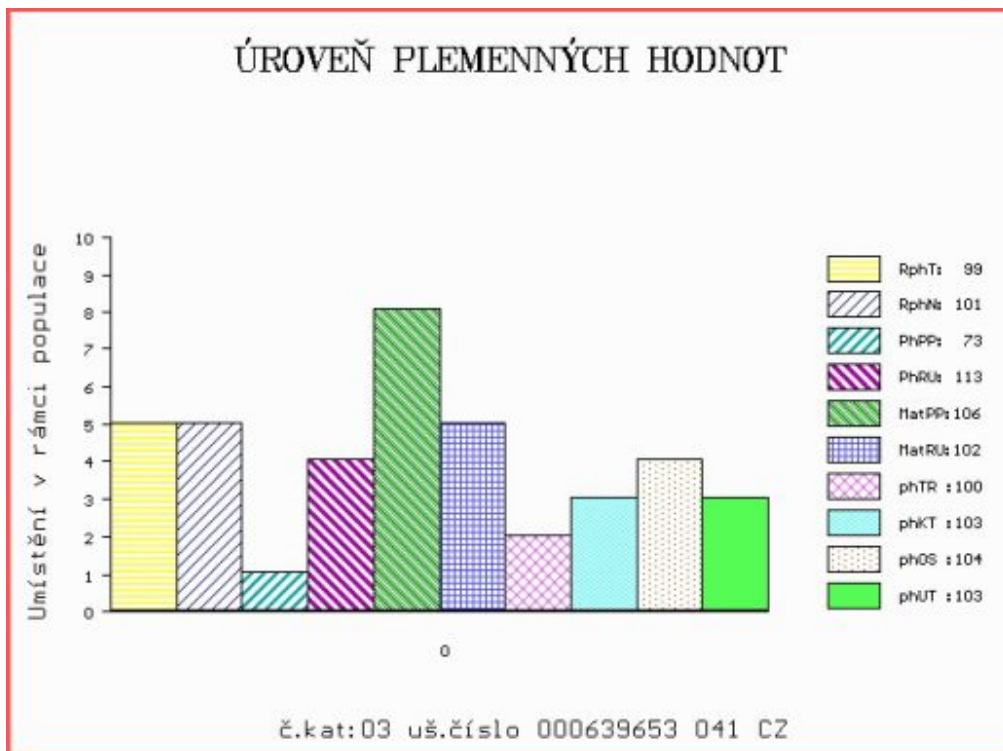

Číslo : **624755 042 CZ** **HOMÉR ZE LHENIC** Číslo katalogu 4
 Dat.nar. : 13.01.2021 Plemeno : T100 Charolais
 Chovatel : Karban Kamil, Lhenice
 Majitel : Jihočeský chovatel a.s.Č.Budějovice

**OTL
znaky**

Rohy	Ataxie	Q204X	F94L	Nt821	C313Y
-	G/G	+/+	F/+	-	-

OOO ZTI 446 TOP UNIVER 1822543215
 OO 289 580 LENEUF 0312265002
 MOO 397108029 FR NEUVE 0397108029

OTEC ICH 824 NIAGARA 8570872731
 OMO 289 935 FESTIN 0313830560
 MO 8570872345 FR ISABELLA 8570872345
 MMO 8570871764 FR CARAVELLE 8570871764

OOM 268 714 NECTARGERC 0397107142
 OM ZTI 554 UTOPIQUE 3533581663
 MOM 3598057406 FR OCEANIE 3598057406

MA 157727 941 CZ /7 ot ULRICKA Z TÝNIŠTĚ 411000157727941
 OMM 267 880 PRINCE 4240257445
 MM 7121313 141 FR UTOPIQUE 7121313141
 MMM 7121038714 FR PINEDE 7121038714

Vl.užit:nar: **63** *** kg ve 120d: **207** kg 210d: **350** kg 365d: **543** kg / kříž: **136** cm
 Přírůstek v testu : **1916 g / 99** přírůstek od narození: **1442 g / 94** šourek **42** cm
 Věk při ZV **463** dní aktuálně k 23.03.22 hmotnost: **689** kg výška v kříži: **139** cm

PLEMENNÉ HODNOTY

LINEARNÍ HODNOCENÍ

	pp	ru	pp	ru	TR	KT	OS	UT	Hmot	kříž	TR	KT	OS	UT	CE		
BÝK	PE	76	109	ME	108	107	104	108	110	109							
MATKA	PE	107	100	ME	92	116	99	95	96	96	736	144	20	19	17	6	62
OTEC	PE	66	112	ME	101	96	108	124	127	124	877	144	26	24	25	9	84

HODNOCEN: TR 7 / /10 KT / / OS / / UT Výsledek:

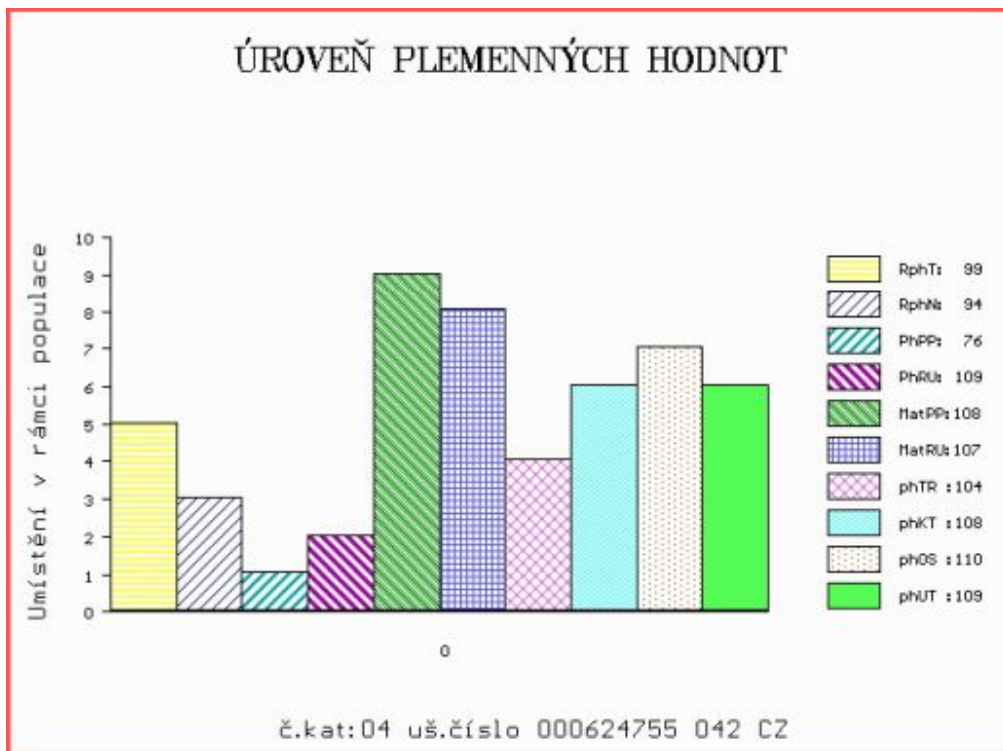

Číslo : 823422 052 CZ HUGO Z ADRŠPACHU Číslo katalogu 5
 Dat.nar. : 13.01.2021 Plemeno : T100 Charolais
 Chovatel : Vlček Martin, Proruby
 Majitel : Vlček Martin, Proruby

**OTL
znaky**

Rohy	Ataxie	Q204X	F94L	Nt821	C313Y
-	G/G	+/+	+/+	-	-

OOO ITI 071 UTRILLOMIC 0311403788
 OO ZIT 827 CHIC 0312717858
 MOO 311263244 FR URSULA 0311263244

OTEC ICH 452 MALAKOFF 7911162166
 OMO 268 185 ROMEO 8521993791
 MO 7911161164 FR ALPINE 7911161164
 MMO 7911160380 FR RESISTANTE 7911160380

OOM ZCH 809 PINAY 8552394134
 OM 288 278 FLAMENCO 2350102334
 MOM 2351104703 FR REINETTE 2351104703

MA 339186053 FR /3 ot MIZETTE 0339186053
 OMM 288 284 FOLIO 5812610720
 MM 314853566 FR IZETTE 0314853566
 MMM 312717708 FR CADETTE 0312717708

Vl.užit:nar: 44 *** kg ve 120d: 196 kg 210d: 337 kg 365d: 555 kg / kříž: 136 cm
 Přírůstek v testu : 1591 g / 101 přírůstek od narození: 1412 g / 104 šourek 41 cm
 Věk při ZV 463 dní aktuálně k 23.03.22 hmotnost: 657 kg výška v kříži: 140 cm

PLEMENNÉ HODNOTY

LINEARNÍ HODNOCENÍ

	pp	ru	pp	ru	TR	KT	OS	UT	Hmot	kříž	TR	KT	OS	UT	CE		
BÝK	PE	95	118	ME	98	102	113	112	111	112							
MATKA	PE	97	105	ME	94	116	110	106	104	106	790	147	21	22	21	8	72
OTEC	PE	91	116	ME	102	95	111	108	106	107	0	0	0	0	0	0	0

HODNOCEN: TR 8 / / 9 KT / / OS / / UT Výsledek:

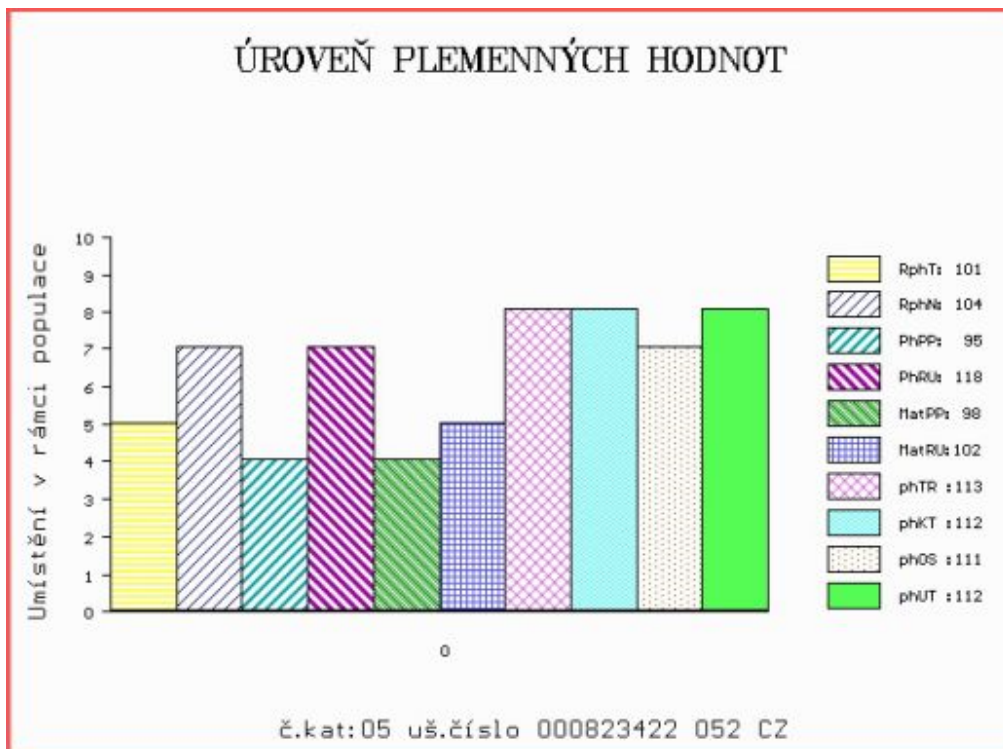

Číslo : 848903 052 CZ HUDSON Z ADRŠPACHU Číslo katalogu 6
 Dat.nar. : 23.01.2021 Plemeno : T100 Charolais
 Chovatel : Vlček Martin, Proruby
 Majitel : Vlček Martin, Proruby

**OTL
znaky**

Rohy	Ataxie	Q204X	F94L	Nt821	C313Y
-	G/G	+/+	+/+	-	-

OOO 272 500 NOAILLE VF 0397119038
 OO 289 802 HUSSARD 2135442226
 MOO 2135449093 FR EPONE 2135449093

OTEC ICH 825 NESTLE 8570872740
 OMO 289 111 VULCANIA 0311704299
 MO 8570872262 FR HERMINE 8570872262
 MMO 8570871806 FR DRAGEE 8570871806

OOM ZCH 938 PRIMEUR 3802274639
 OM ZTI 517 READY 267000550306062
 MOM 109187 962 CZ 267000109187962

MA 354415 952 CZ /2 ot 567000354415952
 OMM ZTP 687 SYNEK SMILOVSKÝ 128000640718061
 MM 309655 953 CZ ZUZANA Z ČACHNOVA 499000309655953
 MMM 221852 953 CZ 094000221852953

Vl.užit:nar: 53 *** kg ve 120d: 197 kg 210d: 356 kg 365d: 585 kg / kříž: 138 cm
 Přírůstek v testu : 2041 g / 99 přírůstek od narození: 1521 g / 100 šourek 42 cm
 Věk při ZV 453 dní aktuálně k 23.03.22 hmotnost: 698 kg výška v kříži: 140 cm

PLEMENNÉ HODNOTY

LINEARNÍ HODNOCENÍ

	pp	ru	pp	ru	TR	KT	OS	UT	Hmot	kříž	TR	KT	OS	UT	CE		
BÝK	PE	92	111	ME	101	103	102	101	100	101							
MATKA	PE	88	92	ME	90	119	88	94	95	93	810	140	20	19	20	7	66
OTEC	PE	96	115	ME	106	93	97	97	97	97	758	142	23	21	20	7	71

HODNOCEN: TR 8 / /10 KT / / OS / / UT Výsledek:

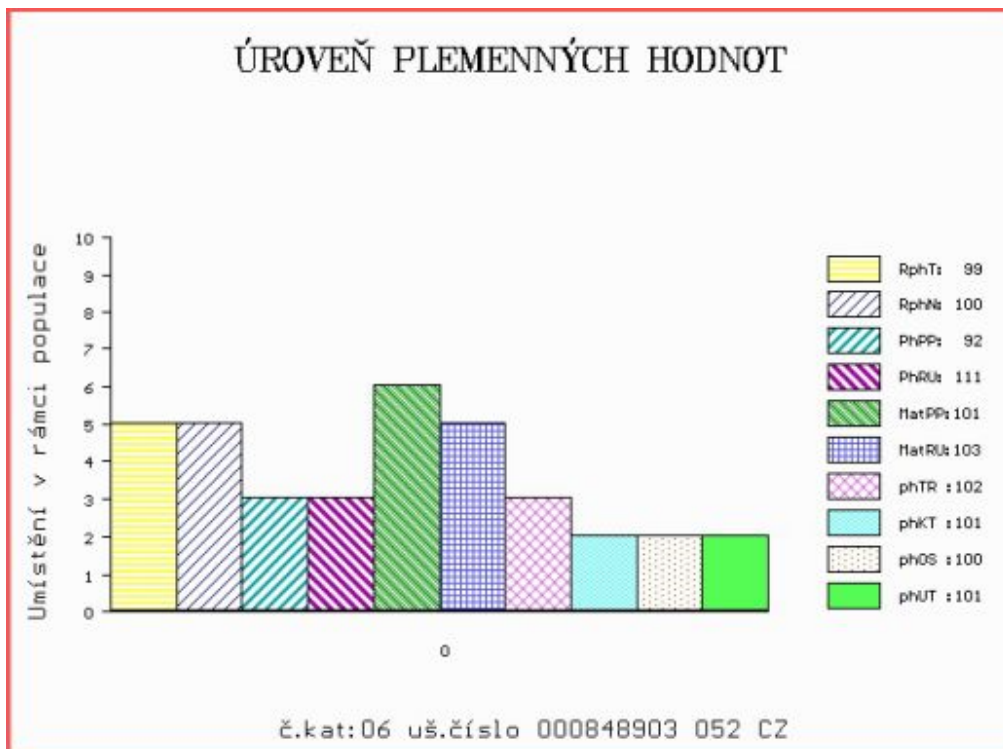

Číslo : 638025 041 CZ HOLD Z ČISTÉ Číslo katalogu 7
 Dat.nar. : 27.01.2021 Plemeno : T100 Charolais
 Chovatel : UFARMA spol s.r.o., Čistá u Rovné
 Majitel : UFARMA spol s.r.o., Čistá u Rovné

**OTL
znaky**

Rohy	Ataxie	Q204X	F94L	Nt821	C313Y
-	G/G	+/+	+/+	-	-

OOO ZCH 809 PINAY 8552394134
 OO ZIT 335 AZELIER 8543362803
 MOO 8592104555 FR INTRUSE 8592104555

OTEC ZIT 949 BAZELIER Z TÝNIŠTĚ P 411000578664041

OMO ZCH 556 JOCK Z CUNKOVA P 253288119780
 MO 118009 941 CZ POMETLO Z TÝNIŠTĚ P 411000118009941
 MMO 5703492482 FR ULRIKA 5703492482

OOM ZCH 388 IMPAIR RR3 1893102983
 OM ZTI 551 TORINO 3615002123
 MOM 3615000135 FR RAISSA 3615000135

MA 175550 941 CZ /3 ot ABRI Z ČISTÉ G/G +/+ 369000175550941

OMM ZCH 794 LAKOMÝ ET 186061157401
 MM 151417 941 CZ 369000151417941
 MMM 113283 941 CZ 369000113283941

Vl.užit:nar: 46 *** kg ve 120d: 232 kg 210d: 340 kg 365d: 575 kg / kříž: 143 cm
 Přírůstek v testu : 1708 g / 100 přírůstek od narození: 1531 g / 105 šourek 41 cm
 Věk při ZV 449 dní aktuálně k 23.03.22 hmotnost: 689 kg výška v kříži: 143 cm

PLEMENNÉ HODNOTY

LINEARNÍ HODNOCENÍ

	pp	ru	pp	ru	TR	KT	OS	UT	Hmot	kříž	TR	KT	OS	UT	CE		
BÝK	PE	106	117	ME	87	106	103	98	96	98							
MATKA	PE	100	116	ME	81	105	113	104	100	105	1004	154	27	23	20	8	78
OTEC	PE	107	106	ME	89	113	102	100	100	100	671	139	24	18	18	6	66

HODNOCEN: TR 10 / /10 KT / / OS / / UT Výsledek:

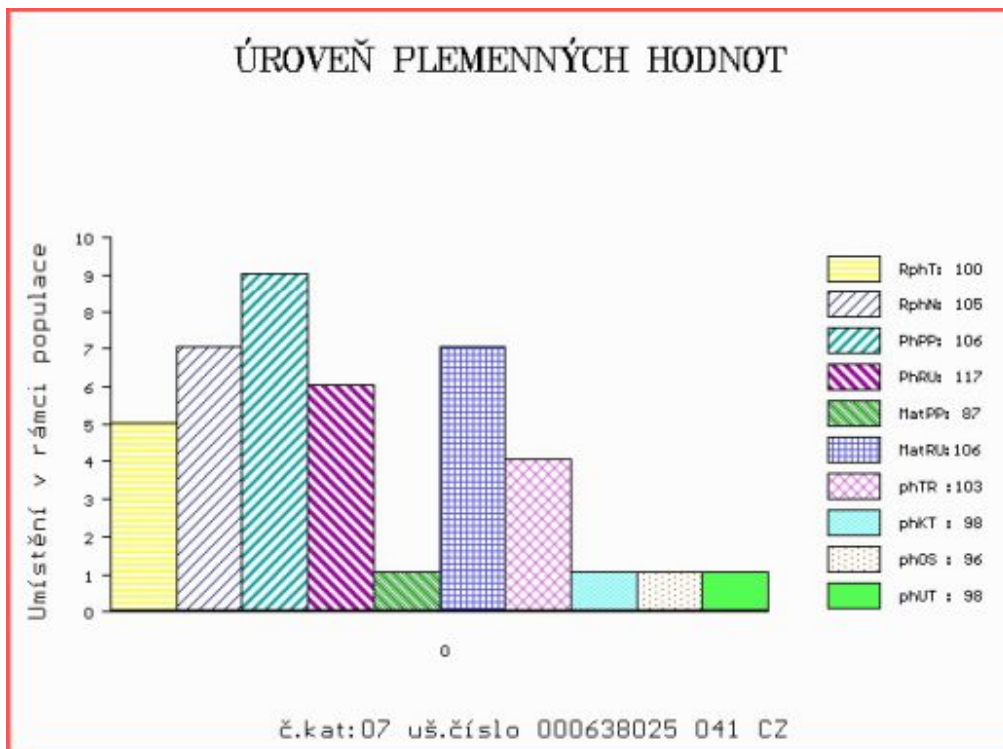

Číslo : 638026 041 CZ HIDALGO Z ČISTÉ Číslo katalogu 8
 Dat.nar. : 27.01.2021 Plemeno : T100 Charolais
 Chovatel : UFARMA spol s.r.o., Čistá u Rovné
 Majitel : UFARMA spol s.r.o., Čistá u Rovné

**OTL
znaky**

Rohy	Ataxie	Q204X	F94L	Nt821	C313Y
-	G/G	+/+	F/+	-	-

OOO ZCH 809 PINAY 8552394134
 OO ZIT 524 BALTRAP 4241203929
 MOO 4240703151 FR TOIPIE 4240703151

OTEC ICH 544 DALTRAP Z TÝNIŠTĚ A/G +/+ 411000597875041

OMO ZTI 542 DELUGE 4241508084
 MO 166051 941 CZ ZDENIČKA Z TÝNIŠTĚ 411000166051941
 MMO 141637 941 CZ TULAČKA Z TÝNIŠTĚ 411000141637941

OOM 265 838 EXCLUSIF 8589103317
 OM ZCH 704 NATUR 3697010336
 MOM 3694103188 FR LUCILE 3694103188

MA 151403 941 CZ /6 ot 369000151403941

OMM CHP 705 TAQUIN 7121042409
 MM 133360 941 CZ 369000133360941
 MMM 7121251268 FR SATINEE 7121251268

Vl.užit:nar: 48 *** kg ve 120d: 219 kg 210d: 340 kg 365d: 574 kg / kříž: 142 cm
 Přírůstek v testu : 1391 g / 99 přírůstek od narození: 1462 g / 103 šourek 42 cm
 Věk při ZV 449 dní aktuálně k 23.03.22 hmotnost: 662 kg výška v kříži: 144 cm

PLEMENNÉ HODNOTY

LINEARNÍ HODNOCENÍ

	pp	ru	pp	ru	TR	KT	OS	UT	Hmot	kříž	TR	KT	OS	UT	CE
BÝK PE	99	120	ME	112	99	104	108	108	108						
MATKA PE	88	112	ME	92	106	110	112	111	110	958	147	27	23	23	9 82
OTEC PE	103	123	ME	135	94	114	117	115	117	726	144	27	22	22	8 79

HODNOCEN: TR 10 / /10 KT / / OS / / UT Výsledek:

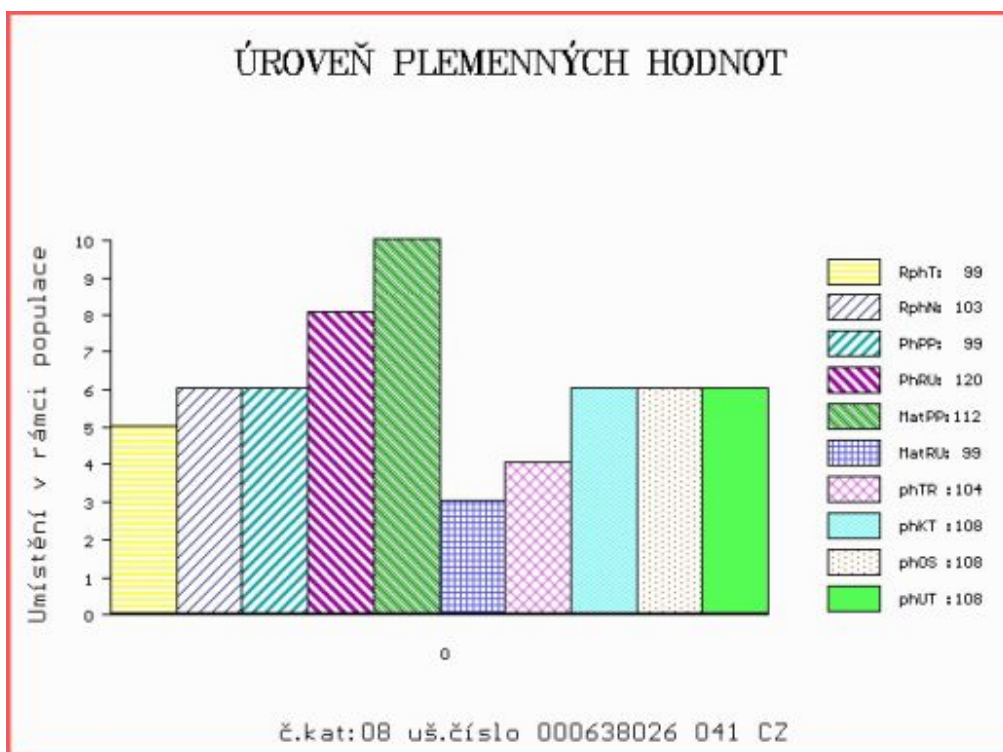

Číslo : 712710 062 CZ HRÁČ ZE SKAL R* Číslo katalogu 9
 Dat.nar. : 27.01.2021 Plemeno : T100 Charolais
 Chovatel : ZD Skály Benešov, družstvo
 Majitel : ZD Skály Benešov, družstvo

**OTL
znaky**

Rohy	Ataxie	Q204X	F94L	Nt821	C313Y
R*	G/G	+/+	+/+	-	-

OOO ZIT 339 CASTOR 6146791641
 OO ZIT 795 JUPITER 2314105135
 MOO 2311102706 FR FREGATE 2311102706

OTEC ICH 725 BENITO 812720588

OMO ZTI 226 COSMOS 0312757665
 MO 171853 972 CZ TETRA APPA RANCH 396000171853972
 MMO 131960 610 CZ 186000131960610

OOM 273 914 DINO BREGNESGAARD P 68994-00171
 OM ZIT 097 GEORG P 11356-00756
 MOM 1135600605 DK VENUS 11356-00605

MA 256155 962 CZ /3 ot CACORKA ZE SKAL G/G +/+ 275000256155962

OMM ZTI 152 PAUL V 14.027 09310
 MM 157771 962 CZ 275000157771962
 MMM 114754 962 CZ 275000114754962

Vl.užit:nar: 49 ** kg ve 120d: 193 kg 210d: 314 kg 365d: 517 kg / kříž: 138 cm
 Přírůstek v testu : 1683 g / 94 přírůstek od narození: 1360 g / 103 šourek 43 cm
 Věk při ZV 449 dní aktuálně k 23.03.22 hmotnost: 620 kg výška v kříži: 142 cm

PLEMENNÉ HODNOTY

LINEARNÍ HODNOCENÍ

	pp	ru	pp	ru	TR	KT	OS	UT	Hmot	kříž	TR	KT	OS	UT	CE		
BÝK	PE	92	109	ME	107	110	96	101	102	102							
MATKA	PE	91	111	ME	109	102	100	106	108	107	890	148	25	23	22	8	78
OTEC	PE	91	109	ME	104	116	99	102	101	102	745	140	23	19	18	7	67

HODNOCEN: TR 9 / / 8 KT / / OS / / UT Výsledek:

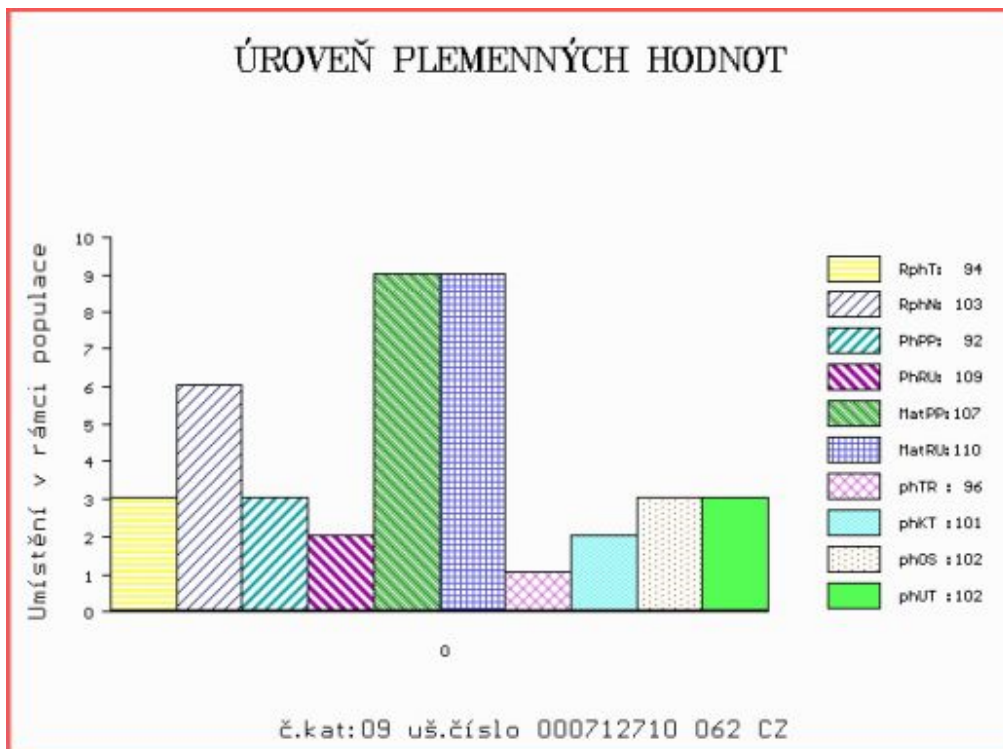

Číslo : **624757 042 CZ HON ZE LHENIC** Číslo katalogu 10
 Dat.nar. : 30.01.2021 Plemeno : T100 Charolais
 Chovatel : Karban Kamil, Lhenice
 Majitel : Jihočeský chovatel a.s.Č.Budějovice

**OTL
znaky**

Rohy	Ataxie	Q204X	F94L	Nt821	C313Y
-	A/G	+/+	F/+	-	-

OOO ZTI 446 TOP UNIVER 1822543215
 OO 289 580 LENEUF 0312265002
 MOO 397108029 FR NEUVE 0397108029

OTEC ICH 824 NIAGARA 8570872731

OMO 289 935 FESTIN 0313830560
 MO 8570872345 FR ISABELLA 8570872345
 MMO 8570871764 FR CARAVELLE 8570871764

OOM ZCH 701 NOVOTEL 5897127519
 OM ZTI 406 PLAMEN ET 422000567752031
 MOM 116978 511 CZ ILONKA BOVET ET 069511116978

MA 149806 941 CZ /8 ot URANKA Z TÝNIŠTĚ 411000149806941

OMM 268 087 OSIRIS 1812229232
 MM 1822013 484 FR VALISE 1822013484
 MMM 1892103864 FR HONGRIE 1892103864

Vl.užit:nar: **49 ***** kg ve 120d: **230** kg 210d: **343** kg 365d: **609** kg / kříž: **137** cm
 Přírůstek v testu : **2191 g / 103** přírůstek od narození: **1612 g / 103** šourek **43** cm
 Věk při ZV **446** dní aktuálně k 23.03.22 hmotnost: **721** kg výška v kříži: **139** cm

PLEMENNÉ HODNOTY

LINEARNÍ HODNOCENÍ

	pp	ru	pp	ru	TR	KT	OS	UT	Hmot	kříž	TR	KT	OS	UT	CE		
BÝK	PE	88	120	ME	98	100	101	110	111	109							
MATKA	PE	97	108	ME	92	113	103	105	105	103	756	142	20	21	18	6	65
OTEC	PE	66	112	ME	101	96	108	124	127	124	877	144	26	24	25	9	84

HODNOCEN: TR 8 / /10 KT / / OS / / UT Výsledek:

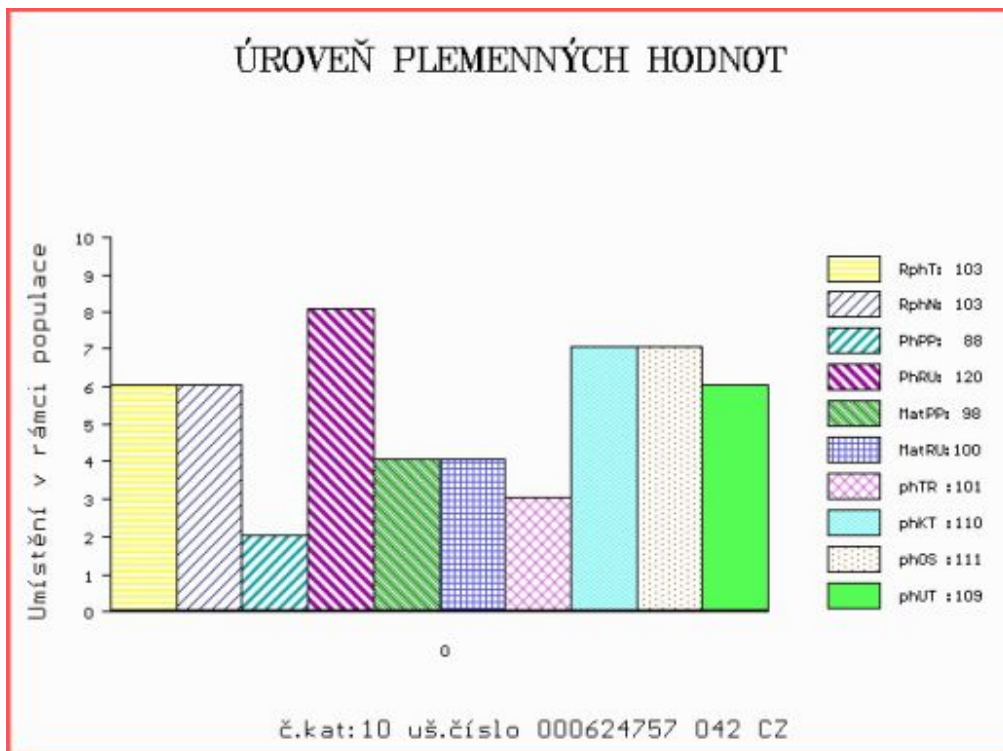

Číslo : 712712 062 CZ HOFMISTR ZE SKAL Číslo katalogu 11
 Dat.nar. : 09.02.2021 Plemeno : T100 Charolais
 Chovatel : ZD Skály Benešov, družstvo
 Majitel : ZD Skály Benešov, družstvo

**OTL
znaky**

Rohy	Ataxie	Q204X	F94L	Nt821	C313Y
-	G/G	+/+	+/+	-	-

OOO 288 318 VEAU D'OR 7121324993
 OO 288 317 CYRANO 5813707504
 MOO 5812404228 FR VERTU 5812404228

OTEC ICH 398 LEADER 1449819831
 OMO 288 319 UNIVERS 0311263308
 MO 1449819125 FR CHAMADE 1449819125
 MMO 1449818719 FR REVUE 1449818719

OOM 273 914 DINO BREGNESGAARD P 68994-00171
 OM ZIT 097 GEORG P 11356-00756
 MOM 1135600605 DK VENUS 11356-00605

MA 256162 962 CZ /3 ot CLEOPATRA ZE SKAL G/G +/+ 275000256162962
 OMM ZTI 226 COSMOS 0312757665
 MM 171857 972 CZ ULMA APPA RANCH 396000171857972
 MMM 151058 961 CZ 186000151058961

Vl.užit:nar: 49 ** kg ve 120d: 244 kg 210d: 350 kg 365d: 636 kg / kříž: 137 cm
 Přírůstek v testu : 2016 g / 97 přírůstek od narození: 1661 g / 105 šourek 43 cm
 Věk při ZV 436 dní aktuálně k 23.03.22 hmotnost: 725 kg výška v kříži: 141 cm

PLEMENNÉ HODNOTY

LINEARNÍ HODNOCENÍ

	pp	ru	pp	ru	TR	KT	OS	UT	Hmot	kříž	TR	KT	OS	UT	CE		
BÝK	PE	92	121	ME	92	96	112	111	111	113							
MATKA	PE	97	102	ME	99	118	98	102	104	103	769	146	25	18	17	6	66
OTEC	PE	83	132	ME	86	80	112	110	110	112	1210	160	27	22	22	8	79

HODNOCEN: TR 9 / /10 KT / / OS / / UT Výsledek:

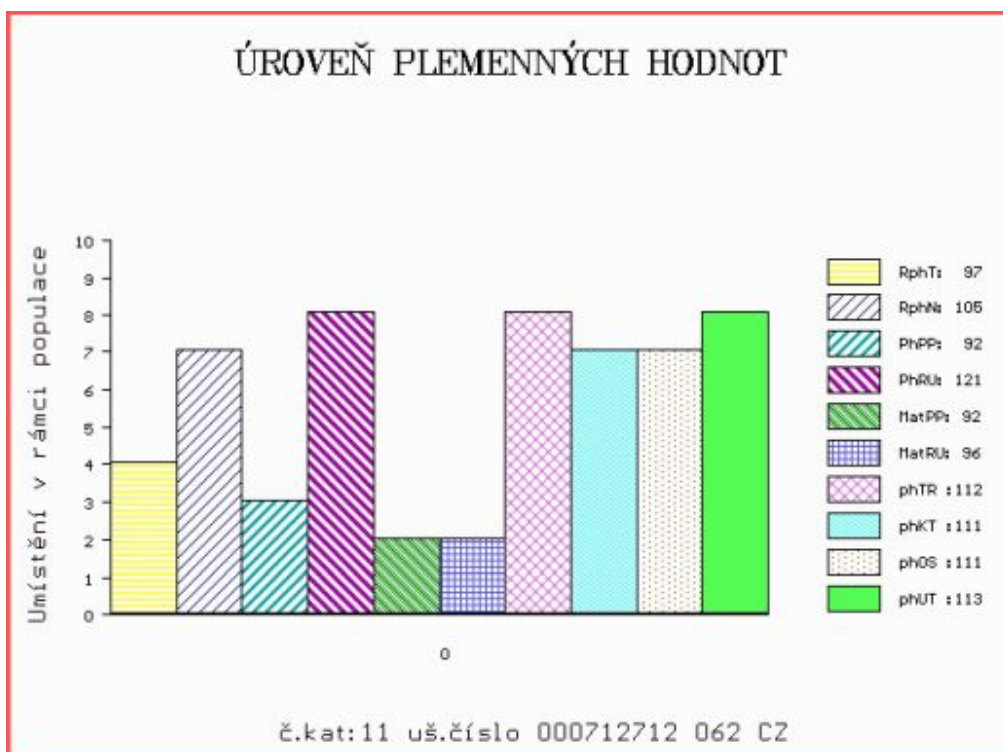

Číslo : **712714 062 CZ** **HORACIO ZE SKAL** Číslo katalogu 12
 Dat.nar. : 15.02.2021 Plemeno : T100 Charolais
 Chovatel : ZD Skály Benešov, družstvo
 Majitel : ZD Skály Benešov, družstvo

**OTL
znaky**

Rohy	Ataxie	Q204X	F94L	Nt821	C313Y
-	G/G	+/+	F/+	-	-

OOO 288 318 VEAU D'OR 7121324993
 OO 288 317 CYRANO 5813707504
 MOO 5812404228 FR VERTU 5812404228

OTEC ICH 398 LEADER 1449819831
 OMO 288 319 UNIVERS 0311263308
 MO 1449819125 FR CHAMADE 1449819125
 MMO 1449818719 FR REVUE 1449818719

OOM 000 DAMAS 7121548215
 OM 289 215 INFINI 5811613746
 MOM 5813008955 FR DRAISINE 5813008955

MA 7122126363 FR /3 ot MILANAISE 7122126363
 OMM ZIT 333 UNIBLOC 7121423579
 MM 7121612937 FR HERITIERE 7121612937
 MMM 7121539789 FR ECHARPE 7121539789

Vl.užit:nar: **49 **** kg ve 120d: **259** kg 210d: **427** kg 365d: **686** kg / kříž: **146** cm
 Přírůstek v testu : **1983 g / 97** přírůstek od narození: **1743 g / 104** šourek **42** cm
 Věk při ZV **430** dní aktuálně k 23.03.22 hmotnost: **748** kg výška v kříži: **146** cm

PLEMENNÉ HODNOTY

LINEARNÍ HODNOCENÍ

	pp	ru	pp	ru	TR	KT	OS	UT	Hmot	kříž	TR	KT	OS	UT	CE		
BÝK	PE	93	134	ME	92	93	118	116	115	117							
MATKA	PE	99	113	ME	99	116	107	110	110	110	790	147	26	20	19	7	72
OTEC	PE	83	132	ME	86	80	112	110	110	112	1210	160	27	22	22	8	79

HODNOCEN: TR 10 / /10 KT / / OS / / UT Výsledek:

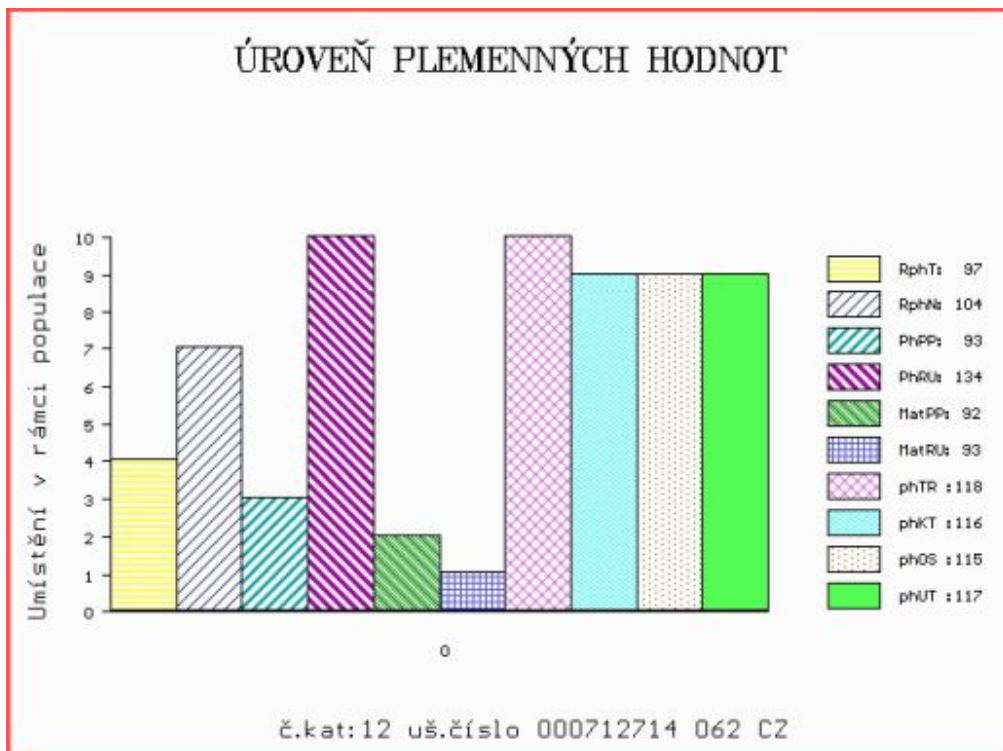

Číslo : 848908 052 CZ HONIG A ADRŠPACHU Číslo katalogu 13
 Dat.nar. : 19.02.2021 Plemeno : T100 Charolais
 Chovatel : Vlček Martin, Proruby
 Majitel : Vlček Martin, Proruby

**OTL
znaky**

Rohy	Ataxie	Q204X	F94L	Nt821	C313Y
-	G/G	+/+	+/+	-	-

OOO	261 841	ESPOIR	7121828146
OO	261 840	HIMALAYA	2135611242
MOO	313018017	FR DYNAMITE	0313018017

OTEC	ITI	078	MAGICIEN	4477093196
OMO	ZTI 451	MAJOR	8996107061	
MO	4477092385	FR VICTORIA	4477092385	
MMO	7296103302	FR MERVEILLE	7296103302	

OOM	000	BARON	7121316110
OM	289 725	HARLEM	7121762596
MOM	7121220424	FR REGION	7121220424

MA	7122497568	FR	/2	ot NENA	7122497568
OMM	290 293	TURBO	7121252823		
MM	7121494780	FR VAMPE	7121494780		
MMM	7121392566	FR TAIGA	7121392566		

Vl.užit:nar: 57 *** kg ve 120d: 195 kg 210d: 337 kg 365d: 639 kg / kříž: 142 cm
 Přírůstek v testu : 2191 g / 100 přírůstek od narození: 1607 g / 92 šourek 44 cm
 Věk při ZV 426 dní aktuálně k 23.03.22 hmotnost: 695 kg výška v kříži: 143 cm

PLEMENNÉ HODNOTY

LINEARNÍ HODNOCENÍ

	pp	ru	pp	ru	TR	KT	OS	UT	Hmot	kříž	TR	KT	OS	UT	CE		
BÝK	PE	84	116	ME	107	93	105	100	98	100							
MATKA	PE	98	101	ME	97	101	98	95	95	95	800	145	21	19	21	7	68
OTEC	PE	82	124	ME	105	91	111	106	103	106	0	0	0	0	0	0	0

HODNOCEN: TR 10 / /10 KT / / OS / / UT Výsledek:

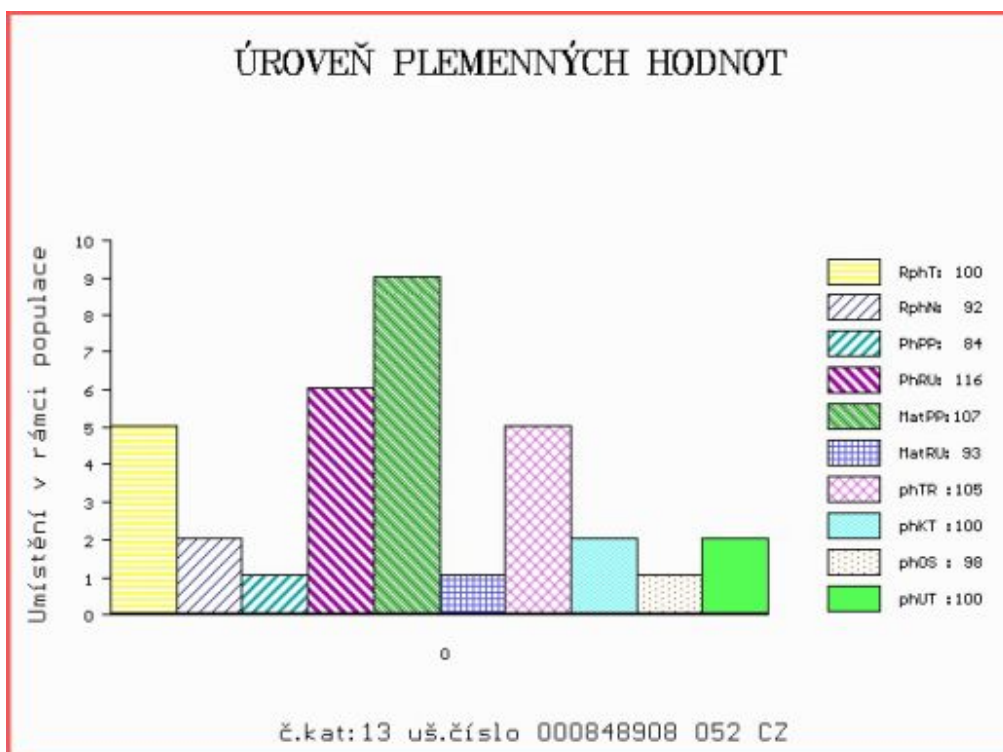

Číslo : 638038 041 CZ HOPKIRK Z ČISTÉ Číslo katalogu 14
 Dat.nar. : 22.02.2021 Plemeno : T100 Charolais
 Chovatel : UFARMA spol s.r.o., Čistá u Rovné
 Majitel : UFARMA spol s.r.o., Čistá u Rovné

**OTL
znaky**

Rohy	Ataxie	Q204X	F94L	Nt821	C313Y
-	G/G	+/+	F/+	-	-

OOO ZCH 809 PINAY 8552394134
 OO ZIT 524 BALTRAP 4241203929
 MOO 4240703151 FR TOIPIE 4240703151

OTEC ICH 544 DALTRAP Z TÝNIŠTĚ A/G +/+ 411000597875041

OMO ZTI 542 DELUGE 4241508084
 MO 166051 941 CZ ZDENIČKA Z TÝNIŠTĚ 411000166051941
 MMO 141637 941 CZ TULAČKA Z TÝNIŠTĚ 411000141637941

OOM ZCH 489 LAKANAL 0395121015
 OM ZTI 088 RUSS 6334971421
 MOM 6327586165 FR LITALIE 6327586165

MA 133346 941 CZ /8 ot SOVA Z ČISTÉ 369000133346941

OMM CHP 704 TABOU 7121042400
 MM 104478 941 CZ ORKA Z ČISTÉ 369000104478941
 MMM 112694 506 CZ JANICA Z CHOTČE 132506112694

Vl.užit:nar: 45 *** kg ve 120d: 216 kg 210d: 340 kg 365d: 601 kg / kříž: 143 cm
 Přírůstek v testu : 1891 g / 97 přírůstek od narození: 1546 g / 94 šourek 41 cm
 Věk při ZV 423 dní aktuálně k 23.03.22 hmotnost: 654 kg výška v kříži: 146 cm

PLEMENNÉ HODNOTY

LINEARNÍ HODNOCENÍ

	pp	ru	pp	ru	TR	KT	OS	UT	Hmot	kříž	TR	KT	OS	UT	CE		
BÝK	PE	99	121	ME	119	100	111	107	105	108							
MATKA	PE	88	111	ME	105	110	104	105	106	106	884	150	26	21	19	7	73
OTEC	PE	103	123	ME	135	94	114	117	115	117	726	144	27	22	22	8	79

HODNOCEN: TR 10 / /10 KT / / OS / / UT Výsledek:

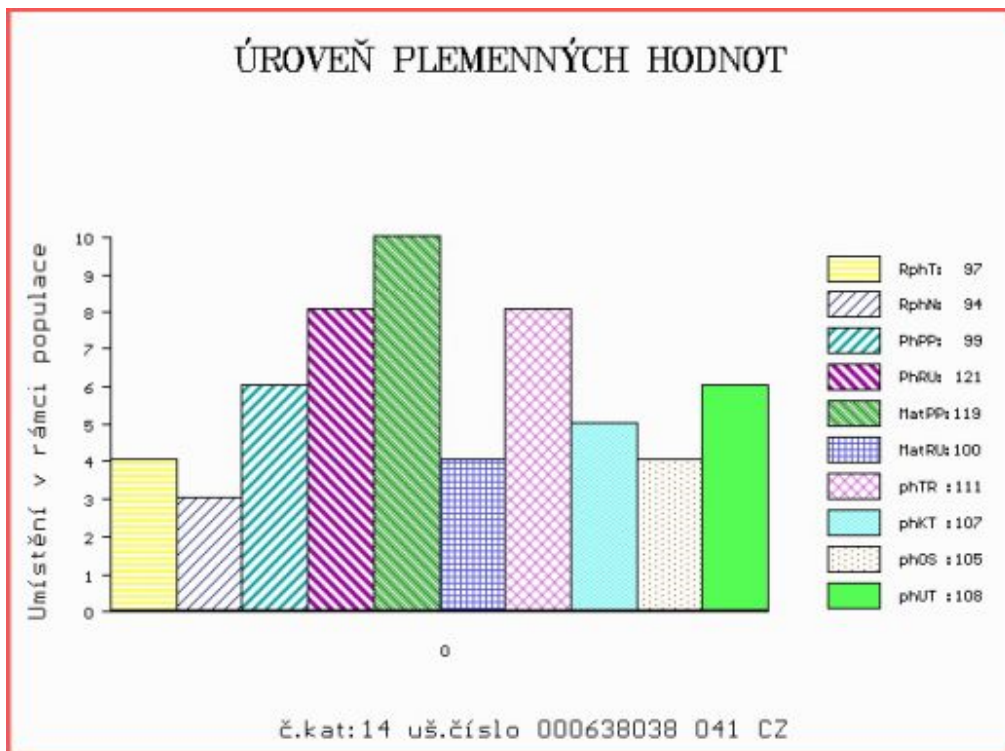

Číslo : 224230 064 CZ HYNAIS R* Číslo katalogu 15
 Dat.nar. : 23.02.2021 Plemeno : T100 Charolais
 Chovatel : Knotek Jan ml., Rozseč
 Majitel : Knotek Jan ml., Rozseč

**OTL
znaky**

Rohy	Ataxie	Q204X	F94L	Nt821	C313Y
R*	G/G	+/+	+/+	-	-

OOO 285 411 DAUFIN P 5703737670
 OO 285 410 GOOD P 5455130483
 MOO 5454954190 FR DECADENCE 5454954190

OTEC ICH 850 ORELSAN P 7122148405
 OMO ZTI 259 BOBINO 71 5812606735
 MO 7121648859 FR EDWIGE 7121648859
 MMO 7121121311 FR SPECIALE 7121121311

OOM 284 641 TEJOYEUX 7127862694
 OM ZIT 780 FLABAS 5501038565
 MOM 5500807744 FR 5500807744

MA 213952 941 CZ /1 ot DYFLABA Z TÝNIŠTĚ 411000213952941
 OMM ZTI 900 ARTOIS 5810006623
 MM 183760 941 CZ BARTA Z TÝNIŠTĚ 411000183760941
 MMM 157772 941 CZ VLASTA Z TÝNIŠTĚ 411000157772941

Vl.užit:nar: 49 * kg ve 120d: 237 kg 210d: 334 kg 365d: 561 kg / kříž: 139 cm
 Přírustek v testu : 1608 g / 115 přírustek od narození: 1402 g / 113 šourek 42 cm
 Věk při ZV 422 dní aktuálně k 23.03.22 hmotnost: 600 kg výška v kříži: 142 cm

PLEMENNÉ HODNOTY

LINEARNÍ HODNOCENÍ

	pp	ru	pp	ru	TR	KT	OS	UT	Hmot	kříž	TR	KT	OS	UT	CE		
BÝK	PE	96	115	ME	110	94	97	95	94	94							
MATKA	PE	86	114	ME	124	98	110	103	98	102	850	149	27	25	21	8	81
OTEC	PE	104	104	ME	95	100	92	88	87	87	759	145	26	23	21	8	78

HODNOCEN: TR 10 / / 8 KT / / OS / / UT Výsledek:

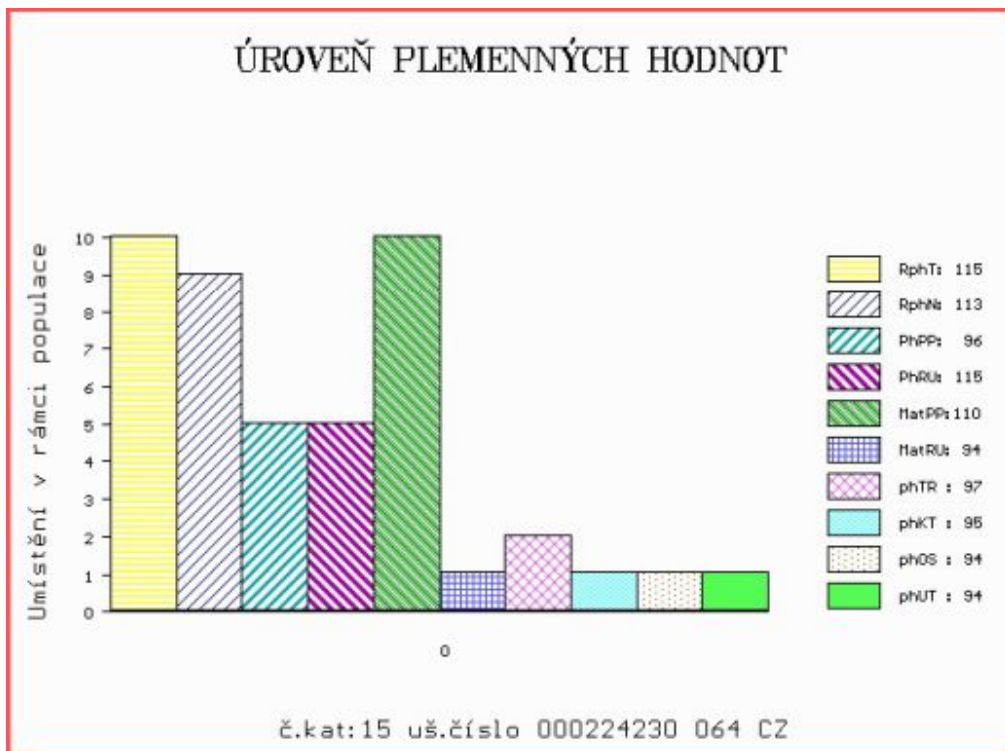

Číslo : 848910 052 CZ HOLIČ Z ADRŠPACHU Číslo katalogu 16
 Dat.nar. : 26.02.2021 Plemeno : T100 Charolais
 Chovatel : Vlček Martin, Proruby
 Majitel : Vlček Martin, Proruby

**OTL
znaky**

Rohy	Ataxie	Q204X	F94L	Nt821	C313Y
-	G/G	+/+	+/+	-	-

OOO ZTI 446 TOP UNIVER 1822543215
 OO 289 580 LENEUF 0312265002
 MOO 397108029 FR NEUVE 0397108029

OTEC ICH 826 NOKIA 8570872745

OMO 290 292 PICADOR 0310249729
 MO 8570871962 FR ETHNIE 8570871962
 MMO 8570871462 FR VANINA 8570871462

OOM ZCH 938 PRIMEUR 3802274639
 OM ZTI 517 READY 267000550306062
 MOM 109187 962 CZ 267000109187962

MA 354408 952 CZ /2 ot 567000354408952

OMM ZCH 978 MAXIM SMILOVSKÝ 128000196106061
 MM 309686 953 CZ ZOE Z ČACHNOVA 094000309686953
 MMM 126069 503 CZ 094000126069503

Vl.užit:nar: 60 *** kg ve 120d: 198 kg 210d: 334 kg 365d: 611 kg / kříž: 135 cm
 Přírůstek v testu : 1991 g / 97 přírůstek od narození: 1526 g / 90 šourek 42 cm
 Věk při ZV 419 dní aktuálně k 23.03.22 hmotnost: 655 kg výška v kříži: 135 cm

PLEMENNÉ HODNOTY

LINEARNÍ HODNOCENÍ

	pp	ru	pp	ru	TR	KT	OS	UT	Hmot	kříž	TR	KT	OS	UT	CE
BÝK PE	76	110	ME	101	101	100	100	99	100						
MATKA PE	85	92	ME	83	116	92	90	89	89	818	145	21	20	19	7 67
OTEC PE	88	124	ME	105	90	102	102	100	101	746	144	24	22	20	7 73

HODNOCEN: TR 6 / /10 KT / / OS / / UT Výsledek:

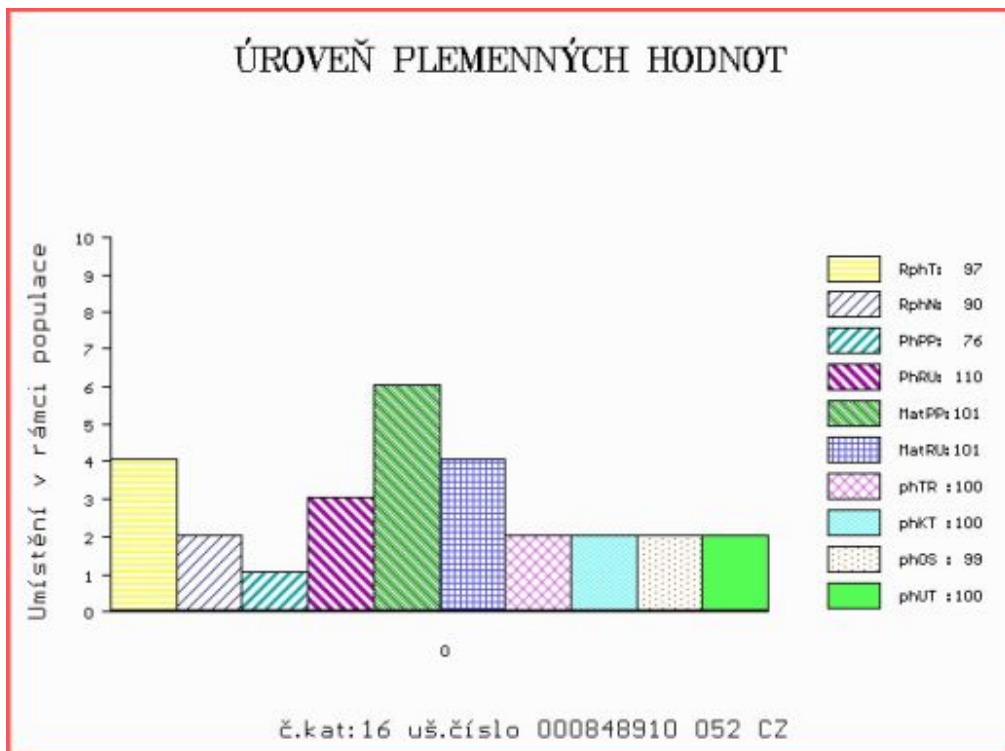

Číslo : 712718 062 CZ HUBERT ZE SKAL Číslo katalogu 17
 Dat.nar. : 01.03.2021 Plemeno : T100 Charolais
 Chovatel : ZD Skály Benešov, družstvo
 Majitel : ZD Skály Benešov, družstvo

**OTL
znaky**

Rohy	Ataxie	Q204X	F94L	Nt821	C313Y
-	G/G	MH/+	+/+	-	-

OOO 288 318 VEAU D'OR 7121324993
 OO 288 317 CYRANO 5813707504
 MOO 5812404228 FR VERTU 5812404228

OTEC ICH 398 LEADER 1449819831
 OMO 288 319 UNIVERS 0311263308
 MO 1449819125 FR CHAMADE 1449819125
 MMO 1449818719 FR REVUE 1449818719

OOM ZTI 806 TIBET 401000697862031
 OM ZIT 491 ZENIT Z HOREK P 329000657478052
 MOM 178048 952 CZ RENATA Z HOREK P 329000178048952

MA 271286 962 CZ /2 ot G/G MH/+ 275000271286962
 OMM ZTI 197 OPER 233000549968061
 MM 151357 941 CZ 369000151357941
 MMM 118092 941 CZ 411000118092941

Vl.užit:nar: 49 ** kg ve 120d: 199 kg 210d: 320 kg 365d: 559 kg / kříž: 135 cm
 Přírůstek v testu : 1866 g / 101 přírůstek od narození: 1434 g / 108 šourek 39 cm
 Věk při ZV 416 dní aktuálně k 23.03.22 hmotnost: 604 kg výška v kříži: 135 cm

PLEMENNÉ HODNOTY

LINEARNÍ HODNOCENÍ

	pp	ru	pp	ru	TR	KT	OS	UT	Hmot	kříž	TR	KT	OS	UT	CE		
BÝK	PE	88	128	ME	100	92	113	105	103	107							
MATKA	PE	105	112	ME	105	110	105	98	97	100	760	149	21	20	17	6	64
OTEC	PE	83	132	ME	86	80	112	110	110	112	1210	160	27	22	22	8	79

HODNOCEN: TR 7 / / 9 KT / / OS / / UT Výsledek:

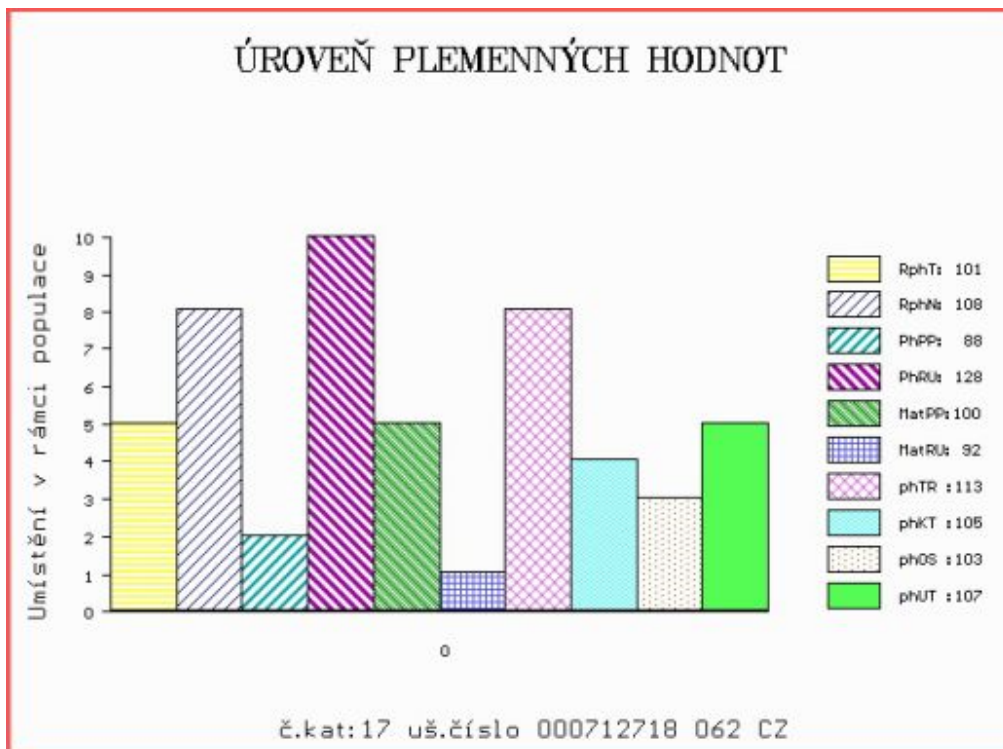

Číslo : **712720 062 CZ** **HOLUB ZE SKAL** Číslo katalogu 18
 Dat.nar. : 02.03.2021 Plemeno : T100 Charolais
 Chovatel : ZD Skály Benešov, družstvo
 Majitel : ZD Skály Benešov, družstvo

**OTL
znaky**

Rohy	Ataxie	Q204X	F94L	Nt821	C313Y
-	G/G	+/+	+/+	-	-

OOO 288 318 VEAU D'OR 7121324993
 OO 288 317 CYRANO 5813707504
 MOO 5812404228 FR VERTU 5812404228

OTEC ICH 398 LEADER 1449819831

OMO 288 319 UNIVERS 0311263308
 MO 1449819125 FR CHAMADE 1449819125
 MMO 1449818719 FR REVUE 1449818719

OOM ZCH 699 JUMPER 8894104162
 OM ZTI 190 OMPER 017000212163061
 MOM 127537 614 CZ JANICA Z MEZIBOŘÍ 017000127537614

MA 186654 962 CZ /8 ot TLAPKA ZE SKAL 275000186654962

OMM ZCH 806 HABIT 7992101442
 MM 124800 962 CZ 275000124800962
 MMM 13549 962 CZ 275000013549962

Vl.užit:nar: **49 **** kg ve 120d: **227** kg 210d: **361** kg 365d: **606** kg / kříž: **138** cm
 Přírůstek v testu : **1783 g / 103** přírůstek od narození: **1531 g / 109** šourek **41** cm
 Věk při ZV **415** dní aktuálně k 23.03.22 hmotnost: **640** kg výška v kříži: **138** cm

PLEMENNÉ HODNOTY

LINEARNÍ HODNOCENÍ

	pp	ru	pp	ru	TR	KT	OS	UT	Hmot	kříž	TR	KT	OS	UT	CE		
BÝK	PE	93	126	ME	97	94	114	113	111	113							
MATKA	PE	106	103	ME	106	114	107	109	108	109	750	146	22	20	17	6	65
OTEC	PE	83	132	ME	86	80	112	110	110	112	1210	160	27	22	22	8	79

HODNOCEN: TR 8 / /10 KT / / OS / / UT Výsledek:

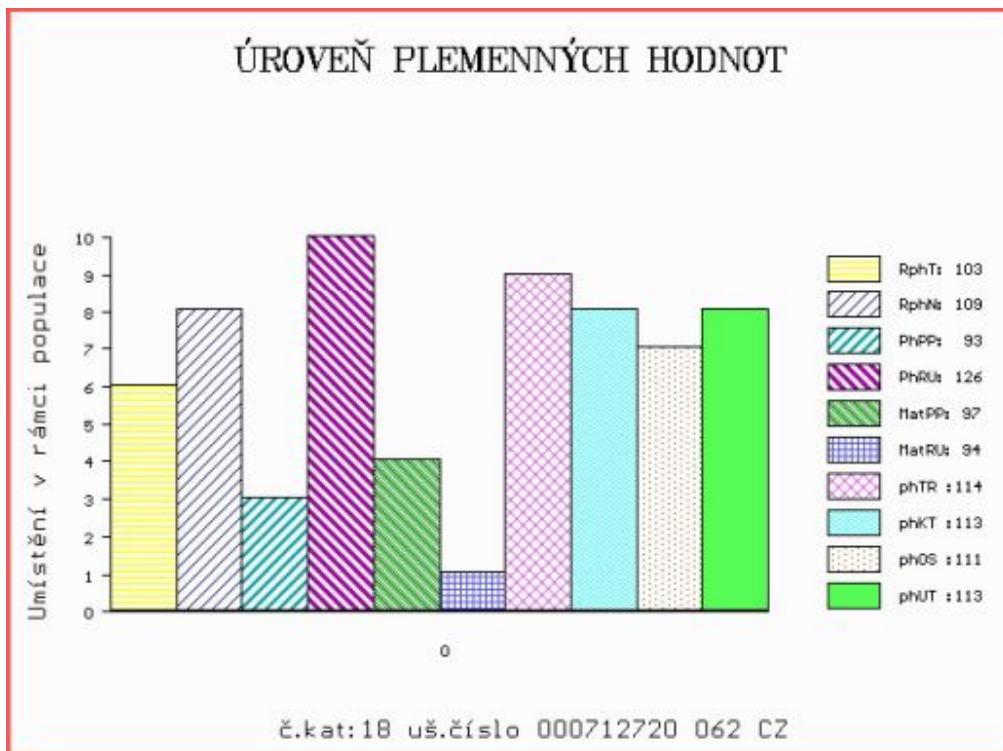

Číslo : 809898 081 CZ HRÁČ Z DUBNICE Číslo katalogu 19
 Dat.nar. : 02.03.2021 Plemeno : T100 Charolais
 Chovatel : AGROFARMA DUBNICE s.r.o.
 Majitel : AGROFARMA DUBNICE s.r.o.

**OTL
znaky**

Rohy	Ataxie	Q204X	F94L	Nt821	C313Y
-	G/G	+/+	+/+	-	-

OOO ZTI 245 SUEDOIS 5811102125
 OO ZIT 210 VALDAUF ZE SKAL 275000590252062
 MOO 124746 962 CZ 275000124746962

OTEC ITI 016 EBEN Z DUBNICE 447000749016081

OMO ZTI 490 PÁV Z MEZIBOŘÍ 017000570035061
 MO 281033 981 CZ 447000281033981
 MMO 134024 941 CZ 062000134024941

OOM ZTI 190 OMPER 017000212163061
 OM ZTI 876 TAUN 275000575028062
 MOM 124755 962 CZ 275000124755962

MA 300031 981 CZ /2 ot 447000300031981

OMM ZTI 375 PISTACIE ET 401000580161031
 MM 144857 941 CZ 369000144857941
 MMM 113279 941 CZ 369000113279941

Vl.užit:nar: 40 *** kg ve 120d: 215 kg 210d: 337 kg 365d: 569 kg / kříž: 138 cm
 Přírůstek v testu : 1600 g / 101 přírůstek od narození: 1440 g / 102 šourek 44 cm
 Věk při ZV 415 dní aktuálně k 23.03.22 hmotnost: 596 kg výška v kříži: 139 cm

PLEMENNÉ HODNOTY

LINEARNÍ HODNOCENÍ

	pp	ru	pp	ru	TR	KT	OS	UT	Hmot	kříž	TR	KT	OS	UT	CE		
BÝK	PE	119	117	ME	91	97	108	112	112	111							
MATKA	PE	105	108	ME	96	98	109	116	116	114	780	145	17	18	18	6	59
OTEC	PE	110	116	ME	98	101	118	116	113	115	689	139	25	20	20	7	72

HODNOCEN: TR 9 / / 8 KT / / OS / / UT Výsledek:

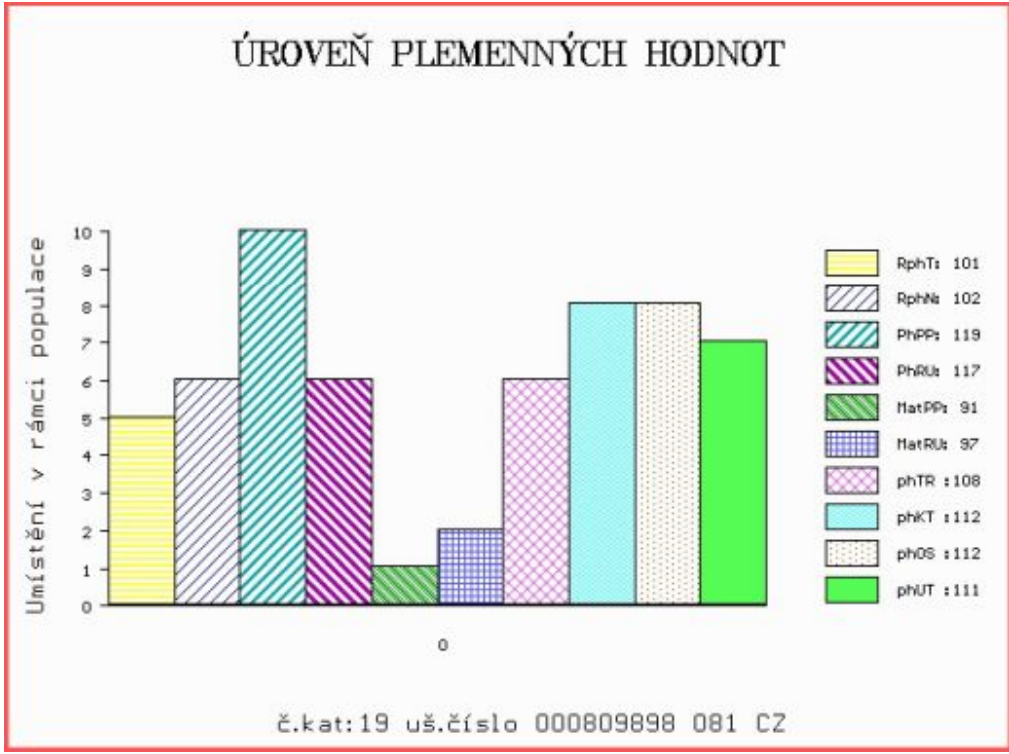

Číslo : 725667 072 CZ HORÁC JASNO Číslo katalogu 20
 Dat.nar. : 09.03.2021 Plemeno : T100 Charolais
 Chovatel : JASNO, spol. s r.o. Jasenná
 Majitel : JASNO, spol. s r.o. Jasenná

**OTL
znaky**

Rohy	Ataxie	Q204X	F94L	Nt821	C313Y
-	G/G	+/+	+/+	-	-

OOO ZIT 339 CASTOR 6146791641
 OO ICH 007 LINGOT DOR 7122335954
 MOO 7121376650 FR BUVETTE 7121376650

OTEC ICH 975 ELEVATOR Z HUZOVÉ 241000744632081

OMO ZTP 659 DENIER 7121918505
 MO 260641 981 CZ 241000260641981
 MMO 174988 981 CZ 241000174988981

OOM 279 328 DINGLE HOFMEISTER MF0054531
 OM ZIT 159 BALTHAYOCK TOMAHAWK ET MBM0007585
 MOM 0 BALTHAYOCK GELATIN FF0051879

MA 217031 972 CZ /5 ot 063000217031972

OMM ZTI 227 CHURCHILL 0312677943
 MM 176510 972 CZ 063000176510972
 MMM 152754 972 CZ 063000152754972

Vl.užit:nar: 46 *** kg ve 120d: 185 kg 210d: 340 kg 365d: 623 kg / kříž: 144 cm
 Přírůstek v testu : 2058 g / 102 přírůstek od narození: 1617 g / 99 šourek 40 cm
 Věk při ZV 408 dní aktuálně k 23.03.22 hmotnost: 659 kg výška v kříži: 144 cm

PLEMENNÉ HODNOTY

LINEARNÍ HODNOCENÍ

	pp	ru	pp	ru	TR	KT	OS	UT	Hmot	kříž	TR	KT	OS	UT	CE		
BÝK	PE	102	110	ME	100	107	104	104	104	105							
MATKA	PE	101	99	ME	98	104	101	101	101	101	742	144	24	19	17	6	66
OTEC	PE	105	101	ME	101	118	107	113	115	115	698	141	25	20	21	8	74

HODNOCEN: TR 10 / /10 KT / / OS / / UT Výsledek:

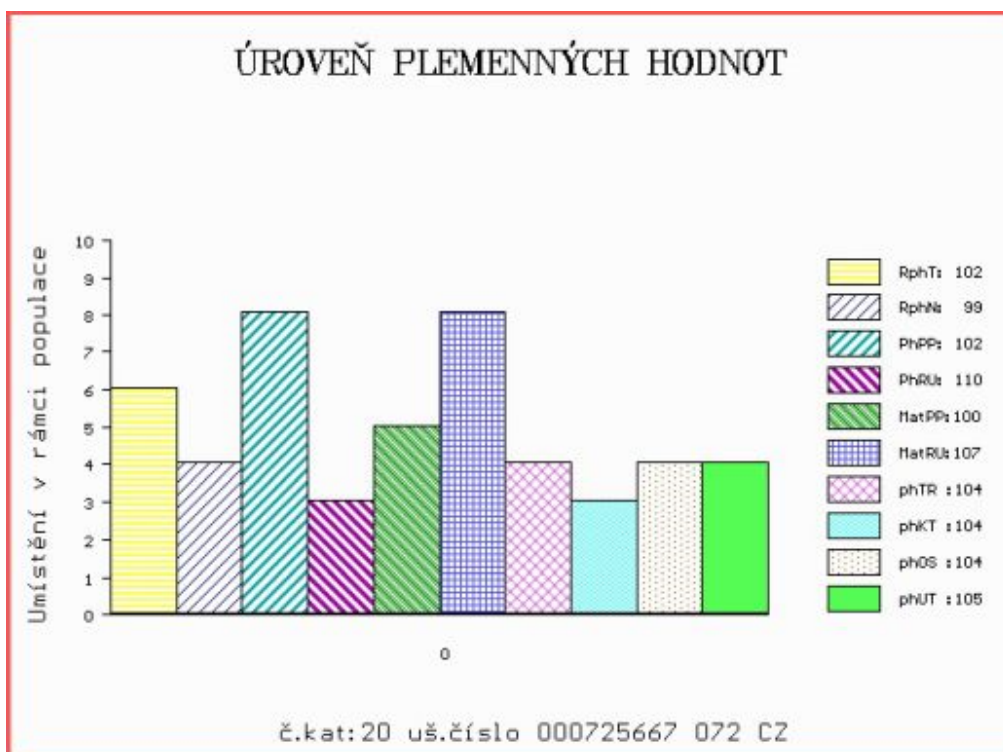

Číslo : 725669 072 CZ HRANOL JASNO Číslo katalogu 21
 Dat.nar. : 10.03.2021 Plemeno : T100 Charolais
 Chovatel : JASNO, spol. s r.o. Jasenná
 Majitel : JASNO, spol. s r.o. Jasenná

**OTL
znaky**

Rohy	Ataxie	Q204X	F94L	Nt821	C313Y
-	G/G	+/+	+/+	-	-

OOO 285 384 UNGARO 7121283463
 OO 285 383 GRILLON 7121831774
 MOO 7121436970 FR BRUYERE 7121436970

OTEC ICH 009 LAVILLIERS 7122385652
 OMO 267 732 TURBO CE71 7932490213
 MO 7121799781 FR EDITH PIAF 7121799781
 MMO 7121383826 FR VEDETTE 7121383826

OOM ZCH 516 MAGENTA 4296105603
 OM ZTP 787 TONIC SMILOVSKÝ 128000640727061
 MOM 34240 961 CZ MAMINA SMILOVSKÁ 128000034240961

MA 242167 972 CZ /4 ot 063000242167972
 OMM ZCH 921 VENT 6340514847
 MM 140386 972 CZ 063000140386972
 MMM 35178 645 CZ 063000035178645

Vl.užit:nar: 58 *** kg ve 120d: 200 kg 210d: 338 kg 365d: 590 kg / kříž: 138 cm
 Přírustek v testu : 1758 g / 105 přírustek od narození: 1421 g / 105 šourek 41 cm
 Věk při ZV 407 dní aktuálně k 23.03.22 hmotnost: 595 kg výška v kříži: 138 cm

PLEMENNÉ HODNOTY

LINEARNÍ HODNOCENÍ

	pp	ru	pp	ru	TR	KT	OS	UT	Hmot	kříž	TR	KT	OS	UT	CE		
BÝK	PE	85	117	ME	106	94	102	106	107	106							
MATKA	PE	102	107	ME	97	102	106	101	99	102	760	147	27	19	17	6	69
OTEC	PE	86	109	ME	103	92	100	117	122	116	632	135	23	24	24	8	79

HODNOCEN: TR 8 / / 9 KT / / OS / / UT Výsledek:

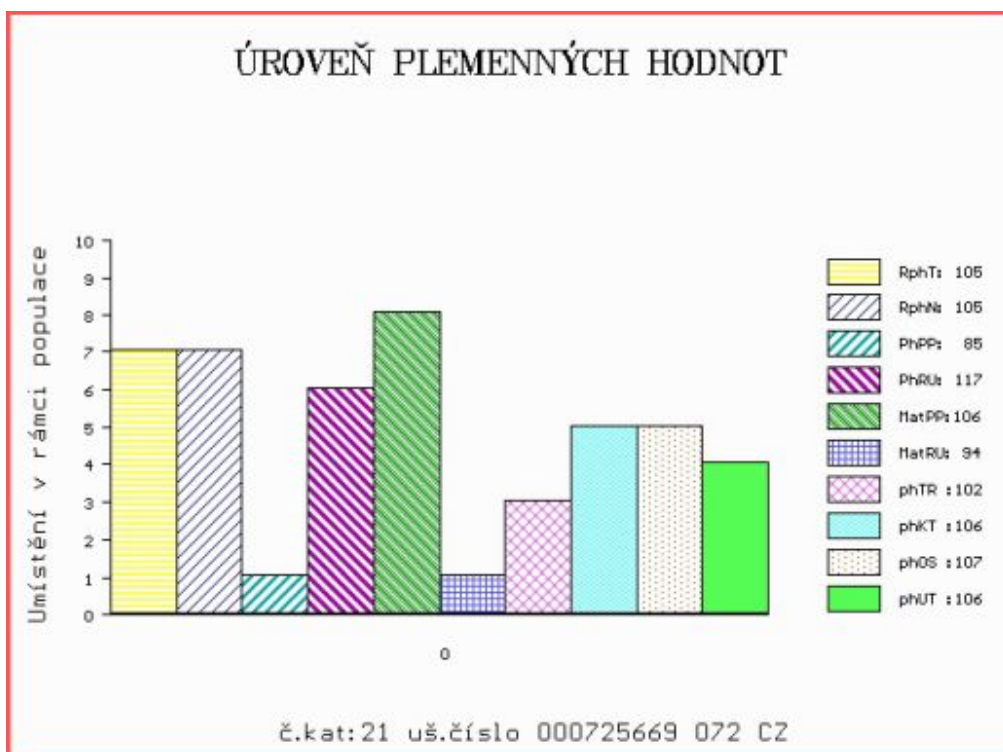

Číslo : 809945 081 CZ HOROSKOP Z DUBNICE Číslo katalogu 22
 Dat.nar. : 10.03.2021 Plemeno : T100 Charolais
 Chovatel : AGROFARMA DUBNICE s.r.o.
 Majitel : AGROFARMA DUBNICE s.r.o.

OTL znaky	Rohy	Ataxie	Q204X	F94L	Nt821	C313Y
	-	G/G	+/+	+/+	-	-

OOO	269 449	IDEALISTE RVS	1893105537
OO	ZTI 245	SUEDOIS	5811102125
MOO	5813099561	FR PLUIE	5813099561

OTEC	ZIT	210	VALDAUF ZE SKAL	275000590252062
OMO	ZCH 806	HABIT	7992101442	
MO	124746 962	CZ	275000124746962	
MMO	114787 601	CZ	275000114787601	

OOM	ZCH 704	NATUR	3697010336
OM	ZTI 490	PÁV Z MEZIBOŘÍ	017000570035061
MOM	210983 961	CZ NORMA Z MEZIBOŘÍ	017000210983961

MA	224771 981 CZ	/7 ot	447000224771981
OMM	ZCH 940	VALSEUR	2148224023
MM	127694 941	CZ RYBA Z TÝNIŠTĚ	411000127694941
MMM	311654649	FR VOLONTE	0311654649

Vl.užit:nar: 54 *** kg ve 120d: 191 kg 210d: 311 kg 365d: 520 kg / kříž: 138 cm
 Přírůstek v testu : 1450 g / 102 přírůstek od narození: 1312 g / 100 šourek 42 cm
 Věk při ZV 407 dní aktuálně k 23.03.22 hmotnost: 550 kg výška v kříži: 139 cm

PLEMENNÉ HODNOTY										LINEARNÍ HODNOCENÍ							
	pp	ru	pp	ru	TR	KT	OS	UT		Hmot	kříž	TR	KT	OS	UT	CE	
BÝK	PE	98	100	ME	102	109	100	95	94	95							
MATKA	PE	104	92	ME	102	111	94	93	94	93	740	147	22	19	17	6 64	
OTEC	PE	99	106	ME	97	107	110	111	110	110	715	140	25	20	20	6 71	

HODNOCEN: TR 9 / / 6 KT / / OS / / UT Výsledek:

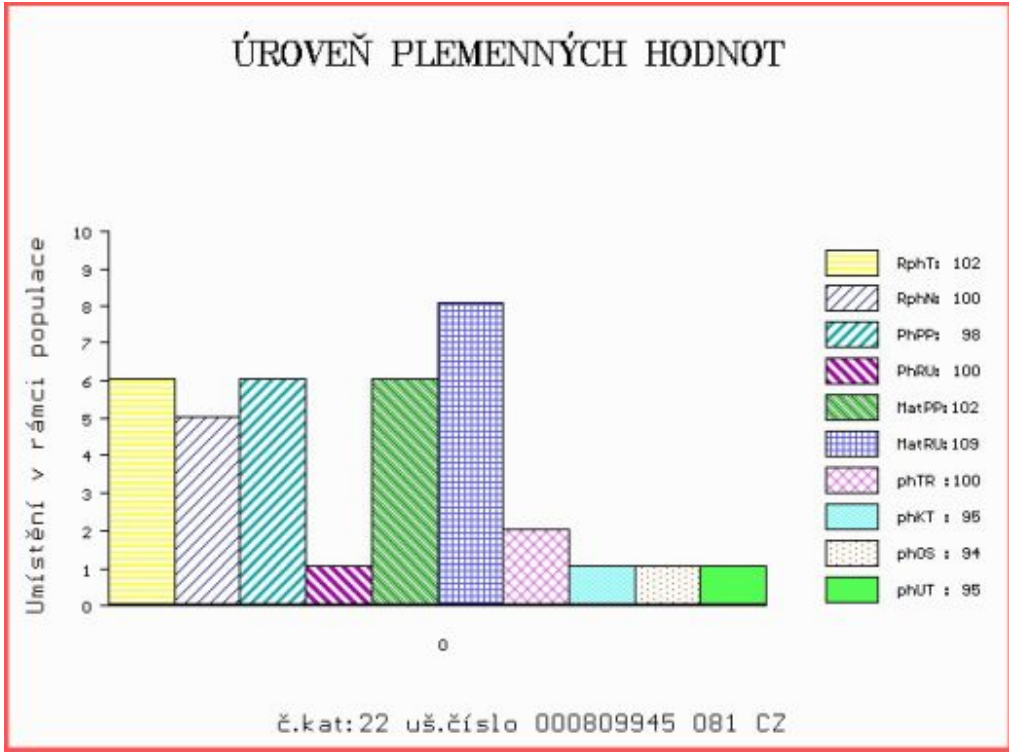

Číslo : 638044 041 CZ HORAL Z ČISTÉ Číslo katalogu 23
 Dat.nar. : 11.03.2021 Plemeno : T100 Charolais
 Chovatel : UFARMA spol s.r.o., Čistá u Rovné
 Majitel : UFARMA spol s.r.o., Čistá u Rovné

**OTL
znaky**

Rohy	Ataxie	Q204X	F94L	Nt821	C313Y
-	G/G	MH/+	+/+	-	-

OOO 272 290 SYLVANER 1017031840
 OO ZIT 521 FIRST 7613879841
 MOO 7613879072 FR ANETH 7613879072

OTEC ICH 137 BECAUD Z ČISTÉ G/G MH/+ 369000589606041

OMO CHP 870 MONTY Z VESELÍČKA 068000114591021
 MO 159736 941 CZ 369000159736941
 MMO 5810101147 FR SAGESSE 5810101147

OOM ZTI 247 VIZIR P 7121074461
 OM ZTI 590 ROMEO Z BORU V 386000590710021
 MOM 133472 921 CZ BLAŽENKA Z BORU 386000133472921

MA 159770 941 CZ /5 ot G/G +/+ P 369000159770941

OMM ZCH 731 LANG 182032028803
 MM 108211 941 CZ OLINA Z ČISTÉ 369000108211941
 MMM 7121031745 FR SEPIA 7121031745

Vl.užit:nar: 51 *** kg ve 120d: 241 kg 210d: 386 kg 365d: 666 kg / kříž: 143 cm
 Přírustek v testu : 2083 g / 114 přírustek od narození: 1716 g / 110 šourek 40 cm
 Věk při ZV 406 dní aktuálně k 23.03.22 hmotnost: 698 kg výška v kříži: 143 cm

PLEMENNÉ HODNOTY

LINEARNÍ HODNOCENÍ

	pp	ru	pp	ru	TR	KT	OS	UT	Hmot	kříž	TR	KT	OS	UT	CE		
BÝK	PE	88	126	ME	117	98	117	115	114	116							
MATKA	PE	94	106	ME	121	109	110	106	105	108	950	151	28	24	21	9	82
OTEC	PE	92	124	ME	108	97	116	121	121	122	700	140	27	23	24	9	83

HODNOCEN: TR 10 / /10 KT / / OS / / UT Výsledek:

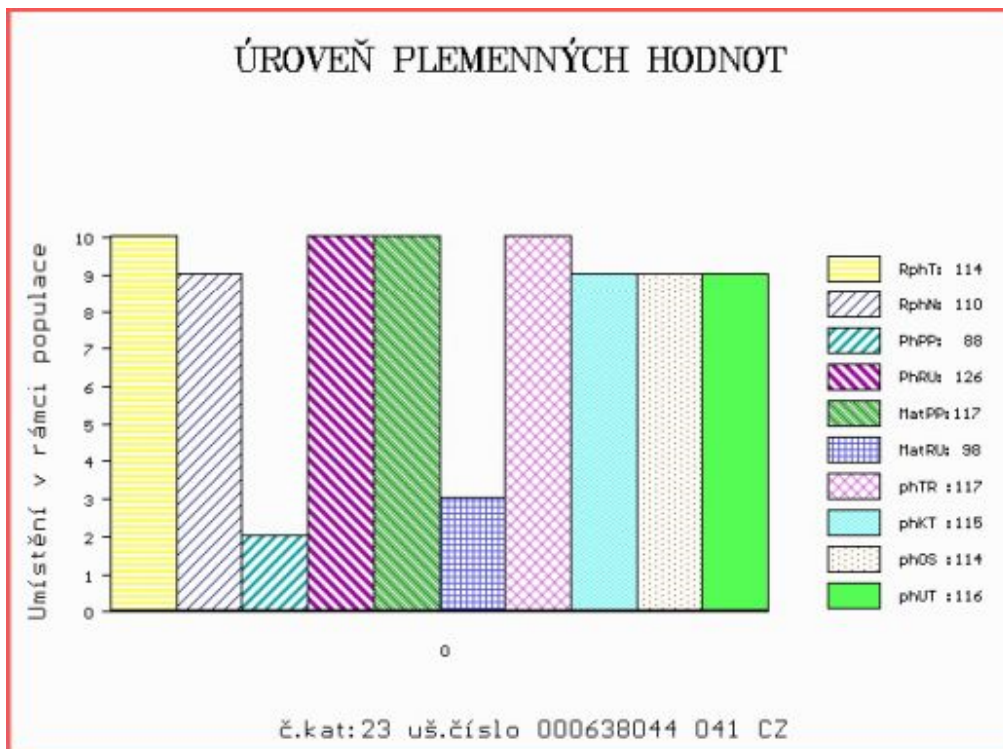

Číslo : 848913 052 CZ HIT Z ADRŠPACHU Číslo katalogu 24
 Dat.nar. : 18.03.2021 Plemeno : T100 Charolais
 Chovatel : Vlček Martin, Proruby
 Majitel : Vlček Martin, Proruby

**OTL
znaky**

Rohy	Ataxie	Q204X	F94L	Nt821	C313Y
-	G/G	+/+	+/+	-	-

OOO	291 699	HUGO BOSS	7121932330
OO	291 698	LASKARI	7122415631
MOO	5811509440	FR ESCADRILLE	5811509440

OTEC	ITI	072	OCEAN	2147467255
OMO	ZTI 891	URFE	7121253026	
MO	2147461036	FR HOMERE	2147461036	
MMO	2147468629	FR ETOILE	2147468629	

OOM	285 127	GLAIEUL P	7121802791
OM	ZIT 829	JAPON SC P	0311944018
MOM	313730548	FR FRAISE	0313730548

MA	312265309	FR	/3	ot L IRMINE	0312265309
OMM	288 292	GRENADIER	3615361506		
MM	314853469	FR IRMINE	0314853469		
MMM	312898892	FR DOLINE	0312898892		

Vl.užit:nar: 52 *** kg ve 120d: 228 kg 210d: 362 kg 365d: 663 kg / kříž: 141 cm
 Přírustek v testu : 2241 g / 100 přírustek od narození: 1678 g / 97 šourek 43 cm
 Věk při ZV 399 dní aktuálně k 23.03.22 hmotnost: 673 kg výška v kříži: 141 cm

PLEMENNÉ HODNOTY

LINEARNÍ HODNOCENÍ

	pp	ru	pp	ru	TR	KT	OS	UT	Hmot	kříž	TR	KT	OS	UT	CE		
BÝK	PE	97	118	ME	96	94	110	108	107	108							
MATKA	PE	95	108	ME	95	106	108	106	105	106	880	147	23	22	22	8	75
OTEC	PE	98	112	ME	96	94	111	115	116	116	0	0	0	0	0	0	0

HODNOCEN: TR 10 / /10 KT / / OS / / UT Výsledek:

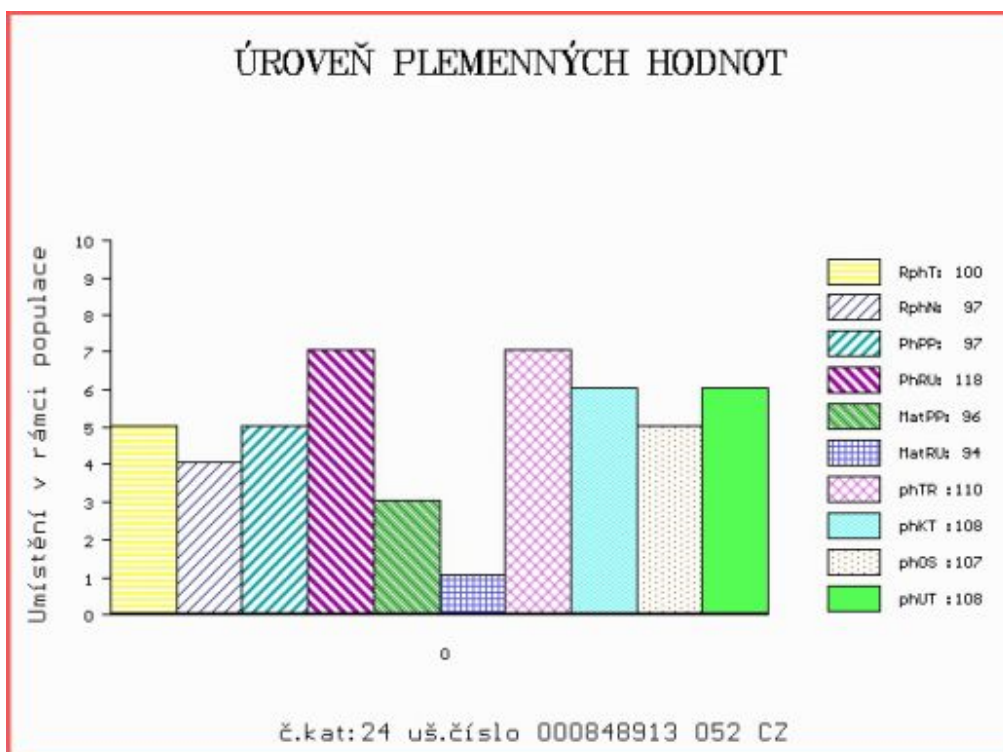

Číslo : **725676 072 CZ** **HOLBA JASNO** Číslo katalogu 25
 Dat.nar. : 19.03.2021 Plemeno : T100 Charolais
 Chovatel : JASNO, spol. s r.o. Jasenná
 Majitel : JASNO, spol. s r.o. Jasenná

**OTL
znaky**

Rohy	Ataxie	Q204X	F94L	Nt821	C313Y
-	G/G	+/+	+/+	-	-

OOO ZCH 701 NOVOTEL 5897127519
 OO ZTI 083 VITTOZ RJ 4240974109
 MOO 7189120527 FR EPOPEE 7189120527

OTEC ICH 311 BRATR SMILOVSKÝ 128000918372061

OMO ZTI 662 DUNLOP 0801705044
 MO 443666 961 CZ VALCHA SMILOVSKÁ 128000443666961
 MMO 263823 961 CZ PALICE SMILOVSKÁ 128000263823961

OOM ZCH 516 MAGENTA 4296105603
 OM ZTP 787 TONIC SMILOVSKÝ 128000640727061
 MOM 34240 961 CZ MAMINA SMILOVSKÁ 128000034240961

MA 227176 972 CZ /5 ot 063000227176972

OMM ZCH 953 VAL D'OR 6341244565
 MM 152752 972 CZ 063000152752972
 MMM 13556 972 CZ 063000013556972

Vl.užit:nar: **48** *** kg ve 120d: **187** kg 210d: **323** kg 365d: **596** kg / kříž: **143** cm
 Přírustek v testu : **1716 g / 111** přírustek od narození: **1504 g / 109** šourek **41** cm
 Věk při ZV **398** dní aktuálně k 23.03.22 hmotnost: **603** kg výška v kříži: **143** cm

PLEMENNÉ HODNOTY

LINEARNÍ HODNOCENÍ

	pp	ru	pp	ru	TR	KT	OS	UT	Hmot	kříž	TR	KT	OS	UT	CE		
BÝK	PE	95	116	ME	106	99	104	101	100	101							
MATKA	PE	108	112	ME	104	89	98	98	98	98	742	144	23	20	19	7	69
OTEC	PE	86	107	ME	105	113	118	115	113	114	716	140	23	21	20	7	71

HODNOCEN: TR 10 / /10 KT / / OS / / UT Výsledek:

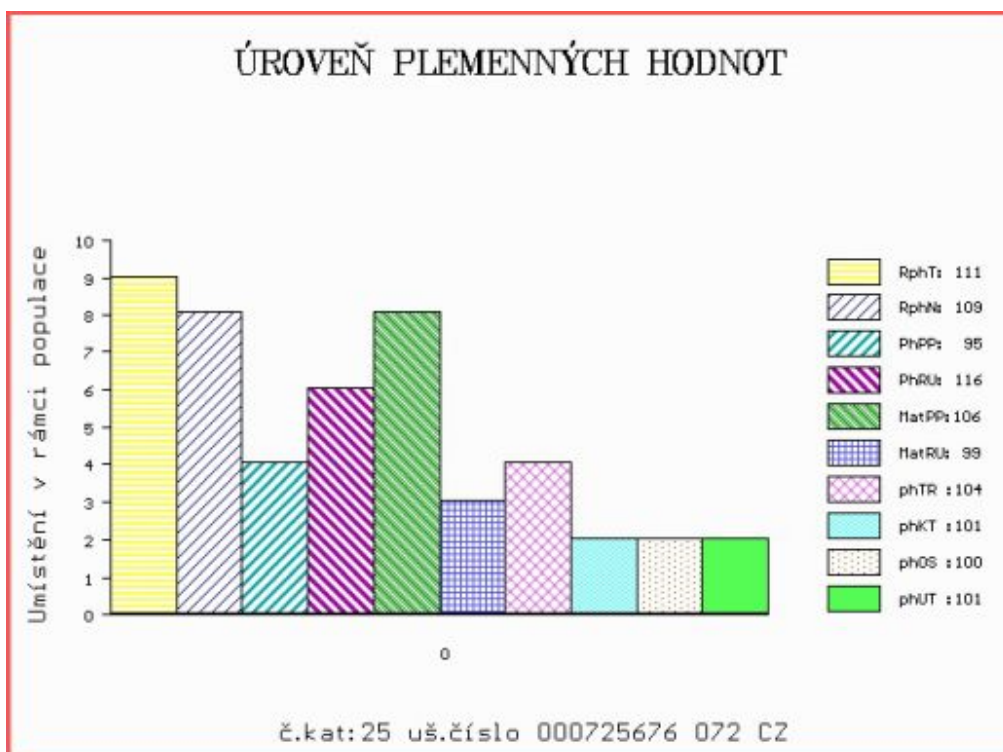

Číslo : 796964 071 CZ HUBERT Z ÚJEZDA Číslo katalogu 26
 Dat.nar. : 25.03.2021 Plemeno : T100 Charolais
 Chovatel : Družstvo Velký Újezd
 Majitel : Jihočeský chovatel a.s.Č.Budějovice

**OTL
znaky**

Rohy	Ataxie	Q204X	F94L	Nt821	C313Y
-	G/G	+/+	F/+	-	-

OOO 273 685 AIGLEROYAL 7121054669
 OO ICH 447 HATENON 5813112473
 MOO 5812706308 FR BADINE P 5812706308

OTEC ITI 087 ETANOL AGROCHYT 391000082738064

OMO ZTI 554 UTOPIQUE 3533581663
 MO 488667 961 CZ ZIMNÍ AGROCHYT 391000488667961
 MMO 415955 961 CZ MÁJA AGROCHYT 391000415955961

OOM 281 165 AKARAD 5810505016
 OM ZPT 404 IMPER 7121713755
 MOM 7121740889 FR FLANELLE 7121740889

MA 343291 971 CZ /1 ot 010000343291971

OMM ZIT 222 VICENA Z HOREK 329000640683052
 MM 286621 971 CZ 010000286621971
 MMM 174009 971 CZ 010000174009971

Vl.užit:nar: 49 *** kg ve 120d: 204 kg 210d: 329 kg 365d: 611 kg / kříž: 135 cm
 Přírůstek v testu : 1891 g / 95 přírůstek od narození: 1537 g / 103 šourek 40 cm
 Věk při ZV 392 dní aktuálně k 23.03.22 hmotnost: 607 kg výška v kříži: 135 cm

PLEMENNÉ HODNOTY

LINEARNÍ HODNOCENÍ

	pp	ru	pp	ru	TR	KT	OS	UT	Hmot	kříž	TR	KT	OS	UT	CE
BÝK PE	94	116	ME	97	106	106	107	110	109						
MATKA PE	99	107	ME	97	98	106	105	107	105	731	147	20	20	18	6 64
OTEC PE	93	115	ME	93	119	116	118	119	120	678	145	28	21	21	7 77

HODNOCEN: TR 7 / /10 KT / / OS / / UT Výsledek:

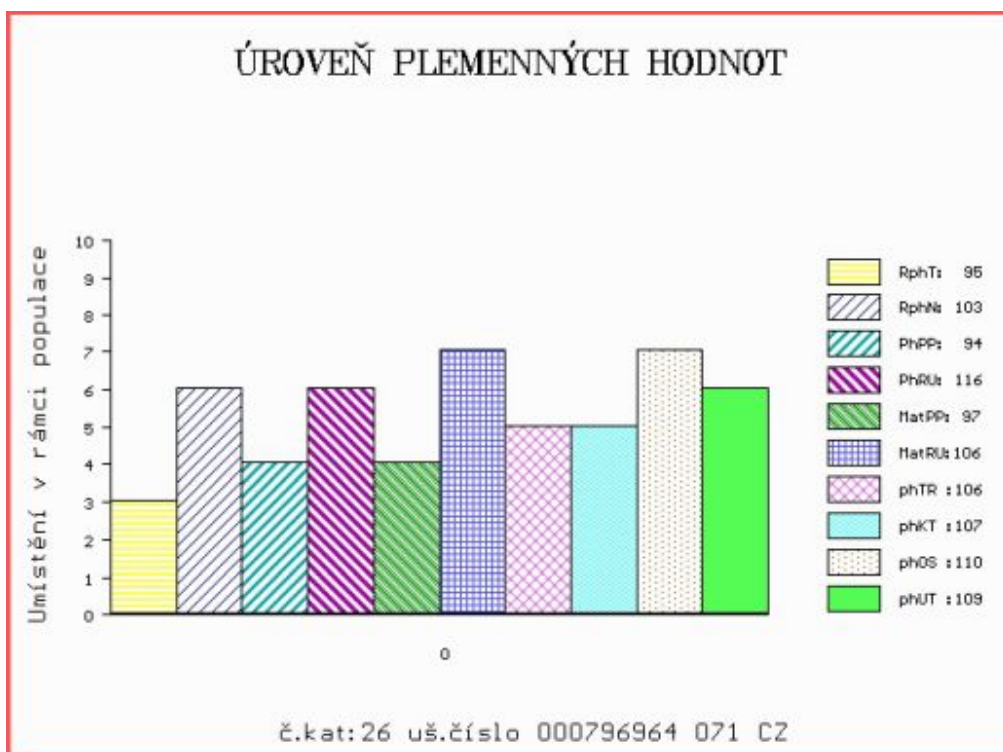

Číslo : 638054 041 CZ HOMOLE Z ČISTÉ Číslo katalogu 27
 Dat.nar. : 31.03.2021 Plemeno : T100 Charolais
 Chovatel : UFARMA spol s.r.o., Čistá u Rovné
 Majitel : UFARMA spol s.r.o., Čistá u Rovné

**OTL
znaky**

Rohy	Ataxie	Q204X	F94L	Nt821	C313Y
-	G/G	+/+	+/+	-	-

OOO 285 906 HOUBLON 7121762462
 OO ICH 078 JAQUARD 5813114386
 MOO 5812509279 FR ECOSSAISE 5812509279

OTEC ICH 806 DONBAS Z ČISTÉ A/G MH/+ 369000609568041

OMO CHP 870 MONTY Z VESELÍČKA 068000114591021
 MO 159736 941 CZ 369000159736941
 MMO 5810101147 FR SAGESSE 5810101147

OOM ZTI 087 RURAL 6502730908
 OM ZTP 462 RAPIR 417000584589031
 MOM 3035 417 CZ 148417003035

MA 159757 941 CZ /7 ot 369000159757941

OMM CHP 705 TAQUIN 7121042409
 MM 128850 941 CZ 369000128850941
 MMM 7204377037 FR USSON 7037 7204377037

Vl.užit:nar: 47 *** kg ve 120d: 219 kg 210d: 379 kg 365d: 595 kg / kříž: 132 cm
 Přírůstek v testu : 1441 g / 100 přírůstek od narození: 1501 g / 104 šourek 43 cm
 Věk při ZV 386 dní aktuálně k 23.03.22 hmotnost: 583 kg výška v kříži: 132 cm

PLEMENNÉ HODNOTY

LINEARNÍ HODNOCENÍ

	pp	ru	pp	ru	TR	KT	OS	UT	Hmot	kříž	TR	KT	OS	UT	CE		
BÝK	PE	93	119	ME	101	103	109	120	123	120							
MATKA	PE	103	115	ME	98	111	107	115	116	115	820	147	25	23	22	8	78
OTEC	PE	74	122	ME	108	94	112	123	126	124	661	139	25	24	24	8	81

HODNOCEN: TR 6 / / 9 KT / / OS / / UT Výsledek:

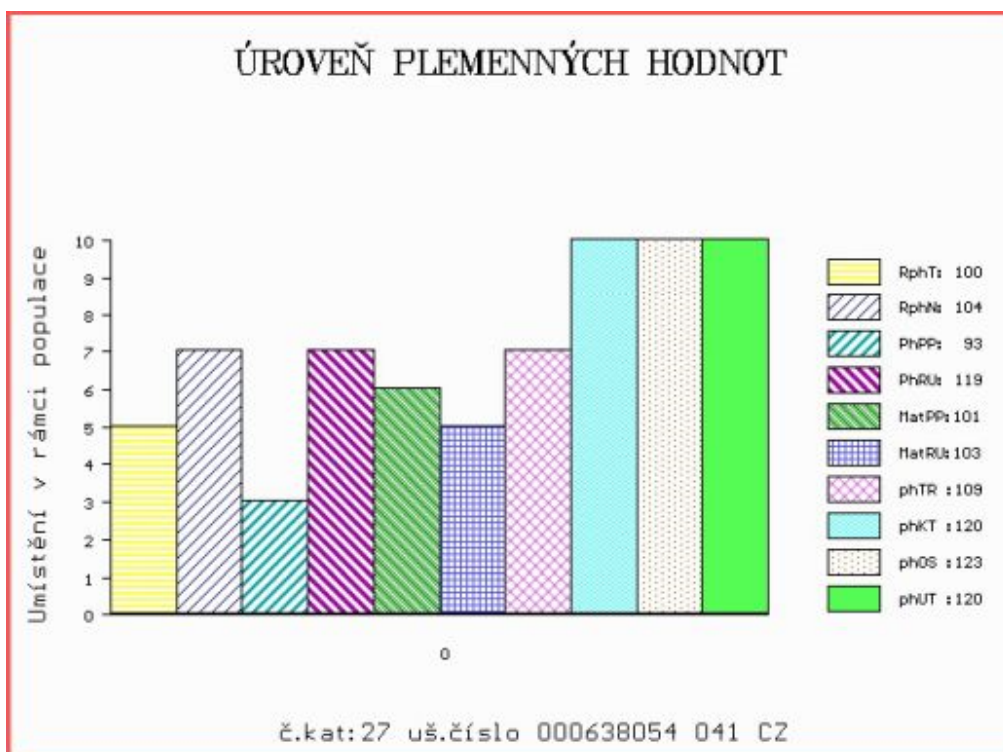

Číslo : 890904 053 CZ HAAS AVENA Číslo katalogu 28
 Dat.nar. : 10.01.2021 Plemeno : Y100 Limousine
 Chovatel : Avena s.r.o.Dlouhá Třebová
 Majitel : Avena s.r.o.Dlouhá Třebová

**OTL
znaky**

Rohy	Ataxie	Q204X	F94L	Nt821	C313Y
-	-	-	-	-	-

OOO	272 687	STAR MN	2302612261
OO	ZLI 945	FORTISSIMO	3704321021
MOO	3704323382	FR URTICAIRE	3704323382

OTEC	ZLM	531	ATOM ZE DVORA	114000693458053
OMO	ZLI 434	MÝTUS VFU	007000113842081	
MO	137954 953	CZ OLINKA ZE DVORA	114000137954953	
MMO	138519 511	CZ KLÁRA ZE DVORA	114000138519511	

OOM	ZLI 437	MOZART Z CUNKOVA ET	253000156381031
OM	LIP 501	REXÍK Z KALIŠTĚ	031000562343053
MOM	8167 517	CZ DOLINA Z KALIŠTĚ	031517008167

MA	318894 953 CZ	/5 ot	028000318894953
OMM	ZLI 319	JOKER VFU	007764119018
MM	177797 953	CZ	028000177797953
MMM	143297 511	CZ	028000143297511

Vl.užit:nar: 46 *** kg ve 120d: 220 kg 210d: 340 kg 365d: 514 kg / kříž: 136 cm
 Přírůstek v testu : 1350 g / 98 přírůstek od narození: 1325 g / 99 šourek 41 cm
 Věk při ZV 466 dní aktuálně k 23.03.22 hmotnost: 625 kg výška v kříži: 140 cm

PLEMENNÉ HODNOTY

LINEARNÍ HODNOCENÍ

	pp	ru	pp	ru	TR	KT	OS	UT	Hmot	kříž	TR	KT	OS	UT	CE		
BÝK	PE	93	119	ME	112	101	107	108	108	109							
MATKA	PE	89	117	ME	109	109	112	109	109	111	780	146	26	18	16	6	66
OTEC	PE	93	116	ME	119	94	103	103	101	102	712	140	26	22	21	8	77

HODNOCEN: TR 8 / / 9 KT / / OS / / UT Výsledek:

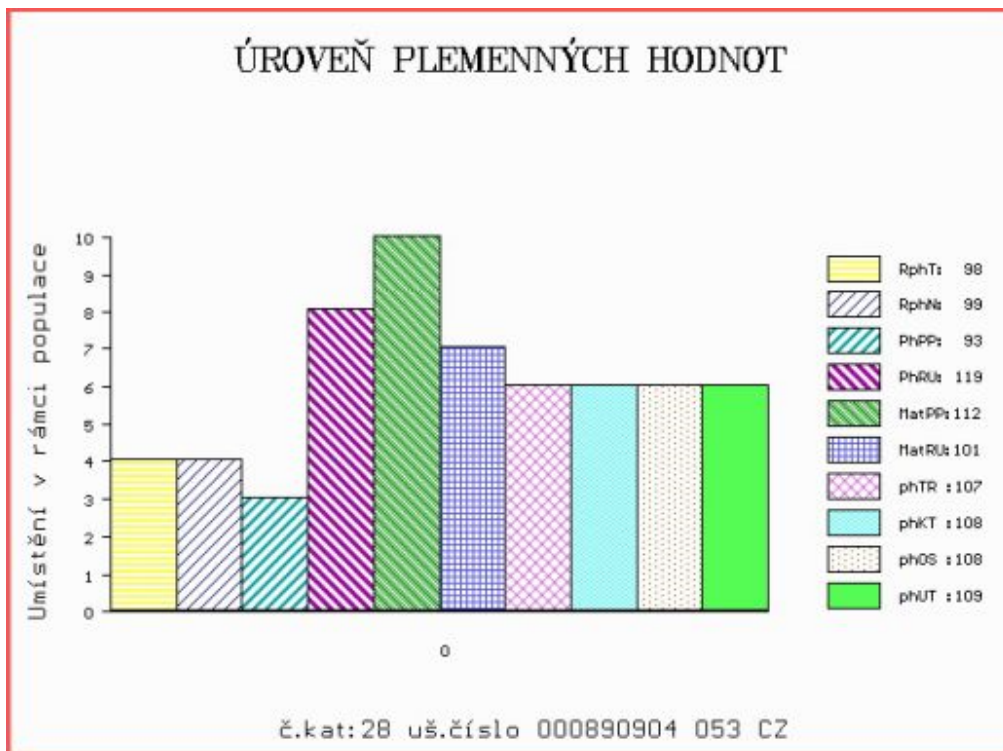

Číslo : 181964 064 CZ HASTUR SE SEDLEJOVA P* Číslo katalogu 29
 Dat.nar. : 12.01.2021 Plemeno : Y100 Limousine
 Chovatel : Lojda Karel, Ing., Sedlejev
 Majitel : Lojda Karel, Ing., Sedlejev

**OTL
znaky**

Rohy	Ataxie	Q204X	F94L	Nt821	C313Y
P*	-	-	-	-	-

OOO ZLI 650 TIGRIS PP 14.026 24243
 OO 288 302 FANON P 1635850111
 MOO 2308914117 FR CANON 2308914117

OTEC ZIL 150 IDALGO PP 8758730945

OMO ZLI 940 CLOVIS P 2308914479
 MO 8758730711 FR FANFARE P 8758730711
 MMO 8797006227 FR NELLY 8797006227

OOM 271 897 ARMSTRONG 1932109285
 OM ZLM 397 ABIDOL 14.042 30553
 MOM 1403295191 DE HATARI 14.032 95191

MA 626132 961 CZ /3 ot 395000626132961

OMM ZLI 443 PATOCLE 1200097968
 MM 351726 961 CZ 395000351726961
 MMM 47396 931 CZ 056931047396

Vl.užit:nar: 45 *** kg ve 120d: 190 kg 210d: 300 kg 365d: 483 kg / kříž: 134 cm
 Přírůstek v testu : 1500 g / 104 přírůstek od narození: 1248 g / 107 šourek 39 cm
 Věk při ZV 464 dní aktuálně k 23.03.22 hmotnost: 588 kg výška v kříži: 139 cm

PLEMENNÉ HODNOTY

LINEARNÍ HODNOCENÍ

	pp	ru	pp	ru	TR	KT	OS	UT	Hmot	kříž	TR	KT	OS	UT	CE
BÝK PE	91	112	ME 95	93	103	98	95	96							
MATKA PE	102	102	ME 100	89	88	91	91	91	614	/ 132	23	19	20	7	69
OTEC PE	88	123	ME 84	97	106	107	107	105	0	/ 0	0	0	0	0	0

HODNOCEN: TR 7 / / 7 KT / / OS / / UT Výsledek:

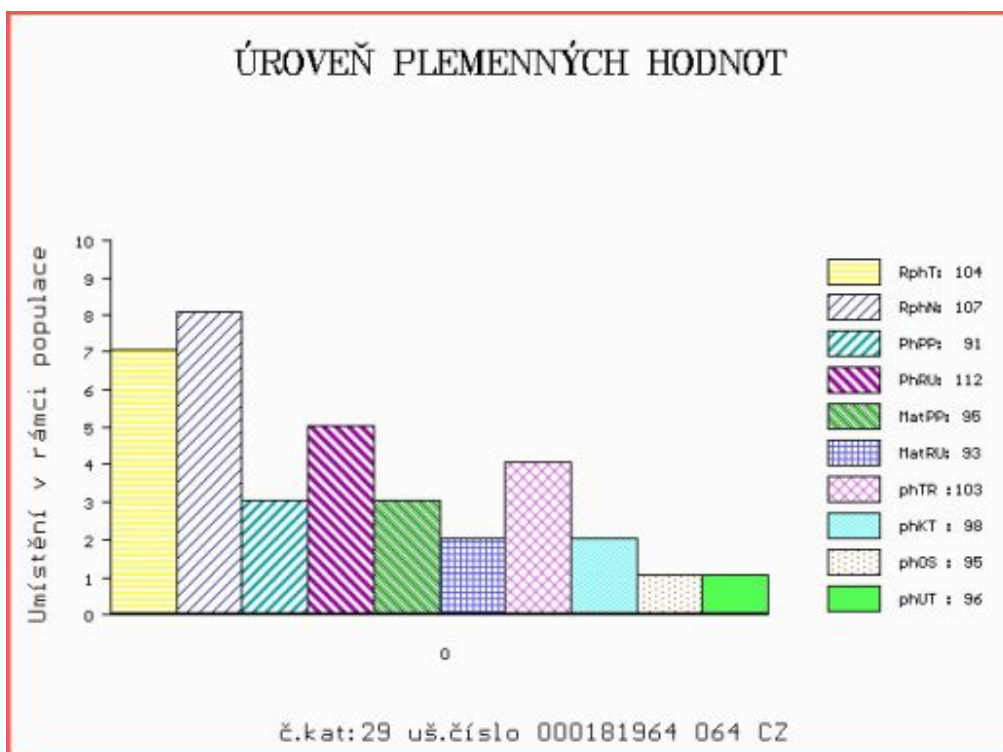

Číslo : 890908 053 CZ HAWK AVENA Číslo katalogu 30
 Dat.nar. : 14.01.2021 Plemeno : Y100 Limousine
 Chovatel : Avena s.r.o.Dlouhá Třebová
 Majitel : Avena s.r.o.Dlouhá Třebová

**OTL
znaky**

Rohy	Ataxie	Q204X	F94L	Nt821	C313Y
-	-	-	-	-	-

OOO 272 687 STAR MN 2302612261
 OO ZLI 945 FORTISSIMO 3704321021
 MOO 3704323382 FR URTICAIRE 3704323382

OTEC ZLM 531 ATOM ZE DVORA 114000693458053

OMO ZLI 434 MÝTUS VFU 007000113842081
 MO 137954 953 CZ OLINKA ZE DVORA 114000137954953
 MMO 138519 511 CZ KLÁRA ZE DVORA 114000138519511

OOM ZLI 394 LUIS VFU 007081014356
 OM LIP 429 PEPAN Z KALIŠTĚ 031000538040053
 MOM 8137 517 CZ DORIS Z KALIŠTĚ 031517008137

MA 240109 953 CZ /8 ot 028000240109953

OMM ZLI 319 JOKER VFU 007764119018
 MM 177797 953 CZ 028000177797953
 MMM 143297 511 CZ 028000143297511

Vl.užit:nar: 46 *** kg ve 120d: 194 kg 210d: 305 kg 365d: 540 kg / kříž: 138 cm
 Přírůstek v testu : 1758 g / 96 přírůstek od narození: 1383 g / 96 šourek 41 cm
 Věk při ZV 462 dní aktuálně k 23.03.22 hmotnost: 645 kg výška v kříži: 140 cm

PLEMENNÉ HODNOTY

LINEARNÍ HODNOCENÍ

	pp	ru	pp	ru	TR	KT	OS	UT	Hmot	kříž	TR	KT	OS	UT	CE
BÝK PE	101	116	ME	105	95	95	99	100	99						
MATKA PE	105	113	ME	94	97	105	108	109	109	880	148	26	20	19	7 72
OTEC PE	93	116	ME	119	94	103	103	101	102	712	140	26	22	21	8 77

HODNOCEN: TR 8 / /10 KT / / OS / / UT Výsledek:

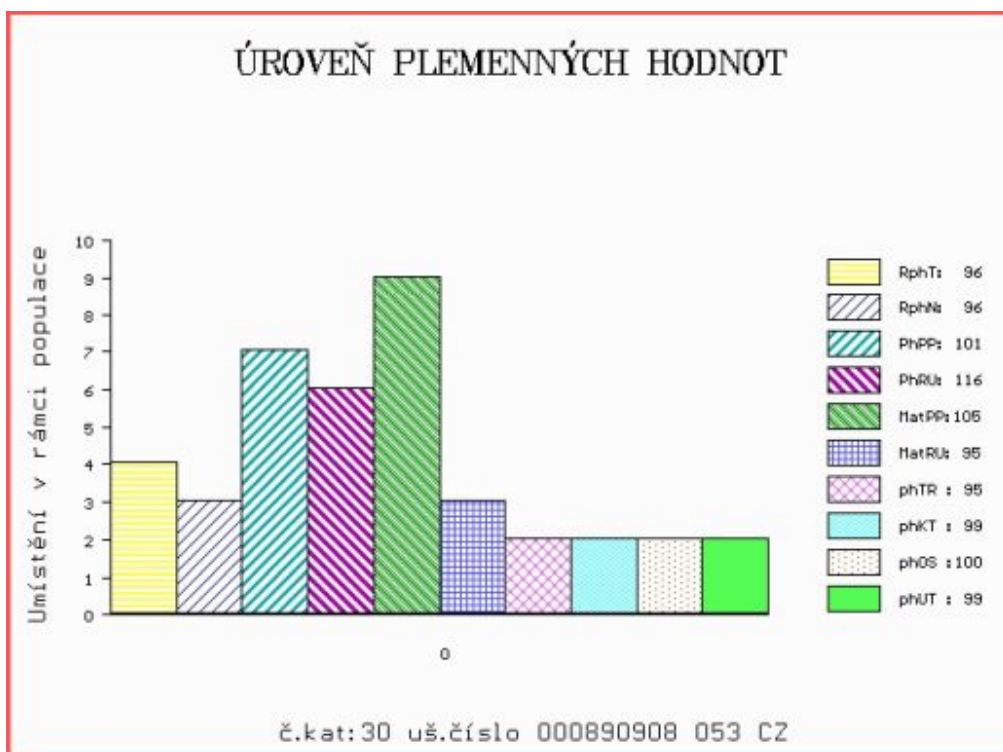

Číslo : 890910 053 CZ HIDALGO AVENA Číslo katalogu 31
 Dat.nar. : 15.01.2021 Plemeno : Y100 Limousine
 Chovatel : Avena s.r.o.Dlouhá Třebová
 Majitel : Avena s.r.o.Dlouhá Třebová

**OTL
znaky**

Rohy	Ataxie	Q204X	F94L	Nt821	C313Y
-	-	-	-	-	-

OOO 272 687 STAR MN 2302612261
 OO ZLI 945 FORTISSIMO 3704321021
 MOO 3704323382 FR URTICAIRE 3704323382

OTEC ZLM 531 ATOM ZE DVORA 114000693458053

OMO ZLI 434 MÝTUS VFU 007000113842081
 MO 137954 953 CZ OLINKA ZE DVORA 114000137954953
 MMO 138519 511 CZ KLÁRA ZE DVORA 114000138519511

OOM ZLI 437 MOZART Z CUNKOVA ET 253000156381031
 OM LIP 501 REXÍK Z KALIŠTĚ 031000562343053
 MOM 8167 517 CZ DOLINA Z KALIŠTĚ 031517008167

MA 295710 953 CZ /6 ot ZRADA AVENA 028000295710953

OMM ZLI 319 JOKER VFU 007764119018
 MM 219102 953 CZ 028000219102953
 MMM 18033 953 CZ LILIE AVENA 028000018033953

Vl.užit:nar: 46 *** kg ve 120d: 220 kg 210d: 342 kg 365d: 622 kg / kříž: 140 cm
 Přírůstek v testu : 2075 g / 100 přírůstek od narození: 1623 g / 98 šourek 42 cm
 Věk při ZV 461 dní aktuálně k 23.03.22 hmotnost: 747 kg výška v kříži: 145 cm

PLEMENNÉ HODNOTY

LINEARNÍ HODNOCENÍ

	pp	ru	pp	ru	TR	KT	OS	UT	Hmot	kříž	TR	KT	OS	UT	CE		
BÝK	PE	99	122	ME	105	100	109	109	109	110							
MATKA	PE	102	118	ME	95	113	119	116	115	117	830	147	26	19	18	7	70
OTEC	PE	93	116	ME	119	94	103	103	101	102	712	140	26	22	21	8	77

HODNOCEN: TR 10 / /10 KT / / OS / / UT Výsledek:

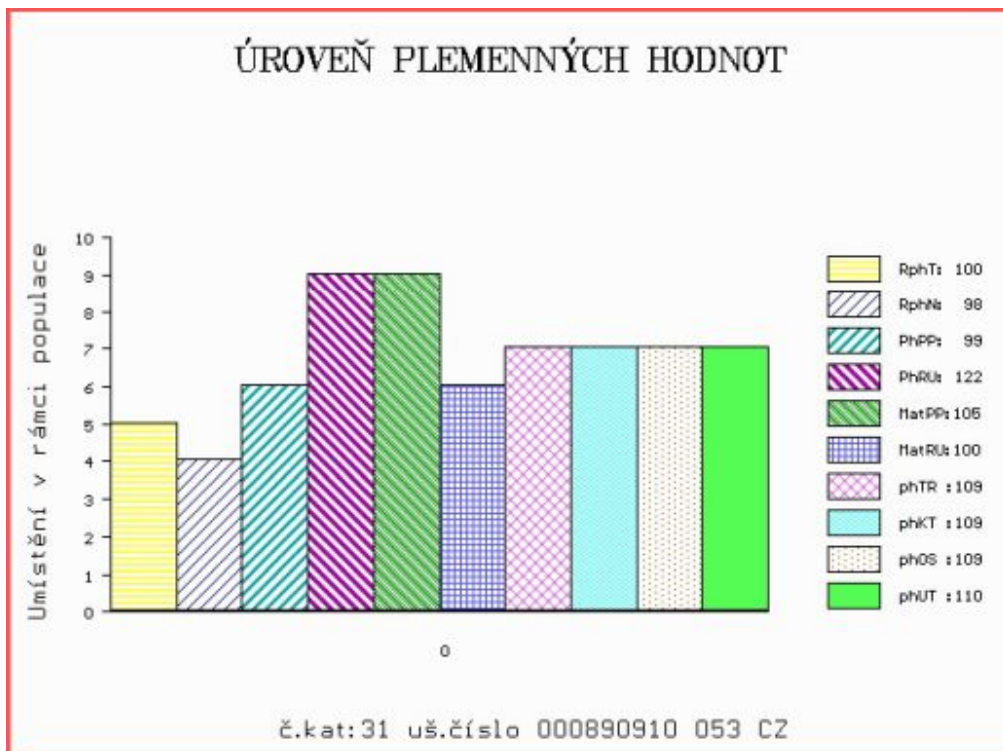

Číslo : 144605 034 CZ HARMONIC SS V* Číslo katalogu 32
 Dat.nar. : 16.01.2021 Plemeno : Y100 Limousine
 Chovatel : Smažik Jaroslav, Ing., Lom
 Majitel : Jihočeský chovatel a.s.Č.Budějovice

**OTL
znaky**

Rohy	Ataxie	Q204X	F94L	Nt821	C313Y
P*	-	-	F/F	-	-

OOO ZLI 490 REMIX 1717626948
 OO ZLM 439 GUNADARK PO P 1532190769
 MOO 1528519103 FR DOREE P 1528519103

OTEC ZLM 984 JENSUIS PP 1215150355
 OMO 281 667 CYAN PO P 3330065435
 MO 1213044942 FR HONORABLE P 1213044942
 MMO 1210076103 FR EGERIE 1210076103

OOM ZLI 400 NEUF 2297004114
 OM ZLM 056 ARMORIC 2219279723
 MOM 2219279337 FR SOURIANTE 2219279337

MA 696600 931 CZ /1 ot EMILY SS 506000696600931
 OMM ZLI 930 VALERIAN 4145044764
 MM 533903 931 CZ ZITA AGF 448000533903931
 MMM 284479 921 CZ TULIPA MOF 391000284479921

Vl.užit:nar: 46 kg ve 120d: 202 kg 210d: 309 kg 365d: 478 kg / kříž: 133 cm
 Přírůstek v testu : 1466 g / 108 přírůstek od narození: 1230 g / 100 šourek 39 cm
 Věk při ZV 460 dní aktuálně k 23.03.22 hmotnost: 576 kg výška v kříži: 137 cm

PLEMENNÉ HODNOTY

LINEARNÍ HODNOCENÍ

	pp	ru	pp	ru	TR	KT	OS	UT	Hmot	kříž	TR	KT	OS	UT	CE		
BÝK	PE	108	115	ME	95	101	97	97	98	98							
MATKA	PE	101	114	ME	85	108	105	108	108	108	712	144	23	21	20	7	71
OTEC	PE	116	118	ME	99	94	101	106	106	106	0	0	0	0	0	0	0

HODNOCEN: TR 7 / / 7 KT / / OS / / UT Výsledek:

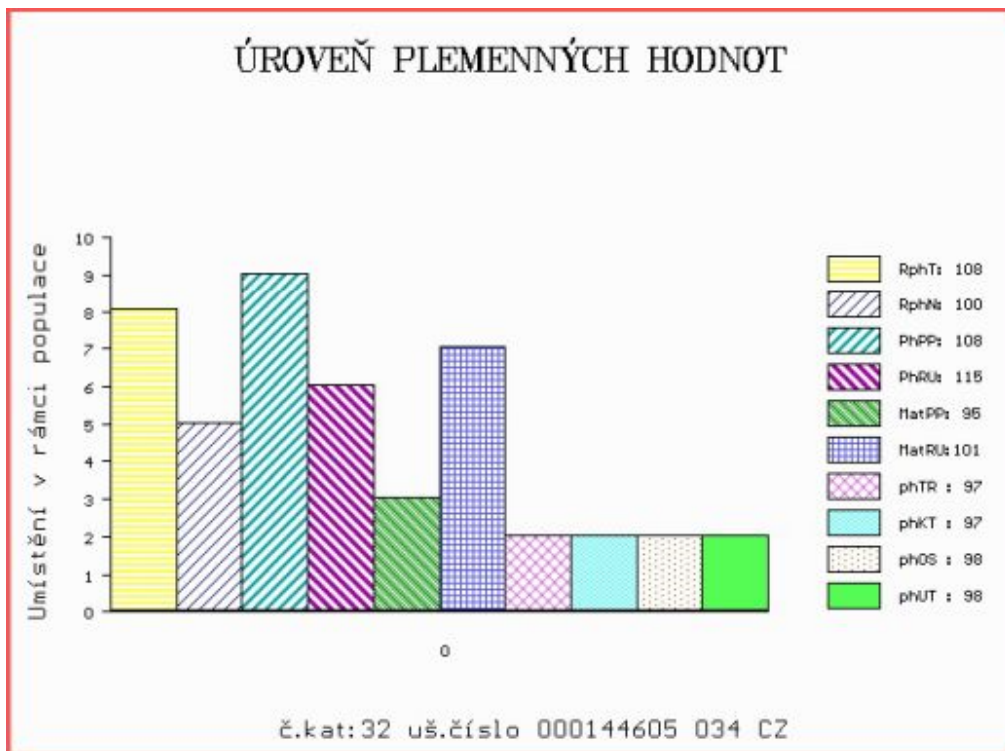

Číslo : 179197 064 CZ HONZA Z VLASENICE Číslo katalogu 33
 Dat.nar. : 17.01.2021 Plemeno : Y100 Limousine
 Chovatel : Váňa Karel, Vlasenice
 Majitel : Jihočeský chovatel a.s.Č.Budějovice

**OTL
znaky**

Rohy	Ataxie	Q204X	F94L	Nt821	C313Y
-	-	-	-	-	-

OOO 270 815 INDECIS 2293004195
 OO ZLI 560 ON-DIT 3615069746
 MOO 3690006248 FR FRANCHON 3690006248

Otec ZLM 650 CHATELAIN 1208099630
 OMO ZLI 400 NEUF 2297004114
 MO 1204098377 FR URANE 1204098377
 MMO 1200097963 FR PERLINE 1200097963

OOM 275 831 POSEIDON 7713469838
 OM ZLM 050 AZURRI 1932014117
 MOM 1998008588 FR OLYMPE 1998008588

MA 721999 961 CZ /1 ot TEREZKA Z VLASENIC 493000721999961
 OMM ZLM 113 ULSTER Z KALIŠTĚ 031000658942053
 MM 328076 953 CZ FELICITA ZE LHOTKY 464000328076953
 MMM 33181 953 CZ FANY Z KALIŠTĚ 031953033181

Vl.užit:nar: 50 *** kg ve 120d: 177 kg 210d: 325 kg 365d: 505 kg / kříž: 139 cm
 Přírustek v testu : 1500 g / 104 přírustek od narození: 1328 g / 108 šourek 39 cm
 Věk při ZV 459 dní aktuálně k 23.03.22 hmotnost: 621 kg výška v kříži: 143 cm

PLEMENNÉ HODNOTY

LINEARNÍ HODNOCENÍ

	pp	ru	pp	ru	TR	KT	OS	UT	Hmot	kříž	TR	KT	OS	UT	CE		
BÝK	PE	96	122	ME	94	102	117	112	110	112							
MATKA	PE	99	119	ME	97	96	107	108	107	108	844	153	29	23	22	8	82
Otec	PE	100	127	ME	87	104	111	114	114	115	0	0	0	0	0	0	0

HODNOCEN: TR 10 / / 9 KT / / OS / / UT Výsledek:

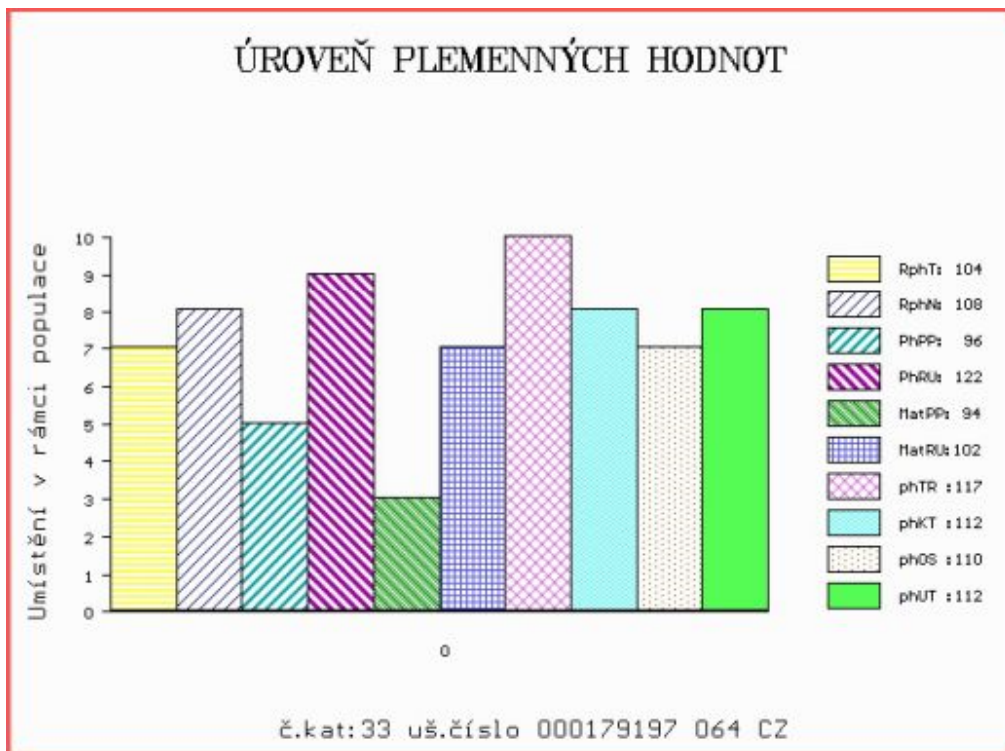

Číslo : 144606 034 CZ HIT SS R* Číslo katalogu 34
 Dat.nar. : 19.01.2021 Plemeno : Y100 Limousine
 Chovatel : Smažík Jaroslav, Ing., Lom
 Majitel : Jihočeský chovatel a.s.Č.Budějovice

**OTL
znaky**

Rohy	Ataxie	Q204X	F94L	Nt821	C313Y
R*	-	-	F/F	-	-

OOO	262 271	NOTAIRE	1298171399
OO	262 269	POPEYE	2399064280
MOO	2396034579	FR MANON	2396034579

OTEC ZLI 665 USSE 2303293868

OMO	262 280	FIGUIER	2390017738
MO	2395069771	FR LOTTE	2395069771
MMO	2387055312	FR COCOTTE	2387055312

OOM	271 960	GRAHAM'S PONCHO	GV99-046
OM	ZLI 837	GRAHAM'S UNBEATABLE	GV03-176
MOM	2392013639	FR HABITUDE	2392013639

MA 696604 931 CZ /1 ot ELSA SS 506000696604931

OMM	ZLI 929	TOPTORO	8122073617
MM	533893 931 CZ	ZITAVA AGF	448000533893931
MMM	262281 921 CZ	SVITAVA MOF	391000262281921

Vl.užit:nar: 46 kg ve 120d: 189 kg 210d: 302 kg 365d: 521 kg / kříž: 135 cm
 Přírůstek v testu : 1858 g / 103 přírůstek od narození: 1360 g / 97 šourek 40 cm
 Věk při ZV 457 dní aktuálně k 23.03.22 hmotnost: 628 kg výška v kříži: 137 cm

PLEMENNÉ HODNOTY

LINEARNÍ HODNOCENÍ

	pp	ru	pp	ru	TR	KT	OS	UT	Hmot	kříž	TR	KT	OS	UT	CE		
BÝK	PE	101	112	ME	95	103	96	93	93	94							
MATKA	PE	104	110	ME	89	100	102	100	99	100	728	143	22	21	20	7	70
OTEC	PE	97	112	ME	95	107	101	107	107	107	0	0	0	0	0	0	0

HODNOCEN: TR 7 / / 9 KT / / OS / / UT Výsledek:

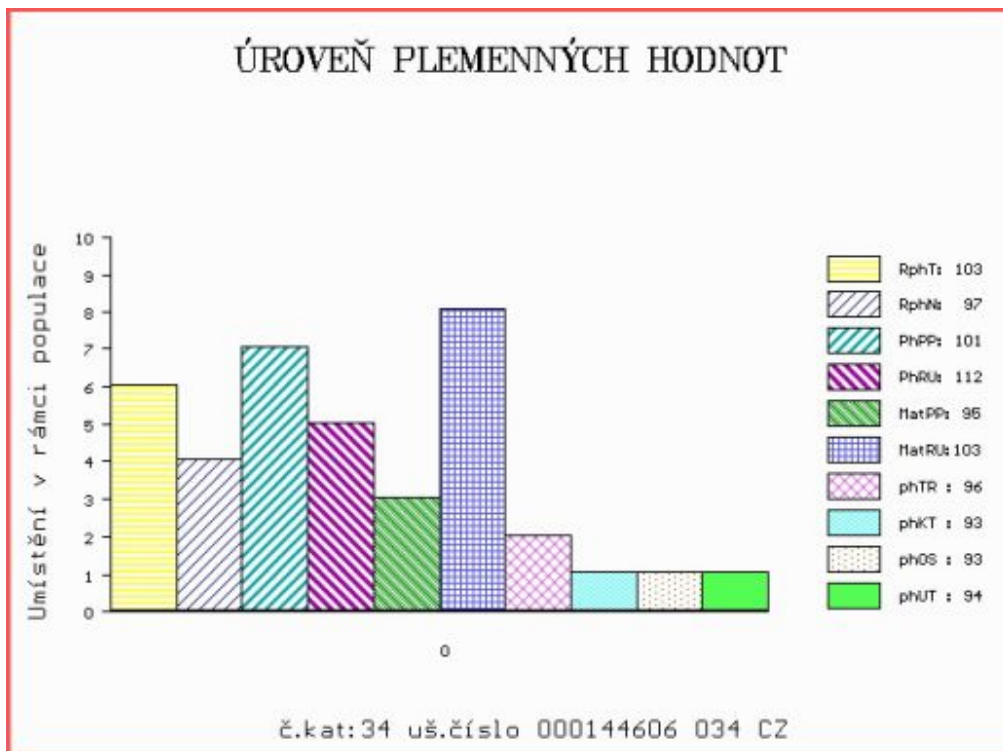

Číslo : 178634 034 CZ HORST Z TODNĚ P* Číslo katalogu 35
 Dat.nar. : 12.02.2021 Plemeno : Y100 Limousine
 Chovatel : Farka Martin, Todně
 Majitel : Farka Martin, Todně

**OTL
znaky**

Rohy	Ataxie	Q204X	F94L	Nt821	C313Y
P*	-	-	F/F	-	-

OOO 280 589 PONTO P 05.347 27285
 OO 281 376 PONTUS PP 05.365 13951
 MOO 534727277 DE OLIVIA P 05.347 27277

OTEC ZIL 654 TST PANDOR PP 09.872 53302

OMO 289 838 TST KANT P 09.404 17635
 MO 945458746 DE TST PP 09.454 58746
 MMO 941987574 DE TST EMMI P 09.419 87574

OOM 262 686 SOLIDE 1629597295
 OM ZLI 742 VETIVER MN 2304902134
 MOM 2398021960 FR ORTIE 2398021960

MA 530788 931 CZ /4 ot 397000530788931

OMM ZLI 443 PATOCLE 1200097968
 MM 419993 931 CZ URŠULA Z TODNĚ 397000419993931
 MMM 986047959 DE HALINA P 09.860 47959

Vl.užit:nar: 48 *** kg ve 120d: 221 kg 210d: 363 kg 365d: 614 kg / kříž: 142 cm
 Přírůstek v testu : 2191 g / 104 přírůstek od narození: 1651 g / 104 šourek 38 cm
 Věk při ZV 433 dní aktuálně k 23.03.22 hmotnost: 715 kg výška v kříži: 143 cm

PLEMENNÉ HODNOTY

LINEARNÍ HODNOCENÍ

	pp	ru	pp	ru	TR	KT	OS	UT	Hmot	kříž	TR	KT	OS	UT	CE		
BÝK	PE	89	126	ME	96	93	115	103	98	101							
MATKA	PE	79	104	ME	91	105	100	97	95	96	746	147	27	22	22	8	79
OTEC	PE	90	125	ME	101	90	110	94	90	93	1110	150	19	18	18	6	61

HODNOCEN: TR 10 / /10 KT / / OS / / UT Výsledek:

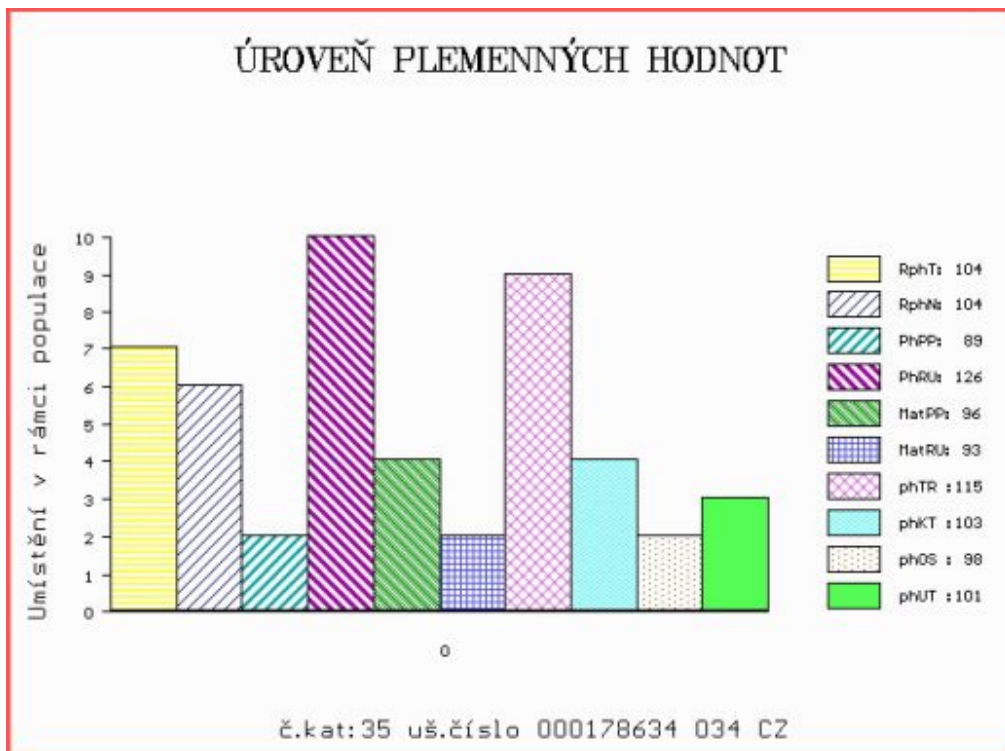

Číslo : 708772 072 CZ HYPOLIT Číslo katalogu 36
 Dat.nar. : 16.02.2021 Plemeno : Y100 Limousine
 Chovatel : Lysák Pavel, Brumov-Bylnice
 Majitel : Lysák Pavel, Brumov-Bylnice

**OTL
znaky**

Rohy	Ataxie	Q204X	F94L	Nt821	C313Y
-	-	-	-	-	-

OOO 280 437 WILODGE VANTASTIC WEY04-037
 OO ZLM 244 WILODGE FASTRAC WEY10-002
 MOO 102932700035 UK HAZELHEAD ANNIE HGL05-007

OTEC ZIL 132 CÍSAŘ ZE ŽDÁRA 433000963209031

OMO ZLI 539 CACAO 6503987463
 MO 213683 953 CZ FELA Z KALIŠTĚ 031000213683953
 MMO 130562 953 CZ FUJARA Z KALIŠTĚ 031000130562953

OOM 277 961 OBJAT 1930299413
 OM ZLM 092 MILLINGTON FRANKFURT MRJ10-605
 MOM 52200014 UK NEWSHAM LEMON BAU95-011

MA 283241 981 CZ /4 ot ANDULA VFU 007000283241981

OMM ZLI 490 REMIX 1717626948
 MM 244127 981 CZ 007000244127981
 MMM 119923 704 CZ JITŘENKA VFU 007000119923704

Vl.užit:nar: 43 *** kg ve 120d: 193 kg 210d: 305 kg 365d: 543 kg / kříž: 136 cm
 Přírustek v testu : 1883 g / 100 přírustek od narození: 1423 g / 97 šourek 37 cm
 Věk při ZV 429 dní aktuálně k 23.03.22 hmotnost: 612 kg výška v kříži: 136 cm

PLEMENNÉ HODNOTY

LINEARNÍ HODNOCENÍ

	pp	ru	pp	ru	TR	KT	OS	UT	Hmot	kříž	TR	KT	OS	UT	CE		
BÝK	PE	103	113	ME	107	102	94	103	106	102							
MATKA	PE	98	107	ME	105	102	99	110	112	109	843	146	25	21	20	7	73
OTEC	PE	105	125	ME	108	99	110	107	106	106	666	146	28	22	22	8	80

HODNOCEN: TR 7 / /10 KT / / OS / / UT Výsledek:

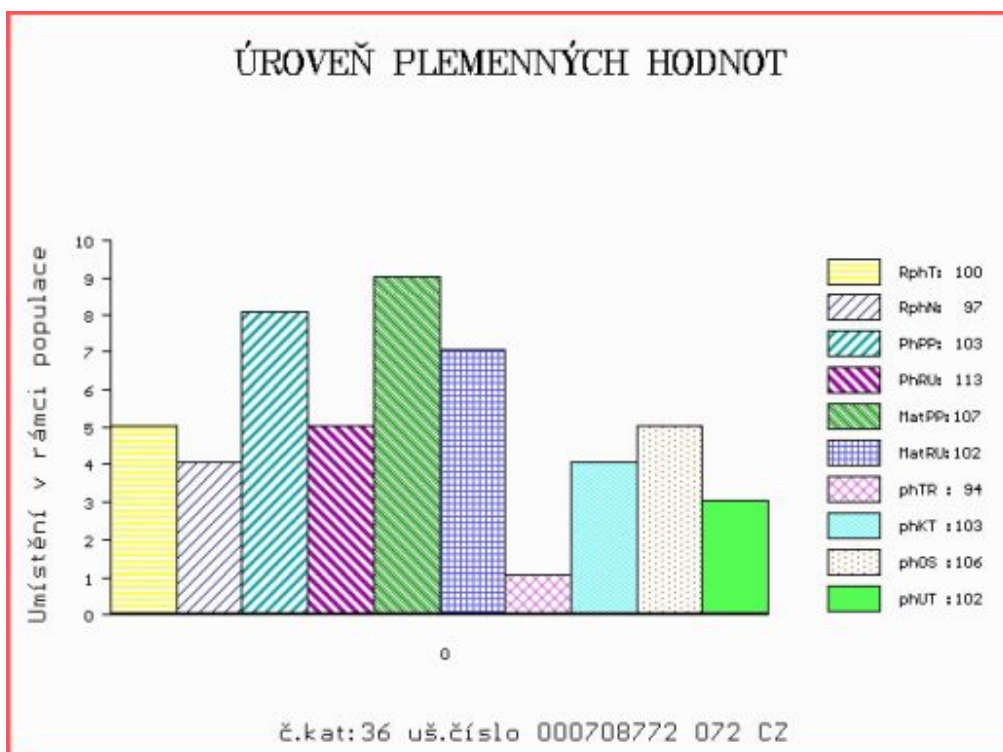

Číslo : 836087 052 CZ HUGO ZE ZDELOVA ET Číslo katalogu 37
 Dat.nar. : 06.03.2021 Plemeno : Y100 Limousine
 Chovatel : Novotný Ludovít, Zdelov
 Majitel : Novotný Ludovít, Zdelov

**OTL
znaky**

Rohy	Ataxie	Q204X	F94L	Nt821	C313Y
-	-	-	-	-	-

OOO	267 694	CASSIS	4088028055
OO	ZLI 400	NEUF	2297004114
MOO	2294004370	FR JUNGLE	2294004370

OTEC	285	135	BEL ORIENT	2424526210
OMO	ZLI 230	DAUPHIN	1988004715	
MO	2424430026	FR REZA	2424430026	
MMO	2497018792	FR NAVETTE	2497018792	

OOM	271 172	RADIUM	2255671867
OM	291 904	ULRICH	4955967348
MOM	4955967102	FR ORCHIDEE	4955967102

MA	5703694307	FR	/iETot DUNE	5703694307
OMM	ZLI 269	HIGHLANDER	1692111209	
MM	5703159975	FR PRUNE	5703159975	
MMM	5795135066	FR LUNIERE	5795135066	

Vl.užit:nar: 40 *** kg ve 120d: 270 kg 210d: 395 kg 365d: 653 kg / kříž: 141 cm
 Přírustek v testu : 1800 g / 113 přírustek od narození: 1688 g / 116 šourek 38 cm
 Věk při ZV 411 dní aktuálně k 23.03.22 hmotnost: 685 kg výška v kříži: 141 cm

PLEMENNÉ HODNOTY

LINEARNÍ HODNOCENÍ

	pp	ru	pp	ru	TR	KT	OS	UT	Hmot	kříž	TR	KT	OS	UT	CE
BÝK	PE	106	140	ME	95	90	119	112	109	112					
MATKA	PE	98	116	ME	101	105	108	102	100	102	0	0	0	0	0
OTEC	PE	101	122	ME	98	96	111	113	113	114	0	0	0	0	0

HODNOCEN: TR 10 / /10 KT / / OS / / UT Výsledek:

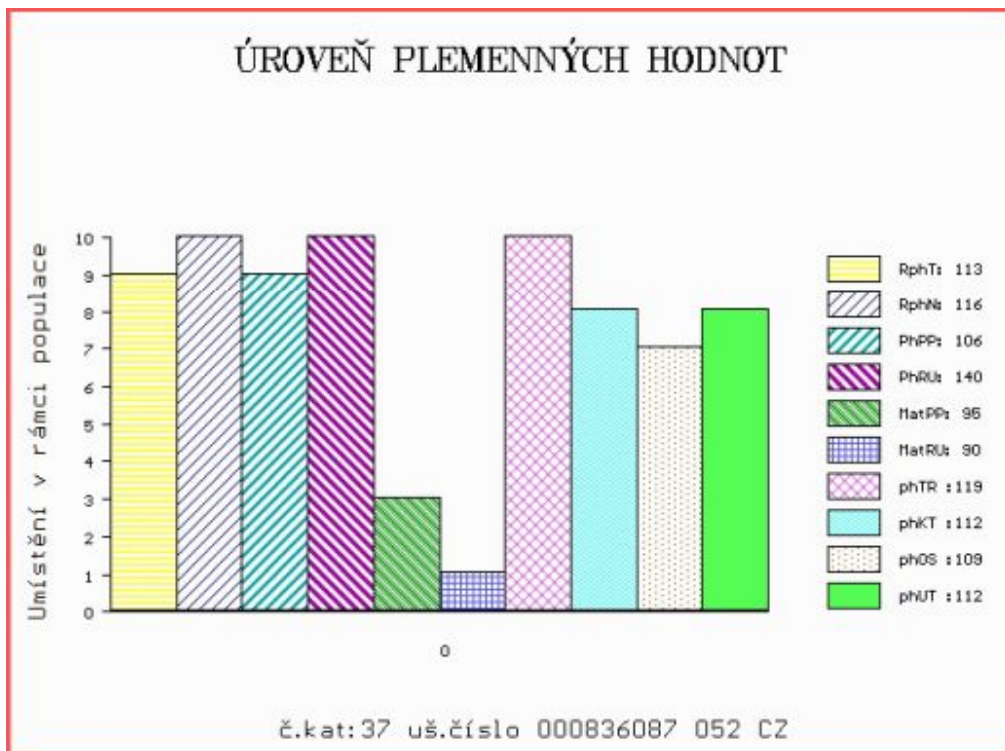

Číslo : 777375 081 CZ HAPPY Z MELČE P* Číslo katalogu 38
 Dat.nar. : 09.03.2021 Plemeno : Y100 Limousine
 Chovatel : Bystrianská Jana, Melč
 Majitel : Bystrianská Jana, Melč

**OTL
znaky**

Rohy	Ataxie	Q204X	F94L	Nt821	C313Y
P*	-	-	-	-	-

OOO ZIL 146 C.N.MATEO PP 05.353 09827
 OO 289 992 MAURICE VOM EIDERLAND P 01.173 56958
 MOO 535309840 DE C.N.FRIEDHILD P 05.353 09840

OTEC ZIL 416 DLG LUNDI PP 99446866
 OMO ZLI 650 TIGRIS PP 14.026 24243
 MO 99221565 LU DLG HYSTERIE P 99221565
 MMO 98879310 LU DLG EVOCATION 98879310

OOM 262 714 ABERG TAKIS P 58305-00385
 OM 269 976 AABERG ABEACUS P 58305-00426
 MOM 5830500344 DK ABERG POULA 58305-00344

MA 8731200396 DK /9 ot BLAESBORG DOLLY P 87312-00396
 OMM 270 195 OCTAVE 2398028135
 MM 4679100268 DK TRONSO BRITH-ANN 46791-00268
 MMM 4679100233 DK TRONSO POLL UMERINA P 46791-00233

Vl.užit:nar: 45 *** kg ve 120d: 189 kg 210d: 323 kg 365d: 550 kg / kříž: 140 cm
 Přírůstek v testu : 1616 g / 103 přírůstek od narození: 1414 g / 97 šourek 39 cm
 Věk při ZV 408 dní aktuálně k 23.03.22 hmotnost: 581 kg výška v kříži: 140 cm

PLEMENNÉ HODNOTY

LINEARNÍ HODNOCENÍ

	pp	ru	pp	ru	TR	KT	OS	UT	Hmot	kříž	TR	KT	OS	UT	CE		
BÝK	PE	108	116	ME	95	98	108	108	106	108							
MATKA	PE	105	109	ME	97	104	112	109	106	108	586	144	25	22	20	7	74
OTEC	PE	110	119	ME	89	95	106	105	105	107	0	0	0	0	0	0	0

HODNOCEN: TR 9 / /10 KT / / OS / / UT Výsledek:

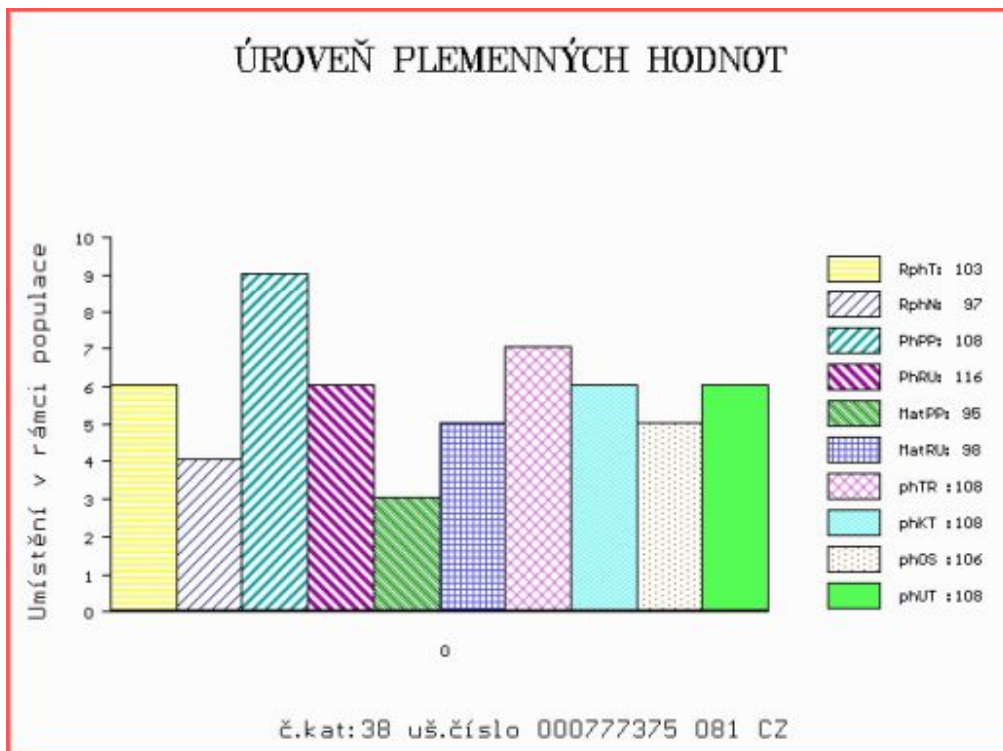

Číslo : 777378 081 CZ HAVEL Z MELČE R* Číslo katalogu 39
 Dat.nar. : 22.03.2021 Plemeno : Y100 Limousine
 Chovatel : Bystrianská Jana, Melč
 Majitel : Bystrianská Jana, Melč

**OTL
znaky**

Rohy	Ataxie	Q204X	F94L	Nt821	C313Y
R*	-	-	-	-	-

OOO 291 803 EPICEA 8728721293
 OO 291 736 HARICOT 2313130445
 MOO 2309431944 FR DELICATE 2309431944

OTEC ZIL 872 ORGIA P* 1941171387
 OMO 288 405 DALTON P 1933427912
 MO 1938028319 FR LUCRECE P 1938028319
 MMO 1934097990 FR GUERILLA 1934097990

OOM 280 189 DUC 2309431978
 OM ZLM 241 GRIMPEUR 1935148889
 MOM 1931457484 FR UBRUNETTE 1931457484

MA 345072 981 CZ /2 ot P 434000345072981
 OMM 270 373 VRAI P 8700840731
 MM 2309141 394 FR ELITE P 2309141394
 MMM 3615069816 FR PALOMBE 3615069816

Vl.užit:nar: 52 *** kg ve 120d: 204 kg 210d: 356 kg 365d: 579 kg / kříž: 141 cm
 Přírůstek v testu : 1550 g / 103 přírůstek od narození: 1443 g / 99 šourek 36 cm
 Věk při ZV 395 dní aktuálně k 23.03.22 hmotnost: 580 kg výška v kříži: 141 cm

PLEMENNÉ HODNOTY

LINEARNÍ HODNOCENÍ

	pp	ru	pp	ru	TR	KT	OS	UT	Hmot	kříž	TR	KT	OS	UT	CE
BÝK PE	77	126	ME	108	91	109	117	117	115						
MATKA PE	98	114	ME	104	103	98	109	110	108	756	146	26	21	21	7 75
OTEC PE	61	115	ME	104	88	111	111	111	111	788	149	28	21	21	8 78

HODNOCEN: TR 10 / /10 KT / / OS / / UT Výsledek:

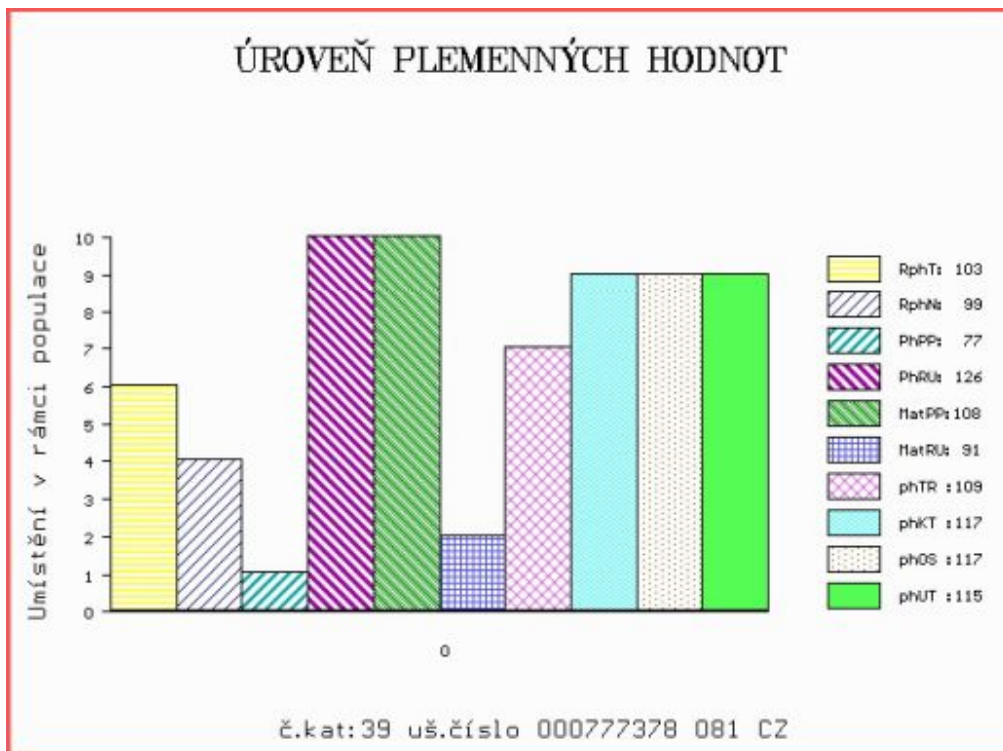

Číslo : 807801 081 CZ HELUX Z MELČE P* Číslo katalogu 40
 Dat.nar. : 24.03.2021 Plemeno : Y100 Limousine
 Chovatel : Bystrianská Jana, Melč
 Majitel : Bystrianská J.+ JCH Č.Budějovice

**OTL
znaky**

Rohy	Ataxie	Q204X	F94L	Nt821	C313Y
P*	-	-	-	-	-

OOO	291 803	EPICEA	8728721293
OO	291 736	HARICOT	2313130445
MOO	2309431944	FR DELICATE	2309431944

OTEC	ZIL	872	ORGIA P*	1941171387
OMO	288 405	DALTON P	1933427912	
MO	1938028319	FR LUCRECE P	1938028319	
MMO	1934097990	FR GUERILLA	1934097990	

OOM	270 230	OSTERGAARD TOR	77445-00232
OM	ZLI 745	BOEST DART P	24719-00459
MOM	2471900396	DK BOEST ANASTASIA P	24719-00396

MA	235004 981 CZ	/6 ot	434000235004981
OMM	272 132	VERYGOOD P	8715030726
MM	8715031 059	FR DANETTE P	8715031059
MMM	8715030835	FR BISCOTTE P	8715030835

Vl.užit:nar: 52 *** kg ve 120d: 174 kg 210d: 315 kg 365d: 519 kg / kříž: 134 cm
 Přírustek v testu : 1450 g / 103 přírustek od narození: 1280 g / 100 šourek 38 cm
 Věk při ZV 393 dní aktuálně k 23.03.22 hmotnost: 518 kg výška v kříži: 134 cm

PLEMENNÉ HODNOTY

LINEARNÍ HODNOCENÍ

	pp	ru	pp	ru	TR	KT	OS	UT	Hmot	kříž	TR	KT	OS	UT	CE		
BÝK	PE	67	103	ME	97	98	92	101	104	100							
MATKA	PE	100	97	ME	93	104	95	99	100	98	670	141	24	20	18	6	68
OTEC	PE	61	115	ME	104	88	111	111	111	111	788	149	28	21	21	8	78

HODNOCEN: TR 7 / / 8 KT / / OS / / UT Výsledek:

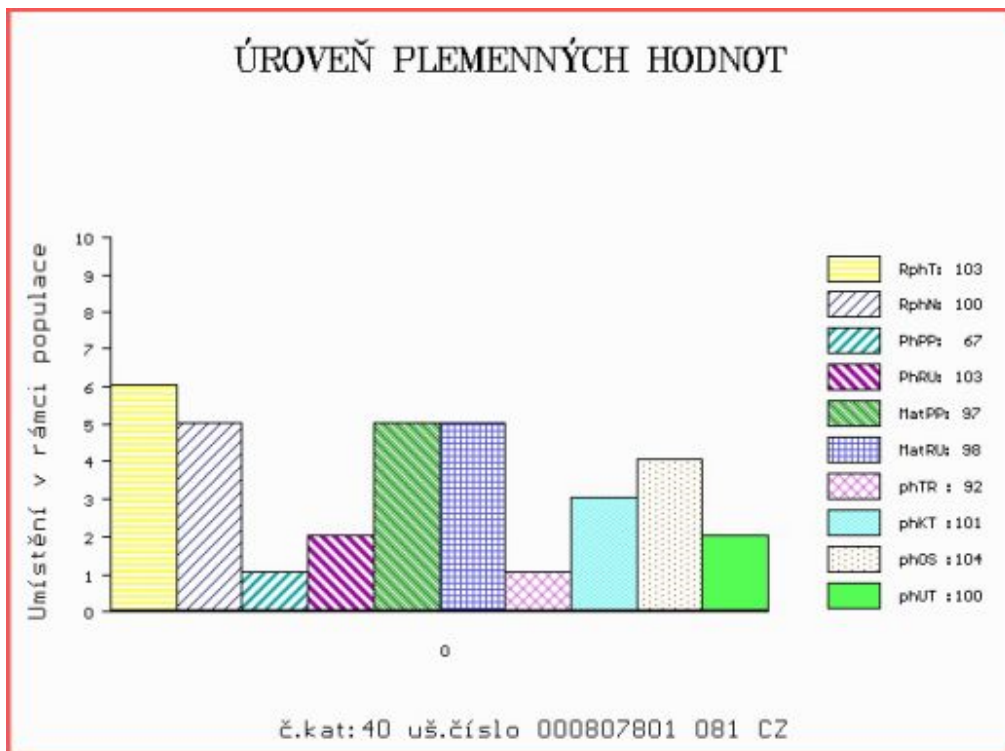

Číslo : 708778 072 CZ HUGGINS Číslo katalogu 41
 Dat.nar. : 29.03.2021 Plemeno : Y100 Limousine
 Chovatel : Lysák Pavel, Brumov-Bylnice
 Majitel : Lysák Pavel, Brumov-Bylnice

**OTL
znaky**

Rohy	Ataxie	Q204X	F94L	Nt821	C313Y
-	-	-	-	-	-

OOO 280 437 WILODGE VANTASTIC WEY04-037
 OO ZLM 244 WILODGE FASTRAC WEY10-002
 MOO 102932700035 UK HAZELHEAD ANNIE HGL05-007

OTEC ZIL 132 CÍSAŘ ZE ŽDÁRA 433000963209031

OMO ZLI 539 CACAO 6503987463
 MO 213683 953 CZ FELA Z KALIŠTĚ 031000213683953
 MMO 130562 953 CZ FUJARA Z KALIŠTĚ 031000130562953

OOM ZLI 370 MERIDIEN 8796002929
 OM LIP 663 TOGO NEČTINSKÝ 093000654495032
 MOM 35761 347 CZ KLÁRA NEČTINSKÁ 093000035761347

MA 489168 932 CZ /3 ot COCA NEČTINSKÁ 093000489168932

OMM LIP 138 IRIDIUM 093387049670
 MM 256447 932 CZ 093000256447932
 MMM 21480 347 CZ 093000021480347

Vl.užit:nar: 41 *** kg ve 120d: 181 kg 210d: 296 kg 365d: 494 kg / kříž: 138 cm
 Přírůstek v testu : 1233 g / 103 přírůstek od narození: 1240 g / 100 šourek 35 cm
 Věk při ZV 388 dní aktuálně k 23.03.22 hmotnost: 486 kg výška v kříži: 138 cm

PLEMENNÉ HODNOTY

LINEARNÍ HODNOCENÍ

	pp	ru	pp	ru	TR	KT	OS	UT	Hmot	kříž	TR	KT	OS	UT	CE		
BÝK	PE	101	114	ME	111	97	99	96	95	96							
MATKA	PE	101	112	ME	112	89	101	100	100	100	700	143	19	17	15	6	57
OTEC	PE	105	125	ME	108	99	110	107	106	106	666	146	28	22	22	8	80

HODNOCEN: TR 9 / / 6 KT / / OS / / UT Výsledek:

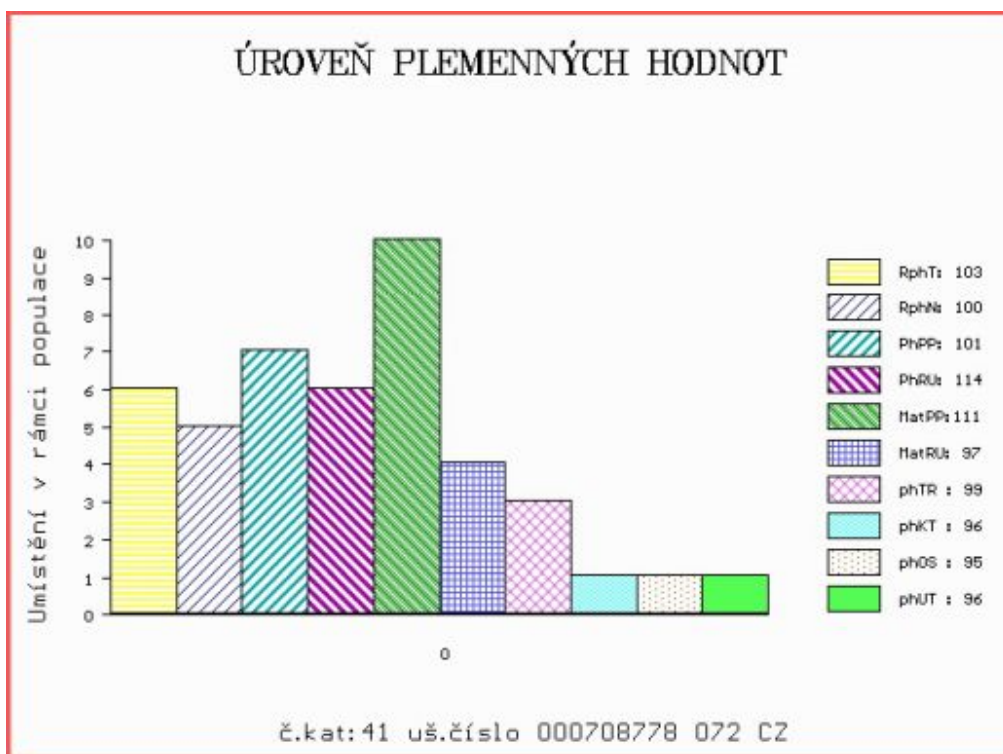

Číslo : 809223 081 CZ HARRY Číslo katalogu 42
 Dat.nar. : 05.03.2021 Plemeno : Q100 Blonde d Aquitaine
 Chovatel : Havlas Martin, Nošovice
 Majitel : Havlas Martin, Nošovice

**OTL
znaky**

Rohy	Ataxie	Q204X	F94L	Nt821	C313Y
-	-	-	-	-	-

OOO ZBA 464 SCOUT 5352718470
 OO ZBA 956 CLIMAX 7217430723
 MOO 7217430293 FR TULA 7217430293

OTEC ZBQ 141 CLIP Z MÍROVKY 258000932794061

OMO ZBA 582 ULFILA 4461511226
 MO 428001 961 CZ 258000428001961
 MMO 185050 961 CZ 184000185050961

OOM ZBA 425 NICODEME 8197227897
 OM ZBA 646 SUPERMAN 184000652896061
 MOM 143068 614 CZ 184000143068614

MA 631068 961 CZ SE/4 ot BARBORKA ZE SLAVKOVICE 184000631068961

OMM ZBA 460 NARPA 153000198921061
 MM 361711 961 CZ SIMONA ZE SLAVKOVIC 184000361711961
 MMM 114166 614 CZ CHERRY ZE SLAVKOVIC 184614114166

Vl.užit:nar: 51 *** kg ve 120d: 202 kg 210d: 371 kg 365d: 591 kg / kříž: 143 cm
 Přírůstek v testu : 1708 g / 97 přírůstek od narození: 1493 g / 102 šourek 35 cm
 Věk při ZV 412 dní aktuálně k 23.03.22 hmotnost: 623 kg výška v kříži: 145 cm

PLEMENNÉ HODNOTY

LINEARNÍ HODNOCENÍ

	pp	ru	pp	ru	TR	KT	OS	UT	Hmot	kříž	TR	KT	OS	UT	CE		
BÝK	PE	104	118	ME	103	101	112	112	112	112							
MATKA	PE	99	110	ME	96	114	110	107	105	107	805	149	27	22	18	7	74
OTEC	PE	102	110	ME	109	94	106	111	113	112	602	140	23	19	19	7	68

HODNOCEN: TR 10 / /10 KT / / OS / / UT Výsledek:

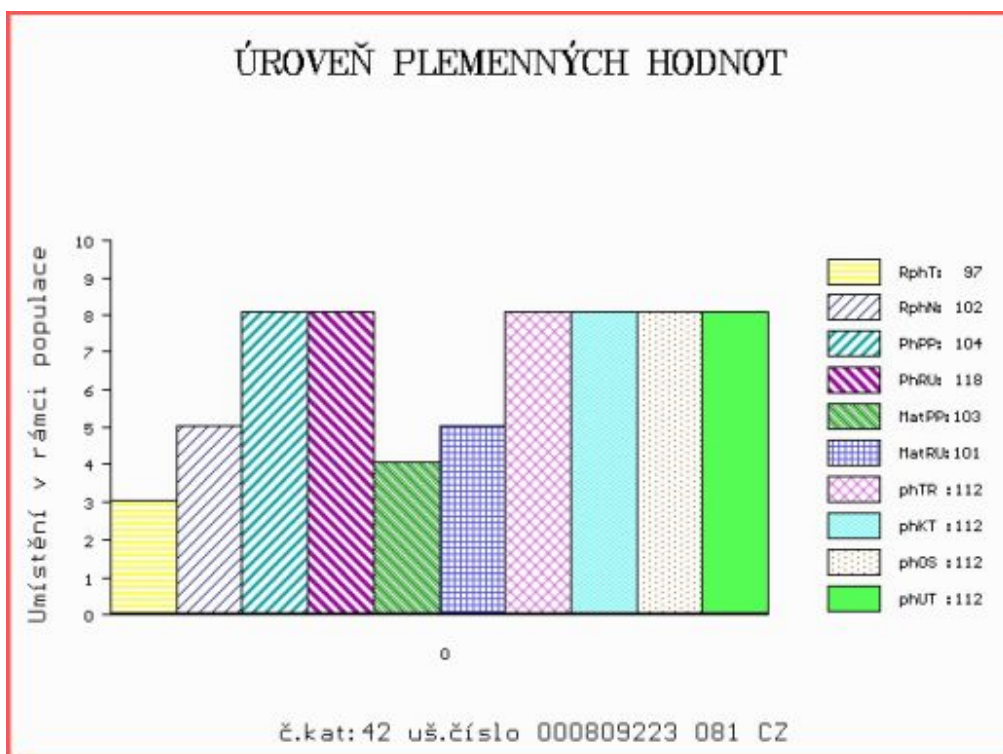

Býci vyřazení před základním výběrem

Číslo : **181963 064 CZ** **HOMÉR ZE SEDLEJOVA P*** Číslo katalogu 43
 Dat.nar. : 10.01.2021 Plemeno : Y100 Limousine
 Chovatel : Lojda Karel, Ing., Sedlejev
 Majitel : Lojda Karel, Ing., Sedlejev

QTL znaky

Rohy	Ataxie	Q204X	F94L	Nt821	C313Y
P*	-	-	-	-	-

OOO 280 439 SYMPA 4801006969
 OO 290 873 SPION P 05.366 98597
 MOO 580396147 DE OPHELIA P 05.803 96147

OTEC ZIL 478 SOKRATES VOM SCHAUEDAMM PP 01.209 26641

OMO 290 874 PALACE MN 1930398629
 MO 535309840 DE C.N.FRIEDHILD P 05.353 09840
 MMO 580396112 DE C.N.FLORI P 05.803 96112

OOM 271 208 SCAPIN 2351383257
 OM ZLI 746 URVILLE 1931859212
 MOM 1930388572 FR OXANE 142 1930388572

MA 543226 961 CZ /5 ot 395000543226961

OMM ZLI 253 HRABĚ 028517001850
 MM 5153 931 CZ 056931005153
 MMM 74635 307 CZ 093307074635

Vl.užit:nar: **46 ***** kg ve 120d: **195** kg 210d: **289** kg 365d: **468** kg / kříž: **127** cm
 Přírůstek v testu : **1191 g / 102** přírůstek od narození: **1103 g / 104** šourek **0** cm
 Věk při ZV **466** dní aktuálně k 23.03.22 hmotnost: **528** kg výška v kříži: **134** cm

PLEMENNÉ HODNOTY

LINEARNÍ HODNOCENÍ

	pp	ru	pp	ru	TR	KT	OS	UT	Hmot	kříž	TR	KT	OS	UT	CE	
BÝK PE	97	97	ME	102	109	87	89	90	89							
MÁTKA PE	100	95	ME	97	112	91	100	104	101	740	144	23	21	17	7	68
OTEC PE	103	101	ME	99	104	96	97	97	97	0	0	0	0	0	0	

HODNOCEN: TR 5 / / 3 KT / / OS / / UT Výsledek: před ZV-hm.ZV

ÚROVEŇ PLEMENNÝCH HODNOT

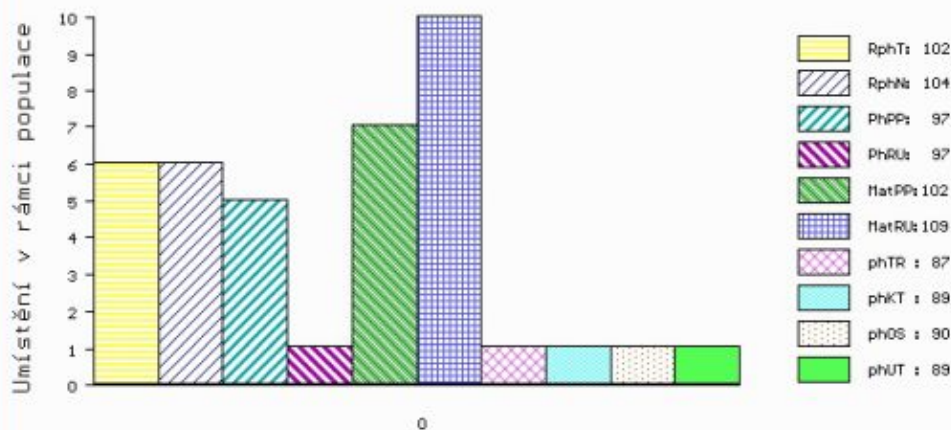

č.kat:43 uš.číslo 000181963 064 CZ