

KATALOG ZÁKLADNÍHO VÝBĚRU

dne 22.4.2022

OPB Todně - Březí

začátek 9,00 hod.

Č. k.	Číslo býčka	O TEC 	ZIL 	416 	DATUM 	02.01.21 	Y100 	PŘÍRUSTEK (g)			CH O V A T E L
								test RPH	živ.RPH		
1	181960 064	CZ	ZIL	416	02.01.21	Y100	1625	106	1425	105	Lojda Karel, Ing., Sedlejev
2	190664 064	CZ	ZIL	478	02.01.21	Y100	1816	104	1389	101	Šindler Petr, Částkovice
3	178631 034	CZ	ZIL	150	12.01.21	Y100	1558	107	1326	110	Farka Martin, Todně
4	178632 034	CZ	ZLI	551	18.01.21	Y100	1250	101	1202	109	Farka Martin, Todně
5	178635 034	CZ	ZIL	608	15.02.21	Y100	1608	104	1547	105	Farka Martin, Todně
6	178636 034	CZ	ZIL	654	16.02.21	Y100	1408	104	1489	105	Farka Martin, Todně
7	61051 035	CZ	ZIL	838	27.02.21	Y100	1225	88	1288	90	Denk Václav s.r.o., Chřepice
8	188997 034	CZ	ZLM	650	07.03.21	Y100	1250	101	1211	102	Kořánek Daniel, Borovnice
9	224589 034	CZ	ZIL	654	10.03.21	Y100	1166	107	1164	107	Farka Martin, Todně
10	224590 034	CZ	ZIL	654	11.03.21	Y100	1350	105	1307	105	Farka Martin, Todně
11	61050 035	CZ	ZIL	838	14.03.21	Y100	1375	102	1357	104	Denk Václav s.r.o., Chřepice
12	224591 034	CZ	ZIL	654	29.03.21	Y100	1341	101	1342	103	Farka Martin, Todně
13	224592 034	CZ	ZIL	608	30.03.21	Y100	1550	111	1477	112	Farka Martin, Todně
14	178633 034	CZ	ZAU	129	24.01.21	UU100	1575	81	1440	84	Farka Martin, Todně
15	224593 034	CZ	ZAU	129	31.03.21	UU100	1383	82	1418	96	Farka Martin, Todně

Plemenné hodnoty uvedené v katalogu jsou spočítány k 31.3.2022



Termíny základních výběrů a dražeb v roce 2022

II. turnus - Býci narození 1.1.2021 - 31.3.2021 na OPB a OCH

Den	Datum	Začátek *	OPB , chovatel	Ks	Plemena	Dražba
Pondělí	18.04.2022	9,00	SVÁTEK			
Úterý	19.04.2022	8,00	Krejcar David, Těšínov	4	SA	x
		9,00	OPB Horní Dubňany	57	CH	hodinu po skončení ZV
		9,00	Talafous Jaroslav, Krč	3	MS	x
		9,00	Birovash Pavlo, Horní Cerekev	1	AA	x
		10,00	TEGRO s.r.o., Těšenov	5	AA	x
		10,00	Samohejlová Andrea, Malešice	2	MS	x
		11,00	Kotalík Milan, Semice	5	LI	x
			Kotalíková Dana, Semice	1	LI	x
		13,00	Duchoň Jakub, Kožlí	2	PP	x
	16,00	Hatlák V.ing., Meziboří	7	CH	x	
Středa	20.04.2022	8,00	Žížala Josef ml., Úročnice	1	MS	x
		8,30	Sklář Miroslav, Brloh	3	AA	x
		9,00	OPB Horní Dubňany	42	MS	hodinu po skončení ZV
		9,00	ZD Brloh	20	AA	x
		9,00	Šumavský angus spol.s r.o.Soběsuky	14	AA	x
		9,00	Štěpánek Jiří, Záhornice	1	LI	x
		10,00	Bouda Petr ing., Voděrádky	7	CH	x
		10,00	Farma Pojedy s.r.o, Pojedy	5	LI,UU,PP	x
		12,00	Kubata Zdeněk, Vrábče	5	AA	x
		13,00	Zobal Vlastimil ml., Bor u Březnice	2	CH	x
		13,30	Šebelka Milan, SZ, Rančice	5	AA	x
	Šebelka Štěpán, Ing. Rančice	3	AA	x		
Čtvrtek	21.04.2022	9,00	OPB Benešov	43	CH,LI,BA	hodinu po skončení ZV
Pátek	22.04.2022	9,00	OPB Todně - Březí	15	LI,UU	hodinu po skončení ZV
		9,00	Jarošová Zdeňka, Rosička	2	PI	x
		9,00	Kaleta Marián, Třinec	3	MS	x
		10,00	Niemiec Czeslaw, Dolní Žukov	10	LI	x
		11,00	Křibalová Marie, Černá	1	MS	x
		11,00	Jalowiczorz Roman, Český Těšín	1	MS	x
		12,00	Státek Branná spol.s r.o.	3	LI	x
		12,00	Veterinární univerzita Brno	8	LI	x
		12,30	Polák Jiří, Dolní Libochová	1	MS	x
		13,00	Poláková Zdeňka, Dolní Libochová	3	MS	x
		13,00	K+K Břilice	1	CH	x
		13,00	Tájek Jaroslav, Zvíkov	7	CH,LI	x
		14,00	ZD Pozovice	2	CH	x
	14,00	Klusáček Stanislav, Suchdol nad Lužnicí	5	LI	x	
Sobota	23.04.2022	9,00	x	0	x	x
Neděle	24.04.2022	9,00	x	0	x	x
Pondělí	25.04.2022	8,00	ZD Podlesí Ročov	5	HE,MS	x
		9,00	OPB Horní Dubňany	35	AA,HE	hodinu po skončení ZV
		9,00	Šuranský Jaroslav, Otín, Planá u M.L.	6	CH	x
		10,00	Hodboď Gustav, Libštát	1	GS	x
		10,00	Zemědělská společnost Blšany	6	MS	x
		11,00	GASFARM s.r.o., Pelhřimov	1	GS	x
		12,30	Pěnkavová Jana, Hranice u Aše	2	BA	x
		14,00	Lukáš Miloslav, Toužetín	4	UU	x

Den	Datum	Začátek *	OPB , chovatel	Ks	Plemena	Dražba
Úterý	26.04.2022	9,00	OPB Benešov	34	MS,PI	hodinu po skončení ZV
		9,00	Družstvo vlastníků Libeň - Vtelno	6	CH	x
		9,00	Skalický J.,Libnov	18	AA	x
		10,00	Týma Oldřich,Ing.,Dolní Němčice	4	AA	x
		11,00	Habr František ml.,SZ,Báňovice	9	MS	x
		11,30	Stebelský Michal,Rynoltice	2	AA	x
		13,00	ZEA - PROBIO, s.r.o., Žernov	3	CH	x
		13,00	Chlupáčková Hana,Ing.,Ležnice	5	MS	x
		14,00	Farma EGERT (ING) s.r.o.,Lásenice	6	AA	x
		16,00	Šilhanová Marie,Nová Ves	3	MS	x
Středa	27.04.2022	8,00	Daňhel Miroslav, s.r.o.	3	MS	x
		9,00	OPB Osík	58	CH	hodinu po skončení ZV
		9,00	Sumega Petr, Heřmanice u Oder	2	MS	x
		9,00	Angusfarma Mýto,Milan Šusta	4	AA	x
			Šusta Michal, Mýto	4	AA	x
		10,00	Bystrianská Jana,Melč	4	LI	x
		10,00	Černěveský Háj s.r.o.	1	LI	x
		11,00	ZOD "BLATA" Sedlec	1	MS	x
		11,00	Opekar Jan,Chodeč	2	AA	x
		12,00	Placanda Jakub,Křenovice	4	MS	x
13,00	Lepša Vladimír,Pěčín	8	AA,LI	x		
Čtvrtek	28.04.2022	9,00	OPB H.Jadruž	14	CH,MS	hodinu po skončení ZV
		9,00	P.F.B Transport s.r.o, Heřmaneč	2	HE	
		9,00	Farma Doupov, s.r.o., Mašťov	2	AA	x
		11,00	OPB Kundratice	42	CH,MS,AA,LI,PP	hodinu po skončení ZV
		11,00	BREZE a.s., Výsluní	11	AA	x
		11,00	Šašek Vladimír, Rantířov	15	AA	
		15,00	Loos Adolf,Hora Svaté Kateřiny	6	LI	x
Pátek	29.04.2022	9,00	OPB Janovice	35	MS,AA,CH,HE	hodinu po skončení ZV
		11,00	Denk Jaroslav, Hodousice	14	AA,LI	x
		14,00	Šeda J.,Helvíkovice	5	LI	x
		16,00	VETLABFARM s.r.o.Jakubovice	8	AA	x
Sobota	30.04.2022	x	x	0	x	x
Neděle	01.05.2022	x	x	0	x	x
Pondělí	02.05.2022	9,00	OPB Cunkov	45	LI	hodinu po skončení ZV
		14,00	Farma Karel Dvořák s.r.o.	4	LI	x
		15,00	Zítek Jaroslav,Pechova Lhota	4	AA	x
Úterý	03.05.2022	9,00	OPB Cunkov	40	AA	hodinu po skončení ZV
		9,00	Seidl Jaroslav, Ptenín	2	AA	x
		9,00	Reinold Manfred, Stará Červená Voda	3	MS	x
		10,00	Nátr Daniel, Černá Voda	1	MS	x
		10,30	Nátr Jiří, Černá Voda	3	CH	x
		10,30	Nováková Hana,Sirá	1	MS	x
		11,30	Novák Petr, Sirá	3	CH	x
		15,00	Zigáček Ladislav Ing.,Ústrašice	1	BM	x
Středa	04.05.2022	9,00	OPB Cunkov	38	MS,CH,PP,UU,BA,SA,PI,GS,BM	hodinu po skončení ZV
Čtvrtek	05.05.2022	9,00	OPB Osík	43	LI,BA,PP	hodinu po skončení ZV

Den	Datum	Začátek *	OPB , chovatel	Ks	Plemena	Dražba
Pátek	06.05.2022	9,00	Sochor Radovan Ing.,st, Železný Újezd	2	AA	x
		9,00	Měcholupská zemědělská a.s.	8	MS,CH	x
		10,00	Karsit Agro,a.s.Dubenec	4	CH	x
		11,00	Nejdl Martin,Zbyslav	5	AA	x
		13,00	Ouředník Karel, Kolínec	4	LI	x
		13,00	Bio Zdoňov s.r.o.	4	MS	x
Sobota	07.05.2022	9,00	farma Pěčín	18	svod býků AA	počet býků bude upřesněn
Neděle	08.05.2022	x	x	0	x	x
Pondělí	09.05.2022	8,00	Kraml Eduard,Stachy	3	SA	x
		10,00	Sluka Josef ml.,Hodějov	3	HE	x
		11,00	Pecka Vladimír,Liběčice	2	MS	x
		12,00	AGRO Jinín,a.s.	2	LI	x
		13,00	Valenta Petr,Budyně	6	MS	x
		15,00	Novotný Milan,Mezihoří	3	PP	x
Úterý	10.05.2022	9,00	Nečtinská zemědělská a.s.	48	LI	x
		11,00	Stříbrný Petr, Nečtiny	5	LI	x
Středa	11.05.2022	8,00	Kubal Petr,Podmokly	5	MS	x
		9,00	Kubal Radek, Albrechtice	8	LI	x
		11,00	Zelený Jiří,Drouhoveč	2	MS	x
		12,00	Trantírková Eva,Chlum	1	LI	x
Čtvrtek	12.05.2022	9,00	OPB Osík	31	MS,AA,HE	hodinu po skončení ZV
Pátek	13.05.2022	8,00	Kofroň Jan,Ing.,Radhostice	13	AA	x
		11,00	Hodina František,Ing.,Záblatí	5	MS,LI	x
		11,30	Hodina Jakub, Kratušín	1	MS	x
		12,00	Prima Energo s.r.o.	5	MS,LI	x
		13,00	Káňa Petr,Mlýnářovice	2	MS	x
Sobota	14.05.2022	x	x	0	x	x
Neděle	15.05.2022	x	x	0	x	x

* začátky ZV u chovatelů jsou orientační

1073



Vysvětlivky ke zkratkám ve jménech v katalogu :

ET	- býček narozen po embryotrasferu
RED	- zbarvení red angus
P,V	- bezrohý / volný roh (* - testováno testem DNA)
PP	- bezrohý – homozygot (stanoveno testem DNA)
R	- rohatý (* - testováno testem DNA)

Vysvětlivky ke QTL znakům v katalogu :

ATAxie G/G – čistý, A/G – přenašeč, A/A - zvíře nese dvě kopie mutované alely

Geny způsobující dvojí osvalení:

Q204X	+/+ - čistý, MH/+ - přenáší jednu alelu, MH/MH – dvě mutované alely (CH)
F94L	+/+ - čistý, F/+ - přenáší jednu alelu, F/F – dvě mutované alely (LI, CH)
NT821	WT/WT – čistý, WT/Del11 - přenáší 1 alelu, Del11/Del11- dvě mutované alely (AA)
C313Y	+/+ - čistý, MH/+ - přenáší jednu alelu, MH/MH – dvě mutované alely (GS)

Porodní hmotnost (nar) - u plemene AA,BA,HE,CH,MS,LI způsob zjišťování porodní hmotnosti v chovu * * * - váženo při narození
* * - odhadováno
* - nesledováno

Popisky grafu úrovně plemenných hodnot

Jednotlivé plemenné hodnoty jsou rozděleny do pásem na základě výpočtu kvantilu normálního rozložení, které udávají, jak si konkrétní jedinec stojí v porovnání s průměrem populace plemenných býčků odchovaných v období 2014 – 2019.

<i>pásma</i>	<i>Pozice býka v rámci populace</i>	<i>zkratka</i>	<i>Popis údaje v grafu</i>
10	býk patří hodnotou RPH do 10 % nejlepších býků v daném ukazateli	<i>RphT</i>	RPH pro přírůstek v testu
9	býk patří hodnotou RPH do 20 % nejlepších býků v daném ukazateli	<i>RphN</i>	RPH pro životní přírůstek
8	býk patří hodnotou RPH do 30 % nejlepších býků v daném ukazateli	<i>RpPP</i>	RPH pro přímý efekt porody
7	býk patří hodnotou RPH do 40 % nejlepších býků v daném ukazateli	<i>RpRU</i>	RPH pro přímý efekt růst
6	býk patří hodnotou RPH do 50 % nejlepších býků v daném ukazateli	<i>MatPP</i>	RPH pro maternální efekt porody
5	býk patří hodnotou RPH do průměru býků v daném ukazateli	<i>MatRU</i>	RPH pro maternální efekt růst
4	býk patří hodnotou RPH do 60 % nejlepších býků v daném ukazateli	<i>phTR</i>	RPH pro lineární hodnocení těl. rámec
3	býk patří hodnotou RPH do 70 % nejlepších býků v daném ukazateli	<i>phKT</i>	RPH pro lineární hodnocení kap. těla
2	býk patří hodnotou RPH do 80 % nejlepších býků v daném ukazateli	<i>phOS</i>	RPH pro lineární hodnocení osvalení
1	býk patří hodnotou RPH do 90 % nejlepších býků v daném ukazateli	<i>phUT</i>	RPH pro lineární hodnocení užit. typ

Hlavní selekční kritéria pro výběr do plemenitby na OPB a odchovu u chovatele

Hlavním selekčním kritériem bude pouze lineární hodnocení při základním výběru.

Důvody vyřazení před základním výběrem

- hodnocení tělesného rámce (1,2,3 body dle parametrů daného plemene)
- hodnocení bodů za hmotnost v 365 dnech (1,2,3 body dle parametrů daného plemene)
- nepředvedení býka k základnímu výběru na ohlávce nebo na vodící tyči
- na základě rozhodnutí majitele býka o jeho vyřazení
- zdravotní důvody (displazie varlat, apod.)

Důvody vyřazení při základním výběrem

- hodnocení délky těla (1,2,3 body dle parametrů daného plemene)
- hodnocení ukazatelů kapacity těla (1,2,3 body dle parametrů daného plemene)
- hodnocení ukazatelů osvalení (1,2,3 body dle parametrů daného plemene)
- hodnocení užitkového typu (1,2,3 body dle parametrů daného plemene)
- závažné vady exteriéru při základním výběru
- neodpovídající funkčnost končetin při základním výběru
- zdravotní důvody (displazie varlat, apod.)

Reklamační řád pro základní výběry býků

Majitel odchovávaného býčka má právo podat reklamaci proti rozhodnutí výběrové komise (ČSCHMS). Tato reklamační může mít písemnou nebo ústní formu. Předmětem reklamační může být pouze konečný výsledek výběru (vybrán, odročen, vyřazen), nikoliv nesouhlas s bodovým hodnocením daného býka. Po skončení základního výběru býků vyzve předseda výběrové komise, nebo příslušný inspektor k podání případných protestů (reklamací). Reklamační se podává písemně (emilem) nejpozději následující den po provedení výběru a to řediteli svazu, řediteli PK a členům výběrové komise (bonitérovi), která hodnocení provedla. Jménem majitele býka může jednat také zástupce odchovny plemenných býků (OPB). V případě neshody mezi verdiktem výběrové komise a majitelem býka je býk odročen a bude proveden nový základní výběr. Provedení nového základního výběru je podmíněno složením kauce 5000 Kč za každého reklamovaného býka. Kauce se skládá na účet ČSCHMS nejpozději do 10-ti kalendářních dnů ode dne provedení základního výběru. V případě, že nebudou peníze připsány na účet v daném termínu, platí původní verdikt výběrové komise a reklamační se dále neřeší. Nový základní výběr se uskuteční do 30-ti dnů od sporného výběru na místě, kde byla podána reklamační, pokud se obě strany nedohodnou jinak. Většinové složení komise nesmí být totožné se složením komise, která vynesla sporný verdikt. O složení nové komise rozhoduje Rada PK daného plemene po dohodě s ČSCHMS. O závěru nového základního výběru je sepsán nový výběrový protokol. Proti tomuto rozhodnutí se již nelze dále odvolat. V případě, že je potvrzeno původní rozhodnutí výběrové komise, propadá kauce ve prospěch ČSCHMS, v opačném případě se vrací majiteli býka do 10-ti kalendářních dnů od provedení nového základního výběru. Náklady spojené s novým základním výběrem (zejména cestovné členů výběrové komise, případně oprávněné nároky spojené s odměnou za odvedenou práci) nese strana, která při svém rozhodnutí či jednání nebyla v právu. Tyto náklady jsou zúčtovány na základě vystavené faktury zaslané druhé straně nejpozději do 14 dnů od provedení opakovaného základního výběru. V každém případě se o reklamační vede písemný zápis. Rozhodnutí výběrové komise se váže ke konkrétnímu zvířeti v konkrétním čase a není možno se na něj odvolávat v případných následných sporech.

Schváleno výborem ČSCHMS dne 21.3.2006 v Hradištku pod Medníkem, změny schváleny 24.7.2019 Grémiem předsedů rad plemenných knih v Hradištku pod Medníkem. Vstupuje v platnost dnem schválení.



Sekretariát: ČSCHMS Praha Těšnov 17 11705 Praha 1 Mobil : +420 724 007 860 Telefon : +420 221 812 865 E-mail : info@cschms.cz	Ředitel PK <i>Kopecský Jan</i> Osík 201 569 67 Osík u Litomyšle Mobil : +420 724 007 862 Telefon : +420 461 612 809 E-mail : kopeckv@cschms.cz	Adresa PK <i>Honová Nina</i> Osvoboditelů 35/9 410 02 Lovosice Mobil : +420 724 073 641 E-mail : honova@cschms.cz
---	---	--

Číslo : 181960 064 CZ HUDSON ZE SEDLEJOVA V* Číslo katalogu 1
 Dat.nar. : 02.01.2021 Plemeno : Y100 Limousine
 Chovatel : Lojda Karel, Ing., Sedlejev
 Majitel : Lojda Karel, Ing., Sedlejev

**OTL
znaky**

Rohy	Ataxie	Q204X	F94L	Nt821	C313Y
P*	-	-	-	-	-

OOO ZIL 146 C.N.MATEO PP 05.353 09827
 OO 289 992 MAURICE VOM EIDERLAND P 01.173 56958
 MOO 535309840 DE C.N.FRIEDHILD P 05.353 09840

Otec ZIL 416 DLG LUNDI PP 99446866
 OMO ZLI 650 TIGRIS PP 14.026 24243
 MO 99221565 LU DLG HYSTERIE P 99221565
 MMO 98879310 LU DLG EVOCATION 98879310

OOM ZLI 560 ON-DIT 3615069746
 OM ZLM 650 CHATELAIN 1208099630
 MOM 1204098377 FR URANE 1204098377

MA 671720 961 CZ /1 ot 395000671720961
 OMM ZLI 559 ROESTI 2424460309
 MM 543222 961 CZ 395000543222961
 MMM 47391 931 CZ 056931047391

Vl.užit:nar: 38 *** kg ve 120d: 224 kg 210d: 349 kg 365d: 520 kg / kříž: 133 cm
 Přírůstek v testu : 1625 g / 106 přírůstek od narození: 1425 g / 105 šourek 38 cm
 Věk při ZV 475 dní aktuálně k 30.03.22 hmotnost: 682 kg výška v kříži: 139 cm

PLEMENNÉ HODNOTY

LINEARNÍ HODNOCENÍ

	pp	ru	pp	ru	TR	KT	OS	UT	Hmot	kříž	TR	KT	OS	UT	CE		
BÝK	PE	112	123	ME	90	101	115	119	119	120							
MATKA	PE	108	108	ME	95	114	98	109	111	109	681	145	21	20	17	7	65
Otec	PE	110	119	ME	89	95	106	105	105	107	0	0	0	0	0	0	0

HODNOCEN: TR 7 / /10 KT / / OS / / UT Výsledek:

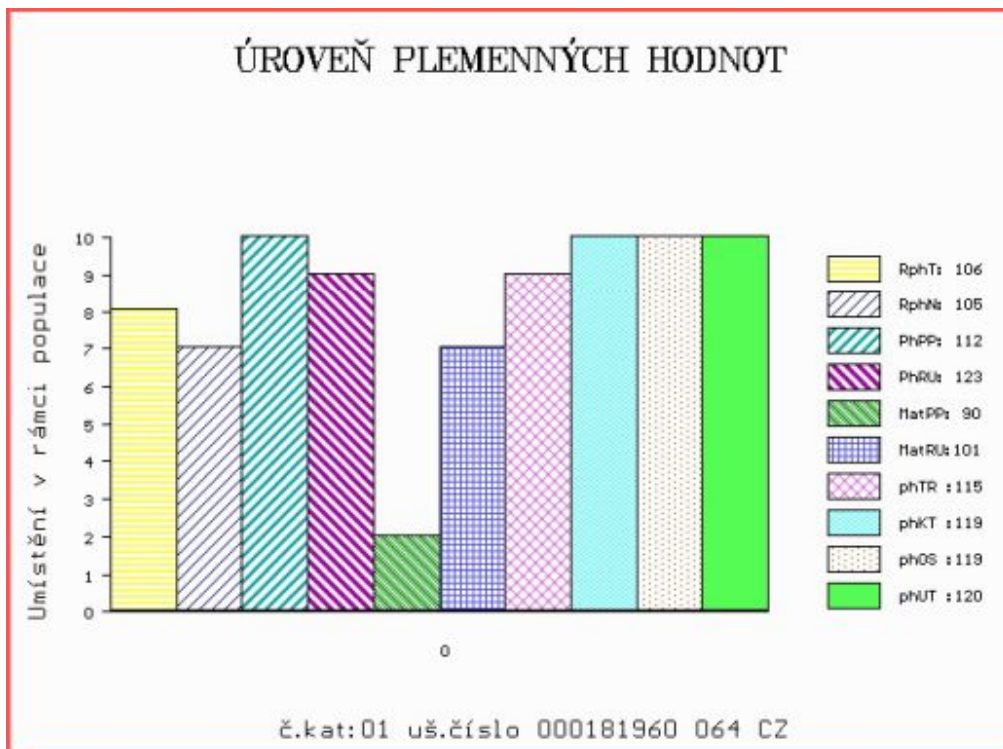

Číslo : 190664 064 CZ HARRY Z ČÁSTKOVIC P* Číslo katalogu 2
 Dat.nar. : 02.01.2021 Plemeno : Y100 Limousine
 Chovatel : Šindler Petr, Částkovice
 Majitel : Šindler Petr, Částkovice

**OTL
znaky**

Rohy	Ataxie	Q204X	F94L	Nt821	C313Y
P*	-	-	-	-	-

OOO 280 439 SYMPA 4801006969
 OO 290 873 SPION P 05.366 98597
 MOO 580396147 DE OPHELIA P 05.803 96147

OTEC ZIL 478 SOKRATES VOM SCHAUEDAMM PP 01.209 26641

OMO 290 874 PALACE MN 1930398629
 MO 535309840 DE C.N.FRIEDHILD P 05.353 09840
 MMO 580396112 DE C.N.FLORI P 05.803 96112

OOM ZLI 666 TASTEVIN 3330021849
 OM ZLM 282 VLADYKA AGF 448000829798031
 MOM 1933392684 FR EMPLETTE 1933392684

MA 625505 961 CZ /4 ot BRITANY Z ČÁSTKOVIC 45000625505961

OMM ZLI 661 VENDREDI 8723740999
 MM 309601 921 CZ USANA MOF 391000309601921
 MMM 903239480 FR TEXANE 0903239480

Vl.užit:nar: 46 *** kg ve 120d: 178 kg 210d: 300 kg 365d: 514 kg / kříž: 137 cm
 Přírustek v testu : 1816 g / 104 přírustek od narození: 1389 g / 101 šourek 37 cm
 Věk při ZV 475 dní aktuálně k 30.03.22 hmotnost: 674 kg výška v kříži: 142 cm

PLEMENNÉ HODNOTY

LINEARNÍ HODNOCENÍ

	pp	ru	pp	ru	TR	KT	OS	UT	Hmot	kříž	TR	KT	OS	UT	CE		
BÝK	PE	94	110	ME	103	96	114	106	103	106							
MATKA	PE	96	117	ME	102	91	125	115	110	115	874	151	30	26	22	9	87
OTEC	PE	103	101	ME	99	104	96	97	97	97	0	0	0	0	0	0	0

HODNOCEN: TR 8 / /10 KT / / OS / / UT Výsledek:

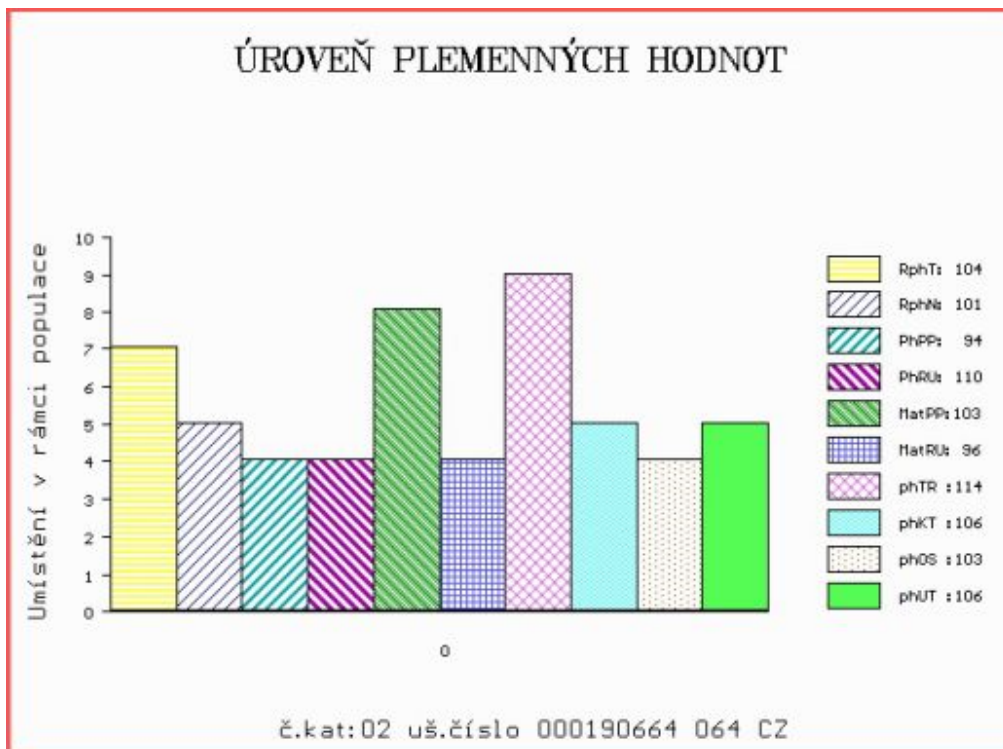

Číslo : 178631 034 CZ HOPE Z TODNĚ P* Číslo katalogu 3
 Dat.nar. : 12.01.2021 Plemeno : Y100 Limousine
 Chovatel : Farka Martin, Todně
 Majitel : Farka Martin, Todně

**OTL
znaky**

Rohy	Ataxie	Q204X	F94L	Nt821	C313Y
P*	-	-	F/F	-	-

OOO ZLI 650 TIGRIS PP 14.026 24243
 OO 288 302 FANON P 1635850111
 MOO 2308914117 FR CANON 2308914117

OTEC ZIL 150 IDALGO PP 8758730945
 OMO ZLI 940 CLOVIS P 2308914479
 MO 8758730711 FR FANFARE P 8758730711
 MMO 8797006227 FR NELLY 8797006227

OOM 285 102 GROGNARD P 1627497464
 OM ZLM 660 JERK P 1627497663
 MOM 1627497358 FR FABELLE 1627497358

MA 738615 931 CZ /1 ot P 397000738615931
 OMM ZLM 056 ARMORIC 2219279723
 MM 530794 931 CZ R* 397000530794931
 MMM 368106 931 CZ P 397000368106931

Vl.užit:nar: 46 *** kg ve 120d: 194 kg 210d: 305 kg 365d: 526 kg / kříž: 137 cm
 Přírůstek v testu : 1558 g / 107 přírůstek od narození: 1326 g / 110 šourek 38 cm
 Věk při ZV 465 dní aktuálně k 30.03.22 hmotnost: 632 kg výška v kříži: 141 cm

PLEMENNÉ HODNOTY

LINEARNÍ HODNOCENÍ

	pp	ru	pp	ru	TR	KT	OS	UT	Hmot	kříž	TR	KT	OS	UT	CE		
BÝK	PE	86	122	ME	78	98	106	106	108	107							
MATKA	PE	94	122	ME	81	98	111	112	114	114	830	150	29	22	21	8	80
OTEC	PE	88	123	ME	84	97	106	107	107	105	0	0	0	0	0	0	0

HODNOCEN: TR 8 / / 9 KT / / OS / / UT Výsledek:

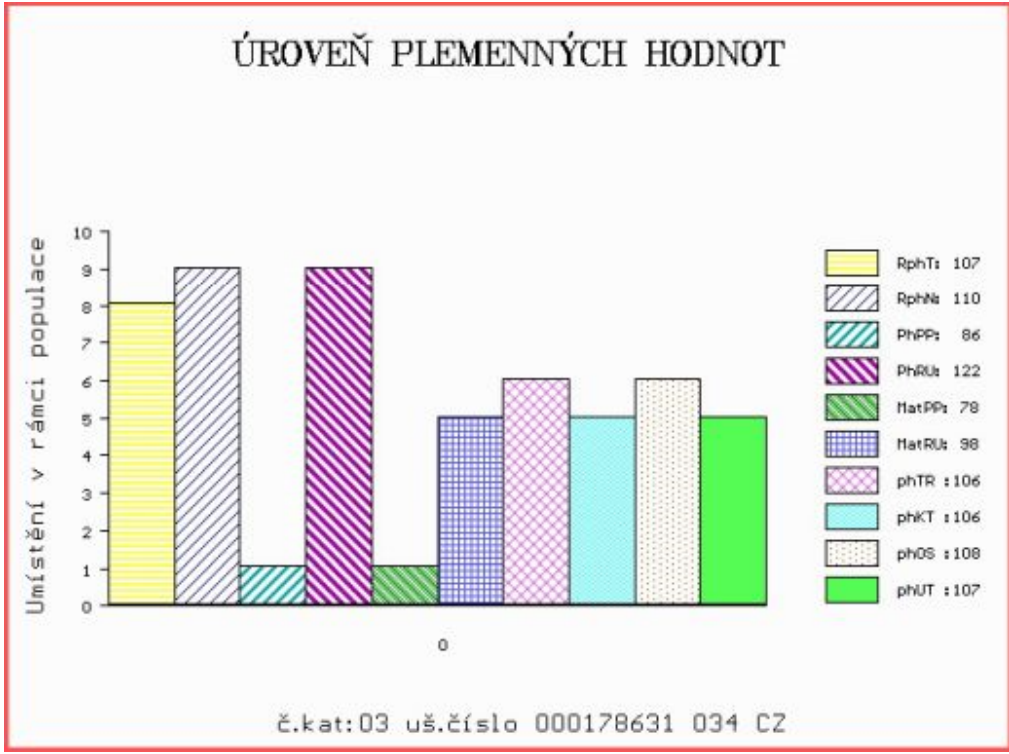

Číslo : 178632 034 CZ HORN Z TODNĚ R* Číslo katalogu 4
 Dat.nar. : 18.01.2021 Plemeno : Y100 Limousine
 Chovatel : Farka Martin, Todně
 Majitel : Farka Martin, Todně

**OTL
znaky**

Rohy	Ataxie	Q204X	F94L	Nt821	C313Y
R*	-	-	F/F	-	-

OOO 270 669 ABERG PAN P 58305-00341
 OO ZLI 553 RYDE URANOS P 57065-00457
 MOO 5706500398 DK RYDE ROYAL 57065-00398

OTEC ZLI 551 BOLIDE P 8700840992

OMO ZLI 402 NENUPHAR 8797011143
 MO 8700840734 FR VALSE 8700840734
 MMO 8793004967 FR IDOLE 8793004967

OOM ZIL 146 C.N.MATEO PP 05.353 09827
 OM ZLM 406 GUERET PO P 1212008733
 MOM 1208085073 FR DICTEE 1208085073

MA 610524 931 CZ /3 ot P 397000610524931

OMM ZLI 559 ROESTI 2424460309
 MM 316577 931 CZ TAMARA Z TODNĚ 397000316577931
 MMM 155088 931 CZ NORMA Z OSTRÉHO 253000155088931

Vl.užit:nar: 40 *** kg ve 120d: 204 kg 210d: 276 kg 365d: 470 kg / kříž: 137 cm
 Přírůstek v testu : 1250 g / 101 přírůstek od narození: 1202 g / 109 šourek 37 cm
 Věk při ZV 459 dní aktuálně k 30.03.22 hmotnost: 564 kg výška v kříži: 140 cm

PLEMENNÉ HODNOTY

LINEARNÍ HODNOCENÍ

	pp	ru	pp	ru	TR	KT	OS	UT	Hmot	kříž	TR	KT	OS	UT	CE		
BÝK	PE	97	109	ME	96	100	96	93	93	94							
MATKA	PE	85	109	ME	103	94	104	107	108	107	794	142	21	22	23	7	73
OTEC	PE	89	112	ME	97	106	111	96	91	97	590	145	25	20	18	7	70

HODNOCEN: TR 8 / / 5 KT / / OS / / UT Výsledek:

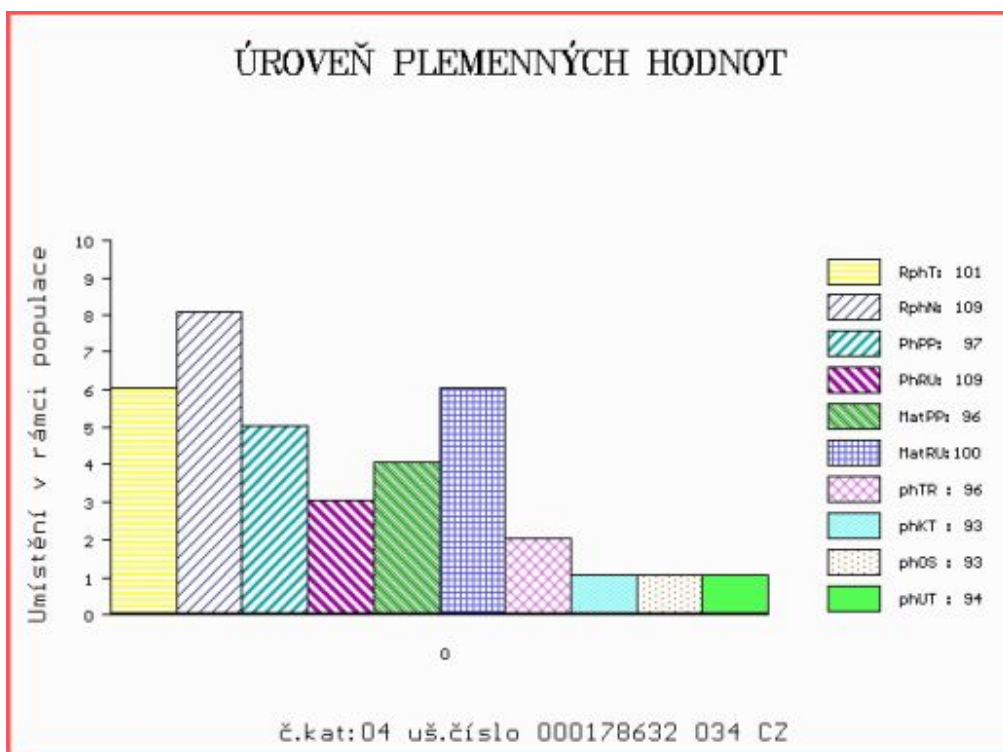

Číslo : 178635 034 CZ HOLLY Z TODNĚ P* Číslo katalogu 5
 Dat.nar. : 15.02.2021 Plemeno : Y100 Limousine
 Chovatel : Farka Martin, Todně
 Majitel : Farka Martin, Todně

**OTL
znaky**

Rohy	Ataxie	Q204X	F94L	Nt821	C313Y
P*	-	-	F/F	-	-

OOO ZLM 410 FRISSON P 2311392040
 OO 291 199 LEADER P 2424504344
 MOO 2424529925 FR EDRIS PS 2424529925

OTEC ZIL 608 NEPAL P 2424667546

OMO 285 144 AQUITAIN 2424496008
 MO 2424529887 FR ETANE 2424529887
 MMO 2424516087 FR BLONDE 2424516087

OOM ZLM 596 CAID 2308914152
 OM ZLM 240 CECH 14.042 30316
 MOM 1403049741 DE FLANDI 14.030 49741

MA 654962 931 CZ /3 ot P* 397000654962931

OMM 271 026 KENTUCKY THURNSTOCK P 09.352 70839
 MM 985265 008 DE ANGIE P 09.852 65008
 MMM 935313643 DE ASTRA P 09.353 13643

Vl.užit:nar: 43 *** kg ve 120d: 232 kg 210d: 378 kg 365d: 610 kg / kříž: 140 cm
 Přírustek v testu : 1608 g / 104 přírustek od narození: 1547 g / 105 šourek 39 cm
 Věk při ZV 431 dní aktuálně k 30.03.22 hmotnost: 674 kg výška v kříži: 142 cm

PLEMENNÉ HODNOTY

LINEARNÍ HODNOCENÍ

	pp	ru	pp	ru	TR	KT	OS	UT	Hmot	kříž	TR	KT	OS	UT	CE		
BÝK	PE	111	135	ME	100	90	114	110	108	109							
MATKA	PE	109	118	ME	98	110	109	99	95	99	734	147	27	21	19	7	74
OTEC	PE	104	126	ME	106	81	113	107	104	106	760	148	27	22	22	8	79

HODNOCEN: TR 10 / /10 KT / / OS / / UT Výsledek:

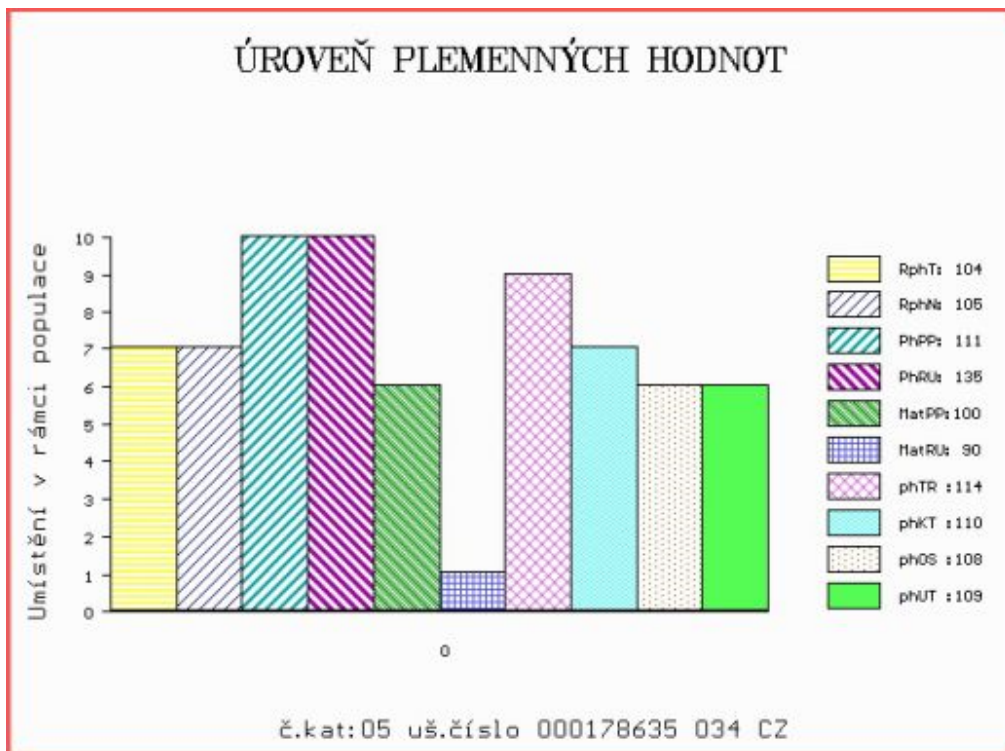

Číslo : 178636 034 CZ HAM Z TODNĚ V* Číslo katalogu 6
 Dat.nar. : 16.02.2021 Plemeno : Y100 Limousine
 Chovatel : Farka Martin, Todně
 Majitel : Farka Martin, Todně

**OTL
znaky**

Rohy	Ataxie	Q204X	F94L	Nt821	C313Y
P*	-	-	F/F	-	-

OOO 280 589 PONTO P 05.347 27285
 OO 281 376 PONTUS PP 05.365 13951
 MOO 534727277 DE OLIVIA P 05.347 27277

OTEC ZIL 654 TST PANDOR PP 09.872 53302

OMO 289 838 TST KANT P 09.404 17635
 MO 945458746 DE TST PP 09.454 58746
 MMO 941987574 DE TST EMMI P 09.419 87574

OOM 271 383 VAISSEAU 1931746584
 OM ZLI 763 DIABOLO 1627497240
 MOM 1627496970 FR AUBANNE 1627496970

MA 303965 981 CZ /4 ot BERUŠKA VFU 007000303965981

OMM ZLI 324 MAS DU CLO 2396032213
 MM 105091 981 CZ NATAŠA VFU 007000105091981
 MMM 119941 704 CZ JIŘINA VFU 007000119941704

Vl.užit:nar: 48 *** kg ve 120d: 248 kg 210d: 385 kg 365d: 591 kg / kříž: 138 cm
 Přírůstek v testu : 1408 g / 104 přírůstek od narození: 1489 g / 105 šourek 39 cm
 Věk při ZV 430 dní aktuálně k 30.03.22 hmotnost: 654 kg výška v kříži: 141 cm

PLEMENNÉ HODNOTY

LINEARNÍ HODNOCENÍ

	pp	ru	pp	ru	TR	KT	OS	UT	Hmot	kříž	TR	KT	OS	UT	CE		
BÝK	PE	91	137	ME	95	94	120	110	106	108							
MATKA	PE	82	122	ME	91	110	118	111	108	110	862	157	29	25	20	8	82
OTEC	PE	90	125	ME	101	90	110	94	90	93	1110	150	19	18	18	6	61

HODNOCEN: TR 9 / /10 KT / / OS / / UT Výsledek:

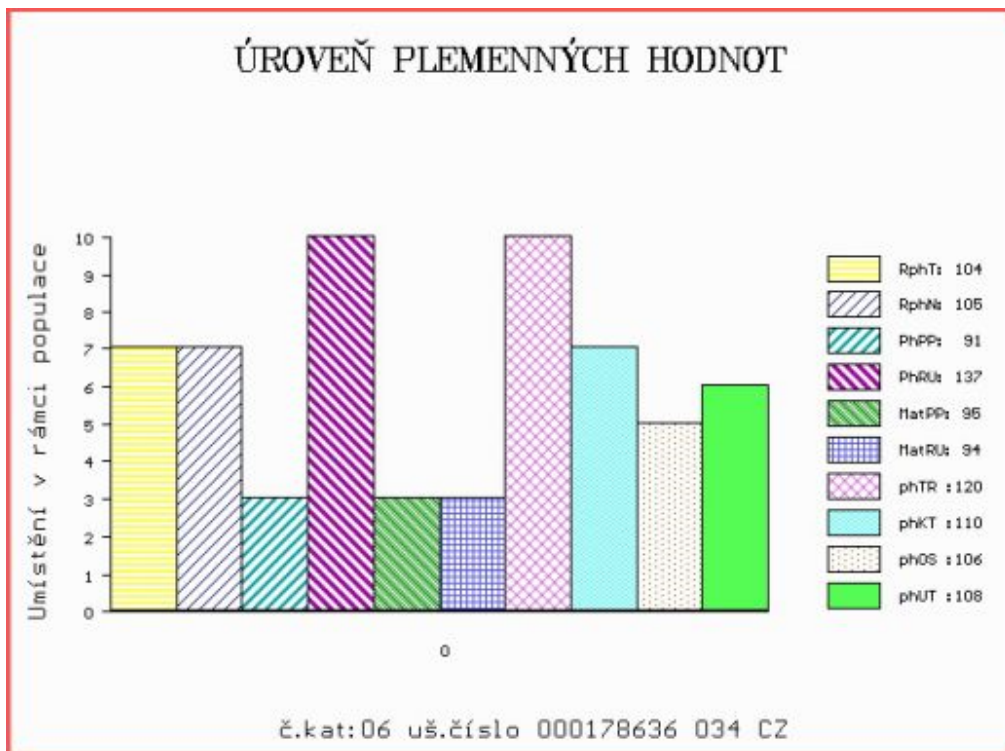

Číslo : **61051 035 CZ HURICANE Z CHŘEPIC R*** Číslo katalogu 7
 Dat.nar. : 27.02.2021 Plemeno : Y100 Limousine
 Chovatel : Denk Václav s.r.o., Chřepice
 Majitel : Denk Václav s.r.o., Chřepice

**OTL
znaky**

Rohy	Ataxie	Q204X	F94L	Nt821	C313Y
R*	-	-	-	-	-

OOO ZLM 596 CAID 2308914152
 OO ZLM 656 CRONWELL 14.047 85793
 MOO 1404071022 DE FLOHSA 14.040 71022

OTEC ZIL 838 FERON VFU 007000748003081

OMO ZLI 810 SAM ZE SVATÉ KATEŘINY 393000529799042
 MO 244135 981 CZ 007000244135981
 MMO 163679 981 CZ ROLBA VFU 007000163679981

OOM 281 928 C.N.ROY V 05.366 98595
 OM ZLM 453 C.N.REX PP 05.378 64162
 MOM 535309846 DE C.N.COLA P 05.353 09846

MA 575780 932 CZ /1 ot EXKA P* 496000575780932

OMM 268 701 C.N.MAURIC P 05.806 80057
 MM 1265541 478 DE HEDA P 12.655 41478
 MMM 1601851750 DE HELMA P 16.018 51750

Vl.užit:nar: **40 **** kg ve 120d: **213** kg 210d: **322** kg 365d: **511** kg / kříž: **132** cm
 Přírůstek v testu : **1225 g / 88** přírůstek od narození: **1288 g / 90** šourek **35** cm
 Věk při ZV **419** dní aktuálně k 30.03.22 hmotnost: **550** kg výška v kříži: **136** cm

PLEMENNÉ HODNOTY

LINEARNÍ HODNOCENÍ

	pp	ru	pp	ru	TR	KT	OS	UT	Hmot	kříž	TR	KT	OS	UT	CE		
BÝK	PE	102	124	ME	94	112	100	111	112	111							
MATKA	PE	99	110	ME	95	116	99	103	104	103	780	146	26	22	21	7	76
OTEC	PE	99	132	ME	94	111	119	127	126	128	680	143	29	24	24	9	86

HODNOCEN: TR 7 / / 7 KT / / OS / / UT Výsledek:

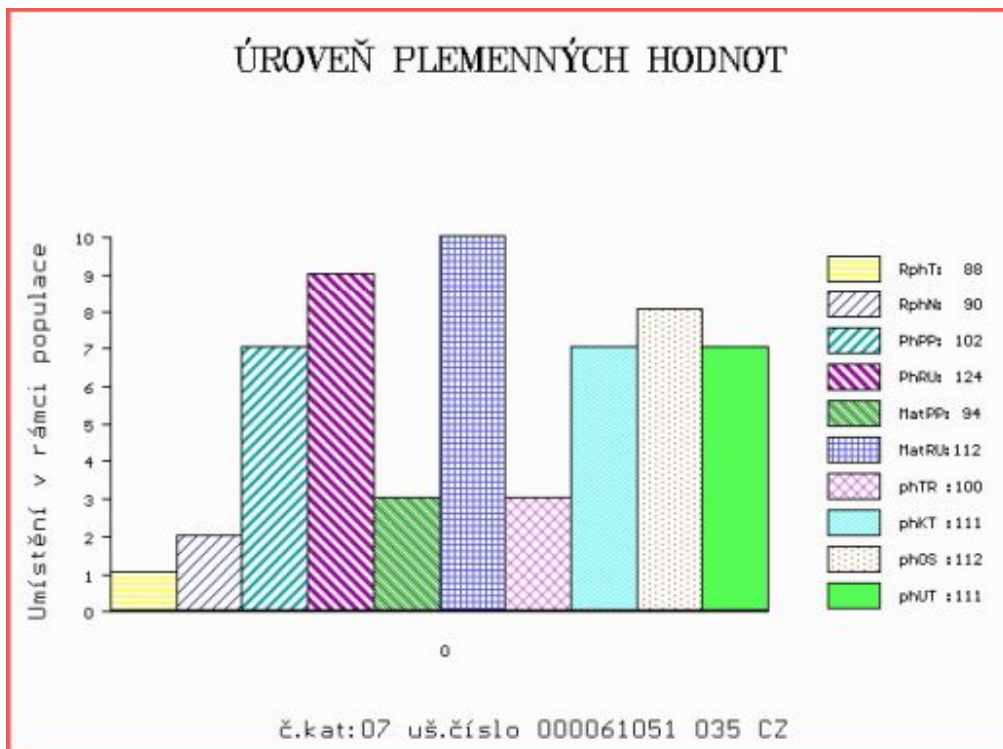

Číslo : 188997 034 CZ Hladík z Borovnice Číslo katalogu 8
 Dat.nar. : 07.03.2021 Plemeno : Y100 Limousine
 Chovatel : Kořánek Daniel, Borovnice
 Majitel : Kořánek Daniel, Borovnice

**OTL
znaky**

Rohy	Ataxie	Q204X	F94L	Nt821	C313Y
-	-	-	-	-	-

OOO 270 815 INDECIS 2293004195
 OO ZLI 560 ON-DIT 3615069746
 MOO 3690006248 FR FRANCHON 3690006248

Otec ZLM 650 CHATELAIN 1208099630
 OMO ZLI 400 NEUF 2297004114
 MO 1204098377 FR URANE 1204098377
 MMO 1200097963 FR PERLINE 1200097963

OOM 271 944 MATADOR VOM EIDERLAND P 01.154 19897
 OM ZLI 836 MAX V 09.430 84631
 MOM 940162722 DE 09.401 62722

MA 486654 931 CZ /6 ot VERUNKA Z TODNĚ 397000486654931
 OMM ZLI 374 LILIE Z KALIŠTĚ 031053020507
 MM 316573 931 CZ SOŇA Z TODNĚ 397000316573931
 MMM 379 517 CZ AMANDA Z KALIŠTĚ 031517000379

Vl.užit:nar: 50 ** kg ve 120d: 192 kg 210d: 320 kg 365d: 491 kg / kříž: 132 cm
 Přírůstek v testu : 1250 g / 101 přírůstek od narození: 1211 g / 102 šourek 36 cm
 Věk při ZV 411 dní aktuálně k 30.03.22 hmotnost: 520 kg výška v kříži: 135 cm

PLEMENNÉ HODNOTY

LINEARNÍ HODNOCENÍ

	pp	ru	pp	ru	TR	KT	OS	UT	Hmot	kříž	TR	KT	OS	UT	CE		
BÝK	PE	97	115	ME	94	106	103	107	108	108							
MATKA	PE	104	108	ME	96	105	103	105	106	106	586	141	20	17	17	6	60
Otec	PE	100	127	ME	87	104	111	114	114	115	0	0	0	0	0	0	0

HODNOCEN: TR 7 / / 6 KT / / OS / / UT Výsledek:

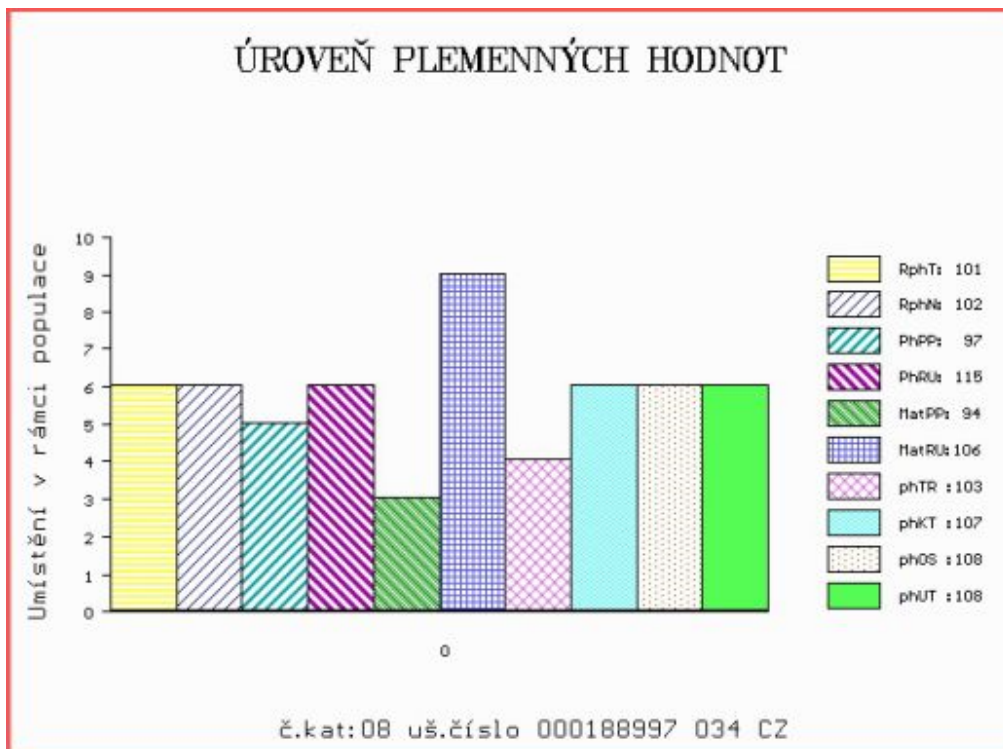

Číslo : 224589 034 CZ HALF Z TODNĚ PP Číslo katalogu 9
 Dat.nar. : 10.03.2021 Plemeno : Y100 Limousine
 Chovatel : Farka Martin, Todně
 Majitel : Farka Martin, Todně

**OTL
znaky**

Rohy	Ataxie	Q204X	F94L	Nt821	C313Y
PP	-	-	F/F	-	-

OOO 280 589 PONTO P 05.347 27285
 OO 281 376 PONTUS PP 05.365 13951
 MOO 534727277 DE OLIVIA P 05.347 27277

Otec ZIL 654 TST PANDOR PP 09.872 53302

OMO 289 838 TST KANT P 09.404 17635
 MO 945458746 DE TST PP 09.454 58746
 MMO 941987574 DE TST EMMI P 09.419 87574

OOM 272 072 CERRY P 05.801 15832
 OM ZLM 031 CAYTANO PP 05.346 47544
 MOM 578862370 DE DOREEN P 05.788 62370

MA 486673 931 CZ /6 ot P 397000486673931

OMM ZLI 185 FORBAN 1990001212
 MM 3131 517 CZ GAMA NEČTINSKÁ 093517003131
 MMM 74501 307 CZ EPASE 8789013364

Vl.užit:nar: 46 *** kg ve 120d: 189 kg 210d: 299 kg 365d: 476 kg / kříž: 135 cm
 Přírůstek v testu : 1166 g / 107 přírůstek od narození: 1164 g / 107 šourek 36 cm
 Věk při ZV 408 dní aktuálně k 30.03.22 hmotnost: 494 kg výška v kříži: 139 cm

PLEMENNÉ HODNOTY

LINEARNÍ HODNOCENÍ

	pp	ru	pp	ru	TR	KT	OS	UT	Hmot	kříž	TR	KT	OS	UT	CE		
BÝK	PE	94	106	ME	102	102	98	91	89	90							
MATKA	PE	95	101	ME	102	107	90	90	90	89	768	148	26	20	23	8	77
Otec	PE	90	125	ME	101	90	110	94	90	93	1110	150	19	18	18	6	61

HODNOCEN: TR 9 / / 4 KT / / OS / / UT Výsledek:

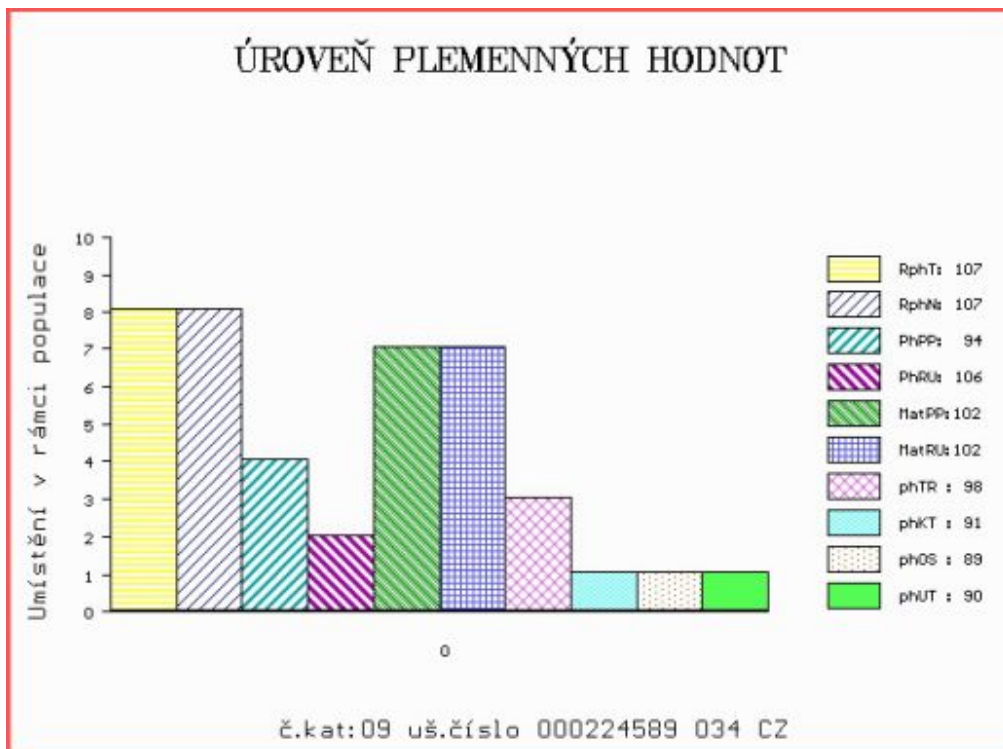

Číslo : 224590 034 CZ HALUZ Z TODNĚ V* Číslo katalogu 10
 Dat.nar. : 11.03.2021 Plemeno : Y100 Limousine
 Chovatel : Farka Martin, Todně
 Majitel : Farka Martin, Todně

**OTL
znaky**

Rohy	Ataxie	Q204X	F94L	Nt821	C313Y
P*	-	-	F/F	-	-

OOO 280 589 PONTO P 05.347 27285
 OO 281 376 PONTUS PP 05.365 13951
 MOO 534727277 DE OLIVIA P 05.347 27277

OTEC ZIL 654 TST PANDOR PP 09.872 53302

OMO 289 838 TST KANT P 09.404 17635
 MO 945458746 DE TST PP 09.454 58746
 MMO 941987574 DE TST EMMI P 09.419 87574

OOM 270 530 JUNIOR TVS 1994012999
 OM ZLI 538 BONUS P 1526579518
 MOM 2424414640 FR VALERIANE ET P 2424414640

MA 610504 931 CZ /4 ot P 397000610504931

OMM ZLI 535 VIGNY.B V 8604154069
 MM 419997 931 CZ 397000419997931
 MMM 985808437 DE BRUNI 09.858 08437

Vl.užit:nar: 44 *** kg ve 120d: 201 kg 210d: 318 kg 365d: 513 kg / kříž: 137 cm
 Přírůstek v testu : 1350 g / 105 přírůstek od narození: 1307 g / 105 šourek 37 cm
 Věk při ZV 407 dní aktuálně k 30.03.22 hmotnost: 546 kg výška v kříži: 140 cm

PLEMENNÉ HODNOTY

LINEARNÍ HODNOCENÍ

	pp	ru	pp	ru	TR	KT	OS	UT	Hmot	kříž	TR	KT	OS	UT	CE		
BÝK	PE	95	119	ME	99	97	112	97	94	96							
MATKA	PE	88	110	ME	104	105	101	99	98	97	760	148	25	24	22	8	79
OTEC	PE	90	125	ME	101	90	110	94	90	93	1110	150	19	18	18	6	61

HODNOCEN: TR 9 / / 8 KT / / OS / / UT Výsledek:

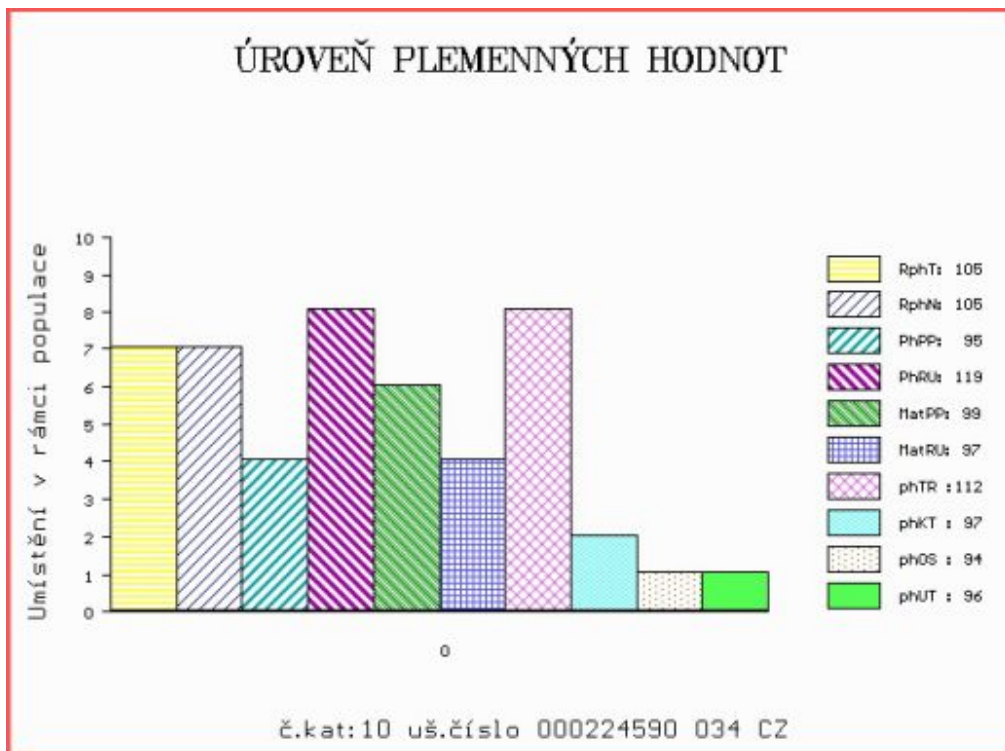

Číslo : 61050 035 CZ HUGO Z CHŘEPIC P* Číslo katalogu 11
 Dat.nar. : 14.03.2021 Plemeno : Y100 Limousine
 Chovatel : Denk Václav s.r.o., Chřepice
 Majitel : Denk Václav s.r.o., Chřepice

**OTL
znaky**

Rohy	Ataxie	Q204X	F94L	Nt821	C313Y
P*	-	-	-	-	-

OOO	ZLM 596	CAID	2308914152
OO	ZLM 656	CRONWELL	14.047 85793
MOO	1404071022	DE FLOHSA	14.040 71022

OTEC	ZIL	838	FERON VFU	007000748003081
OMO	ZLI 810	SAM ZE SVATÉ KATEŘINY	393000529799042	
MO	244135 981	CZ	007000244135981	
MMO	163679 981	CZ ROLBA VFU	007000163679981	

OOM	ZLI 324	MAS DU CLO	2396032213
OM	268 701	C.N.MAURIC P	05.806 80057
MOM	578520319	DE ORTRUD ET P	05.785 20319

MA	1265541478	DE	/3	ot HEDA P	12.655 41478
OMM	272 155	GALON P	07.677 02443		
MM	1601851750	DE HELMA P	16.018 51750		
MMM	1600566892	DE HERMA	16.005 66892		

Vl.užit:nar: 43 ** kg ve 120d: 231 kg 210d: 336 kg 365d: 539 kg / kříž: 133 cm
 Přírustek v testu : 1375 g / 102 přírustek od narození: 1357 g / 104 šourek 36 cm
 Věk při ZV 404 dní aktuálně k 30.03.22 hmotnost: 560 kg výška v kříži: 133 cm

PLEMENNÉ HODNOTY

LINEARNÍ HODNOCENÍ

	pp	ru	pp	ru	TR	KT	OS	UT	Hmot	kříž	TR	KT	OS	UT	CE		
BÝK	PE	101	124	ME	92	111	103	114	116	114							
MATKA	PE	103	108	ME	90	115	96	99	100	99	661	148	26	21	21	7	75
OTEC	PE	99	132	ME	94	111	119	127	126	128	680	143	29	24	24	9	86

HODNOCEN: TR 6 / / 9 KT / / OS / / UT Výsledek:

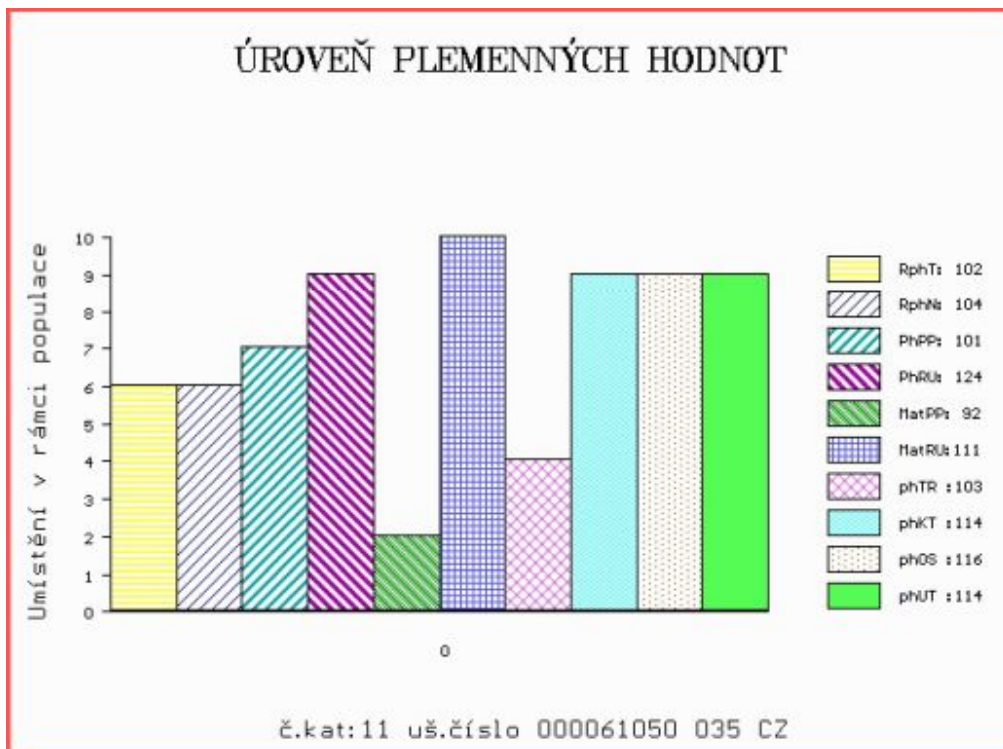

Číslo : 224591 034 CZ HITNAUS Z TODNĚ PP Číslo katalogu 12
 Dat.nar. : 29.03.2021 Plemeno : Y100 Limousine
 Chovatel : Farka Martin, Todně
 Majitel : Farka Martin, Todně

**OTL
znaky**

Rohy	Ataxie	Q204X	F94L	Nt821	C313Y
PP	-	-	F/F	-	-

OOO 280 589 PONTO P 05.347 27285
 OO 281 376 PONTUS PP 05.365 13951
 MOO 534727277 DE OLIVIA P 05.347 27277

Otec ZIL 654 TST PANDOR PP 09.872 53302

OMO 289 838 TST KANT P 09.404 17635
 MO 945458746 DE TST PP 09.454 58746
 MMO 941987574 DE TST EMMI P 09.419 87574

OOM ZLI 650 TIGRIS PP 14.026 24243
 OM ZLM 164 VOJTA Z TODNĚ P 397000757329031
 MOM 4240970929 FR VOUTE 4240970929

MA 610512 931 CZ /4 ot P 397000610512931

OMM ZLI 932 C.N.MAJOR V 05.801 34792
 MM 986047 959 DE HALINA P 09.860 47959
 MMM 1400427901 DE HOLDE 14.004 27901

Vl.užit:nar: 45 *** kg ve 120d: 201 kg 210d: 328 kg 365d: 535 kg / kříž: 134 cm
 Přírůstek v testu : 1341 g / 101 přírůstek od narození: 1342 g / 103 šourek 38 cm
 Věk při ZV 389 dní aktuálně k 30.03.22 hmotnost: 536 kg výška v kříži: 134 cm

PLEMENNÉ HODNOTY

LINEARNÍ HODNOCENÍ

	pp	ru	pp	ru	TR	KT	OS	UT	Hmot	kříž	TR	KT	OS	UT	CE		
BÝK	PE	100	116	ME	94	101	96	96	98	97							
MATKA	PE	105	108	ME	91	111	90	94	96	95	724	142	17	21	21	7	66
Otec	PE	90	125	ME	101	90	110	94	90	93	1110	150	19	18	18	6	61

HODNOCEN: TR 7 / / 9 KT / / OS / / UT Výsledek:

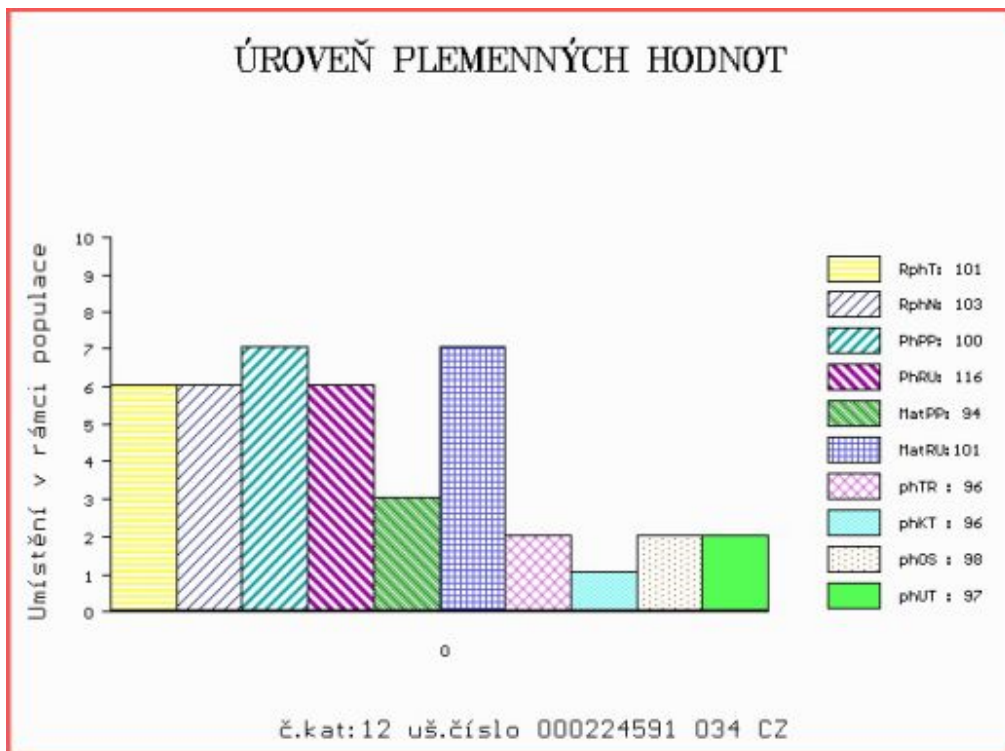

Číslo : 224592 034 CZ HRABĚ Z TODNĚ P* Číslo katalogu 13
 Dat.nar. : 30.03.2021 Plemeno : Y100 Limousine
 Chovatel : Farka Martin, Todně
 Majitel : Farka Martin, Todně

**OTL
znaky**

Rohy	Ataxie	Q204X	F94L	Nt821	C313Y
P*	-	-	F/F	-	-

OOO ZLM 410 FRISSON P 2311392040
 OO 291 199 LEADER P 2424504344
 MOO 2424529925 FR EDRIS PS 2424529925

OTEC ZIL 608 NEPAL P 2424667546

OMO 285 144 AQUITAIN 2424496008
 MO 2424529887 FR ETANE 2424529887
 MMO 2424516087 FR BLONDE 2424516087

OOM 276 797 CABARET 1932582214
 OM 288 411 FIZZ 1933477514
 MOM 1932987114 FR CARACAS 1932987114

MA 1405097652 DE /6 ot HALBI P 14.050 97652

OMM 273 336 DISCO V 8700841417
 MM 1404230558 DE HARIKA P 14.042 30558
 MMM 1403049953 DE HASSE 14.030 49953

Vl.užit:nar: 47 *** kg ve 120d: 225 kg 210d: 378 kg 365d: 586 kg / kříž: 141 cm
 Přírustek v testu : 1550 g / 111 přírustek od narození: 1477 g / 112 šourek 38 cm
 Věk při ZV 388 dní aktuálně k 30.03.22 hmotnost: 586 kg výška v kříži: 141 cm

PLEMENNÉ HODNOTY

LINEARNÍ HODNOCENÍ

	pp	ru	pp	ru	TR	KT	OS	UT	Hmot	kříž	TR	KT	OS	UT	CE		
BÝK	PE	100	128	ME	94	98	124	116	112	116							
MATKA	PE	90	122	ME	83	117	120	112	109	112	784	154	28	22	19	7	76
OTEC	PE	104	126	ME	106	81	113	107	104	106	760	148	27	22	22	8	79

HODNOCEN: TR 10 / /10 KT / / OS / / UT Výsledek:

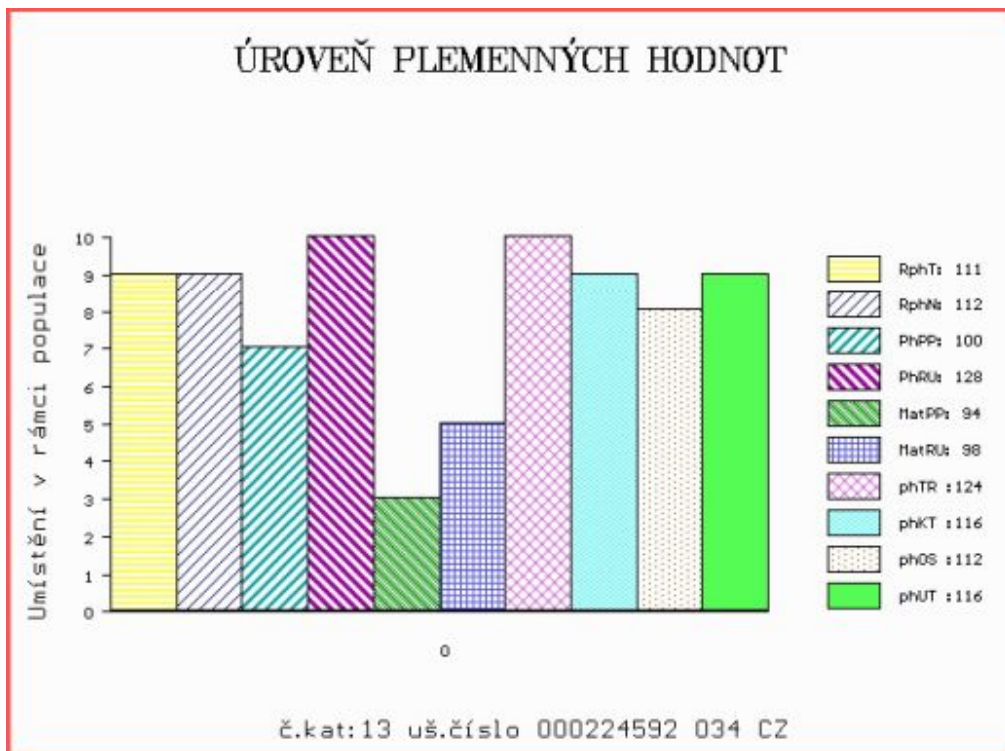

Číslo : 178633 034 CZ HAGRIO Z TODNĚ Číslo katalogu 14
 Dat.nar. : 24.01.2021 Plemeno : UU100 Aubrac
 Chovatel : Farka Martin, Todně
 Majitel : Farka Martin, Todně

**OTL
znaky**

Rohy	Ataxie	Q204X	F94L	Nt821	C313Y
-	-	-	-	-	-

OOO 279 173 USHUAIA 4803045224
 OO 291 468 ABH KALIMERO 331 125 628
 MOO 598848549 LU FABIOLA 598848549

OTEC ZAU 129 ABH ODILO 612 841 338
 OMO 291 469 GRISMO 098874809
 MO 799339123 LU JOLIE 799339123
 MMO 98874803 LU FRIDA 098874803

OOM 000 BELOT 1206009350
 OM 289 705 HERCULE 1212038209
 MOM 1205004121 FR ALTESSE 1205004121

MA 1216093410 FR /1 ot 3410 1216093410
 OMM 289 269 DIAMANT 1208017130
 MM 1212000319 FR HARPONNE 1212000319
 MMM 4808025881 FR DRAGONNE 4808025881

Vl.užit:nar: 33 kg ve 120d: 179 kg 210d: 315 kg 365d: 551 kg / kříž: 128 cm
 Přírůstek v testu : 1575 g / 81 přírůstek od narození: 1440 g / 84 šourek 40 cm
 Věk při ZV 453 dní aktuálně k 30.03.22 hmotnost: 652 kg výška v kříži: 133 cm

PLEMENNÉ HODNOTY

LINEARNÍ HODNOCENÍ

	pp	ru	pp	ru	TR	KT	OS	UT	Hmot	kříž	TR	KT	OS	UT	CE		
BÝK	PE	123	103	ME	103	99	97	97	96	96							
MATKA	PE	115	89	ME	108	104	96	97	97	97	848	141	28	22	23	8	81
OTEC	PE	120	107	ME	101	97	108	103	101	102	730	143	27	22	21	7	77

HODNOCEN: TR 9 / /10 KT / / OS / / UT Výsledek:

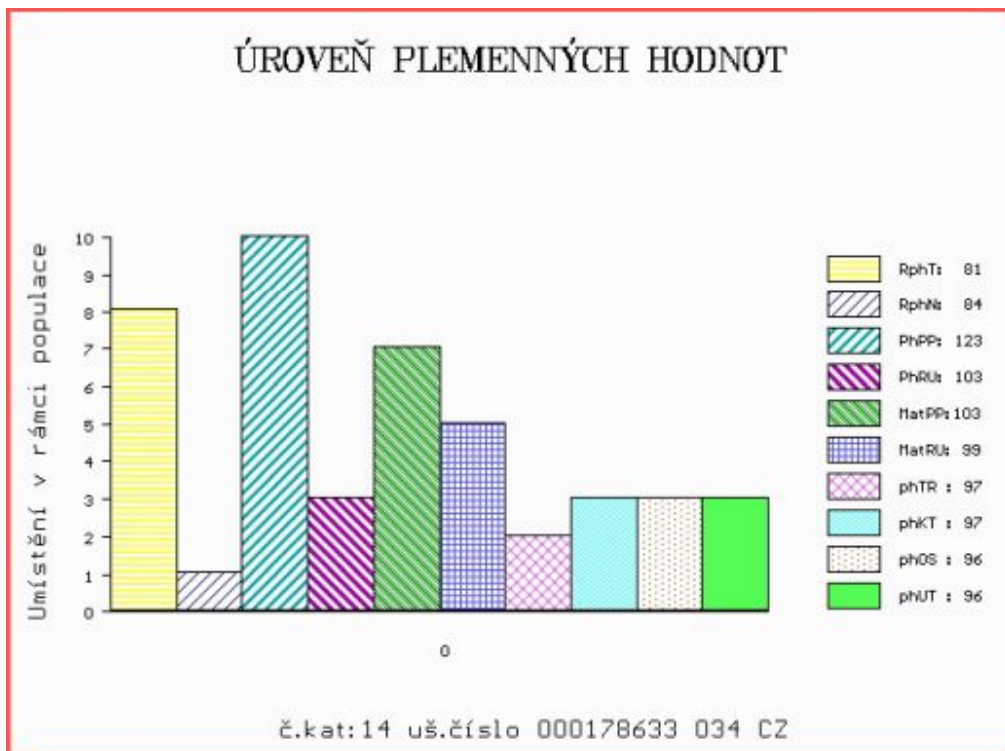

Číslo : 224593 034 CZ HROM Z TODNĚ Číslo katalogu 15
 Dat.nar. : 31.03.2021 Plemeno : UU100 Aubrac
 Chovatel : Farka Martin, Todně
 Majitel : Farka Martin, Todně

**OTL
znaky**

Rohy	Ataxie	Q204X	F94L	Nt821	C313Y
-	-	-	-	-	-

OOO 279 173 USHUAIA 4803045224
 OO 291 468 ABH KALIMERO 331 125 628
 MOO 598848549 LU FABIOLA 598848549

OTEC ZAU 129 ABH ODILO 612 841 338

OMO 291 469 GRISMO 098874809
 MO 799339123 LU JOLIE 799339123
 MMO 98874803 LU FRIDA 098874803

OOM ZAU 002 DALLAS 6489 1208046489
 OM ZAU 009 USSE MOF 001000683508021
 MOM 1207046948 FR PRUSSE 1207046948

MA 585451 931 CZ /3 ot ET 014000585451931

OMM 272 330 TENOR 1202022494
 MM 1531116 822 FR 6822 +/+ 1531116822
 MMM 1521423032 FR SUZIE 1521423032

Vl.užit:nar: 32 kg ve 120d: 205 kg 210d: 326 kg 365d: 549 kg / kříž: 132 cm
 Přírůstek v testu : 1383 g / 82 přírůstek od narození: 1418 g / 96 šourek 41 cm
 Věk při ZV 387 dní aktuálně k 30.03.22 hmotnost: 548 kg výška v kříži: 132 cm

PLEMENNÉ HODNOTY

LINEARNÍ HODNOCENÍ

	pp	ru	pp	ru	TR	KT	OS	UT	Hmot	kříž	TR	KT	OS	UT	CE
BÝK PE	118	112	ME	106	102	109	99	96	98						
MATKA PE	101	112	ME	116	110	104	101	99	100	642	137	28	19	19	7 73
OTEC PE	120	107	ME	101	97	108	103	101	102	730	143	27	22	21	7 77

HODNOCEN: TR 10 / /10 KT / / OS / / UT Výsledek:

