

KATALOG ZÁKLADNÍHO VÝBĚRU
dne 22.4. 2022
Veterinární univerzita Brno – ŠZP N.Jičín
Začátek 12,00 hod.

Č. k.	Číslo býčka	OTEC st.reg.	DATUM NAROZENÍ	PLEM	HM. kg	KŘ. cm	Přír. g	od RPH	nar.	CHOVATEL
1	806947 081 CZ	ZLM 525	18.02.21	Y100	674	141	1555 g	96	Veterinární univerzita Brno	
2	806950 081 CZ	ZLM 525	25.02.21	Y100	558	136	1309 g	94	Veterinární univerzita Brno	
3	806952 081 CZ	ZLM 525	07.03.21	Y100	632	139	1522 g	91	Veterinární univerzita Brno	
4	806953 081 CZ	ZIL 674	09.03.21	Y100	588	140	1406 g	98	Veterinární univerzita Brno	
5	806955 081 CZ	ZIL 404	10.03.21	Y100	582	137	1399 g	98	Veterinární univerzita Brno	
6	806956 081 CZ	ZIL 674	15.03.21	Y100	538	137	1300 g	93	Veterinární univerzita Brno	
7	806957 081 CZ	ZLM 525	15.03.21	Y100	570	133	1375 g	96	Veterinární univerzita Brno	
8	806958 081 CZ	ZIL 404	16.03.21	Y100	584	137	1422 g	95	Veterinární univerzita Brno	

Plemenné hodnoty uvedené v katalogu jsou spočítány k 31.03.2022



Vysvětlivky ke zkratkám ve jménech v katalogu :

ET	- býček narozen po embryotrasferu
RED	- zbarvení red angus
P,V	- bezrohý / volný roh (* - testováno testem DNA)
PP	- bezrohý – homozygot (stanoveno testem DNA)
R	- rohatý (* - testováno testem DNA)

Vysvětlivky ke QTL znakům v katalogu :

ATAxie G/G – čistý, A/G – přenašeč, A/A - zvíře nese dvě kopie mutované alely

Geny způsobující dvojí osvalení:

Q204X	+/+ - čistý, MH/+ - přenáší jednu alelu, MH/MH – dvě mutované alely (CH)
F94L	+/+ - čistý, F/+ - přenáší jednu alelu, F/F – dvě mutované alely (LI, CH)
NT821	WT/WT – čistý, WT/Del11 - přenáší 1 alelu, Del11/Del11- dvě mutované alely (AA)
C313Y	+/+ - čistý, MH/+ - přenáší jednu alelu, MH/MH – dvě mutované alely (GS)

Porodní hmotnost (nar) - u plemene AA,BA,HE,CH,MS,LI způsob zjišťování porodní hmotnosti v chovu * * * - váženo při narození
* * - odhadováno
* - nesledováno

Popisky grafu úrovně plemenných hodnot

Jednotlivé plemenné hodnoty jsou rozděleny do pásem na základě výpočtu kvantilu normálního rozložení, které udávají, jak si konkrétní jedinec stojí v porovnání s průměrem populace plemenných býčků odchovaných v období 2014 – 2019.

<i>pásma</i>	<i>Pozice býka v rámci populace</i>	<i>zkratka</i>	<i>Popis údaje v grafu</i>
10	býk patří hodnotou RPH do 10 % nejlepších býků v daném ukazateli	RphT	RPH pro přírůstek v testu
9	býk patří hodnotou RPH do 20 % nejlepších býků v daném ukazateli	RphN	RPH pro životní přírůstek
8	býk patří hodnotou RPH do 30 % nejlepších býků v daném ukazateli	RpPP	RPH pro přímý efekt porody
7	býk patří hodnotou RPH do 40 % nejlepších býků v daném ukazateli	RpRU	RPH pro přímý efekt růst
6	býk patří hodnotou RPH do 50 % nejlepších býků v daném ukazateli	MatPP	RPH pro maternální efekt porody
5	býk patří hodnotou RPH do průměru býků v daném ukazateli	MatRU	RPH pro maternální efekt růst
4	býk patří hodnotou RPH do 60 % nejlepších býků v daném ukazateli	phTR	RPH pro lineární hodnocení těl. rámec
3	býk patří hodnotou RPH do 70 % nejlepších býků v daném ukazateli	phKT	RPH pro lineární hodnocení kap. těla
2	býk patří hodnotou RPH do 80 % nejlepších býků v daném ukazateli	phOS	RPH pro lineární hodnocení osvalení
1	býk patří hodnotou RPH do 90 % nejlepších býků v daném ukazateli	phUT	RPH pro lineární hodnocení užit. typ

Hlavní selekční kritéria pro výběr do plemnitby na OPB a odchovu u chovatele

Hlavním selekčním kritériem bude pouze lineární hodnocení při základním výběru.

Důvody vyřazení před základním výběrem

- hodnocení tělesného rámce (1,2,3 body dle parametrů daného plemene)
- hodnocení bodů za hmotnost v 365 dnech (1,2,3 body dle parametrů daného plemene)
- nepředvedení býka k základnímu výběru na ohlávce nebo na vodící tyči
- na základě rozhodnutí majitele býka o jeho vyřazení
- zdravotní důvody (displazie varlat, apod.)

Důvody vyřazení při základním výběrem

- hodnocení délky těla (1,2,3 body dle parametrů daného plemene)
- hodnocení ukazatelů kapacity těla (1,2,3 body dle parametrů daného plemene)
- hodnocení ukazatelů osvalení (1,2,3 body dle parametrů daného plemene)
- hodnocení užitkového typu (1,2,3 body dle parametrů daného plemene)
- závažné vady exteriéru při základním výběru
- neodpovídající funkčnost končetin při základním výběru
- zdravotní důvody (displazie varlat, apod.)

Reklamační řád pro základní výběry býků

Majitel odchovávaného býčka má právo podat reklamaci proti rozhodnutí výběrové komise (ČSCHMS). Tato reklamační může mít písemnou nebo ústní formu. Předmětem reklamační může být pouze konečný výsledek výběru (vybrán, odročen, vyřazen), nikoliv nesouhlas s bodovým hodnocením daného býka. Po skončení základního výběru býků vyzve předseda výběrové komise, nebo příslušný inspektor k podání případných protestů (reklamací). Reklamační se podává písemně (emilem) nejpozději následující den po provedení výběru a to řediteli svazu, řediteli PK a členům výběrové komise (bonitérovi), která hodnocení provedla. Jménem majitele býka může jednat také zástupce odchovny plemenných býků (OPB). V případě neshody mezi verdiktem výběrové komise a majitelem býka je býk odročen a bude proveden nový základní výběr. Provedení nového základního výběru je podmíněno složením kauce 5000 Kč za každého reklamovaného býka. Kauce se skládá na účet ČSCHMS nejpozději do 10-ti kalendářních dnů ode dne provedení základního výběru. V případě, že nebudou peníze připsány na účet v daném termínu, platí původní verdikt výběrové komise a reklamační se dále neřeší. Nový základní výběr se uskuteční do 30-ti dnů od sporného výběru na místě, kde byla podána reklamační, pokud se obě strany nedohodnou jinak. Většinové složení komise nesmí být totožné se složením komise, která vynesla sporný verdikt. O složení nové komise rozhoduje Rada PK daného plemene po dohodě s ČSCHMS. O závěru nového základního výběru je sepsán nový výběrový protokol. Proti tomuto rozhodnutí se již nelze dále odvolat. V případě, že je potvrzeno původní rozhodnutí výběrové komise, propadá kauce ve prospěch ČSCHMS, v opačném případě se vrací majiteli býka do 10-ti kalendářních dní od provedení nového základního výběru. Náklady spojené s novým základním výběrem (zejména cestovné členů výběrové komise, případně oprávněné nároky spojené s odměnou za odvedenou práci) nese strana, která při svém rozhodnutí či jednání nebyla v právu. Tyto náklady jsou zúčtovány na základě vystavené faktury zaslané druhé straně nejpozději do 14 dnů od provedení opakovaného základního výběru. V každém případě se o reklamační vede písemný zápis. Rozhodnutí výběrové komise se váže ke konkrétnímu zvířeti v konkrétním čase a není možno se na něj odvolávat v případných následných sporech.

Schváleno výborem ČSCHMS dne 21.3.2006 v Hradištku pod Medníkem, změny schváleny 24.7.2019 Grémiem předsedů rad plemenných knih v Hradištku pod Medníkem. Vstupuje v platnost dnem schválení.



<u>Sekretariát:</u> ČSCHMS Praha Těšnov 17 11705 Praha 1 Mobil : +420 724 007 860 Telefon : +420 221 812 865 E-mail : info@cshms.cz	<u>Ředitel PK</u> <i>Kopecký Jan</i> Osík 201 569 67 Osík u Litomyšle Mobil : +420 724 007 862 Telefon : +420 461 612 809 E-mail : kopecky@cshms.cz	<u>Adresa PK</u> <i>Honová Nina</i> Osvoboditelů 35/9 410 02 Lovosice Mobil : +420 724 073 641 E-mail : honova@cshms.cz
--	---	---

Číslo : 806947 081 CZ HUGO VFU Číslo katalogu 1
 Dat.nar. : 18.02.2021 Plemeno : Y100 Limousine
 Chovatel : Veterinární univerzita Brno
 Majitel : Veterinární univerzita Brno

**OTL
znaky**

Rohy	Ataxie	Q204X	F94L	Nt821	C313Y
-	-	-	-	-	-

OOO 271 383 VAISSEAU 1931746584
 OO ZLI 763 DIABOLO 1627497240
 MOO 1627496970 FR AUBANNE 1627496970

OTEC ZLM 525 ARGAMON VFU 007000667934081

OMO ZLI 325 KOLJA VFU 007764119005
 MO 112535 981 CZ NOBLESA VFU 007000112535981
 MMO 113281 704 CZ IDILA VFU 007704113281

OOM 268 707 EPSON 8789003682
 OM ZLI 666 TASTEVIN 3330021849
 MOM 3330003088 FR PAILLETTE 3330003088

MA 215488 981 CZ /7 ot USTAVA VFU 007000215488981

OMM ZLI 294 LOUXOR 1995010819
 MM 163663 981 CZ PAVLA VFU 007000163663981
 MMM 119966 704 CZ KARIN VFU 007000119966704

Vl.užit:nar: 55 *** kg ve 120d: 233 kg 210d: 375 kg 365d: 622 kg / kříž: 0 cm
 Přírustek od narození: 1555 g / 96 šourek 39 cm
 Věk při ZV 428 dní aktuálně k 23.03.22 hmotnost: 674 kg výška v kříži: 141 cm

PLEMENNÉ HODNOTY

LINEARNÍ HODNOCENÍ

	pp	ru	pp	ru	TR	KT	OS	UT	Hmot	kříž	TR	KT	OS	UT	CE		
BÝK	PE	85	137	ME	96	95	121	126	124	124							
MATKA	PE	93	110	ME	99	103	105	112	112	110	876	147	25	21	19	7	72
OTEC	PE	91	124	ME	85	107	111	113	111	110	674	141	29	23	22	8	82

HODNOCEN: TR 9 / /10 KT / / OS / / UT Výsledek:

ÚROVEŇ PLEMENNÝCH HODNOT

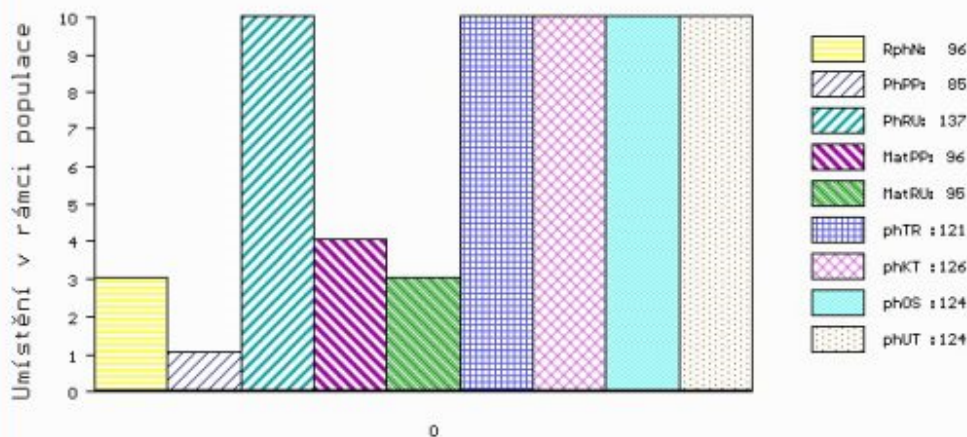

č.kat:01 uš.číslo 000806947 081 CZ

Číslo : 806950 081 CZ HANS VFU Číslo katalogu 2
 Dat.nar. : 25.02.2021 Plemeno : Y100 Limousine
 Chovatel : Veterinární univerzita Brno
 Majitel : Veterinární univerzita Brno

**OTL
znaky**

Rohy	Ataxie	Q204X	F94L	Nt821	C313Y
-	-	-	-	-	-

OOO 271 383 VAISSEAU 1931746584
 OO ZLI 763 DIABOLO 1627497240
 MOO 1627496970 FR AUBANNE 1627496970

OTEC ZLM 525 ARGAMON VFU 007000667934081

OMO ZLI 325 KOLJA VFU 007764119005
 MO 112535 981 CZ NOBLESA VFU 007000112535981
 MMO 113281 704 CZ IDILA VFU 007704113281

OOM ZLI 553 RYDE URANOS P 57065-00457
 OM ZLI 551 BOLIDE P 8700840992
 MOM 8700840734 FR VALSE 8700840734

MA 338440 981 CZ /1 ot DAGMAR VFU R* 007000338440981

OMM ZLI 268 IONESCO 3693000206
 MM 244148 981 CZ 007000244148981
 MMM 163718 981 CZ SEKTA VFU 007000163718981

Vl.užit:nar: 46 *** kg ve 120d: 180 kg 210d: 302 kg 365d: 521 kg / kříž: 136 cm
 Přírustek od narození: 1309 g / 94 šourek 37 cm
 Věk při ZV 421 dní aktuálně k 23.03.22 hmotnost: 558 kg výška v kříži: 136 cm

PLEMENNÉ HODNOTY

LINEARNÍ HODNOCENÍ

	pp	ru	pp	ru	TR	KT	OS	UT	Hmot	kříž	TR	KT	OS	UT	CE		
BÝK	PE	95	120	ME	94	102	105	107	107	107							
MATKA	PE	96	116	ME	103	97	113	111	111	113	722	148	25	19	19	7	70
OTEC	PE	91	124	ME	85	107	111	113	111	110	674	141	29	23	22	8	82

HODNOCEN: TR 7 / / 8 KT / / OS / / UT Výsledek:

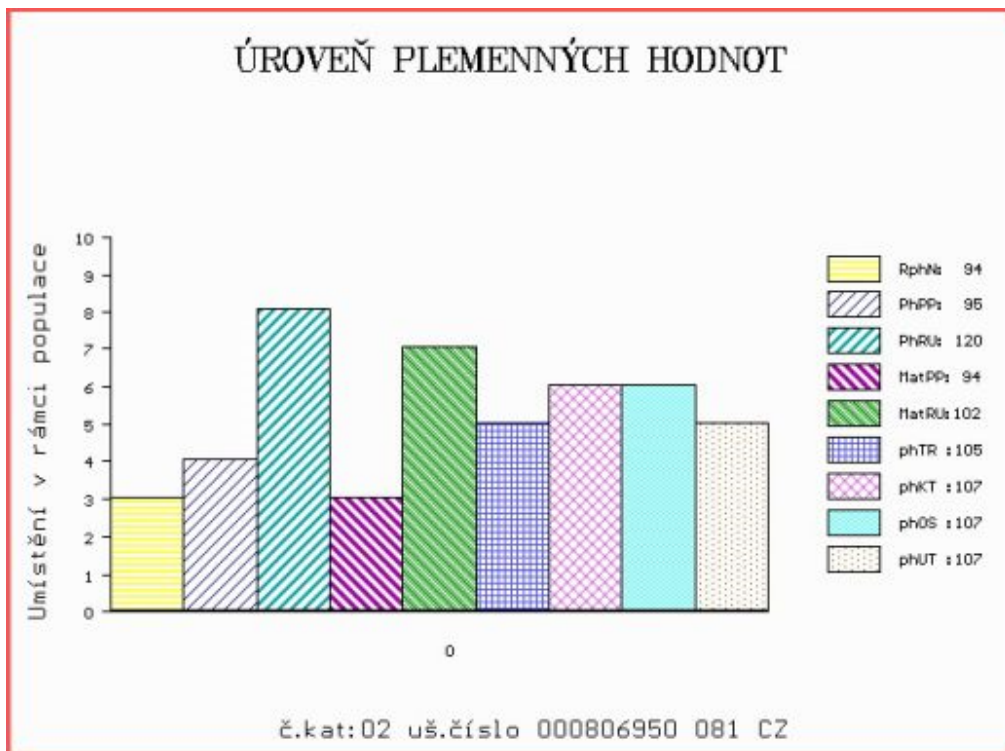

Číslo : 806952 081 CZ HAMAR VFU Číslo katalogu 3
 Dat.nar. : 07.03.2021 Plemeno : Y100 Limousine
 Chovatel : Veterinární univerzita Brno
 Majitel : Veterinární univerzita Brno

**OTL
znaky**

Rohy	Ataxie	Q204X	F94L	Nt821	C313Y
-	-	-	-	-	-

OOO 271 383 VAISSEAU 1931746584
 OO ZLI 763 DIABOLO 1627497240
 MOO 1627496970 FR AUBANNE 1627496970

OTEC ZLM 525 ARGAMON VFU 007000667934081

OMO ZLI 325 KOLJA VFU 007764119005
 MO 112535 981 CZ NOBLESA VFU 007000112535981
 MMO 113281 704 CZ IDILA VFU 007704113281

OOM ZLI 437 MOZART Z CUNKOVA ET 253000156381031
 OM ZLI 521 ORION Z KALIŠTĚ 031000524789053
 MOM 8137 517 CZ DORIS Z KALIŠTĚ 031517008137

MA 215442 981 CZ /9 ot TETRA VFU 007000215442981

OMM ZLI 208 JOKEY 8794003163
 MM 113282 704 CZ IDEA VFU 007704113282
 MMM 112 735 CZ CENTA VFU ET 007735000112

Vl.užit:nar: 52 *** kg ve 120d: 213 kg 210d: 371 kg 365d: 608 kg / kříž: 139 cm
 Přírustek od narození: 1522 g / 91 šourek 38 cm
 Věk při ZV 411 dní aktuálně k 23.03.22 hmotnost: 632 kg výška v kříži: 139 cm

PLEMENNÉ HODNOTY

LINEARNÍ HODNOCENÍ

	pp	ru	pp	ru	TR	KT	OS	UT	Hmot	kříž	TR	KT	OS	UT	CE		
BÝK	PE	92	122	ME	88	109	119	126	124	123							
MATKA	PE	93	99	ME	91	121	100	107	108	106	712	144	22	18	18	6	64
OTEC	PE	91	124	ME	85	107	111	113	111	110	674	141	29	23	22	8	82

HODNOCEN: TR 9 / /10 KT / / OS / / UT Výsledek:

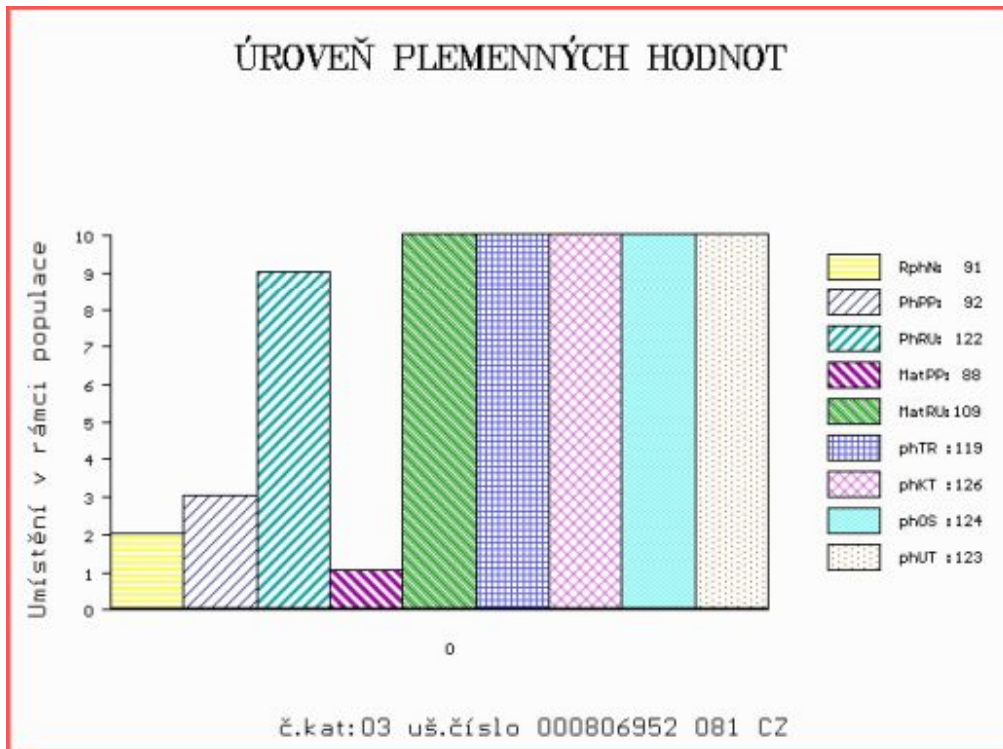

Číslo : 806953 081 CZ HYNEK VFU R* Číslo katalogu 4
 Dat.nar. : 09.03.2021 Plemeno : Y100 Limousine
 Chovatel : Veterinární univerzita Brno
 Majitel : Veterinární univerzita Brno

**OTL
znaky**

Rohy	Ataxie	Q204X	F94L	Nt821	C313Y
R*	-	-	-	-	-

OOO 285 071 JASPER P 01.170 90171
 OO ZLM 658 JOST P 05.372 05190
 MOO 535309721 DE NADINKA P 05.353 09721

OTEC ZIL 674 ERWIN Z MELČE P 434000753134081

OMO ZLM 241 GRIMPEUR 1935148889
 MO 302943 981 CZ CREMONA Z MELČE P 434000302943981
 MMO 215234 981 CZ P 434000215234981

OOM 272 048 CORNU P 4808017379
 OM ZLM 254 EXOCET PP 1530148187
 MOM 1526386111 FR AZALEE P 1526386111

MA 303969 981 CZ /3 ot BLANKA VFU P* 007000303969981

OMM ZLI 763 DIABOLO 1627497240
 MM 244168 981 CZ 007000244168981
 MMM 122208 981 CZ 007000122208981

Vl.užit:nar: 55 *** kg ve 120d: 187 kg 210d: 338 kg 365d: 568 kg / kříž: 140 cm
 Přírustek od narození: 1406 g / 98 šourek 34 cm
 Věk při ZV 409 dní aktuálně k 23.03.22 hmotnost: 588 kg výška v kříži: 140 cm

PLEMENNÉ HODNOTY

LINEARNÍ HODNOCENÍ

	pp	ru	pp	ru	TR	KT	OS	UT	Hmot	kříž	TR	KT	OS	UT	CE		
BÝK	PE	88	125	ME	108	95	122	118	113	117							
MATKA	PE	99	107	ME	106	97	100	96	94	96	718	147	20	18	15	6	59
OTEC	PE	93	127	ME	100	100	119	119	115	119	651	140	26	20	19	7	72

HODNOCEN: TR 9 / /10 KT / / OS / / UT Výsledek:

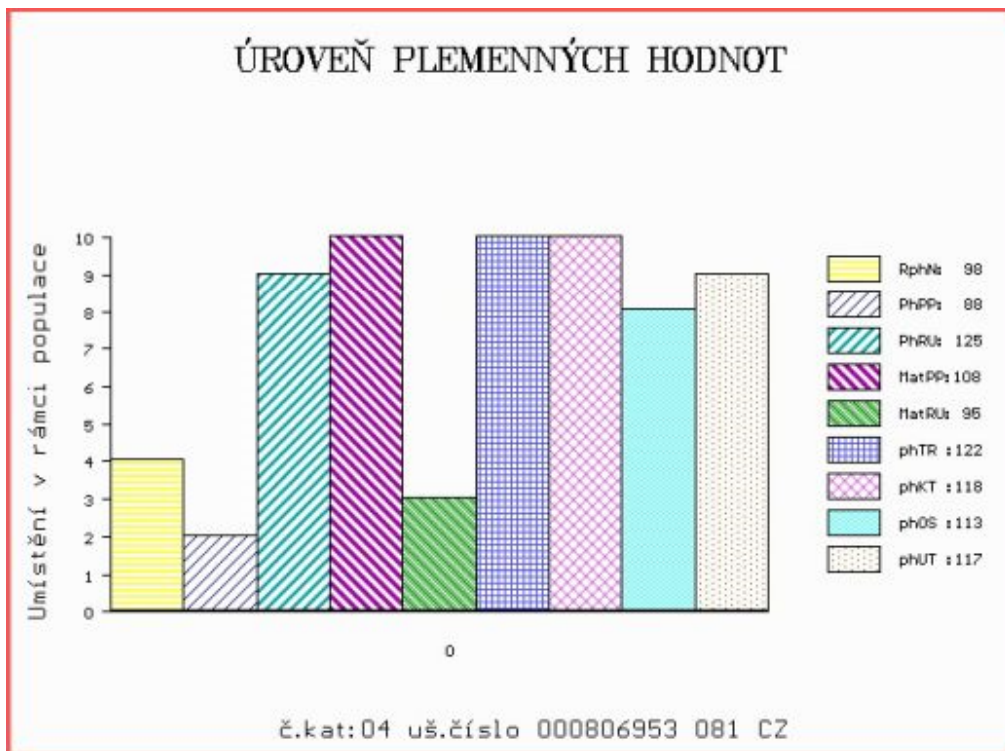

Číslo : 806955 081 CZ HAKAR VFU Číslo katalogu 5
 Dat.nar. : 10.03.2021 Plemeno : Y100 Limousine
 Chovatel : Veterinární univerzita Brno
 Majitel : Veterinární univerzita Brno

**OTL
znaky**

Rohy	Ataxie	Q204X	F94L	Nt821	C313Y
-	-	-	-	-	-

OOO 285 150 ULTRABO MN 3615044712
 OO ZIL 406 ENGY 0910905974
 MOO 1207093789 FR CEDILLE 1207093789

Otec ZIL 404 NOBLE 0917861868

OMO 289 920 BROOKS 1527659697
 MO 910915996 FR ELITE 0910915996
 MMO 906117488 FR AUBADE 0906117488

OOM ZLI 268 IONESCO 3693000206
 OM ZLI 810 SAM ZE SVATÉ KATEŘINY 393000529799042
 MOM 155006 931 CZ MELINDA Z OSTRÉHO 253000155006931

MA 244135 981 CZ /7 ot VERUNKA VFU 007000244135981

OMM ZLI 325 KOLJA VFU 007764119005
 MM 163679 981 CZ ROLBA VFU 007000163679981
 MMM 10935 981 CZ MIRKA VFU 007000010935981

Vl.užit:nar: 53 *** kg ve 120d: 215 kg 210d: 345 kg 365d: 564 kg / kříž: 137 cm
 Přírustek od narození: 1399 g / 98 šourek 36 cm
 Věk při ZV 408 dní aktuálně k 23.03.22 hmotnost: 582 kg výška v kříži: 137 cm

PLEMENNÉ HODNOTY

LINEARNÍ HODNOCENÍ

	pp	ru	pp	ru	TR	KT	OS	UT	Hmot	kříž	TR	KT	OS	UT	CE		
BÝK	PE	92	118	ME	97	105	117	121	121	121							
MATKA	PE	103	116	ME	86	123	116	123	123	124	838	148	26	21	20	7	74
Otec	PE	81	110	ME	107	90	104	92	90	93	690	147	28	21	20	7	76

HODNOCEN: TR 8 / /10 KT / / OS / / UT Výsledek:

ÚROVEŇ PLEMENNÝCH HODNOT

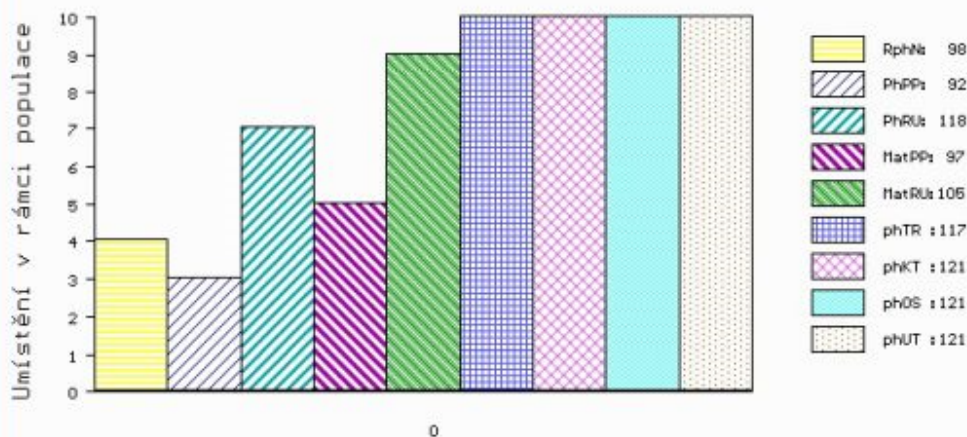

č.kat:05 uš.číslo 000806955 081 CZ

Číslo : 806956 081 CZ HERMAN VFU P* Číslo katalogu 6
 Dat.nar. : 15.03.2021 Plemeno : Y100 Limousine
 Chovatel : Veterinární univerzita Brno
 Majitel : Veterinární univerzita Brno

**OTL
znaky**

Rohy	Ataxie	Q204X	F94L	Nt821	C313Y
P*	-	-	-	-	-

OOO 285 071 JASPER P 01.170 90171
 OO ZLM 658 JOST P 05.372 05190
 MOO 535309721 DE NADINKA P 05.353 09721

OTEC ZIL 674 ERWIN Z MELČE P 434000753134081

OMO ZLM 241 GRIMPEUR 1935148889
 MO 302943 981 CZ CREMONA Z MELČE P 434000302943981
 MMO 215234 981 CZ P 434000215234981

OOM ZLI 229 ELEAZAR 1989009820
 OM ZLI 325 KOLJA VFU 007764119005
 MOM 6960 517 CZ ELECTRICITE 8789013608

MA 122236 981 CZ /12 ot PATRONA VFU 007000122236981

OMM ZLI 208 JOKEY 8794003163
 MM 113291 704 CZ IKONA VFU 007000113291704
 MMM 126 735 CZ CECILKA VFU ET 007735000126

Vl.užit:nar: 53 *** kg ve 120d: 184 kg 210d: 309 kg 365d: 527 kg / kříž: 137 cm
 Přírustek od narození: 1300 g / 93 šourek 35 cm
 Věk při ZV 403 dní aktuálně k 23.03.22 hmotnost: 538 kg výška v kříži: 137 cm

PLEMENNÉ HODNOTY

LINEARNÍ HODNOCENÍ

	pp	ru	pp	ru	TR	KT	OS	UT	Hmot	kříž	TR	KT	OS	UT	CE		
BÝK	PE	94	119	ME	103	107	109	106	104	107							
MATKA	PE	101	104	ME	100	117	96	97	100	100	796	142	23	20	18	7	68
OTEC	PE	93	127	ME	100	100	119	119	115	119	651	140	26	20	19	7	72

HODNOCEN: TR 8 / / 8 KT / / OS / / UT Výsledek:

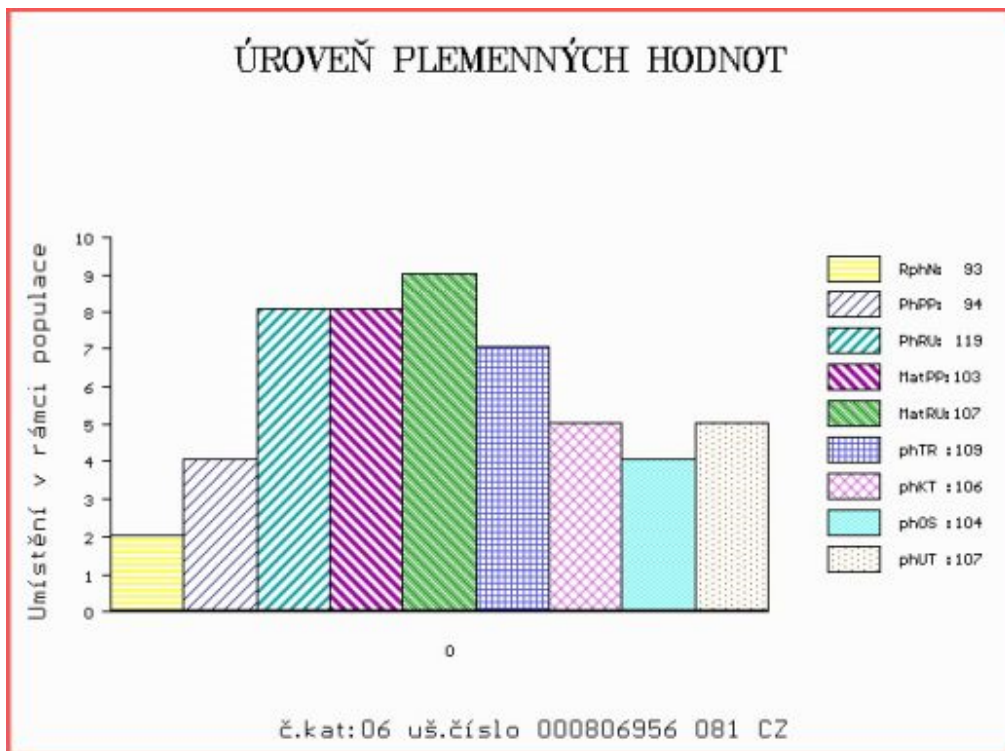

Číslo : 806957 081 CZ HULK VFU P* Číslo katalogu 7
 Dat.nar. : 15.03.2021 Plemeno : Y100 Limousine
 Chovatel : Veterinární univerzita Brno
 Majitel : Veterinární univerzita Brno

**OTL
znaky**

Rohy	Ataxie	Q204X	F94L	Nt821	C313Y
P*	-	-	-	-	-

OOO 271 383 VAISSEAU 1931746584
 OO ZLI 763 DIABOLO 1627497240
 MOO 1627496970 FR AUBANNE 1627496970

OTEC ZLM 525 ARGAMON VFU 007000667934081

OMO ZLI 325 KOLJA VFU 007764119005
 MO 112535 981 CZ NOBLESA VFU 007000112535981
 MMO 113281 704 CZ IDILA VFU 007704113281

OOM ZLI 576 TRONSO POLLED ROLF P 46791-00185
 OM ZLM 047 SNAP POLLED GOLD V* 64893-00085
 MOM 6489300056 DK SNAP POLLED DONNA P 64893-00056

MA 265643 981 CZ /5 ot P 007000265643981

OMM ZLI 324 MAS DU CLO 2396032213
 MM 163732 981 CZ SYLVA VFU 007000163732981
 MMM 122231 981 CZ PAVLA VFU 007000122231981

Vl.užit:nar: 57 *** kg ve 120d: 196 kg 210d: 342 kg 365d: 559 kg / kříž: 133 cm
 Přírustek od narození: 1375 g / 96 šourek 36 cm
 Věk při ZV 403 dní aktuálně k 23.03.22 hmotnost: 570 kg výška v kříži: 133 cm

PLEMENNÉ HODNOTY

LINEARNÍ HODNOCENÍ

	pp	ru	pp	ru	TR	KT	OS	UT	Hmot	kříž	TR	KT	OS	UT	CE		
BÝK	PE	90	123	ME	94	104	112	124	125	123							
MATKA	PE	108	117	ME	90	103	109	120	122	121	860	150	26	22	21	8	77
OTEC	PE	91	124	ME	85	107	111	113	111	110	674	141	29	23	22	8	82

HODNOCEN: TR 6 / /10 KT / / OS / / UT Výsledek:

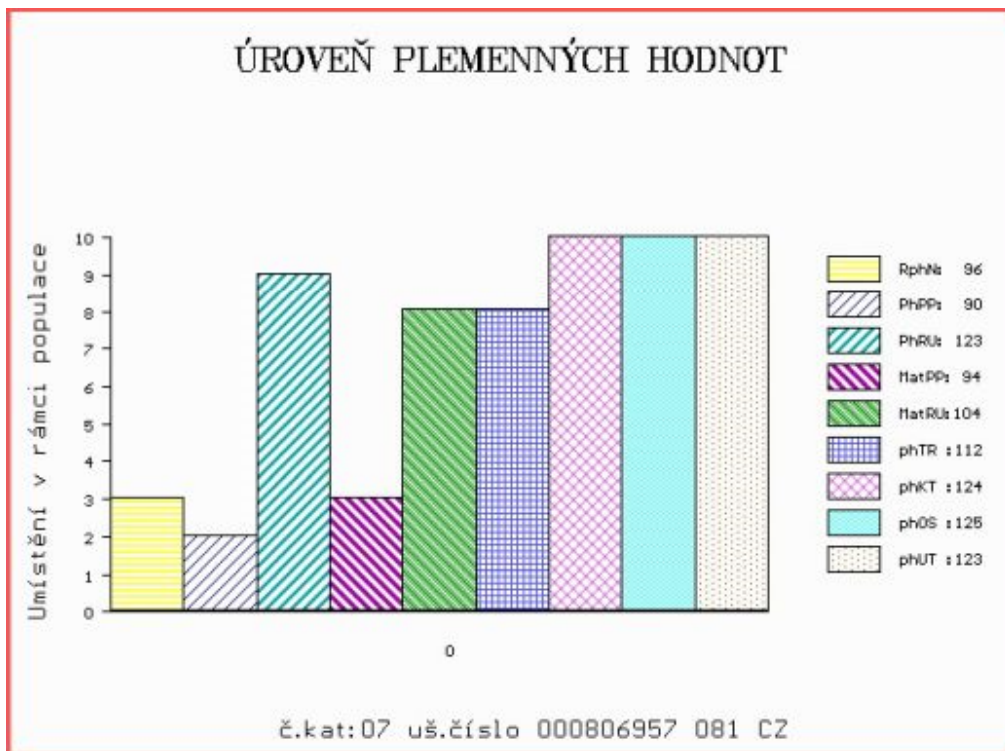

Číslo : 806958 081 CZ HRABĚ VFU Číslo katalogu 8
 Dat.nar. : 16.03.2021 Plemeno : Y100 Limousine
 Chovatel : Veterinární univerzita Brno
 Majitel : Veterinární univerzita Brno

**OTL
znaky**

Rohy	Ataxie	Q204X	F94L	Nt821	C313Y
-	-	-	-	-	-

OOO 285 150 ULTRABO MN 3615044712
 OO ZIL 406 ENGY 0910905974
 MOO 1207093789 FR CEDILLE 1207093789

Otec ZIL 404 NOBLE 0917861868

OMO 289 920 BROOKS 1527659697
 MO 910915996 FR ELITE 0910915996
 MMO 906117488 FR AUBADE 0906117488

OOM ZLM 596 CAID 2308914152
 OM ZLM 656 CRONWELL 14.047 85793
 MOM 1404071022 DE FLOHSA 14.040 71022

MA 364049 981 CZ /1 ot 007000364049981

OMM ZLI 325 KOLJA VFU 007764119005
 MM 163683 981 CZ 007000163683981
 MMM 236 517 CZ GAJA VFU 007517000236

Vl.užit:nar: 55 *** kg ve 120d: 180 kg 210d: 324 kg 365d: 573 kg / kříž: 137 cm
 Přírustek od narození: 1422 g / 95 šourek 36 cm
 Věk při ZV 402 dní aktuálně k 23.03.22 hmotnost: 584 kg výška v kříži: 137 cm

PLEMENNÉ HODNOTY

LINEARNÍ HODNOCENÍ

	pp	ru	pp	ru	TR	KT	OS	UT	Hmot	kříž	TR	KT	OS	UT	CE		
BÝK	PE	69	114	ME	99	104	111	110	108	110							
MATKA	PE	77	106	ME	96	122	107	113	113	112	732	148	25	22	18	7	72
Otec	PE	81	110	ME	107	90	104	92	90	93	690	147	28	21	20	7	76

HODNOCEN: TR 8 / /10 KT / / OS / / UT Výsledek:

