

KATALOG ZÁKLADNÍHO VÝBĚRU

dne 25.4.2022

OPB Horní Dubňany

začátek 9,00 hod.

Č. k.	Číslo býčka	OTEC st.reg.	DATUM NAROZENÍ	PLEM.	PŘÍRUSTEK (g) test RPH živ.RPH	CH O V A T E L
1	128420 034	CZ ZAA 848	07.01.21	G100	2033 110 1690 100	Vráblík Miroslav, Ing., Trhové Sviny
2	616390 042	CZ ZAI 311	10.01.21	G100	1691 98 1500 106	Zikmundová Eva, Levínské Petrovice
3	217397 034	CZ ZAI 871	15.01.21	G100	2150 94 1589 100	Šebelka Milan, SZ, Rančice
4	128422 034	CZ ZAI 363	19.01.21	G100	2208 102 1794 101	Vráblík Miroslav, Ing., Trhové Sviny
5	664448 051	CZ ZAA 788	19.01.21	G100	1666 116 1468 107	Hromas Jan, Stvolínky
6	183308 034	CZ ZAI 470	24.01.21	G100	1850 100 1505 96	Zítek Jaroslav, Pechova Lhota
7	616391 042	CZ ZAI 314	24.01.21	G100	1841 97 1505 102	Zikmundová Eva, Levínské Petrovice
8	616392 042	CZ ZAA 788	24.01.21	G100	1700 113 1472 116	Zikmundová Eva, Levínské Petrovice
9	100587 064	CZ ZAI 819	27.01.21	G100	1750 101 1496 99	Šašek Vladimír ml., Ing., Rantířov
10	664453 051	CZ ZAI 787	27.01.21	G100	2316 93 1745 91	Hromas Jan, Stvolínky
11	664455 051	CZ ZAA 788	30.01.21	G100	1391 113 1300 108	Hromas Jan, Stvolínky
12	806541 071	CZ 291 277	06.02.21	G100	1791 97 1614 96	Reinold Manfred, Stará Červená Voda
13	664456 051	CZ ZAI 385	09.02.21	G100	1983 101 1544 97	Hromas Jan, Stvolínky
14	806542 071	CZ 291 277	09.02.21	G100	1658 97 1500 96	Reinold Manfred, Stará Červená Voda
15	128429 034	CZ ZAI 363	10.02.21	G100	1391 95 1410 97	Vráblík Miroslav, Ing., Trhové Sviny
16	217406 034	CZ AAA 192	12.02.21	G100	2125 110 1737 120	Šebelka Milan, SZ, Rančice
17	664148 051	CZ ZAI 385	12.02.21	G100	1850 106 1648 115	Bílek Milan, Vrchovina
18	128433 034	CZ ZAI 363	18.02.21	G100	1558 102 1499 107	Vráblík Miroslav, Ing., Trhové Sviny
19	664149 051	CZ ZAI 385	19.02.21	G100	2183 101 1684 110	Bílek Milan, Vrchovina
20	806545 071	CZ 291 280	19.02.21	G100	1775 97 1523 97	Reinold Manfred, Stará Červená Voda
21	711224 072	CZ ZAI 610	23.02.21	G100	1841 105 1398 108	Polfin eko valašská s.r.o. Újezd u
22	128435 034	CZ ZAI 363	24.02.21	G100	1816 100 1527 104	Vráblík Miroslav, Ing., Trhové Sviny
23	228622 034	CZ ZAA 896	24.02.21	G100	2141 101 1535 107	Zítek Jaroslav, Pechova Lhota
24	180281 064	CZ ZAI 930	05.03.21	G100	1866 104 1620 100	Štěpánová Michaela, Petrovice
25	180282 064	CZ ZAI 930	08.03.21	G100	1825 106 1583 106	Štěpánová Michaela, Petrovice
26	716007 072	CZ ZAI 122	22.03.21	G100	1791 106 1633 96	Farma Kudlov s.r.o., Kudlov
27	729518 072	CZ ZAI 788	23.03.21	G100	1758 96 1434 90	Olšava eko s.r.o. Sehradice
28	716009 072	CZ ZAI 122	24.03.21	G100	1441 104 1344 96	Farma Kudlov s.r.o., Kudlov
29	729521 072	CZ ZAI 788	27.03.21	G100	1933 97 1681 91	Olšava eko s.r.o. Sehradice
30	729524 072	CZ ZAI 788	29.03.21	G100	1533 94 1461 90	Olšava eko s.r.o. Sehradice
31	698872 072	CZ APA 396	30.03.21	G100	1683 95 1454 91	Matyáš Robert, Poteč
32	806550 071	CZ ZAI 697	30.03.21	G100	1900 101 1541 99	Reinold Manfred, Stará Červená Voda
33	14001 035	CZ HRF 524	29.01.21	U100	1616 99 1408 108	Měcholupská zemědělská a.s.

Býci vyřazení před základním výběrem

Č. k.	Číslo býčka	OTEC st.reg.	Datum narození	Plem. VT HM	Body	CHOVATEL	Důvod vyřazení
34	128421 034	CZ ZAI 060	10.01.21	G100	7 10	Vráblík Miroslav, Ing., Trhové Sviny	před ZV-hm.365d
35	710359 072	CZ AAA 300	11.03.21	G100	3 7	Švéda Jan ing., Zlín	před ZV-VT

Plemenné hodnoty uvedené v katalogu jsou spočítány k 31.3.2022



Termíny základních výběrů a dražeb v roce 2022

II. turnus - Býci narození 1.1.2021 - 31.3.2021 na OPB a OCH

Den	Datum	Začátek *	OPB , chovatel	Ks	Plemena	Dražba
Pondělí	18.04.2022	9,00	SVÁTEK			
Úterý	19.04.2022	8,00	Krejcar David, Těšínov	4	SA	x
		9,00	OPB Horní Dubňany	57	CH	hodinu po skončení ZV
		9,00	Talafous Jaroslav, Krč	3	MS	x
		9,00	Birovash Pavlo, Horní Cerekev	1	AA	x
		10,00	TEGRO s.r.o., Těšenov	5	AA	x
		10,00	Samohejlová Andrea, Malešice	2	MS	x
		11,00	Kotalík Milan, Semice	5	LI	x
			Kotalíková Dana, Semice	1	LI	x
		13,00	Duchoň Jakub, Kožlí	2	PP	x
	16,00	Hatlák V.ing., Meziboří	7	CH	x	
Středa	20.04.2022	8,00	Žížala Josef ml., Úročnice	1	MS	x
		8,30	Sklář Miroslav, Brloh	3	AA	x
		9,00	OPB Horní Dubňany	42	MS	hodinu po skončení ZV
		9,00	ZD Brloh	20	AA	x
		9,00	Šumavský angus spol.s r.o.Soběsuky	14	AA	x
		9,00	Štěpánek Jiří, Záhornice	1	LI	x
		10,00	Bouda Petr ing., Voděrádky	7	CH	x
		10,00	Farma Pojedy s.r.o, Pojedy	5	LI,UU,PP	x
		12,00	Kubata Zdeněk, Vrábče	5	AA	x
		13,00	Zobal Vlastimil ml., Bor u Březnice	2	CH	x
		13,30	Šebelka Milan, SZ, Rančice	5	AA	x
	Šebelka Štěpán, Ing. Rančice	3	AA	x		
Čtvrtek	21.04.2022	9,00	OPB Benešov	43	CH,LI,BA	hodinu po skončení ZV
Pátek	22.04.2022	9,00	OPB Todně - Březí	15	LI,UU	hodinu po skončení ZV
		9,00	Jarošová Zdeňka, Rosička	2	PI	x
		9,00	Kaleta Marián, Třinec	3	MS	x
		10,00	Niemiec Czeslaw, Dolní Žukov	10	LI	x
		11,00	Křibalová Marie, Černá	1	MS	x
		11,00	Jalowiczorz Roman, Český Těšín	1	MS	x
		12,00	Státek Branná spol.s r.o.	3	LI	x
		12,00	Veterinární univerzita Brno	8	LI	x
		12,30	Polák Jiří, Dolní Libochovná	1	MS	x
		13,00	Poláková Zdeňka, Dolní Libochovná	3	MS	x
		13,00	K+K Břilice	1	CH	x
		13,00	Tájek Jaroslav, Zvíkov	7	CH,LI	x
		14,00	ZD Pozovice	2	CH	x
	14,00	Klusáček Stanislav, Suchdol nad Lužnicí	5	LI	x	
Sobota	23.04.2022	9,00	x	0	x	x
Neděle	24.04.2022	9,00	x	0	x	x
Pondělí	25.04.2022	8,00	ZD Podlesí Ročov	5	HE,MS	x
		9,00	OPB Horní Dubňany	35	AA,HE	hodinu po skončení ZV
		9,00	Šuranský Jaroslav, Otín, Planá u M.L.	6	CH	x
		10,00	Hodboď Gustav, Libštát	1	GS	x
		10,00	Zemědělská společnost Blšany	6	MS	x
		11,00	GASFARM s.r.o., Pelhřimov	1	GS	x
		12,30	Pěnkavová Jana, Hranice u Aše	2	BA	x
		14,00	Lukáš Miloslav, Toužetín	4	UU	x

Den	Datum	Začátek *	OPB , chovatel	Ks	Plemena	Dražba
Úterý	26.04.2022	9,00	OPB Benešov	34	MS,PI	hodinu po skončení ZV
		9,00	Družstvo vlastníků Libeň - Vtelno	6	CH	x
		9,00	Skalický J.,Libnov	18	AA	x
		10,00	Týma Oldřich,Ing.,Dolní Němčice	4	AA	x
		11,00	Habr František ml.,SZ,Báňovice	9	MS	x
		11,30	Stebelský Michal,Rynoltice	2	AA	x
		13,00	ZEA - PROBIO, s.r.o., Žernov	3	CH	x
		13,00	Chlupáčková Hana,Ing.,Ležnice	5	MS	x
		14,00	Farma EGERT (ING) s.r.o.,Lásenice	6	AA	x
		16,00	Šilhanová Marie,Nová Ves	3	MS	x
Středa	27.04.2022	8,00	Daňhel Miroslav, s.r.o.	3	MS	x
		9,00	OPB Osík	58	CH	hodinu po skončení ZV
		9,00	Sumega Petr, Heřmanice u Oder	2	MS	x
		9,00	Angusfarma Mýto,Milan Šusta	4	AA	x
			Šusta Michal, Mýto	4	AA	x
		10,00	Bystrianská Jana,Melč	4	LI	x
		10,00	Černěveský Háj s.r.o.	1	LI	x
		11,00	ZOD "BLATA" Sedlec	1	MS	x
		11,00	Opekar Jan,Chodeč	2	AA	x
		12,00	Placanda Jakub,Křenovice	4	MS	x
13,00	Lepša Vladimír,Pěčín	8	AA,LI	x		
Čtvrtek	28.04.2022	9,00	OPB H.Jadruž	14	CH,MS	hodinu po skončení ZV
		9,00	P.F.B Transport s.r.o, Heřmaneč	2	HE	
		9,00	Farma Doupov, s.r.o., Mašťov	2	AA	x
		11,00	OPB Kundratice	42	CH,MS,AA,LI,PP	hodinu po skončení ZV
		11,00	BREZE a.s., Výsluní	11	AA	x
		11,00	Šašek Vladimír, Rantířov	15	AA	
		15,00	Loos Adolf,Hora Svaté Kateřiny	6	LI	x
Pátek	29.04.2022	9,00	OPB Janovice	35	MS,AA,CH,HE	hodinu po skončení ZV
		11,00	Denk Jaroslav, Hodousice	14	AA,LI	x
		14,00	Šeda J.,Helvíkovice	5	LI	x
		16,00	VETLABFARM s.r.o.Jakubovice	8	AA	x
Sobota	30.04.2022	x	x	0	x	x
Neděle	01.05.2022	x	x	0	x	x
Pondělí	02.05.2022	9,00	OPB Cunkov	45	LI	hodinu po skončení ZV
		14,00	Farma Karel Dvořák s.r.o.	4	LI	x
		15,00	Zítek Jaroslav,Pechova Lhota	4	AA	x
Úterý	03.05.2022	9,00	OPB Cunkov	40	AA	hodinu po skončení ZV
		9,00	Seidl Jaroslav, Ptenín	2	AA	x
		9,00	Reinold Manfred, Stará Červená Voda	3	MS	x
		10,00	Nátr Daniel, Černá Voda	1	MS	x
		10,30	Nátr Jiří, Černá Voda	3	CH	x
		10,30	Nováková Hana,Sirá	1	MS	x
		11,30	Novák Petr, Sirá	3	CH	x
		15,00	Zigáček Ladislav Ing.,Ústrašice	1	BM	x
Středa	04.05.2022	9,00	OPB Cunkov	38	MS,CH,PP,UU,BA,SA,PI,GS,BM	hodinu po skončení ZV
Čtvrtek	05.05.2022	9,00	OPB Osík	43	LI,BA,PP	hodinu po skončení ZV

Den	Datum	Začátek *	OPB , chovatel	Ks	Plemena	Dražba
Pátek	06.05.2022	9,00	Sochor Radovan Ing.,st, Železný Újezd	2	AA	x
		9,00	Měcholupská zemědělská a.s.	8	MS,CH	x
		10,00	Karsit Agro,a.s.Dubenec	4	CH	x
		11,00	Nejdl Martin,Zbyslav	5	AA	x
		13,00	Ouředník Karel, Kolínek	4	LI	x
		13,00	Bio Zdoňov s.r.o.	4	MS	x
Sobota	07.05.2022	9,00	farma Pěčín	18	svod býků AA	počet býků bude upřesněn
Neděle	08.05.2022	x	x	0	x	x
Pondělí	09.05.2022	8,00	Kraml Eduard,Stachy	3	SA	x
		10,00	Sluka Josef ml.,Hodějov	3	HE	x
		11,00	Pecka Vladimír,Liběčice	2	MS	x
		12,00	AGRO Jinín,a.s.	2	LI	x
		13,00	Valenta Petr,Budyně	6	MS	x
		15,00	Novotný Milan,Mezihoří	3	PP	x
Úterý	10.05.2022	9,00	Nečtinská zemědělská a.s.	48	LI	x
		11,00	Stříbrný Petr, Nečtiny	5	LI	x
Středa	11.05.2022	8,00	Kubal Petr,Podmokly	5	MS	x
		9,00	Kubal Radek, Albrechtice	8	LI	x
		11,00	Zelený Jiří,Drouhoveč	2	MS	x
		12,00	Trantírková Eva,Chlum	1	LI	x
Čtvrtek	12.05.2022	9,00	OPB Osík	31	MS,AA,HE	hodinu po skončení ZV
Pátek	13.05.2022	8,00	Kofroň Jan,Ing.,Radhostice	13	AA	x
		11,00	Hodina František,Ing.,Záblatí	5	MS,LI	x
		11,30	Hodina Jakub, Kratušín	1	MS	x
		12,00	Prima Energo s.r.o.	5	MS,LI	x
		13,00	Káňa Petr,Mlýnářovice	2	MS	x
Sobota	14.05.2022	x	x	0	x	x
Neděle	15.05.2022	x	x	0	x	x

* začátky ZV u chovatelů jsou orientační

1073



Vysvětlivky ke zkratkám ve jménech v katalogu :

ET	- býček narozen po embryotrasferu
RED	- zbarvení red angus
P,V	- bezrohý / volný roh (* - testováno testem DNA)
PP	- bezrohý – homozygot (stanoveno testem DNA)
R	- rohatý (* - testováno testem DNA)

Vysvětlivky ke QTL znakům v katalogu :

ATAxie G/G – čistý, A/G – přenašeč, A/A - zvíře nese dvě kopie mutované alely

Geny způsobující dvojí osvalení:

Q204X	+/+ - čistý, MH/+ - přenáší jednu alelu, MH/MH – dvě mutované alely (CH)
F94L	+/+ - čistý, F/+ - přenáší jednu alelu, F/F – dvě mutované alely (LI, CH)
NT821	WT/WT – čistý, WT/Del11 - přenáší 1 alelu, Del11/Del11- dvě mutované alely (AA)
C313Y	+/+ - čistý, MH/+ - přenáší jednu alelu, MH/MH – dvě mutované alely (GS)

Porodní hmotnost (nar) - u plemene AA,BA,HE,CH,MS,LI způsob zjišťování porodní hmotnosti v chovu * * * - váženo při narození
* * - odhadováno
* - nesledováno

Popisky grafu úrovně plemenných hodnot

Jednotlivé plemenné hodnoty jsou rozděleny do pásem na základě výpočtu kvantilu normálního rozložení, které udávají, jak si konkrétní jedinec stojí v porovnání s průměrem populace plemenných býčků odchovaných v období 2014 – 2019.

<i>pásma</i>	<i>Pozice býka v rámci populace</i>	<i>zkratka</i>	<i>Popis údaje v grafu</i>
10	býk patří hodnotou RPH do 10 % nejlepších býků v daném ukazateli	<i>RphT</i>	RPH pro přírůstek v testu
9	býk patří hodnotou RPH do 20 % nejlepších býků v daném ukazateli	<i>RphN</i>	RPH pro životní přírůstek
8	býk patří hodnotou RPH do 30 % nejlepších býků v daném ukazateli	<i>RpPP</i>	RPH pro přímý efekt porody
7	býk patří hodnotou RPH do 40 % nejlepších býků v daném ukazateli	<i>RpRU</i>	RPH pro přímý efekt růst
6	býk patří hodnotou RPH do 50 % nejlepších býků v daném ukazateli	<i>MatPP</i>	RPH pro maternální efekt porody
5	býk patří hodnotou RPH do průměru býků v daném ukazateli	<i>MatRU</i>	RPH pro maternální efekt růst
4	býk patří hodnotou RPH do 60 % nejlepších býků v daném ukazateli	<i>phTR</i>	RPH pro lineární hodnocení těl. rámec
3	býk patří hodnotou RPH do 70 % nejlepších býků v daném ukazateli	<i>phKT</i>	RPH pro lineární hodnocení kap. těla
2	býk patří hodnotou RPH do 80 % nejlepších býků v daném ukazateli	<i>phOS</i>	RPH pro lineární hodnocení osvalení
1	býk patří hodnotou RPH do 90 % nejlepších býků v daném ukazateli	<i>phUT</i>	RPH pro lineární hodnocení užit. typ

Hlavní selekční kritéria pro výběr do plemenitby na OPB a odchovu u chovatele

Hlavním selekčním kritériem bude pouze lineární hodnocení při základním výběru.

Důvody vyřazení před základním výběrem

- hodnocení tělesného rámce (1,2,3 body dle parametrů daného plemene)
- hodnocení bodů za hmotnost v 365 dnech (1,2,3 body dle parametrů daného plemene)
- nepředvedení býka k základnímu výběru na ohlávce nebo na vodící tyči
- na základě rozhodnutí majitele býka o jeho vyřazení
- zdravotní důvody (displazie varlat, apod.)

Důvody vyřazení při základním výběrem

- hodnocení délky těla (1,2,3 body dle parametrů daného plemene)
- hodnocení ukazatelů kapacity těla (1,2,3 body dle parametrů daného plemene)
- hodnocení ukazatelů osvalení (1,2,3 body dle parametrů daného plemene)
- hodnocení užitkového typu (1,2,3 body dle parametrů daného plemene)
- závažné vady exteriéru při základním výběru
- neodpovídající funkčnost končetin při základním výběru
- zdravotní důvody (displazie varlat, apod.)

Reklamační řád pro základní výběry býků

Majitel odchovávaného býčka má právo podat reklamaci proti rozhodnutí výběrové komise (ČSCHMS). Tato reklamační může mít písemnou nebo ústní formu. Předmětem reklamační může být pouze konečný výsledek výběru (vybrán, odročen, vyřazen), nikoliv nesouhlas s bodovým hodnocením daného býka. Po skončení základního výběru býků vyzve předseda výběrové komise, nebo příslušný inspektor k podání případných protestů (reklamací). Reklamační se podává písemně (emilem) nejpozději následující den po provedení výběru a to řediteli svazu, řediteli PK a členům výběrové komise (bonitérovi), která hodnocení provedla. Jménem majitele býka může jednat také zástupce odchovny plemenných býků (OPB). V případě neshody mezi verdiktem výběrové komise a majitelem býka je býk odročen a bude proveden nový základní výběr. Provedení nového základního výběru je podmíněno složením kauce 5000 Kč za každého reklamovaného býka. Kauce se skládá na účet ČSCHMS nejpozději do 10-ti kalendářních dnů ode dne provedení základního výběru. V případě, že nebudou peníze připsány na účet v daném termínu, platí původní verdikt výběrové komise a reklamační se dále neřeší. Nový základní výběr se uskuteční do 30-ti dnů od sporného výběru na místě, kde byla podána reklamační, pokud se obě strany nedohodnou jinak. Většinové složení komise nesmí být totožné se složením komise, která vynesla sporný verdikt. O složení nové komise rozhoduje Rada PK daného plemene po dohodě s ČSCHMS. O závěru nového základního výběru je sepsán nový výběrový protokol. Proti tomuto rozhodnutí se již nelze dále odvolat. V případě, že je potvrzeno původní rozhodnutí výběrové komise, propadá kauce ve prospěch ČSCHMS, v opačném případě se vrací majiteli býka do 10-ti kalendářních dnů od provedení nového základního výběru. Náklady spojené s novým základním výběrem (zejména cestovné členů výběrové komise, případně oprávněné nároky spojené s odměnou za odvedenou práci) nese strana, která při svém rozhodnutí či jednání nebyla v právu. Tyto náklady jsou zúčtovány na základě vystavené faktury zaslané druhé straně nejpozději do 14 dnů od provedení opakovaného základního výběru. V každém případě se o reklamační vede písemný zápis. Rozhodnutí výběrové komise se váže ke konkrétnímu zvířeti v konkrétním čase a není možno se na něj odvolávat v případných následných sporech.

Schváleno výborem ČSCHMS dne 21.3.2006 v Hradištku pod Medníkem, změny schváleny 24.7.2019 Grémiem předsedů rad plemenných knih v Hradištku pod Medníkem. Vstupuje v platnost dnem schválení.



Sekretariát: ČSCHMS Praha Těšnov 17 11705 Praha 1 Mobil : +420 724 007 860 Telefon : +420 221 812 865 E-mail : info@cschms.cz	Ředitel PK Kopecký Jan Osík 201 569 67 Osík u Litomyšle Mobil : +420 724 007 862 Telefon : +420 461 612 809 E-mail : kopecvk@cschms.cz	Adresa PK Honová Nina Osvoboditelů 35/9 410 02 Lovosice Mobil : +420 724 073 641 E-mail : honova@cschms.cz
---	---	---

Číslo : 128420 034 CZ **MEWIL HEFRON 2K** Číslo katalogu 1
 Dat.nar. : 07.01.2021 Plemeno : G100 Aberdeen Angus
 Chovatel : Vráblik Miroslav, Ing., Trhové Sviny
 Majitel : Vráblik Miroslav, Ing., Trhové Sviny

**OTL
znaky**

Rohy	Ataxie	Q204X	F94L	Nt821	C313Y
-	-	-	-	WT/WT	-

OOO	272 126	SANDY BAR ADVANTAGE 43M	1119001
OO	272 125	HF KODIAK 5R	1274305
MOO	1145690	CA WILBAR RUBY 955N	1145690

OTEC	ZAA 848	HF EL TIGRE 28U	1469322
OMO	269 234	TC FREEDOM 104	13977765
MO	1274314	CA HF ECHO 84R	1274314
MMO	1186561	CA HFDF ECHO 6N	1186561

OOM	269 259	S A F 598 BANDO 5175	12350821
OM	ZAA 582	HUMLEGARDEN VALDEMAR 275	24922-00160
MOM	8686800275	DK BOGEHOJ SYMFONI	86868-00275

MA	524542 931 CZ /5	ot MEWIL LUCY 49B	448000524542931
OMM	AAP 316	MEWIL KÁBUL 31K	045281105137
MM	284880 931 CZ	MEWIL LUCY 128T	045000284880931
MMM	4859 117 CZ	MEWIL LUCY 154 H	045117004859

Vl.užit:nar: 35 *** kg ve 120d: 232 kg 210d: 376 kg 365d: 606 kg / kříž: 139 cm
 Přírůstek v testu : 2033 g / 110 přírůstek od narození: 1690 g / 100 šourek 43 cm
 Věk při ZV 473 dní aktuálně k 22.03.22 hmotnost: 777 kg výška v kříži: 145 cm

PLEMENNÉ HODNOTY

LINEARNÍ HODNOCENÍ

	pp	ru	pp	ru	TR	KT	OS	UT	Hmot	kříž	TR	KT	OS	UT	CE		
BÝK	PE	112	119	ME	102	115	114	114	114	117							
MATKA	PE	90	107	ME	89	122	113	108	106	109	610	145	26	20	18	7	71
OTEC	PE	113	118	ME	127	114	105	115	118	119	0	0	0	0	0	0	0

HODNOCEN: TR 10 / /10 KT / / OS / / UT Výsledek:

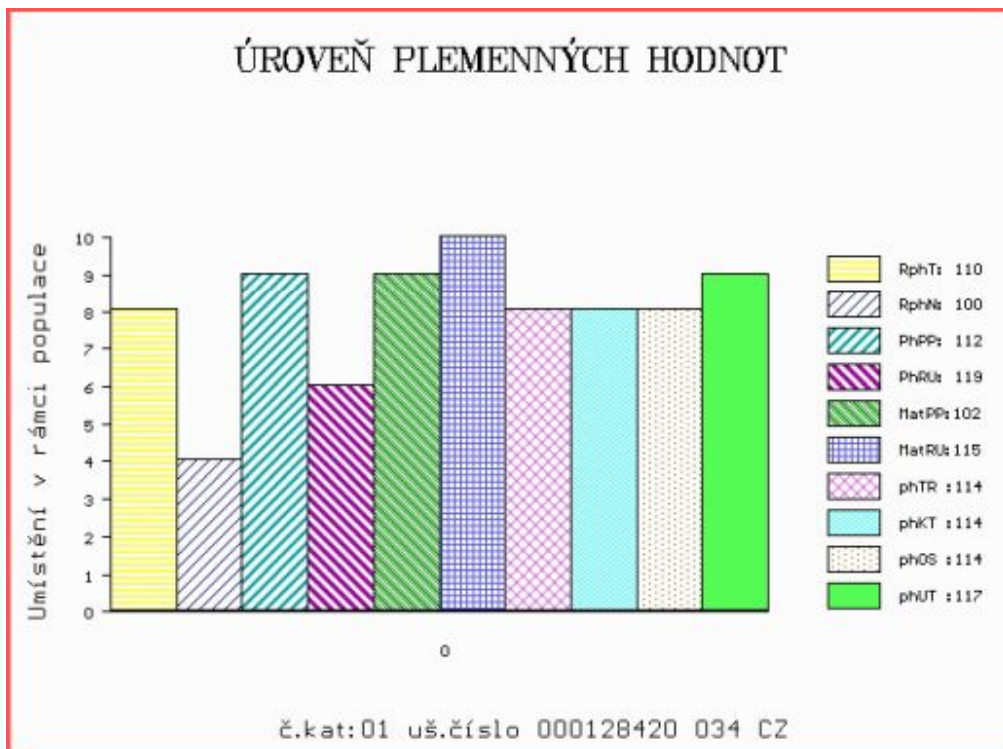

Číslo : **616390 042 CZ** **HOLLYWOOD RED** Číslo katalogu 2
 Dat.nar. : 10.01.2021 Plemeno : G100 Aberdeen Angus
 Chovatel : Zikmundová Eva, Levinské Petrovice
 Majitel : Zikmundová Eva, Levinské Petrovice

**OTL
znaky**

Rohy	Ataxie	Q204X	F94L	Nt821	C313Y
-	-	-	-	WT/WT	-

OOO ZAA 943 LOGIE RED EAGLE H664 521334300664
 OO 284 642 OAKLEA RED GRADUATE L429 580175100429
 MOO 580175300305 UK OAKLEA RED GILLAIN J305 580175300305

OTEC ZAI 311 MOSSHALL RED SPIRIT P361 562477601361

OMO 280 328 AUCHINCRIEVE RED ELATION G908 522860200908
 MO 561669200175 UK WINDY GOWL RED SKYLARK K175 561669200175
 MMO 561669500143 UK WINDY GOWL RED SKYE G143 561669500143

OOM ZAA 780 SUHARTO RED ZDB 035000665852031
 OM PAA 256 URU RED ZDB 035000742127031
 MOM 230896 931 CZ RED 035000230896931

MA 162564 942 CZ /5 ot WT/WT 511000162564942

OMM AAP 595 NOMURA RED Z PĚČÍNA 268000161026031
 MM 147142 951 CZ SOVA ZE STVOLÍNEK 403000147142951
 MMM 120421 951 CZ 403000120421951

Vl.užit:nar: **35 **** kg ve 120d: **212** kg 210d: **358** kg 365d: **535** kg / kříž: **135** cm
 Přírůstek v testu : **1691 g / 98** přírůstek od narození: **1500 g / 106** šourek **40** cm
 Věk při ZV **470** dní aktuálně k 22.03.22 hmotnost: **689** kg výška v kříži: **141** cm

PLEMENNÉ HODNOTY

LINEARNÍ HODNOCENÍ

	pp	ru	pp	ru	TR	KT	OS	UT	Hmot	kříž	TR	KT	OS	UT	CE		
BÝK	PE	117	110	ME	100	102	103	105	105	106							
MATKA	PE	110	107	ME	93	113	98	92	91	93	530	133	16	17	18	6	57
OTEC	PE	99	109	ME	116	92	106	112	113	113	0	0	0	0	0	0	0

HODNOCEN: TR 9 / /10 KT / / OS / / UT Výsledek:

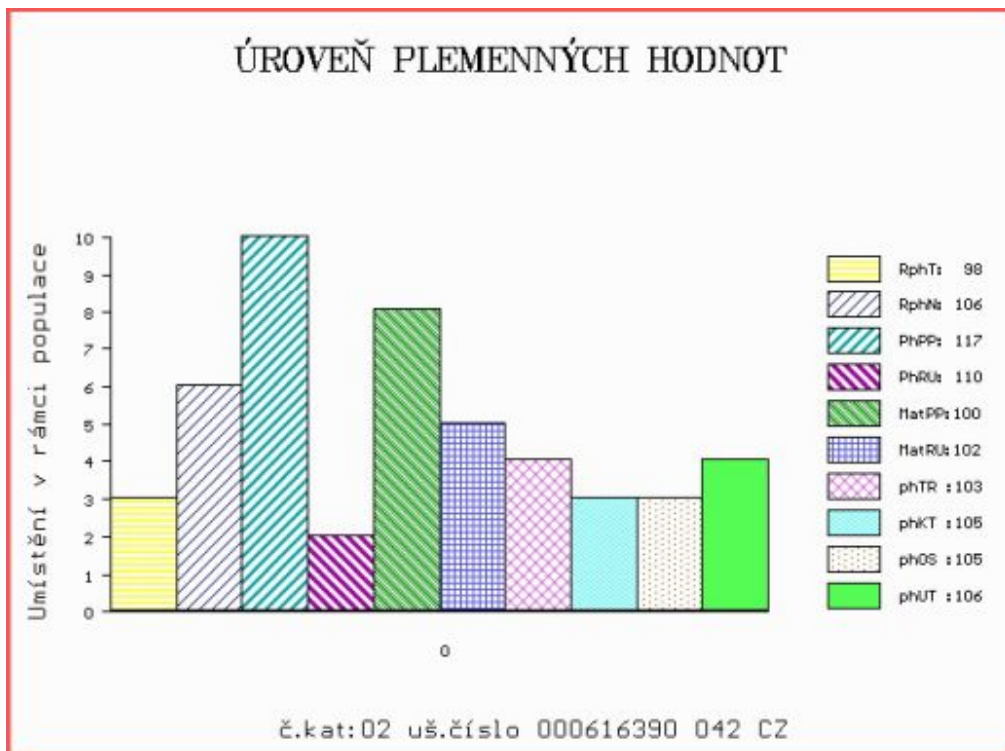

Číslo : 217397 034 CZ HEZEKA Z RANČIC 12K Číslo katalogu 3
 Dat.nar. : 15.01.2021 Plemeno : G100 Aberdeen Angus
 Chovatel : Šebelka Milan, SZ, Rančice
 Majitel : Šebelka Milan, SZ, Rančice

**OTL
znaky**

Rohy	Ataxie	Q204X	F94L	Nt821	C313Y
-	-	-	-	WT/WT	-

OOO	280 716	YOUNG DALE XCALIBER 32X	1564938
OO	ZAI 062	YOUNG DALE NOZEKA 2Z	1675836
MOO	1515514 CA	YOUNG DALE ELBA 60W	1515514

Otec ZAI 871 EZEKA Z RANČIC 8G 326000037253034

OMO	ZAA 882	TE MANIA EMPEROR E343	VTME 343
MO	563133 931 CZ	BERTA Z RANČIC 6D	326000563133931
MMO	505990 931 CZ	DOMINANTA Z RANČIC 42Z	326000505990931

OOM	ZAA 695	RED DMM BRYLOR THUMP 2T	1399230
OM	ZAA 899	UREASA RED ET	398000717353031
MOM	360309 931 CZ	RED ET	398000360309931

MA 616080 931 CZ /4 ot CUREA RED Z RANČIC 24E 326000616080931

OMM	ZAA 519	MILDA RED Z PĚČINA	268000049652031
MM	321370 931 CZ	RED UTA Z RANČIC 14U	326000321370931
MMM	48131 931 CZ	11P	326000048131931

Vl.užit:nar: 46 *** kg ve 120d: 207 kg 210d: 327 kg 365d: 587 kg / kříž: 133 cm
 Přírůstek v testu : 2150 g / 94 přírůstek od narození: 1589 g / 100 šourek 42 cm
 Věk při ZV 465 dní aktuálně k 22.03.22 hmotnost: 731 kg výška v kříži: 138 cm

PLEMENNÉ HODNOTY

LINEARNÍ HODNOCENÍ

	pp	ru	pp	ru	TR	KT	OS	UT	Hmot	kříž	TR	KT	OS	UT	CE		
BÝK	PE	100	122	ME	86	98	91	103	108	103							
MATKA	PE	94	119	ME	101	93	103	103	104	103	876	149	27	21	21	7	76
Otec	PE	105	120	ME	66	107	105	114	116	114	761	138	25	21	21	8	75

HODNOCEN: TR 7 / /10 KT / / OS / / UT Výsledek:

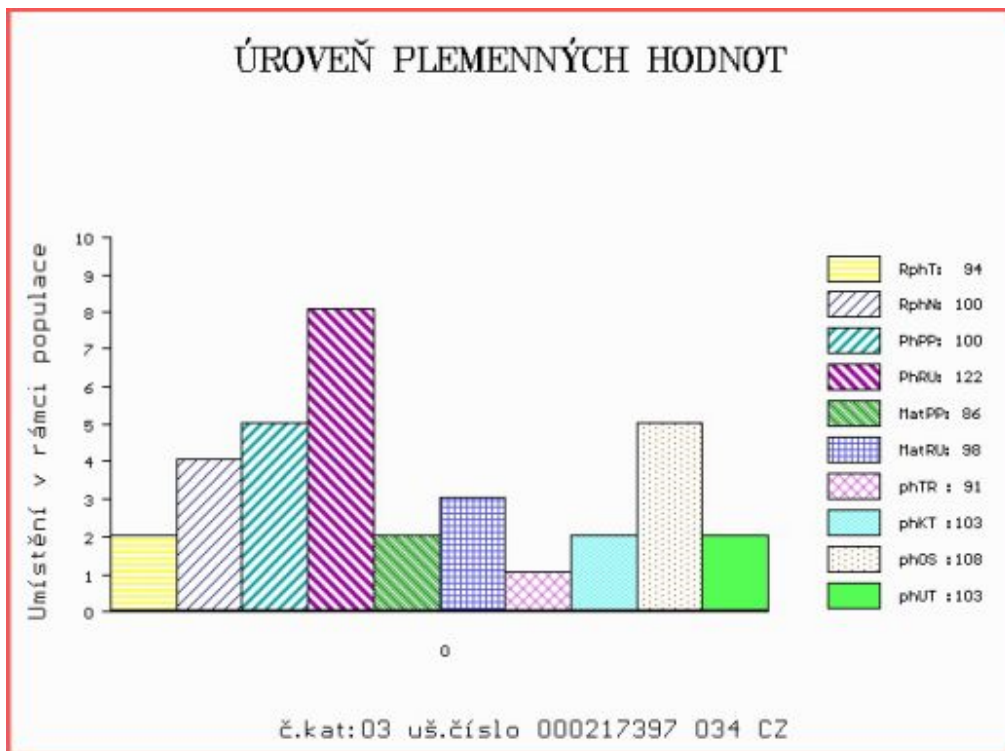

Číslo : 128422 034 CZ MEWIL HOLYWOOD 4K Číslo katalogu 4
 Dat.nar. : 19.01.2021 Plemeno : G100 Aberdeen Angus
 Chovatel : Vráblik Miroslav, Ing., Trhové Sviny
 Majitel : Vráblik Miroslav, Ing., Trhové Sviny

**OTL
znaky**

Rohy	Ataxie	Q204X	F94L	Nt821	C313Y
-	-	-	-	WT/WT	-

OOO ZAA 695 RED DMM BRYLOR THUMP 2T 1399230
 OO ZAA 807 TARIK RED ET 398000665397031
 MOO 240519 931 CZ RED 398000240519931

OTEC ZAI 363 BOND RED ZE STVOLÍNEK 403000590850051
 OMO PAA 017 TOMAHAWK RED TEGRO 133000690920061
 MO 175602 951 CZ 403000175602951
 MMO 147128 951 CZ 403000147128951

OOM 272 125 HF KODIAK 5R 1274305
 OM ZAA 848 HF EL TIGRE 28U 1469322
 MOM 1274314 CA HF ECHO 84R 1274314

MA 657718 931 CZ /3 ot MEWIL EASTON ANNE 5F 448000657718931
 OMM ZAA 515 YOUNG DALE TOUCH DOWN 36M 1119460
 MM 200871 931 CZ MEWIL ESTON ANNE 7S 045000200871931
 MMM 43644 242 CZ MEWIL ESTON ANNE 106 J 045242043644

Vl.užit:nar: 44 *** kg ve 120d: 236 kg 210d: 383 kg 365d: 658 kg / kříž: 139 cm
 Přírustek v testu : 2208 g / 102 přírustek od narození: 1794 g / 101 šourek 42 cm
 Věk při ZV 461 dní aktuálně k 22.03.22 hmotnost: 810 kg výška v kříži: 147 cm

PLEMENNÉ HODNOTY

LINEARNÍ HODNOCENÍ

	pp	ru	pp	ru	TR	KT	OS	UT	Hmot	kříž	TR	KT	OS	UT	CE		
BÝK	PE	89	130	ME	93	109	121	121	119	123							
MATKA	PE	109	111	ME	105	125	102	109	111	111	544	136	21	18	17	6	62
OTEC	PE	78	132	ME	79	102	120	124	122	124	724	142	29	25	25	9	88

HODNOCEN: TR 10 / /10 KT / / OS / / UT Výsledek:

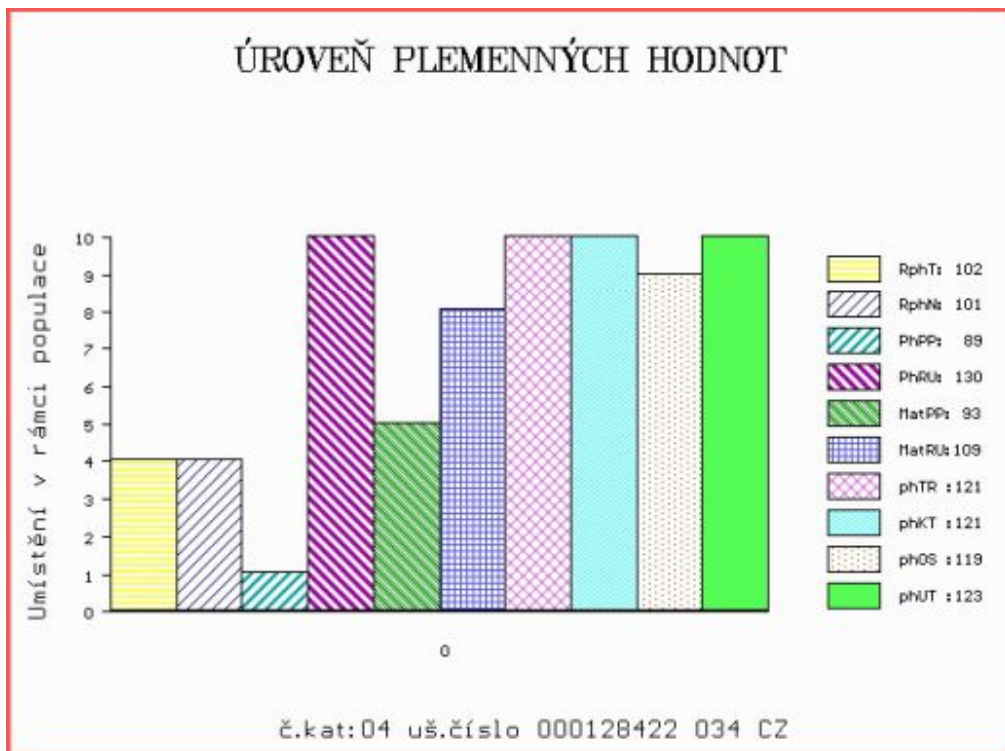

Číslo : **664448 051 CZ** **HONDA RED ZE STVOLÍNEK** Číslo katalogu 5
 Dat.nar. : 19.01.2021 Plemeno : G100 Aberdeen Angus
 Chovatel : Hromas Jan, Stvolínky
 Majitel : Hromas Jan, Stvolínky

**OTL
znaky**

Rohy	Ataxie	Q204X	F94L	Nt821	C313Y
-	-	-	-	WT/WT	-

OOO ZAA 426 KARIB RED 326281130935
 OO ZAA 573 NORIS RED POLMER 281000502040072
 MOO 654 972 CZ 281000000654972

OTEC ZAA 788 SATEN RED 320000631262031
 OMO ZAA 546 MONLINE RED 7 U-TREND 701 83848-00701
 MO 251479 931 CZ PANDORA RED 268000251479931
 MMO 48803 931 CZ RED 268000048803931

OOM ZAA 691 TE MANIA RED LABEL ET VTM Z1023
 OM PAA 017 TOMAHAWK RED TEGRO 133000690920061
 MOM 23098 961 CZ LADA TEGRO 133000023098961

MA 214113 951 CZ /4 ot RED 403000214113951
 OMM ZAA 336 RED NORTHLINE LIKE A ROCK 1F 870563
 MM 128959 951 CZ 403000128959951
 MMM 58020 242 CZ 83M 035000058020242

Vl.užit:nar: **31** *** kg ve 120d: **202** kg 210d: **324** kg 365d: **521** kg / kříž: **134** cm
 Přírustek v testu : **1666 g / 116** přírustek od narození: **1468 g / 107** šourek **42** cm
 Věk při ZV **461** dní aktuálně k 22.03.22 hmotnost: **658** kg výška v kříži: **141** cm

PLEMENNÉ HODNOTY

LINEARNÍ HODNOCENÍ

	pp	ru	pp	ru	TR	KT	OS	UT	Hmot	kříž	TR	KT	OS	UT	CE		
BÝK	PE	115	113	ME	86	101	99	97	96	97							
MATKA	PE	95	113	ME	90	107	104	108	107	107	836	145	26	24	21	8	79
OTEC	PE	108	116	ME	99	94	103	102	100	101	640	136	24	19	18	7	68

HODNOCEN: TR 9 / /10 KT / / OS / / UT Výsledek:

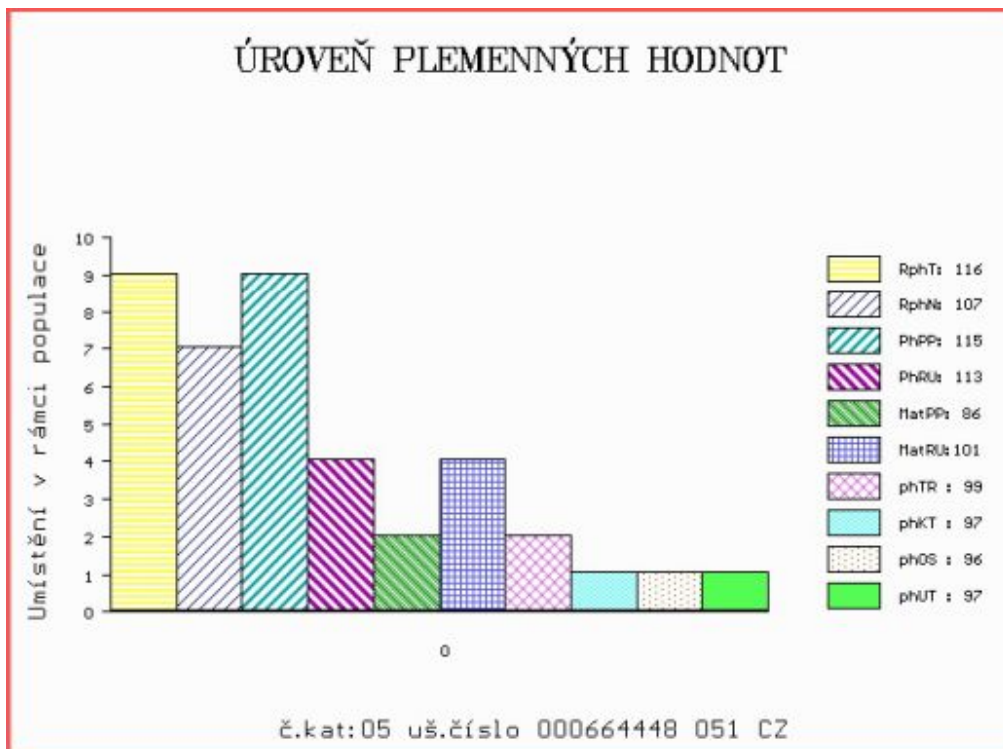

Číslo : 183308 034 CZ HEKTOR IKAR Číslo katalogu 6
 Dat.nar. : 24.01.2021 Plemeno : G100 Aberdeen Angus
 Chovatel : Zítek Jaroslav, Pechova Lhota
 Majitel : Zítek Jaroslav, Pechova Lhota

**OTL
znaky**

Rohy	Ataxie	Q204X	F94L	Nt821	C313Y
-	-	-	-	WT/WT	-

OOO 269 234 TC FREEDOM 104 13977765
 OO ZAI 312 RAWBURN BOSS HOGG N630 ET 562106201630
 MOO 15141038 US HOFF BLACKBIRD 594 5218 ET 15141038

OTEC ZAI 470 RAWBURN JAGGER ERIC R094 562106402094

OMO ZAA 548 RAWBURN TRANSFORMER EJRW52.22
 MO 562106101251 UK RAWBURN JOY ERICA L251 562106101251
 MMO 562106400988 UK RAWBURN JOY ERICA J988 562106400988

OOM 262 165 GDAR EXECUTIVE 727 754808
 OM ZAA 458 MEWIL KEKS ET 045384140671
 MOM 646444 CA MVF TIBBIE 20W 646444

MA 446152 931 CZ /9 ot MEWIL MIGNOLA 45Z 045000446152931

OMM ZAA 283 HAWKINS BRONZE 495436
 MM 137234 201 CZ MEWIL MIGNOLA 10N 045000137234201
 MMM 4402 201 CZ YOUNG DALE MIGNOLA 41A 723744

Vl.užit:nar: 45 *** kg ve 120d: 218 kg 210d: 345 kg 365d: 559 kg / kříž: 138 cm
 Přírůstek v testu : 1850 g / 100 přírůstek od narození: 1505 g / 96 šourek 39 cm
 Věk při ZV 456 dní aktuálně k 22.03.22 hmotnost: 680 kg výška v kříži: 145 cm

PLEMENNÉ HODNOTY

LINEARNÍ HODNOCENÍ

	pp	ru	pp	ru	TR	KT	OS	UT	Hmot	kříž	TR	KT	OS	UT	CE		
BÝK	PE	92	115	ME	102	111	110	104	100	103							
MATKA	PE	101	113	ME	84	130	113	105	101	105	756	144	28	24	21	8	81
OTEC	PE	95	116	ME	111	91	106	102	100	102	0	0	0	0	0	0	0

HODNOCEN: TR 10 / /10 KT / / OS / / UT Výsledek:

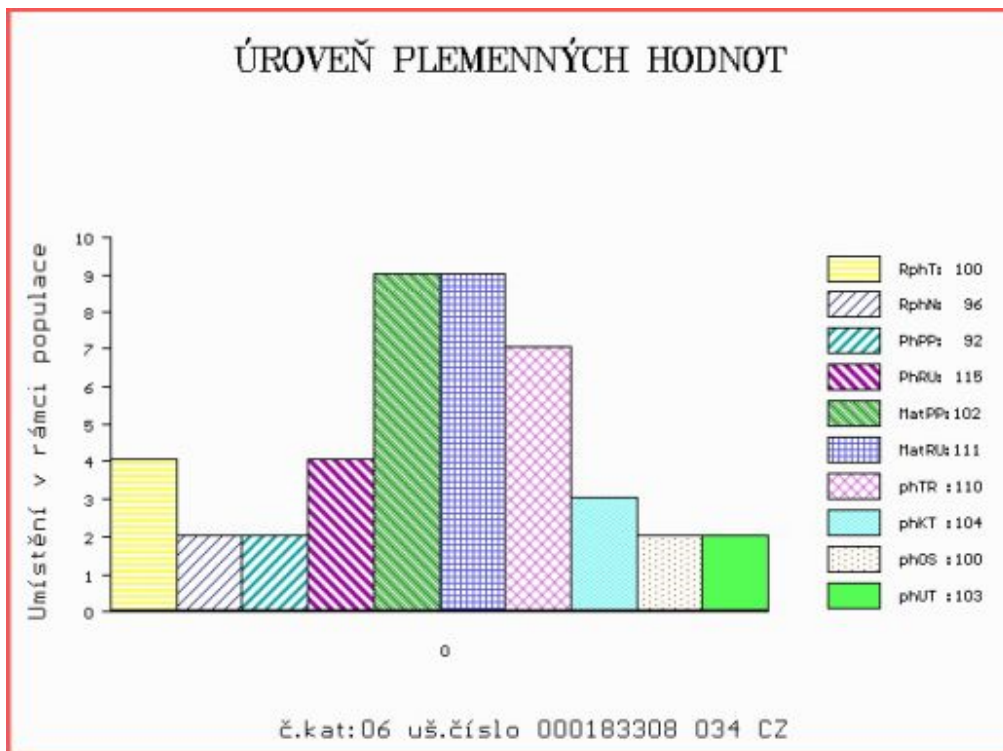

Číslo : **616391 042 CZ HAKIM RED** Číslo katalogu 7
 Dat.nar. : 24.01.2021 Plemeno : G100 Aberdeen Angus
 Chovatel : Zikmundová Eva, Levinské Petrovice
 Majitel : Zikmundová Eva, Levinské Petrovice

**OTL
znaky**

Rohy	Ataxie	Q204X	F94L	Nt821	C313Y
-	-	-	-	WT/WT	-

OOO	272 123	RED LAZY MC STOUT 308	1343852
OO	ZAA 847	RED LAZY MC COWBOY CUT 26U	1441140
MOO	1136455 CA	RED LAZY MC STAR 185M	1136455

OTEC ZAI 314 MOSSHALL RED EVOLUTION P353 ET 562477501353

OMO	281 768	RED DMM TRACTION 98R	1290345
MO	542697600483 UK	NETHERTON RED ESSENCE H483 ET	542697600483
MMO	903849 CA	RED STEN ESSENCE 42G	903849

OOM	PAA 017	TOMAHAWK RED TEGRO	133000690920061
OM	ZAI 426	BEŇO RED ZE STVOLÍNEK	403000590844051
MOM	128959 951 CZ		403000128959951

MA 203194 942 CZ /1 ot RED WT/WT 511000203194942

OMM	PAA 509	ZET RED Z RADHOSTIC	398000834450031
MM	169596 942 CZ		511000169596942
MMM	147142 951 CZ	SOVA ZE STVOLÍNEK	403000147142951

Vl.užit:nar: **36 **** kg ve 120d: **209** kg 210d: **344** kg 365d: **568** kg / kříž: **133** cm
 Přírustek v testu : **1841 g / 97** přírustek od narození: **1505 g / 102** šourek **39** cm
 Věk při ZV **456** dní aktuálně k 22.03.22 hmotnost: **671** kg výška v kříži: **140** cm

PLEMENNÉ HODNOTY

LINEARNÍ HODNOCENÍ

	pp	ru	pp	ru	TR	KT	OS	UT	Hmot	kříž	TR	KT	OS	UT	CE		
BÝK	PE	106	123	ME	102	95	100	108	110	109							
MATKA	PE	94	119	ME	92	106	103	107	107	106	784	143	26	21	19	7	73
OTEC	PE	100	120	ME	113	86	103	112	115	114	0	0	0	0	0	0	0

HODNOCEN: TR 8 / /10 KT / / OS / / UT Výsledek:

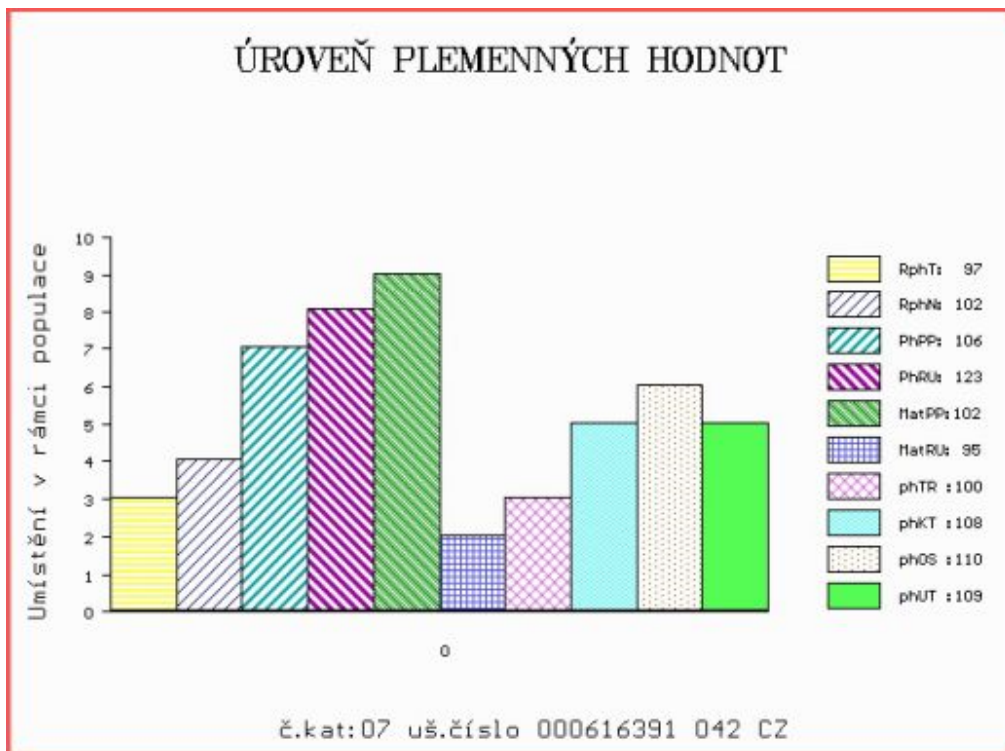

Číslo : **616392 042 CZ HAKEN RED** Číslo katalogu 8
 Dat.nar. : 24.01.2021 Plemeno : G100 Aberdeen Angus
 Chovatel : Zikmundová Eva, Levinské Petrovice
 Majitel : Jihočeský chovatel a.s.Č.Budějovice

**OTL
znaky**

Rohy	Ataxie	Q204X	F94L	Nt821	C313Y
-	-	-	-	WT/WT	-

OOO ZAA 426 KARIB RED 326281130935
 OO ZAA 573 NORIS RED POLMER 281000502040072
 MOO 654 972 CZ 281000000654972

OTEC ZAA 788 SATEN RED 320000631262031

OMO ZAA 546 MONLINE RED 7 U-TREND 701 83848-00701
 MO 251479 931 CZ PANDORA RED 268000251479931
 MMO 48803 931 CZ RED 268000048803931

OOM ZAA 169 YOUNG DALE GOLIATH 71W 643928
 OM ZAA 195 POLMILL DOMINANT 014687005310
 MOM 64206 647 CZ BLACK MEADOWS LUCY 74'91 717749

MA 134271 942 CZ /7 ot RED 511000134271942

OMM AAP 595 NOMURA RED Z PĚČÍNA 268000161026031
 MM 147142 951 CZ SOVA ZE STVOLÍNEK 403000147142951
 MMM 120421 951 CZ 403000120421951

Vl.užit:nar: **46 **** kg ve 120d: **222** kg 210d: **348** kg 365d: **561** kg / kříž: **133** cm
 Přírůstek v testu : **1700 g / 113** přírůstek od narození: **1472 g / 116** šourek **41** cm
 Věk při ZV **456** dní aktuálně k 22.03.22 hmotnost: **667** kg výška v kříži: **140** cm

PLEMENNÉ HODNOTY

LINEARNÍ HODNOCENÍ

	pp	ru	pp	ru	TR	KT	OS	UT	Hmot	kříž	TR	KT	OS	UT	CE
BÝK	PE	103	110	ME	101	102	107	102	100	103					
MATKA	PE	109	100	ME	91	113	104	102	102	104	720	139	22	20	7 69
OTEC	PE	108	116	ME	99	94	103	102	100	101	640	136	24	19	18 7 68

HODNOCEN: TR 8 / /10 KT / / OS / / UT Výsledek:

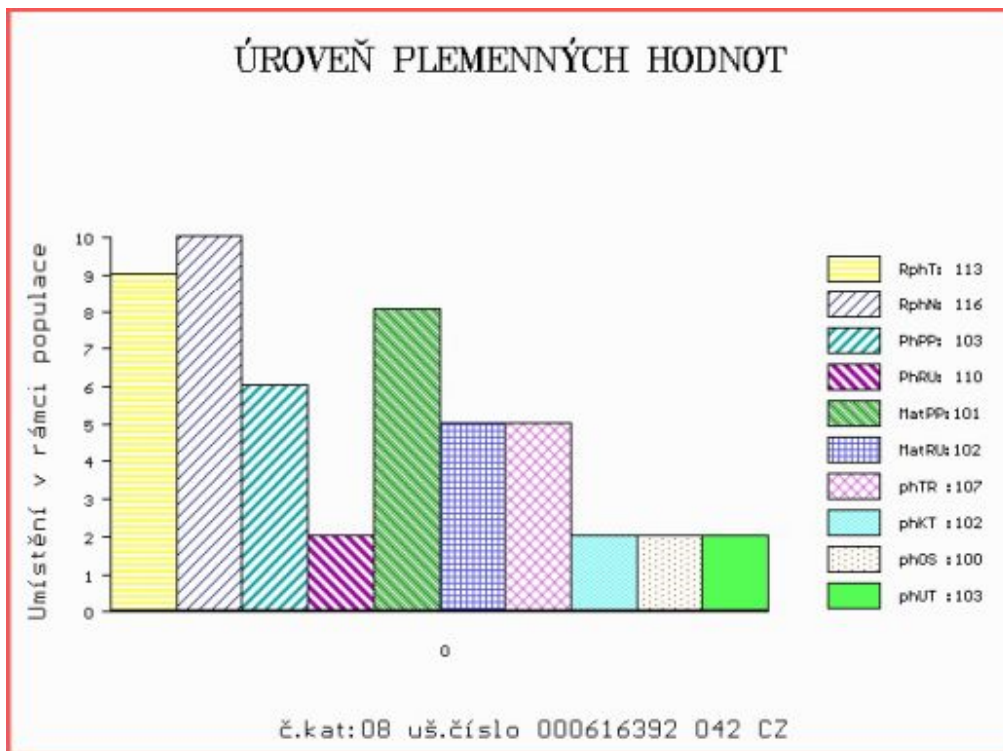

Číslo : 100587 064 CZ HAMILTON Z RANTÍŘOVA Číslo katalogu 9
 Dat.nar. : 27.01.2021 Plemeno : G100 Aberdeen Angus
 Chovatel : Šašek Vladimír ml., Ing., Rantířov
 Majitel : Šašek Vladimír ml., Ing., Rantířov

**OTL
znaky**

Rohy	Ataxie	Q204X	F94L	Nt821	C313Y
-	-	-	-	WT/WT	-

OOO 290 963 A A R TEN X 7008 SA 1700255
 OO 290 962 V A R DISCOVERY 2240 1846057
 MOO 16659293 US DEER VALLEY RITA 0308 16659293

OTEC ZAI 819 QUAKER HILL COLUMBUS 6V48 18841595

OMO 289 345 CONNEALY CONFIDENCE 0100 16761479
 MO 17805166 US QUAKER HILL BLACKCAP 3N23 17805166
 MMO 15601886 US QHF BLACKCAP 6E2 OF4V16 4355 15601886

OOM 284 773 FREYS OPPORTUNITY 148A 1779200
 OM ZAI 456 PEAK DOT OUTLOOK 271C 1889477
 MOM 1768454 CA PEAK DOT LADY 65A 1768454

MA 787104 961 CZ /2 ot WT/WT 144000787104961

OMM ZAA 919 MCATL PURE PRODUKCT 903-55 16482454
 MM 572911 961 CZ ABBA Z RANTÍŘOVA 144000572911961
 MMM 212482 961 CZ 144000212482961

Vl.užit:nar: 31 *** kg ve 120d: 192 kg 210d: 346 kg 365d: 554 kg / kříž: 133 cm
 Přírůstek v testu : 1750 g / 101 přírůstek od narození: 1496 g / 99 šourek 40 cm
 Věk při ZV 453 dní aktuálně k 22.03.22 hmotnost: 658 kg výška v kříži: 136 cm

PLEMENNÉ HODNOTY

LINEARNÍ HODNOCENÍ

	pp	ru	pp	ru	TR	KT	OS	UT	Hmot	kříž	TR	KT	OS	UT	CE		
BÝK	PE	124	117	ME	86	98	106	110	111	110							
MATKA	PE	102	112	ME	106	103	110	108	107	108	870	151	29	23	24	9	85
OTEC	PE	121	115	ME	78	95	102	112	114	111	0	0	0	0	0	0	0

HODNOCEN: TR 7 / /10 KT / / OS / / UT Výsledek:

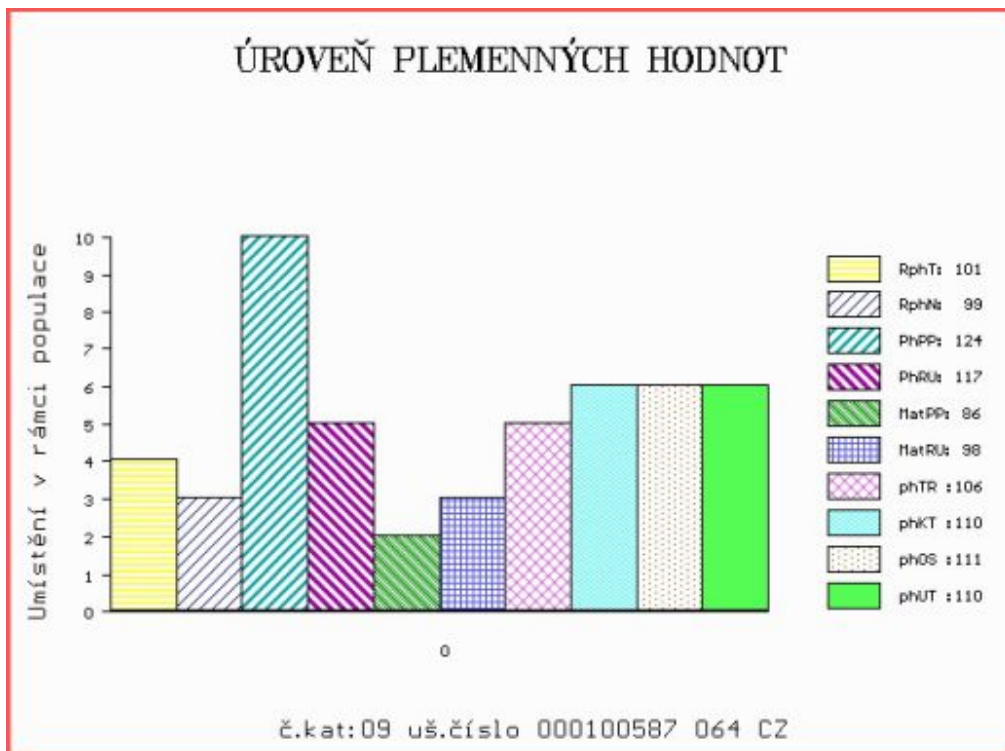

Číslo : **664453 051 CZ** **HOLD ZE STVOLÍNEK** Číslo katalogu 10
 Dat.nar. : 27.01.2021 Plemeno : G100 Aberdeen Angus
 Chovatel : Hromas Jan,Stvolínky
 Majitel : Hromas Jan,Stvolínky

**OTL
znaky**

Rohy	Ataxie	Q204X	F94L	Nt821	C313Y
-	-	-	-	WT/WT	-

OOO 289 653 S A F STRATEGY 9015 13334022
 OO 289 652 BUSHS STRUT 756 14508531
 MOO 13931699 US BUSHS LADY LA BELLE 457 13931699

OTEC ZAI 787 RAWBURN BLACK BUSH S420 ET 562106102420

OMO 289 654 COLDSTREAM BLACKBURN 1062035
 MO 1160168 CA DBRL BLACKBIRD 2N 1160168
 MMO 1014475 CA COLDSTREAM BLACKBIRD 7K 1014475

OOM ZAA 695 RED DMM BRYLOR THUMP 2T 1399230
 OM ZAA 807 TARIK RED ET 398000665397031
 MOM 240519 931 CZ RED 398000240519931

MA 197875 951 CZ /5 ot 403000197875951

OMM ZAA 459 KOČOVNÍK 57M 035282053069
 MM 120420 951 CZ 403000120420951
 MMM 52898 242 CZ 108L 035000052898242

Vl.užit:nar: **39** *** kg ve 120d: **205** kg 210d: **337** kg 365d: **630** kg / kříž: **137** cm
 Přírůstek v testu : **2316 g / 93** přírůstek od narození: **1745 g / 91** šourek **43** cm
 Věk při ZV **453** dní aktuálně k 22.03.22 hmotnost: **770** kg výška v kříži: **143** cm

PLEMENNÉ HODNOTY

LINEARNÍ HODNOCENÍ

	pp	ru	pp	ru	TR	KT	OS	UT	Hmot	kříž	TR	KT	OS	UT	CE
BÝK	PE	108 118	ME	80 101	103	107	108	108							
MATKA	PE	104 115	ME	73 111	111	115	116	116	842	/ 147	28	21	20	7	76
OTEC	PE	101 115	ME	95 95	94	99	99	98	0	/ 0	0	0	0	0	0

HODNOCEN: TR 10 / /10 KT / / OS / / UT Výsledek:

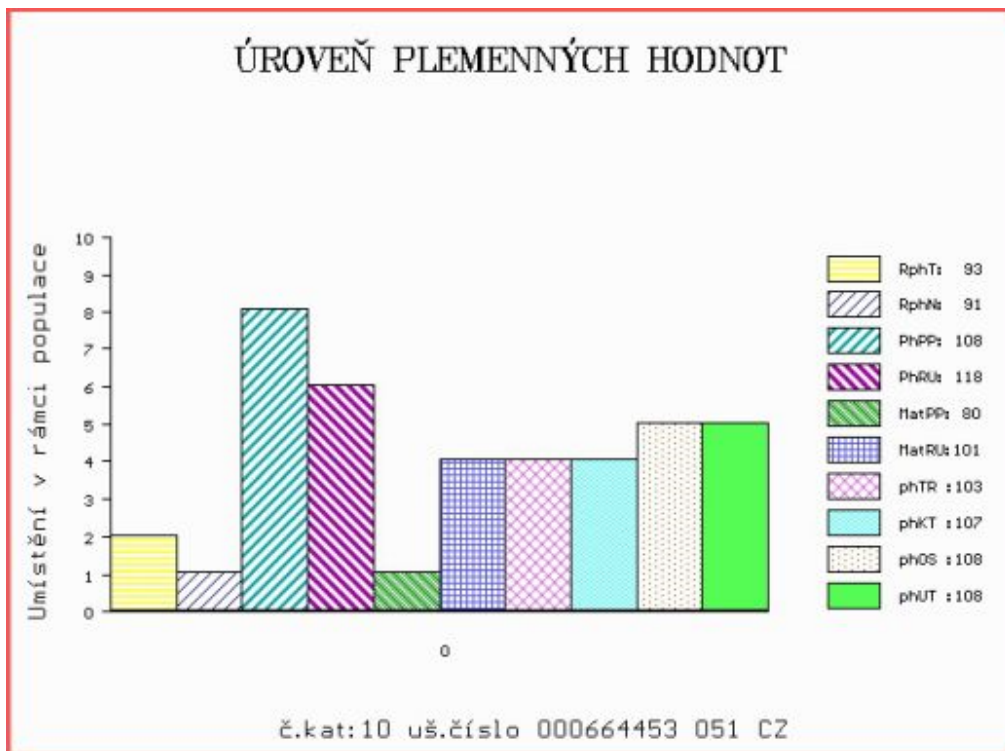

Číslo : **664455 051 CZ** **HUIG RED ZE STVOLÍNEK** Číslo katalogu 11
 Dat.nar. : 30.01.2021 Plemeno : G100 Aberdeen Angus
 Chovatel : Hromas Jan, Stvolínky
 Majitel : Hromas Jan, Stvolínky

**OTL
znaky**

Rohy	Ataxie	Q204X	F94L	Nt821	C313Y
-	-	-	-	WT/WT	-

OOO ZAA 426 KARIB RED 326281130935
 OO ZAA 573 NORIS RED POLMER 281000502040072
 MOO 654 972 CZ 281000000654972

OTEC ZAA 788 SATEN RED 320000631262031

OMO ZAA 546 MONLINE RED 7 U-TREND 701 83848-00701
 MO 251479 931 CZ PANDORA RED 268000251479931
 MMO 48803 931 CZ RED 268000048803931

OOM ZAA 695 RED DMM BRYLOR THUMP 2T 1399230
 OM ZAA 807 TARIK RED ET 398000665397031
 MOM 240519 931 CZ RED 398000240519931

MA 225146 951 CZ /2 ot RED 403000225146951

OMM PAA 017 TOMAHAWK RED TEGRO 133000690920061
 MM 175594 951 CZ 403000175594951
 MMM 128959 951 CZ 403000128959951

Vl.užit:nar: **48 ***** kg ve 120d: **201** kg 210d: **323** kg 365d: **509** kg / kříž: **137** cm
 Přírůstek v testu : **1391 g / 113** přírůstek od narození: **1300 g / 108** šourek **42** cm
 Věk při ZV **450** dní aktuálně k 22.03.22 hmotnost: **589** kg výška v kříži: **142** cm

PLEMENNÉ HODNOTY

LINEARNÍ HODNOCENÍ

	pp	ru	pp	ru	TR	KT	OS	UT	Hmot	kříž	TR	KT	OS	UT	CE		
BÝK	PE	90	113	ME	90	108	107	107	105	107							
MATKA	PE	85	116	ME	70	117	113	117	116	118	698	142	24	22	19	8	73
OTEC	PE	108	116	ME	99	94	103	102	100	101	640	136	24	19	18	7	68

HODNOCEN: TR 10 / / 9 KT / / OS / / UT Výsledek:

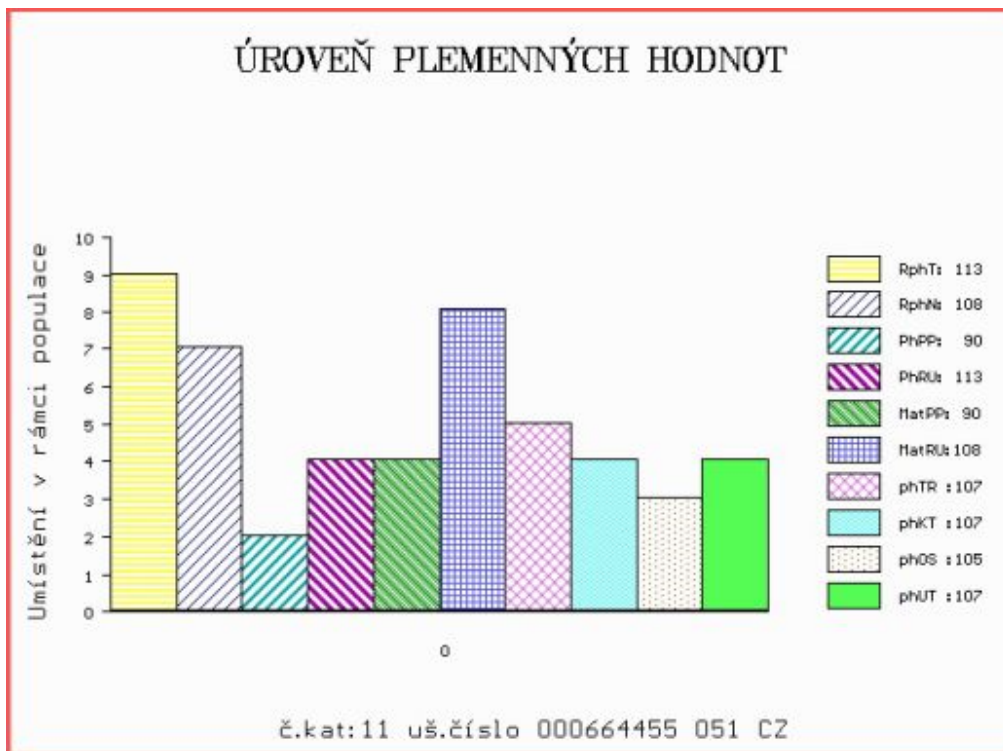

Číslo : 806541 071 CZ HON RED Z NOVÉ VODY ET Číslo katalogu 12
 Dat.nar. : 06.02.2021 Plemeno : G100 Aberdeen Angus
 Chovatel : Reinold Manfred, Stará Červená Voda
 Majitel : Reinold Manfred, Stará Červená Voda

**OTL
znaky**

Rohy	Ataxie	Q204X	F94L	Nt821	C313Y
-	-	-	-	WT/WT	-

OOO	291 245	RED SIX MILE GAME FACE 164Y	1606723
OO	291 278	RED SIX MILE TAURUS 519A	1736826
MOO	1386651 CA	RED SIX MILE SHAWNEE 116T	1386651

OTEC	291 277	RED SIX MILE HIGH CALIBER 177C	1869534
OMO	000	BLACK WHEEL ODYSSEY 117U	1452193
MO	1557943 CA	RED U6 ALANA 13X	1557943
MMO	1402789 CA	RED U6 ALANA 65T	1402789

OOM	000	RED DIAMOND D PLIGRIM 129L	1069057
OM	291 279	RED SIX MILE RICOCHET 478R	1283201
MOM	1181952 CA	RED SIX MILE LIBRA 119M	1181952

MA	1412533 CA	/iETot RED SIX MILE GLORIA 361T	1412533
OMM	000	RED TER-RON CINCH 910L	1073778
MM	1182127 CA	RED SIX MILE GLORIA 182N	1182127
MMM	1072775 CA	RED BAR-E-L GLORIA 47L	1072775

Vl.užit:nar: 40 *** kg ve 120d: 206 kg 210d: 366 kg 365d: 609 kg / kříž: 129 cm
 Přírůstek v testu : 1791 g / 97 přírůstek od narození: 1614 g / 96 šourek 38 cm
 Věk při ZV 443 dní aktuálně k 22.03.22 hmotnost: 700 kg výška v kříži: 135 cm

PLEMENNÉ HODNOTY

LINEARNÍ HODNOCENÍ

	pp	ru	pp	ru	TR	KT	OS	UT	Hmot	kříž	TR	KT	OS	UT	CE
BÝK	PE	111	131	ME	89	97	97	104	106	104					
MATKA	PE	95	116	ME	103	108	94	101	103	100	0	0	0	0	0
OTEC	PE	108	129	ME	83	95	94	101	103	100	0	0	0	0	0

HODNOCEN: TR 6 / /10 KT / / OS / / UT Výsledek:

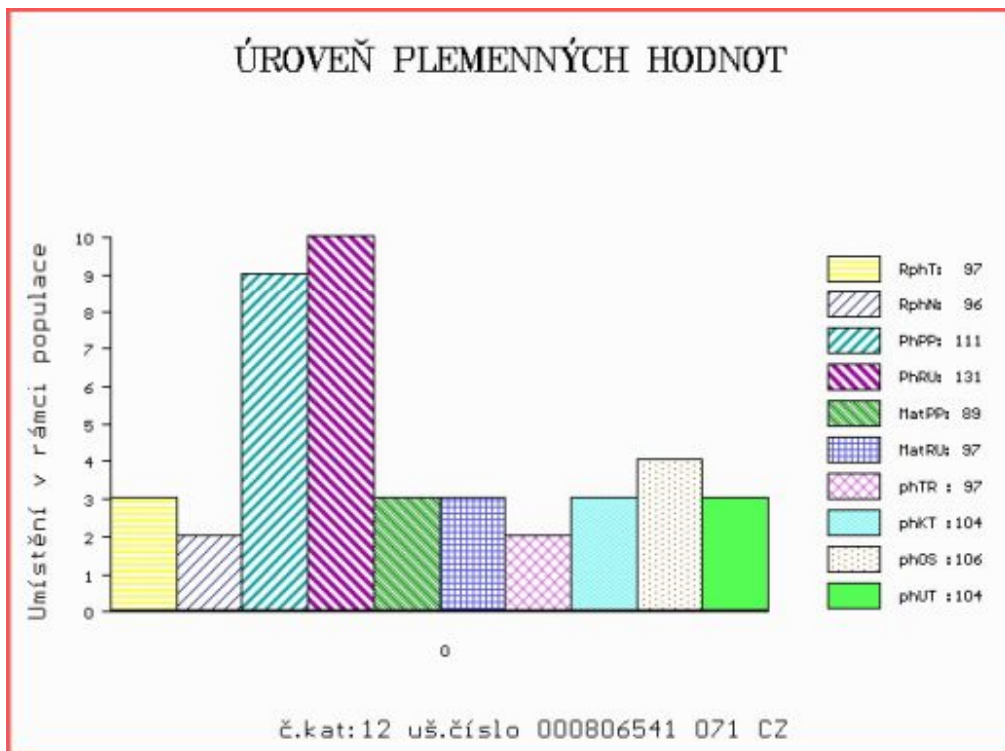

Číslo : **664456 051 CZ** **HROM RED ZE STVOLÍNEK** Číslo katalogu 13
 Dat.nar. : 09.02.2021 Plemeno : G100 Aberdeen Angus
 Chovatel : Hromas Jan,Stvolínky
 Majitel : Hromas Jan,Stvolínky

**OTL
znaky**

Rohy	Ataxie	Q204X	F94L	Nt821	C313Y
-	-	-	-	WT/WT	-

OOO	265 409	LCHMN ON TARGET 1016E	492433
OO	ZAA 334	LCHMN SHARPSHOOTER 1369	29AR0172
MOO	404500 CA	LEACHMAN DINA C1001	404500

OTEC ZAI 385 BIO RED ZE STVOLÍNEK 403000586454051

OMO	ZAA 807	TARIK RED ET	398000665397031
MO	175590 951 CZ		403000175590951
MMO	111092 951 CZ	PAVLA RED ZE STVOLÍNEK	403000111092951

OOM	ZAA 691	TE MANIA RED LABEL ET	VTM Z1023
OM	PAA 017	TOMAHAWK RED TEGRO	133000690920061
MOM	23098 961 CZ	LADA TEGRO	133000023098961

MA 175588 951 CZ /7 ot RED 403000175588951

OMM	AAP 595	NOMURA RED Z PĚČÍNA	268000161026031
MM	147138 951 CZ	RED	403000147138951
MMM	58010 242 CZ	56M	035000058010242

Vl.užit:nar: **38 ***** kg ve 120d: **211** kg 210d: **334** kg 365d: **564** kg / kříž: **134** cm
 Přírůstek v testu : **1983 g / 101** přírůstek od narození: **1544 g / 97** šourek **41** cm
 Věk při ZV **440** dní aktuálně k 22.03.22 hmotnost: **665** kg výška v kříži: **140** cm

PLEMENNÉ HODNOTY

LINEARNÍ HODNOCENÍ

	pp	ru	pp	ru	TR	KT	OS	UT	Hmot	kříž	TR	KT	OS	UT	CE		
BÝK	PE	99	118	ME	81	101	97	104	106	104							
MATKA	PE	97	118	ME	76	104	102	109	109	108	708	142	21	19	18	6	64
OTEC	PE	95	121	ME	88	96	105	112	116	115	700	137	24	20	21	7	72

HODNOCEN: TR 9 / /10 KT / / OS / / UT Výsledek:

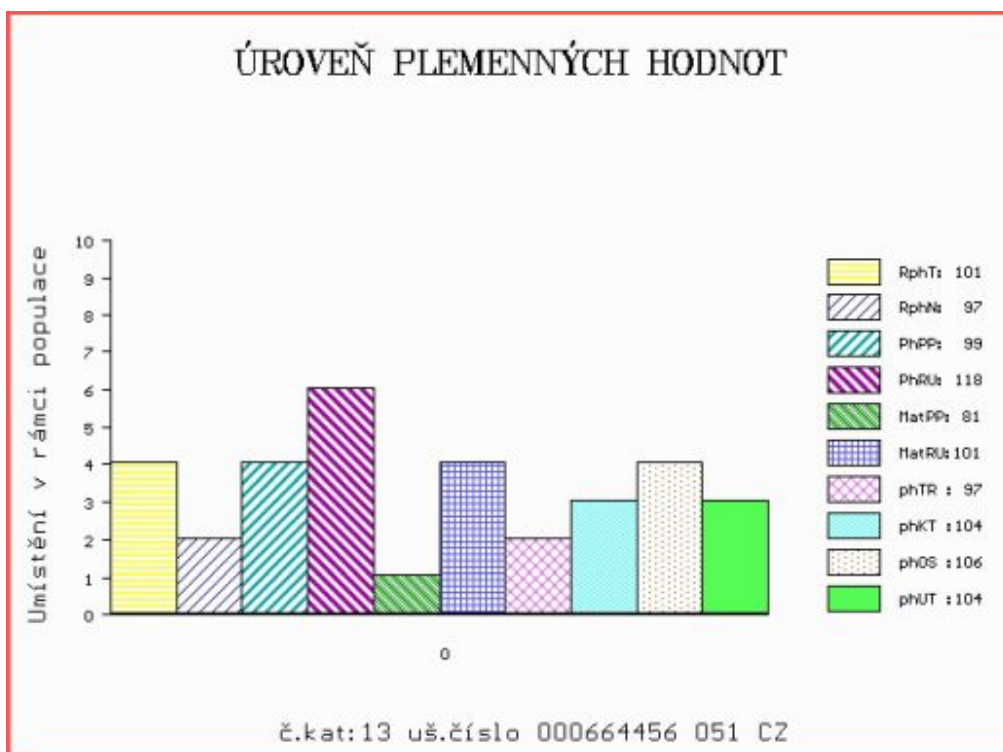

Číslo : 806542 071 CZ HOLD RED Z NOVÉ VODY ET Číslo katalogu 14
 Dat.nar. : 09.02.2021 Plemeno : G100 Aberdeen Angus
 Chovatel : Reinold Manfred, Stará Červená Voda
 Majitel : Reinold Manfred, Stará Červená Voda

**OTL
znaky**

Rohy	Ataxie	Q204X	F94L	Nt821	C313Y
-	-	-	-	WT/WT	-

OOO	291 245	RED SIX MILE GAME FACE 164Y	1606723
OO	291 278	RED SIX MILE TAURUS 519A	1736826
MOO	1386651 CA	RED SIX MILE SHAWNEE 116T	1386651

OTEC	291 277	RED SIX MILE HIGH CALIBER 177C	1869534
OMO	000	BLACK WHEEL ODYSSEY 117U	1452193
MO	1557943 CA	RED U6 ALANA 13X	1557943
MMO	1402789 CA	RED U6 ALANA 65T	1402789

OOM	000	RED DIAMOND D PLIGRIM 129L	1069057
OM	291 279	RED SIX MILE RICOCHET 478R	1283201
MOM	1181952 CA	RED SIX MILE LIBRA 119M	1181952

MA	1412533 CA	/iETot RED SIX MILE GLORIA 361T	1412533
OMM	000	RED TER-RON CINCH 910L	1073778
MM	1182127 CA	RED SIX MILE GLORIA 182N	1182127
MMM	1072775 CA	RED BAR-E-L GLORIA 47L	1072775

Vl.užit:nar: 40 *** kg ve 120d: 209 kg 210d: 339 kg 365d: 580 kg / kříž: 130 cm
 Přírůstek v testu : 1658 g / 97 přírůstek od narození: 1500 g / 96 šourek 39 cm
 Věk při ZV 440 dní aktuálně k 22.03.22 hmotnost: 649 kg výška v kříži: 135 cm

PLEMENNÉ HODNOTY

LINEARNÍ HODNOCENÍ

	pp	ru	pp	ru	TR	KT	OS	UT	Hmot	kříž	TR	KT	OS	UT	CE
BÝK	PE	111	127	ME	90	98	90	100	103	99					
MATKA	PE	95	116	ME	103	108	94	101	103	100	0	0	0	0	0
OTEC	PE	108	129	ME	83	95	94	101	103	100	0	0	0	0	0

HODNOCEN: TR 6 / /10 KT / / OS / / UT Výsledek:

ÚROVEŇ PLEMENNÝCH HODNOT

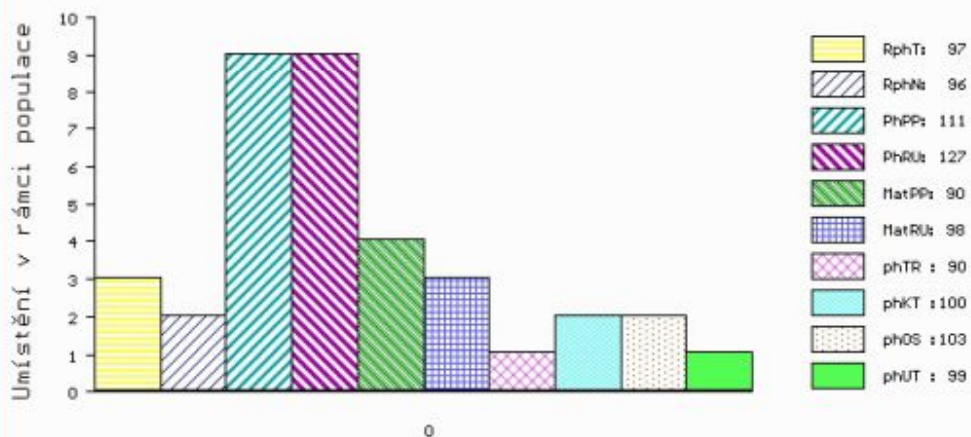

č.kat:14 uš.číslo 000806542 071 CZ

Číslo : 128429 034 CZ MEWIL RED HONDA 22K Číslo katalogu 15
 Dat.nar. : 10.02.2021 Plemeno : G100 Aberdeen Angus
 Chovatel : Vráblik Miroslav, Ing., Trhové Sviny
 Majitel : Vráblik Miroslav, Ing., Trhové Sviny

**OTL
znaky**

Rohy	Ataxie	Q204X	F94L	Nt821	C313Y
-	-	-	-	WT/WT	-

OOO ZAA 695 RED DMM BRYLOR THUMP 2T 1399230
 OO ZAA 807 TARIK RED ET 398000665397031
 MOO 240519 931 CZ RED 398000240519931

OTEC ZAI 363 BOND RED ZE STVOLÍNEK 403000590850051

OMO PAA 017 TOMAHAWK RED TEGRO 133000690920061
 MO 175602 951 CZ 403000175602951
 MMO 147128 951 CZ 403000147128951

OOM 270 922 RED SIX MILE SAKIC 832S 1332064
 OM PAA 027 MEWIL RED TEX 602X ET 045000691379031
 MOM 987511 CA RED T-K DIXIE 10J 987511

MA 562432 931 CZ /5 ot MEWIL SWIMMER RED 45C 448000562432931

OMM ZAA 515 YOUNG DALE TOUCH DOWN 36M 1119460
 MM 263077 931 CZ MEWIL GEIS 6T 045000263077931
 MMM 7410 517 CZ MEWIL RED GEIS 10 H 035517007410

Vl.užit:nar: 39 *** kg ve 120d: 193 kg 210d: 323 kg 365d: 541 kg / kříž: 126 cm
 Přírustek v testu : 1391 g / 95 přírustek od narození: 1410 g / 97 šourek 42 cm
 Věk při ZV 439 dní aktuálně k 22.03.22 hmotnost: 610 kg výška v kříži: 131 cm

PLEMENNÉ HODNOTY

LINEARNÍ HODNOCENÍ

	pp	ru	pp	ru	TR	KT	OS	UT	Hmot	kříž	TR	KT	OS	UT	CE		
BÝK	PE	95	116	ME	87	107	93	107	111	108							
MATKA	PE	112	108	ME	96	108	91	96	98	97	650	136	15	18	18	5	56
OTEC	PE	78	132	ME	79	102	120	124	122	124	724	142	29	25	25	9	88

HODNOCEN: TR 5 / /10 KT / / OS / / UT Výsledek:

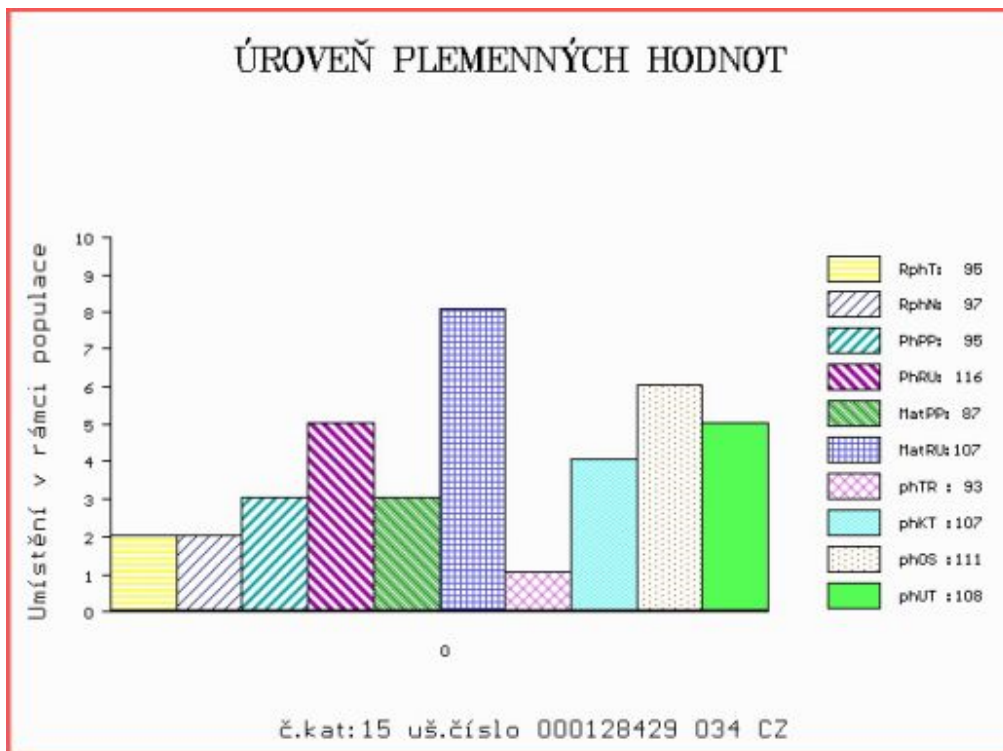

Číslo : 217406 034 CZ HALCO RED Z RANČIC 30K Číslo katalogu 16
 Dat.nar. : 12.02.2021 Plemeno : G100 Aberdeen Angus
 Chovatel : Šebelka Milan, SZ, Rančice
 Majitel : Šebelka Milan, SZ, Rančice

**OTL
znaky**

Rohy	Ataxie	Q204X	F94L	Nt821	C313Y
-	-	-	-	WT/WT	-

OOO ZAA 848 HF EL TIGRE 28U 1469322
 OO PAA 864 MEWIL BLACK STAR 45D 448000972642031
 MOO 276719 931 CZ MEWIL QUEEN 27T 045000276719931

OTEC AAA 192 FALCO RED IKAR WT/WT 460000093249034

OMO ZAA 896 MEWIL UNIVERSAL 112Z 045000760658031
 MO 578568 931 CZ RUBENA IKAR 460000578568931
 MMO 429903 931 CZ MEWIL RUBY 58X 045000429903931

OOM ZAA 453 KARMÍN RED 16M ET 035282053009
 OM ZAA 726 RUBEL RED ZDB 035000629088031
 MOM 57938 242 CZ KAROLÍNA RED ZDB 28M 035000057938242

MA 454031 931 CZ /9 ot MARY RED Z RANČIC 30Y 326000454031931

OMM ZAA 519 MILDA RED Z PĚČINA 268000049652031
 MM 282495 931 CZ MARY Z RANČIC 27T 326000282495931
 MMM 147976 201 CZ 326000147976201

Vl.užit:nar: 45 *** kg ve 120d: 238 kg 210d: 404 kg 365d: 625 kg / kříž: 138 cm
 Přírůstek v testu : 2125 g / 110 přírůstek od narození: 1737 g / 120 šourek 41 cm
 Věk při ZV 437 dní aktuálně k 22.03.22 hmotnost: 745 kg výška v kříži: 141 cm

PLEMENNÉ HODNOTY

LINEARNÍ HODNOCENÍ

	pp	ru	pp	ru	TR	KT	OS	UT	Hmot	kříž	TR	KT	OS	UT	CE		
BÝK	PE	105	139	ME	100	100	112	107	105	106							
MATKA	PE	103	124	ME	108	109	104	104	105	104	658	137	24	21	20	7	72
OTEC	PE	108	133	ME	91	99	109	108	105	107	671	139	27	22	23	8	80

HODNOCEN: TR 10 / /10 KT / / OS / / UT Výsledek:

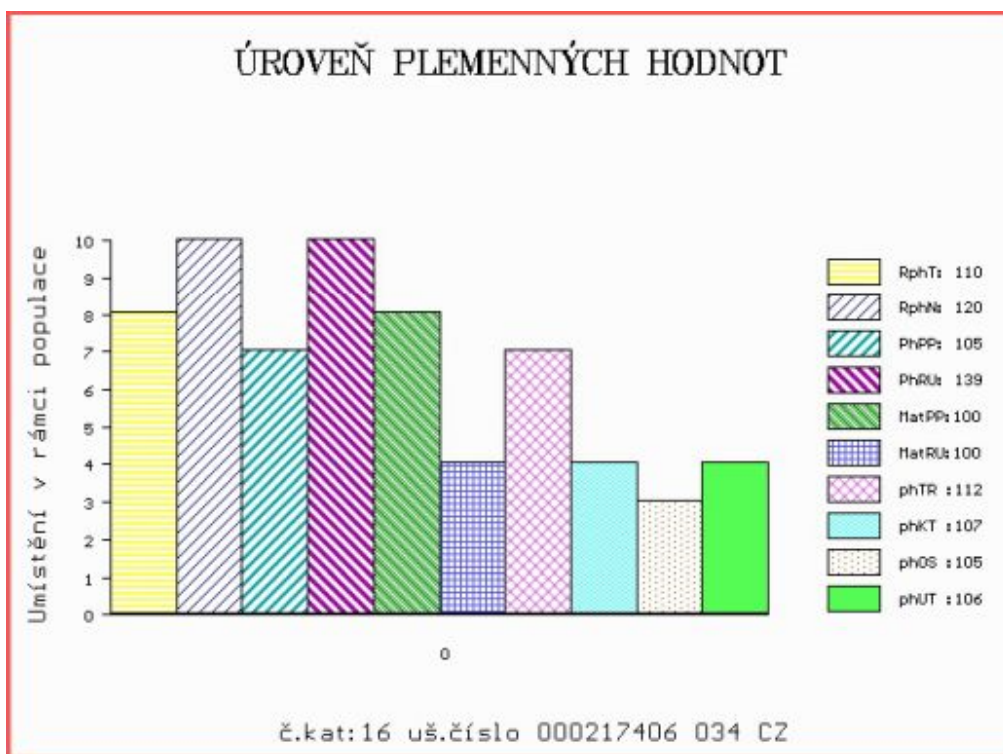

Číslo : **664148 051 CZ** **HYNEK RED Z VRCHOVINY** Číslo katalogu 17
 Dat.nar. : 12.02.2021 Plemeno : G100 Aberdeen Angus
 Chovatel : Bílek Milan, Vrchovina
 Majitel : Bílek Milan, Vrchovina

**OTL
znaky**

Rohy	Ataxie	Q204X	F94L	Nt821	C313Y
-	-	-	-	WT/WT	-

OOO 265 409 LCHMN ON TARGET 1016E 492433
 OO ZAA 334 LCHMN SHARPSHOOTER 1369 29AR0172
 MOO 404500 CA LEACHMAN DINA C1001 404500

OTEC ZAI 385 BIO RED ZE STVOLÍNEK 403000586454051

OMO ZAA 807 TARIK RED ET 398000665397031
 MO 175590 951 CZ 403000175590951
 MMO 111092 951 CZ PAVLA RED ZE STVOLÍNEK 403000111092951

OOM ZAA 669 PRINC RED Z PĚČÍNA 268000553670031
 OM ZAI 201 ARISTOKRAT RED AFM 027000839697031
 MOM 284866 931 CZ RED 027000284866931

MA 214114 951 CZ /4 ot CÉVA ZE STVOLÍNEK 403000214114951

OMM ZAA 269 GINGER HILL GASTRONOM 21G 035117004521
 MM 52931 242 CZ 76L 035000052931242
 MMM 19906 242 CZ LADY OF PLEASANT VISTA 18B 749844

Vl.užit:nar: **43** kg ve 120d: **243** kg 210d: **391** kg 365d: **626** kg / kříž: **137** cm
 Přírůstek v testu : **1850 g / 106** přírůstek od narození: **1648 g / 115** šourek **40** cm
 Věk při ZV **437** dní aktuálně k 22.03.22 hmotnost: **707** kg výška v kříži: **141** cm

PLEMENNÉ HODNOTY

LINEARNÍ HODNOCENÍ

	pp	ru	pp	ru	TR	KT	OS	UT	Hmot	kříž	TR	KT	OS	UT	CE		
BÝK	PE	80	128	ME	109	91	111	109	107	109							
MATKA	PE	71	114	ME	123	98	107	106	103	105	646	143	16	19	18	6	59
OTEC	PE	95	121	ME	88	96	105	112	116	115	700	137	24	20	21	7	72

HODNOCEN: TR 10 / /10 KT / / OS / / UT Výsledek:

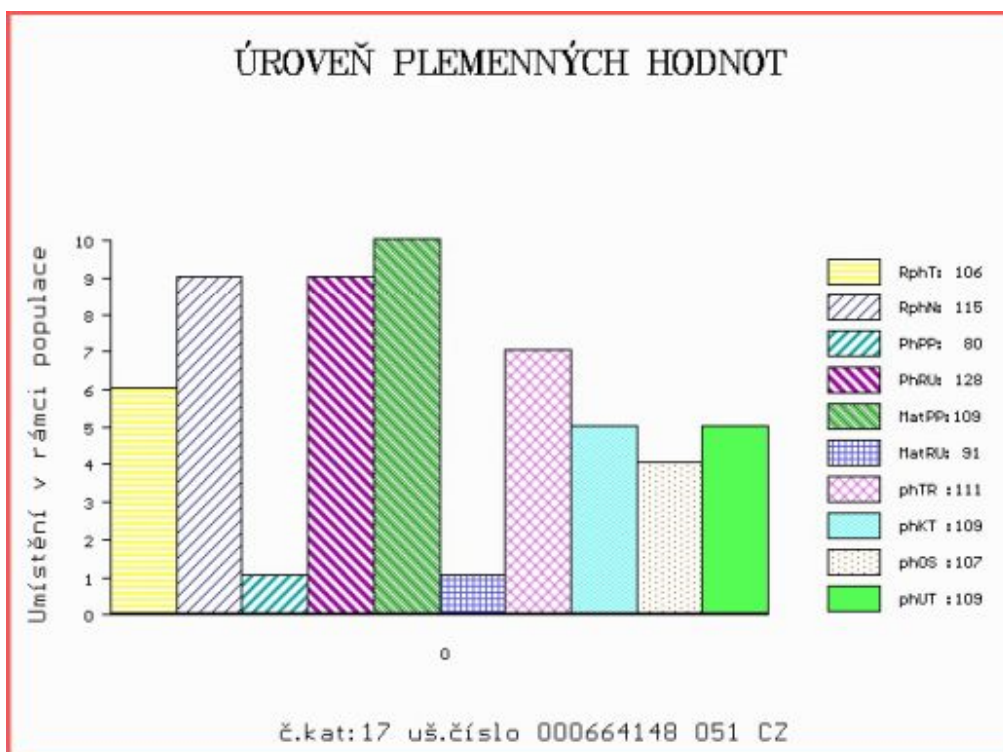

Číslo : 128433 034 CZ MEWIL HOMÉR 28K Číslo katalogu 18
 Dat.nar. : 18.02.2021 Plemeno : G100 Aberdeen Angus
 Chovatel : Vráblík Miroslav, Ing., Trhové Sviny
 Majitel : Vráblík Miroslav, Ing., Trhové Sviny

**OTL
znaky**

Rohy	Ataxie	Q204X	F94L	Nt821	C313Y
-	-	-	-	WT/WT	-

OOO ZAA 695 RED DMM BRYLOR THUMP 2T 1399230
 OO ZAA 807 TARIK RED ET 398000665397031
 MOO 240519 931 CZ RED 398000240519931

OTEC ZAI 363 BOND RED ZE STVOLÍNEK 403000590850051

OMO PAA 017 TOMAHAWK RED TEGRO 133000690920061
 MO 175602 951 CZ 403000175602951
 MMO 147128 951 CZ 403000147128951

OOM 280 712 VIN-MAR FOCUS IN 8847 16135296
 OM ZAI 060 GF SON IN LAW 4Z 1660164
 MOM 1546282 CA TAMBRI BLACKBIRD 4X 1546282

MA 116517144 FI /5 ot PUUSTIN MELONI 6711 116517144

OMM 284 682 DMM MAKIN'WAWES 43M 1122391
 MM 98841857 FI PUUSTIN HELUNA 6532 98841857
 MMM 70132487 FI PUUSTIN PYRY 3443 70132487

Vl.užit:nar: 35 *** kg ve 120d: 199 kg 210d: 341 kg 365d: 587 kg / kříž: 131 cm
 Přírůstek v testu : 1558 g / 102 přírůstek od narození: 1499 g / 107 šourek 43 cm
 Věk při ZV 431 dní aktuálně k 22.03.22 hmotnost: 630 kg výška v kříži: 134 cm

PLEMENNÉ HODNOTY

LINEARNÍ HODNOCENÍ

	pp	ru	pp	ru	TR	KT	OS	UT	Hmot	kříž	TR	KT	OS	UT	CE		
BÝK	PE	101	126	ME	83	98	93	113	119	113							
MATKA	PE	108	113	ME	100	97	90	109	115	108	788	144	28	22	21	8	79
OTEC	PE	78	132	ME	79	102	120	124	122	124	724	142	29	25	25	9	88

HODNOCEN: TR 6 / /10 KT / / OS / / UT Výsledek:

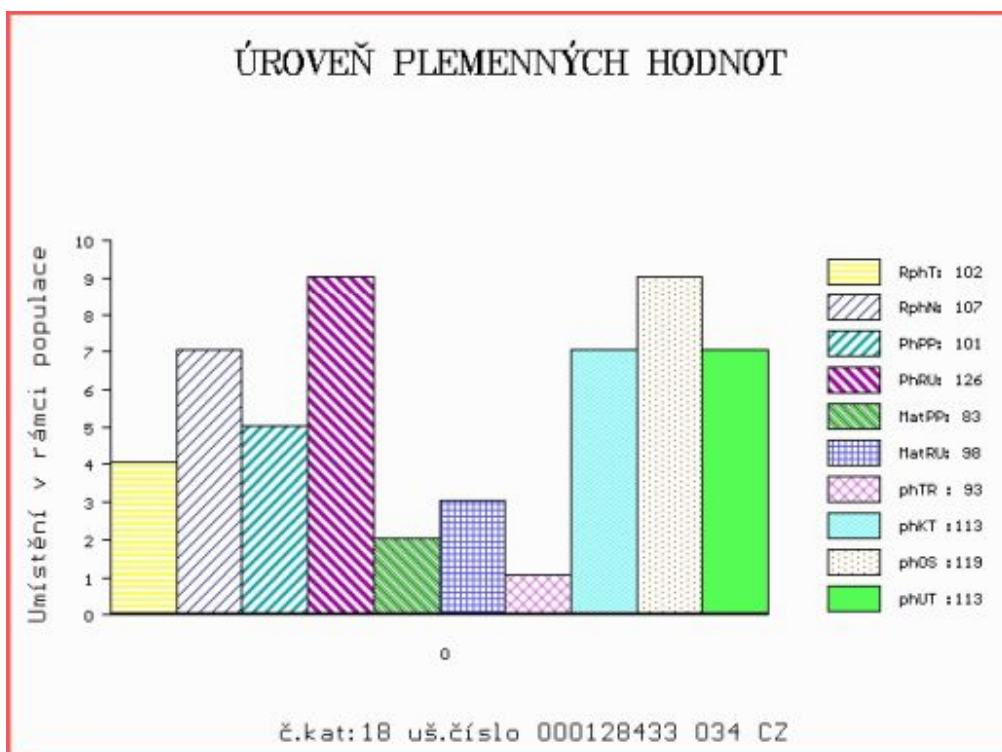

Číslo : **664149 051 CZ** **HUGO RED Z VRCHOVINY** Číslo katalogu 19
 Dat.nar. : 19.02.2021 Plemeno : G100 Aberdeen Angus
 Chovatel : Bilek Milan, Vrchovina
 Majitel : Bilek Milan, Vrchovina

**OTL
znaky**

Rohy	Ataxie	Q204X	F94L	Nt821	C313Y
-	-	-	-	WT/WT	-

OOO 265 409 LCHMN ON TARGET 1016E 492433
 OO ZAA 334 LCHMN SHARPSHOOTER 1369 29AR0172
 MOO 404500 CA LEACHMAN DINA C1001 404500

OTEC ZAI 385 BIO RED ZE STVOLÍNEK 403000586454051

OMO ZAA 807 TARIK RED ET 398000665397031
 MO 175590 951 CZ 403000175590951
 MMO 111092 951 CZ PAVLA RED ZE STVOLÍNEK 403000111092951

OOM 271 969 AULDHOUSEBURN KARLOS D218 580271400218
 OM ZAA 798 NIGHTINGALE RED PIPER H446 302307300446
 MOM 302307500126 UK NIGHTINGALE PREC.PRINCESS B126 302307500126

MA 214136 951 CZ /3 ot CITA RED ZE STVOLÍNEK 403000214136951

OMM PAA 017 TOMAHAWK RED TEGRO 133000690920061
 MM 197860 951 CZ 403000197860951
 MMM 157120 951 CZ 403000157120951

Vl.užit:nar: **49** kg ve 120d: **267** kg 210d: **406** kg 365d: **651** kg / kříž: **136** cm
 Přírůstek v testu : **2183** g / **101** přírůstek od narození: **1684** g / **110** šourek **39** cm
 Věk při ZV **430** dní aktuálně k 22.03.22 hmotnost: **716** kg výška v kříži: **136** cm

PLEMENNÉ HODNOTY

LINEARNÍ HODNOCENÍ

	pp	ru	pp	ru	TR	KT	OS	UT	Hmot	kříž	TR	KT	OS	UT	CE		
BÝK	PE	91	130	ME	93	98	113	116	117	117							
MATKA	PE	100	113	ME	90	116	116	120	117	119	686	139	15	18	16	6	55
OTEC	PE	95	121	ME	88	96	105	112	116	115	700	137	24	20	21	7	72

HODNOCEN: TR 7 / /10 KT / / OS / / UT Výsledek:

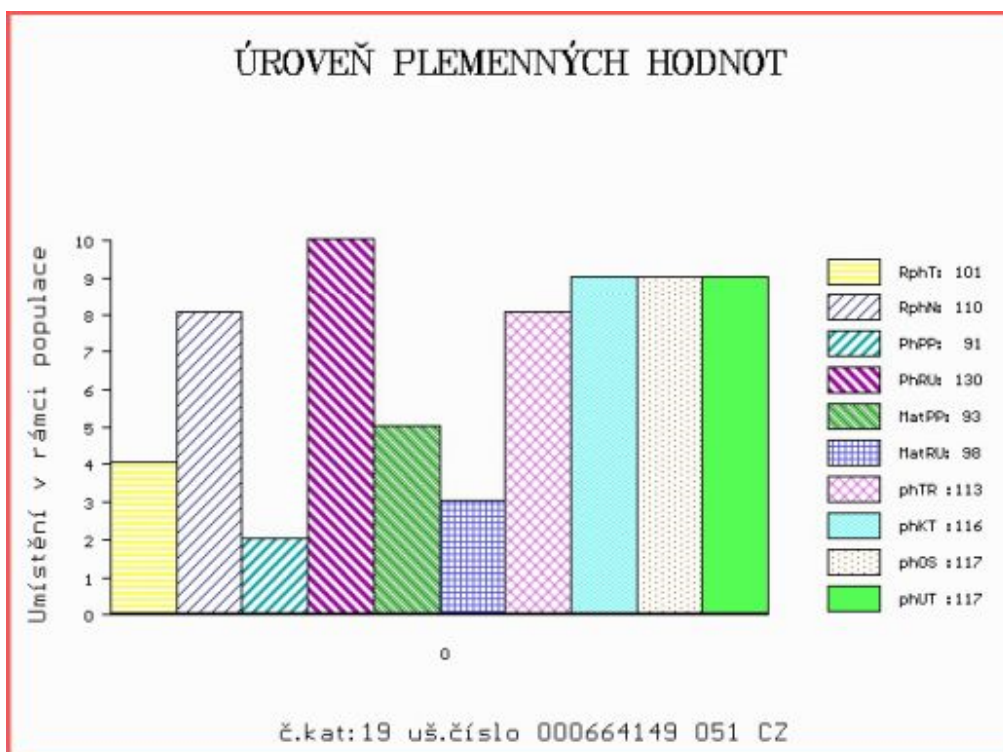

Číslo : 806545 071 CZ HUGO RED Z NOVÉ VODY ET Číslo katalogu 20
 Dat.nar. : 19.02.2021 Plemeno : G100 Aberdeen Angus
 Chovatel : Reinold Manfred, Stará Červená Voda
 Majitel : Reinold Manfred, Stará Červená Voda

**OTL
znaky**

Rohy	Ataxie	Q204X	F94L	Nt821	C313Y
-	-	-	-	WT/WT	-

OOO 291 555 S A V RESOURCE 1441 17016597
 OO 291 281 MRLA RELOAD 56C 1881524
 MOO 1628509 CA RED MRLA MISS 641Y 1628509

OTEC 291 280 RED MRLA UPLOAD 165E 1955956

OMO 000 RED MRLA TILT 80Z 1713450
 MO 1810243 CA RED MRLA MISS 4371B 1810243
 MMO 1652399 CA RED MRLA MISS 345X 1652399

OOM 000 STEWART'S PRIMUS 52R 1430575
 OM 291 282 RED SIX MILE WIND CHILL 828W 1532054
 MOM 1109993 CA RED SVR FAYE 5M 1109993

MA 1606814 CA /iETot RED SIX MILE MARTA 300Y 1606814

OMM ZAA 564 RED YY RED KNIGHT 640F 845572
 MM 934129 CA RED BAR-E-L MARTA 39H 934129
 MMM 737013 CA RED MAPLE ACRES MARTA 8B 737013

Vl.užit:nar: 40 *** kg ve 120d: 219 kg 210d: 356 kg 365d: 591 kg / kříž: 130 cm
 Přírůstek v testu : 1775 g / 97 přírůstek od narození: 1523 g / 97 šourek 39 cm
 Věk při ZV 430 dní aktuálně k 22.03.22 hmotnost: 643 kg výška v kříži: 130 cm

PLEMENNÉ HODNOTY

LINEARNÍ HODNOCENÍ

	pp	ru	pp	ru	TR	KT	OS	UT	Hmot	kříž	TR	KT	OS	UT	CE
BÝK	PE	107	125	ME	86	91	84	99	105	99					
MATKA	PE	92	116	ME	100	97	88	98	102	98	0	0	0	0	0
OTEC	PE	103	118	ME	79	93	88	98	102	98	0	0	0	0	0

HODNOCEN: TR 4 / /10 KT / / OS / / UT Výsledek:

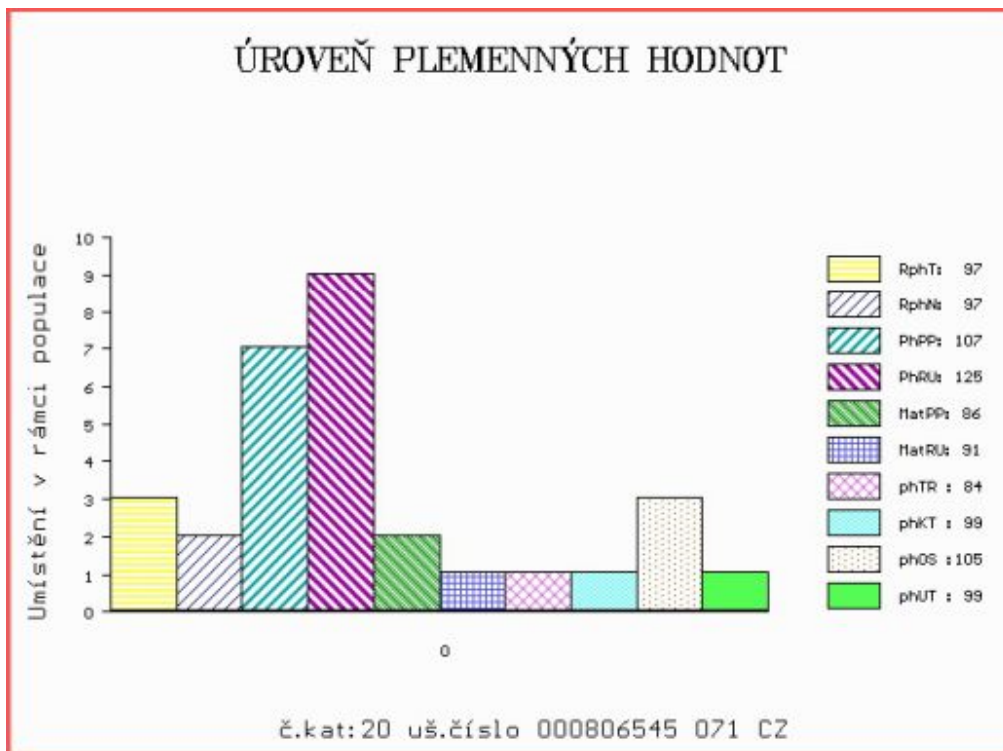

Číslo : 711224 072 CZ HEAR RED POLFIN Číslo katalogu 21
 Dat.nar. : 23.02.2021 Plemeno : G100 Aberdeen Angus
 Chovatel : Polfin eko valašská s.r.o. Újezd u V.K.
 Majitel : Polfin eko valašská s.r.o. Újezd u V.K.

**OTL
znaky**

Rohy	Ataxie	Q204X	F94L	Nt821	C313Y
-	-	-	-	WT/WT	-

OOO 280 713 RED VGW GAME PLAN 816 1543287
 OO ZAI 061 RED SIX MILE GRAND SLAM 130Z 1689128
 MOO 1573599 CA RED SIX MILE REBECCA 216X 1573599

OTEC ZAI 610 HW RED FEAR R588 546977700588

OMO 288 415 DEVERON BALTIMORE J289 522404100289
 MO 522404300452 UK DEVERON RED FELICITY N452 522404300452
 MMO 522404100296 UK DEVERON FELICITY J296 522404100296

OOM ZAA 798 NIGHTINGALE RED PIPER H446 302307300446
 OM ZAI 308 ANDY RED Z CUNKOVA 424000868871031
 MOM 240528 931 CZ RED ET 398000240528931

MA 272726 972 CZ /2 ot RED 405000272726972

OMM ZAA 965 VÁNA RED Z RANČIC 326000791334031
 MM 245158 972 CZ RED 405000245158972
 MMM 190615 972 CZ RED 405000190615972

Vl.užit:nar: 40 ** kg ve 120d: 211 kg 210d: 313 kg 365d: 543 kg / kříž: 132 cm
 Přírůstek v testu : 1841 g / 105 přírůstek od narození: 1398 g / 108 šourek 40 cm
 Věk při ZV 426 dní aktuálně k 22.03.22 hmotnost: 588 kg výška v kříži: 134 cm

PLEMENNÉ HODNOTY

LINEARNÍ HODNOCENÍ

	pp	ru	pp	ru	TR	KT	OS	UT	Hmot	kříž	TR	KT	OS	UT	CE		
BÝK	PE	103	125	ME	100	96	106	94	92	96							
MATKA	PE	104	120	ME	106	96	104	101	101	103	699	143	22	20	15	6	63
OTEC	PE	102	126	ME	93	97	108	99	97	100	968	146	26	22	21	8	77

HODNOCEN: TR 6 / /10 KT / / OS / / UT Výsledek:

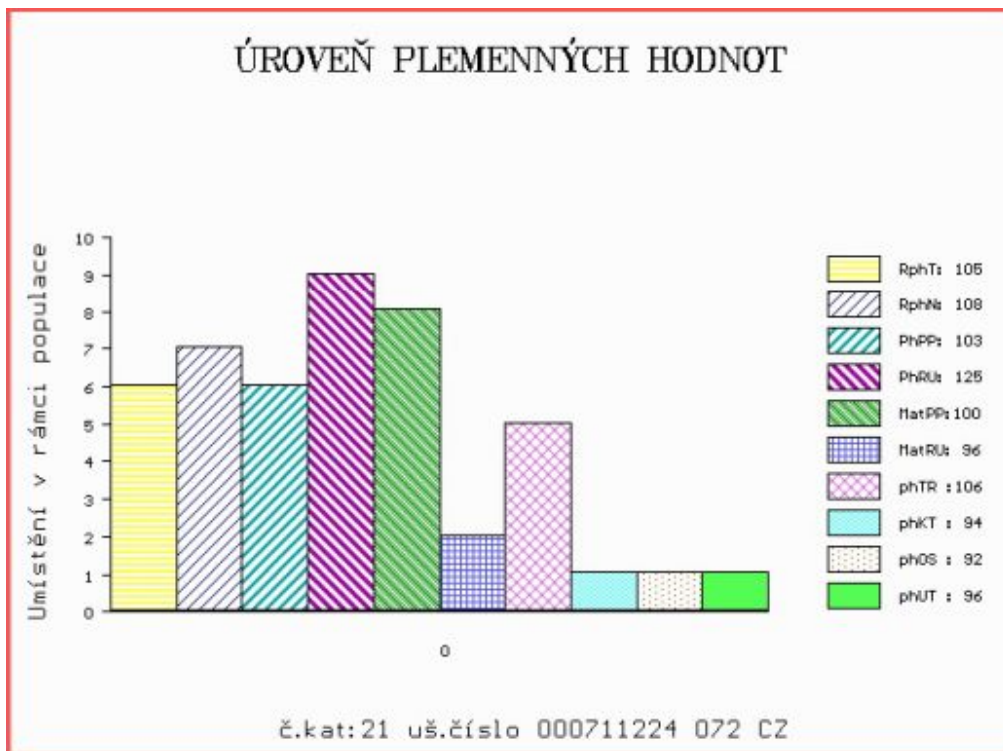

Číslo : 128435 034 CZ MEWIL HAMBURGER 34K Číslo katalogu 22
 Dat.nar. : 24.02.2021 Plemeno : G100 Aberdeen Angus
 Chovatel : Vráblik Miroslav, Ing., Trhové Sviny
 Majitel : Vráblik Miroslav, Ing., Trhové Sviny

**OTL
znaky**

Rohy	Ataxie	Q204X	F94L	Nt821	C313Y
-	-	-	-	WT/WT	-

OOO ZAA 695 RED DMM BRYLOR THUMP 2T 1399230
 OO ZAA 807 TARIK RED ET 398000665397031
 MOO 240519 931 CZ RED 398000240519931

OTEC ZAI 363 BOND RED ZE STVOLÍNEK 403000590850051

OMO PAA 017 TOMAHAWK RED TEGRO 133000690920061
 MO 175602 951 CZ 403000175602951
 MMO 147128 951 CZ 403000147128951

OOM ZAA 269 GINGER HILL GASTRONOM 21G 035117004521
 OM ZAA 392 JOŽKA 119L 035282047434
 MOM 19599 242 CZ PEGGY OF PLEASANT VISTA 32D 035242019599

MA 400045 931 CZ /10 ot MEWIL VONDA 13X 045000400045931

OMM AAP 316 MEWIL KÁBUL 31K 045281105137
 MM 244245 931 CZ MEWIL VONDA 21S 045000244245931
 MMM 43665 242 CZ MEWIL VONDA 102K 045242043665

Vl.užit:nar: 34 *** kg ve 120d: 200 kg 210d: 326 kg 365d: 583 kg / kříž: 132 cm
 Přírustek v testu : 1816 g / 100 přírustek od narození: 1527 g / 104 šourek 41 cm
 Věk při ZV 425 dní aktuálně k 22.03.22 hmotnost: 631 kg výška v kříži: 137 cm

PLEMENNÉ HODNOTY

LINEARNÍ HODNOCENÍ

	pp	ru	pp	ru	TR	KT	OS	UT	Hmot	kříž	TR	KT	OS	UT	CE		
BÝK	PE	106	124	ME	84	99	98	102	103	103							
MATKA	PE	121	115	ME	101	97	98	92	89	92	748	143	23	21	19	7	70
OTEC	PE	78	132	ME	79	102	120	124	122	124	724	142	29	25	25	9	88

HODNOCEN: TR 8 / /10 KT / / OS / / UT Výsledek:

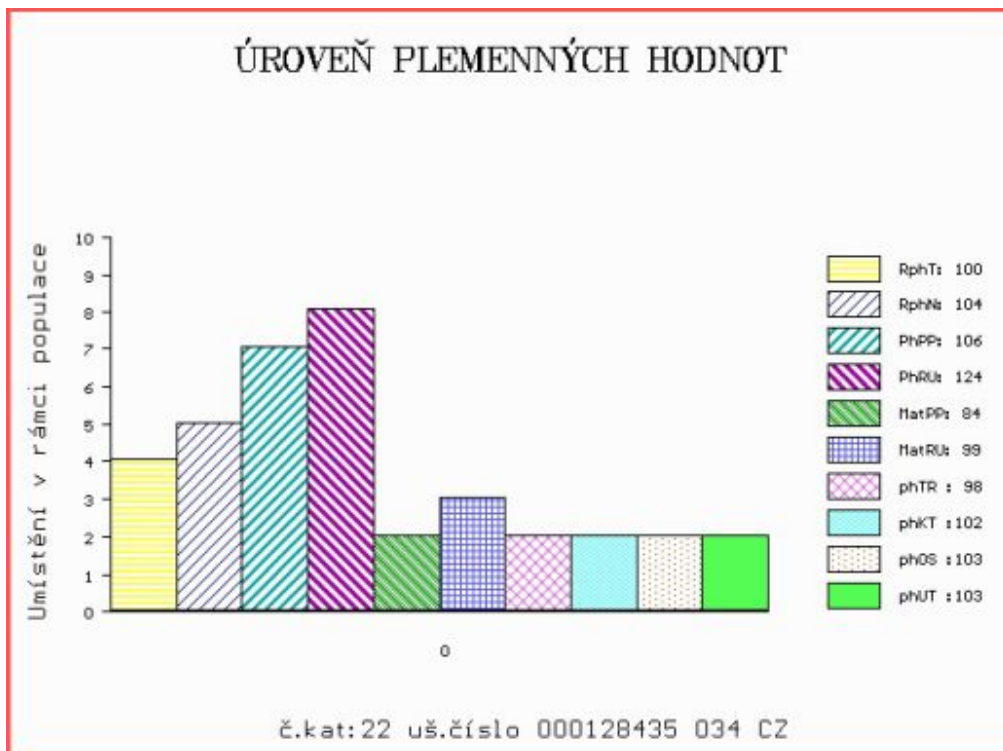

Číslo : 228622 034 CZ HERKULES IKAR Číslo katalogu 23
 Dat.nar. : 24.02.2021 Plemeno : G100 Aberdeen Angus
 Chovatel : Zítek Jaroslav, Pechova Lhota
 Majitel : Zítek Jaroslav, Pechova Lhota

**OTL
znaky**

Rohy	Ataxie	Q204X	F94L	Nt821	C313Y
-	-	-	-	WT/WT	-

OOO ZAA 511 LEVHARD RED Z CUNKOVA ET 253031070326
 OO AAP 902 REDFAKTOR TEGRO 133000640176061
 MOO 133048 204 CZ KIKI BLACK TEGRO 133000133048204

OTEC ZAA 896 MEWIL UNIVERSAL 112Z 045000760658031

OMO ZAA 392 JOŽKA 119L 035282047434
 MO 276726 931 CZ MEWIL MYFLOWER 40T 045000276726931
 MMO 137236 201 CZ MEWIL MYFLOWER 22N 045201137236

OOM 262 165 GDAR EXECUTIVE 727 754808
 OM ZAA 458 MEWIL KEKS ET 045384140671
 MOM 646444 CA MVF TIBBIE 20W 646444

MA 446139 931 CZ /8 ot MEWIL LUCY 20Z 045000446139931

OMM ZAA 515 YOUNG DALE TOUCH DOWN 36M 1119460
 MM 301484 931 CZ MEWIL LUCY 4U 045000301484931
 MMM 55470 931 CZ MEWIL LUCY 118P 045000055470931

Vl.užit:nar: 46 *** kg ve 120d: 209 kg 210d: 332 kg 365d: 581 kg / kříž: 138 cm
 Přírůstek v testu : 2141 g / 101 přírůstek od narození: 1535 g / 107 šourek 40 cm
 Věk při ZV 425 dní aktuálně k 22.03.22 hmotnost: 646 kg výška v kříži: 140 cm

PLEMENNÉ HODNOTY

LINEARNÍ HODNOCENÍ

	pp	ru	pp	ru	TR	KT	OS	UT	Hmot	kříž	TR	KT	OS	UT	CE
BÝK	PE	80	115	ME	83	116	110	104	100	102					
MATKA	PE	98	110	ME	79	130	115	103	96	101	778	147	27	20	7 74
OTEC	PE	104	132	ME	93	95	109	107	105	105	595	135	25	21	19 7 72

HODNOCEN: TR 9 / /10 KT / / OS / / UT Výsledek:

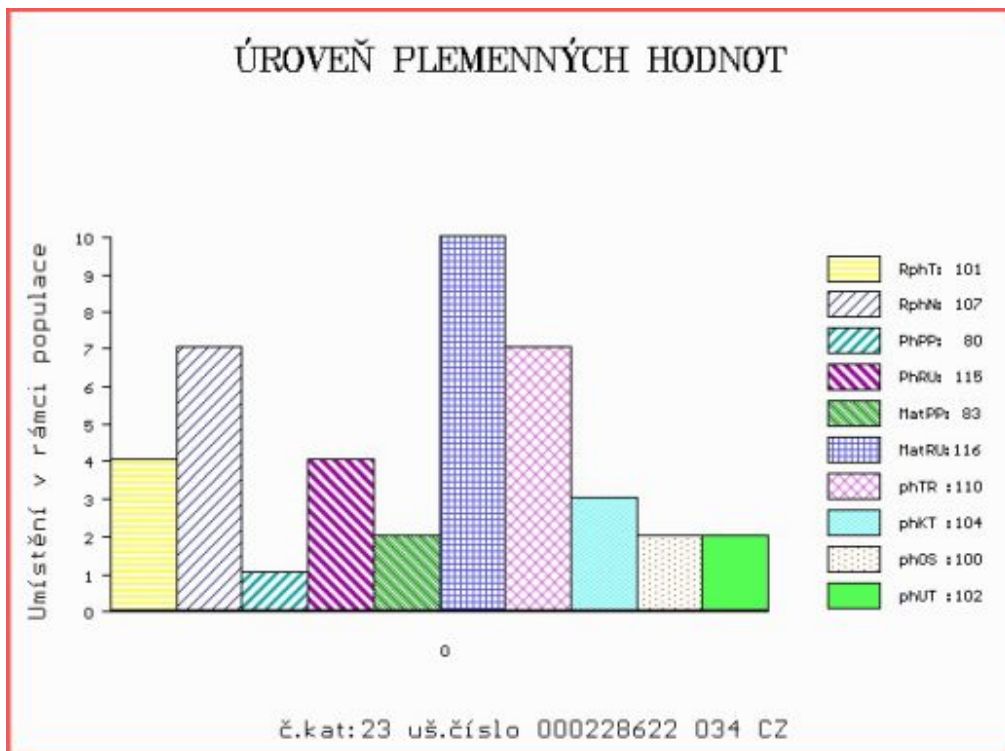

Číslo : 180281 064 CZ HROM RED ZE ZÁHOŘÍ Číslo katalogu 24
 Dat.nar. : 05.03.2021 Plemeno : G100 Aberdeen Angus
 Chovatel : Štěpánová Michaela, Petrovice
 Majitel : Štěpánová Michaela, Petrovice

**OTL
znaky**

Rohy	Ataxie	Q204X	F94L	Nt821	C313Y
-	-	-	-	WT/WT	-

OOO	291 164	RED ROYAL VANGUARD 123B	735164
OO	291 163	RED ROSELEA BEAU 142D	784800
MOO	735159 CA	RED ROSELEA BELLE 142B	735159

OTEC ZAI 930 ML RED BEAU 1900'17 ET 83848-01900

OMO	291 165	RED GEIS AVIATOR 67'07	1393336
MO	1491962 CA	RED GLESBAR LEAH 116W	1491962
MMO	1212616 CA	RED GLESBAR LEAH 105P	1212616

OOM	ZAA 283	HAWKINS BRONZE	495436
OM	PAA 280	URIÁŠ BLACK TOPANGUS	447000766369031
MOM	23098 961 CZ	LADA TEGRO	133000023098961

MA 492171 932 CZ /4 ot CAMILLA PAVAS 087000492171932

OMM	ZAA 523	MARŠÁL TEGRO	133000031375061
MM	262919 932 CZ		087000262919932
MMM	145378 932 CZ	OLINA PAVAS	087000145378932

Vl.užit:nar: 34 ** kg ve 120d: 240 kg 210d: 373 kg 365d: 618 kg / kříž: 136 cm
 Přírůstek v testu : 1866 g / 104 přírůstek od narození: 1620 g / 100 šourek 39 cm
 Věk při ZV 416 dní aktuálně k 22.03.22 hmotnost: 653 kg výška v kříži: 140 cm

PLEMENNÉ HODNOTY

LINEARNÍ HODNOCENÍ

	pp	ru	pp	ru	TR	KT	OS	UT	Hmot	kříž	TR	KT	OS	UT	CE		
BÝK	PE	100	129	ME	91	91	115	115	113	116							
MATKA	PE	111	119	ME	88	109	113	112	110	112	660	136	24	19	16	6	65
OTEC	PE	89	130	ME	94	79	114	116	115	118	940	149	28	25	23	9	85

HODNOCEN: TR 10 / /10 KT / / OS / / UT Výsledek:

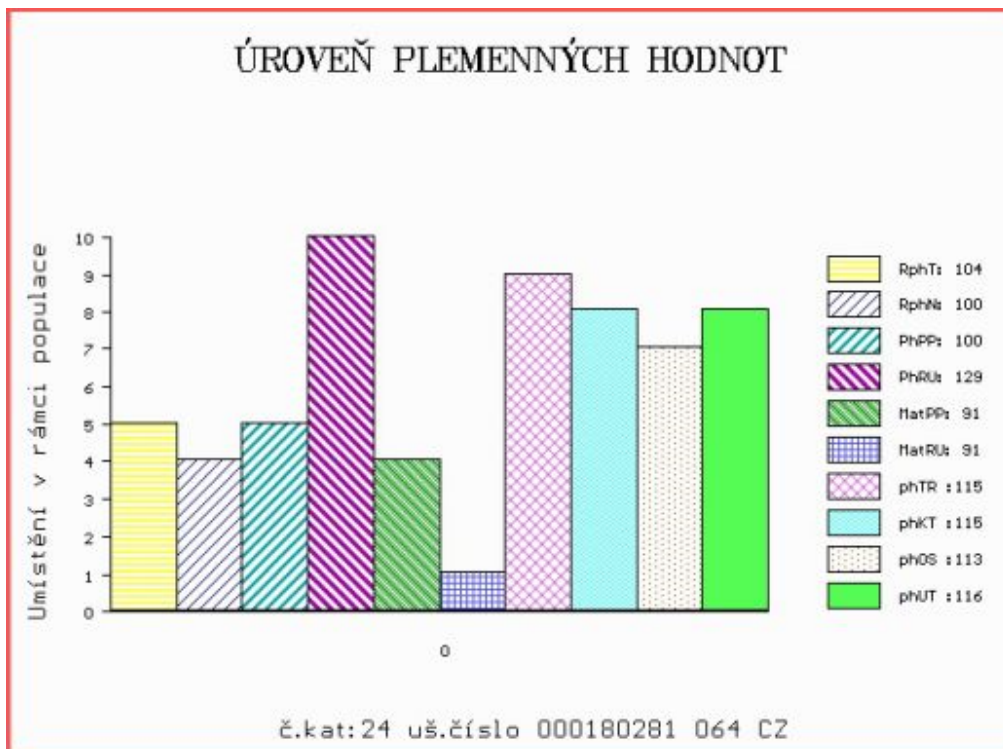

Číslo : 180282 064 CZ HOP RED BEAU ZE ZÁHOŘÍ Číslo katalogu 25
 Dat.nar. : 08.03.2021 Plemeno : G100 Aberdeen Angus
 Chovatel : Štěpánová Michaela, Petrovice
 Majitel : Štěpánová Michaela, Petrovice

**OTL
znaky**

Rohy	Ataxie	Q204X	F94L	Nt821	C313Y
-	-	-	-	WT/WT	-

OOO	291 164	RED ROYAL VANGUARD 123B	735164
OO	291 163	RED ROSELEA BEAU 142D	784800
MOO	735159 CA	RED ROSELEA BELLE 142B	735159

OTEC ZAI 930 ML RED BEAU 1900'17 ET 83848-01900

OMO	291 165	RED GEIS AVIATOR 67'07	1393336
MO	1491962 CA	RED GLESBAR LEAH 116W	1491962
MMO	1212616 CA	RED GLESBAR LEAH 105P	1212616

OOM	ZAA 514	RED T-K BLAZER 4L	1080182
OM	ZAI 199	MEWIL ARTUŠ 1C	448000861525031
MOM	48721 931 CZ	MEWIL QUEEN 24P	045000048721931

MA 662543 931 CZ /3 ot DARTUŠKA Z RANČIC 22F 326000662543931

OMM	ZAA 726	RUBEL RED ZDB	035000629088031
MM	454031 931 CZ	MARY RED Z RANČIC 30Y	326000454031931
MMM	282495 931 CZ	MARY Z RANČIC 27T	326000282495931

Vl.užit:nar: 37 ** kg ve 120d: 176 kg 210d: 346 kg 365d: 614 kg / kříž: 137 cm
 Přírůstek v testu : 1825 g / 106 přírůstek od narození: 1583 g / 106 šourek 39 cm
 Věk při ZV 413 dní aktuálně k 22.03.22 hmotnost: 637 kg výška v kříži: 138 cm

PLEMENNÉ HODNOTY

LINEARNÍ HODNOCENÍ

	pp	ru	pp	ru	TR	KT	OS	UT	Hmot	kříž	TR	KT	OS	UT	CE
BÝK	PE	87 124	ME	101 93	110	112	111	112							
MATKA	PE	99 116	ME	100 108	100	106	106	104	742	145	28	22	21	8	79
OTEC	PE	89 130	ME	94 79	114	116	115	118	940	149	28	25	23	9	85

HODNOCEN: TR 9 / /10 KT / / OS / / UT Výsledek:

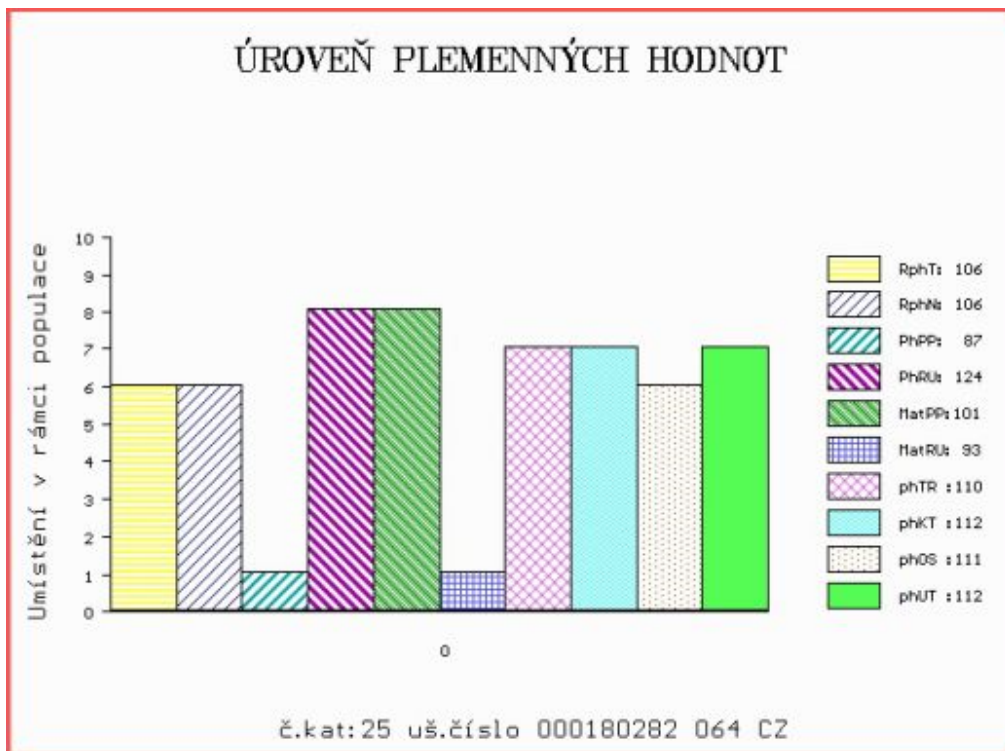

Číslo : 716007 072 CZ HASAN Z KUDLOVA Číslo katalogu 26
 Dat.nar. : 22.03.2021 Plemeno : G100 Aberdeen Angus
 Chovatel : Farma Kudlov s.r.o., Kudlov
 Majitel : Farma Kudlov + JCH Č.Budějovice

**OTL
znaky**

Rohy	Ataxie	Q204X	F94L	Nt821	C313Y
-	-	-	-	WT/WT	-

OOO ZAA 428 KADET 15M WT/WT 326281130938
 OO AAP 972 STRESS TEGRO 133000666644061
 MOO 29444 961 CZ LARA BLACK TEGRO 133000029444961

OTEC ZAI 122 ZITO PAVAS 087000760039032

OMO ZAA 631 RITO 593 OF 2821 RP 14934706
 MO 294278 932 CZ TANJA PAVAS 087000294278932
 MMO 9796 932 CZ 087000009796932

OOM ZAA 428 KADET 15M WT/WT 326281130938
 OM AAP 786 PITBUL TEGRO 133000558351061
 MOM 124861 204 CZ JASMÍNA BLACK TEGRO 133000124861204

MA 221342 972 CZ /6 ot AXA LAGRE 392000221342972

OMM AAP 187 SAMHOF - SAMBO 737.687.557
 MM 14958 972 CZ 396000014958972
 MMM 36509 645 CZ ISA 124685002018

Vl.užit:nar: 40 * kg ve 120d: 235 kg 210d: 388 kg 365d: 636 kg / kříž: 138 cm
 Přírůstek v testu : 1791 g / 106 přírůstek od narození: 1633 g / 96 šourek 41 cm
 Věk při ZV 399 dní aktuálně k 22.03.22 hmotnost: 636 kg výška v kříži: 138 cm

PLEMENNÉ HODNOTY

LINEARNÍ HODNOCENÍ

	pp	ru	pp	ru	TR	KT	OS	UT	Hmot	kříž	TR	KT	OS	UT	CE		
BÝK	PE	106	117	ME	89	108	112	111	112	113							
MATKA	PE	102	106	ME	95	115	94	99	103	100	682	143	25	17	18	6	66
OTEC	PE	106	104	ME	89	113	105	110	112	112	562	130	22	21	21	7	71

HODNOCEN: TR 9 / /10 KT / / OS / / UT Výsledek:

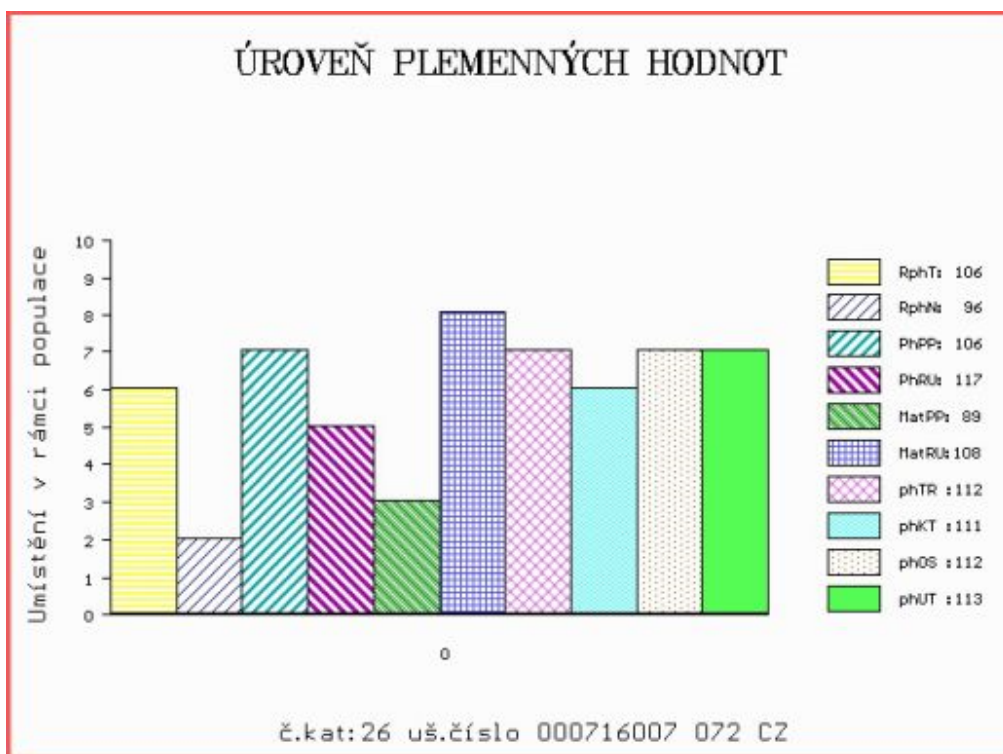

Číslo : 729518 072 CZ HABA RED OLŠAVA EKO Číslo katalogu 27
 Dat.nar. : 23.03.2021 Plemeno : G100 Aberdeen Angus
 Chovatel : Olšava eko s.r.o.Sehradice
 Majitel : Jihočeský chovatel a.s.Č.Budějovice

**OTL
znaky**

Rohy	Ataxie	Q204X	F94L	Nt821	C313Y
-	-	-	-	WT/WT	-

OOO 269 241 RED LCHMN GRAND CANYON 1244G 566481
 OO ZAI 315 LANIGAN RED DEEP CANYON ET 331505810172
 MOO 1297723 CA RED BAR MM ANNIE 51R 1297723

OTEC ZAI 788 DUSTER RED VIMA ET 464000965640031

OMO ZAA 796 RED WAF CACHAFAZ 351U ET 1485950
 MO 532698 931 CZ RED 397000532698931
 MMO 366598 931 CZ RED 397000366598931

OOM ZAA 630 OLŠE RED POLFIN 339000521333072
 OM AAP 952 SMILNÍK Z HABŘÍ 420000636899061
 MOM 235933 961 CZ 133000235933961

MA 244613 972 CZ /4 ot 411000244613972

OMM ZAA 526 MANUEL RED ZDB 035000052710031
 MM 121509 972 CZ 405000121509972
 MMM 40427 645 CZ 339000040427645

Vl.užit:nar: 40 * kg ve 120d: 192 kg 210d: 327 kg 365d: 564 kg / kříž: 133 cm
 Přírůstek v testu : 1758 g / 96 přírůstek od narození: 1434 g / 90 šourek 39 cm
 Věk při ZV 398 dní aktuálně k 22.03.22 hmotnost: 562 kg výška v kříži: 133 cm

PLEMENNÉ HODNOTY

LINEARNÍ HODNOCENÍ

	pp	ru	pp	ru	TR	KT	OS	UT	Hmot	kříž	TR	KT	OS	UT	CE		
BÝK	PE	100	118	ME	89	107	90	98	99	98							
MATKA	PE	98	115	ME	104	108	99	98	98	100	706	142	26	19	19	7	71
OTEC	PE	95	129	ME	76	103	96	107	108	106	624	135	23	22	21	7	73

HODNOCEN: TR 7 / /10 KT / / OS / / UT Výsledek:

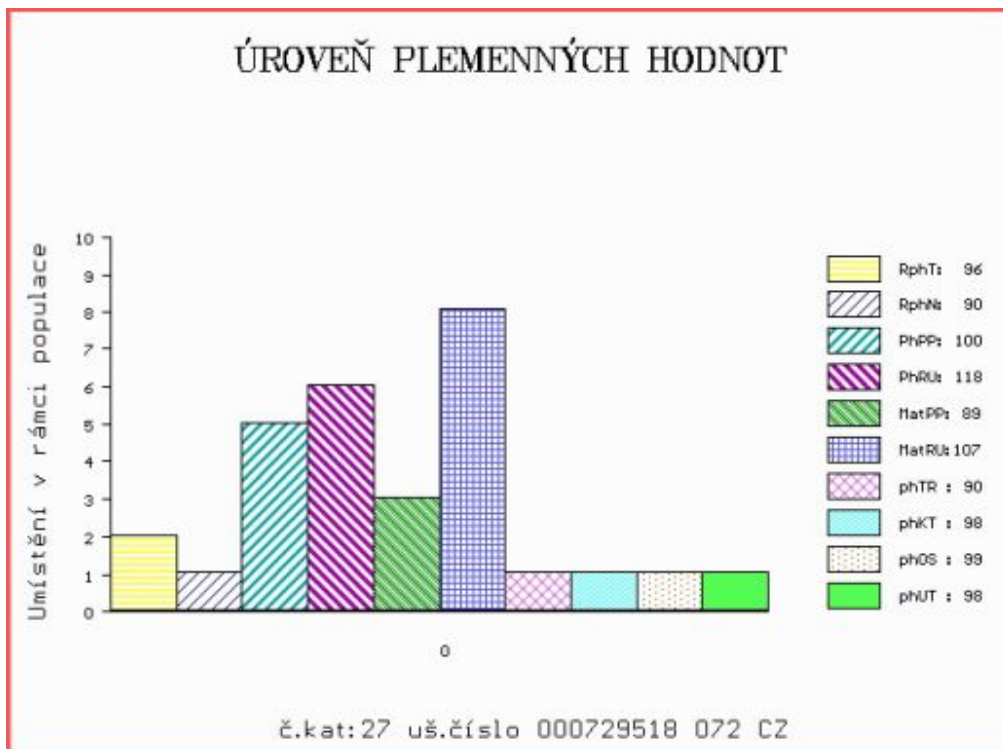

Číslo : 716009 072 CZ HLÍDAČ Z KUDLOVA Číslo katalogu 28
 Dat.nar. : 24.03.2021 Plemeno : G100 Aberdeen Angus
 Chovatel : Farma Kudlov s.r.o., Kudlov
 Majitel : Farma Kudlov + JCH Č.Budějovice

**OTL
znaky**

Rohy	Ataxie	Q204X	F94L	Nt821	C313Y
-	-	-	-	WT/WT	-

OOO ZAA 428 KADET 15M WT/WT 326281130938
 OO AAP 972 STRESS TEGRO 133000666644061
 MOO 29444 961 CZ LARA BLACK TEGRO 133000029444961

OTEC ZAI 122 ZITO PAVAS 087000760039032

OMO ZAA 631 RITO 593 OF 2821 RP 14934706
 MO 294278 932 CZ TANJA PAVAS 087000294278932
 MMO 9796 932 CZ 087000009796932

OOM ZAA 428 KADET 15M WT/WT 326281130938
 OM AAP 786 PITBUL TEGRO 133000558351061
 MOM 124861 204 CZ JASMÍNA BLACK TEGRO 133000124861204

MA 221338 972 CZ /6 ot 392000221338972

OMM AAP 325 IBER 205569116854
 MM 145010 972 CZ 392000145010972
 MMM 27620 972 CZ 345000027620972

Vl.užit:nar: 40 * kg ve 120d: 214 kg 210d: 343 kg 365d: 530 kg / kříž: 135 cm
 Přírůstek v testu : 1441 g / 104 přírůstek od narození: 1344 g / 96 šourek 40 cm
 Věk při ZV 397 dní aktuálně k 22.03.22 hmotnost: 528 kg výška v kříži: 135 cm

PLEMENNÉ HODNOTY

LINEARNÍ HODNOCENÍ

	pp	ru	pp	ru	TR	KT	OS	UT	Hmot	kříž	TR	KT	OS	UT	CE		
BÝK	PE	106	111	ME	90	108	97	104	108	106							
MATKA	PE	101	112	ME	94	104	92	102	107	103	766	146	21	19	18	7	65
OTEC	PE	106	104	ME	89	113	105	110	112	112	562	130	22	21	21	7	71

HODNOCEN: TR 8 / / 9 KT / / OS / / UT Výsledek:

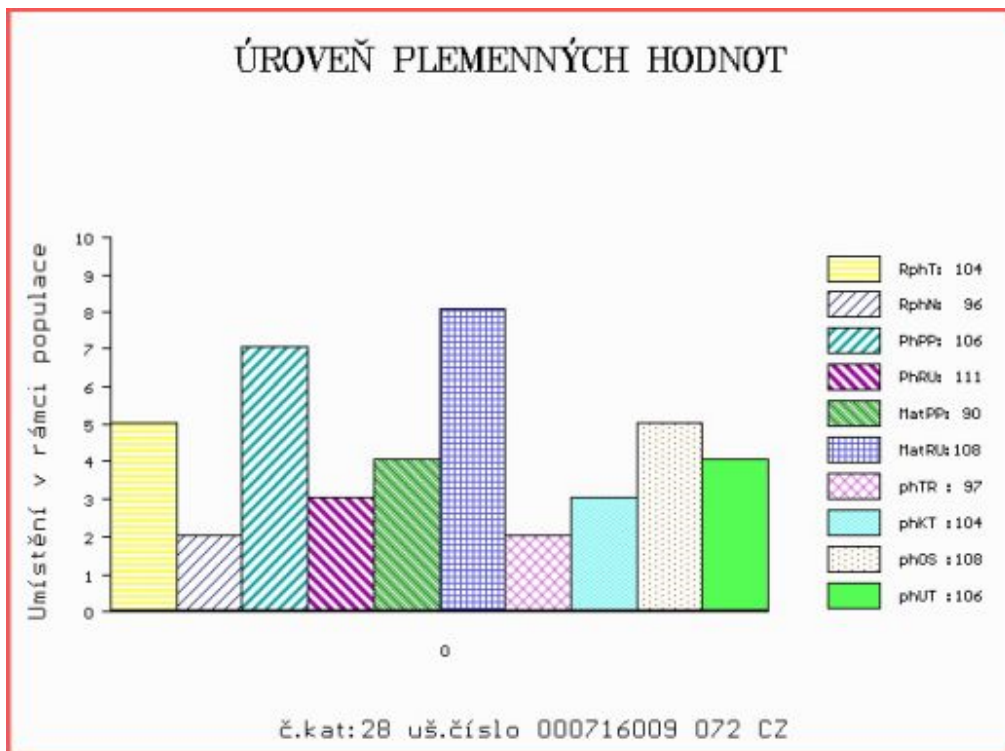

Číslo : 729521 072 CZ HOPÍK RED OLŠAVA EKO Číslo katalogu 29
 Dat.nar. : 27.03.2021 Plemeno : G100 Aberdeen Angus
 Chovatel : Olšava eko s.r.o.Sehradice
 Majitel : Jihočeský chovatel a.s.Č.Budějovice

**OTL
znaky**

Rohy	Ataxie	Q204X	F94L	Nt821	C313Y
-	-	-	-	WT/WT	-

OOO 269 241 RED LCHMN GRAND CANYON 1244G 566481
 OO ZAI 315 LANIGAN RED DEEP CANYON ET 331505810172
 MOO 1297723 CA RED BAR MM ANNIE 51R 1297723

OTEC ZAI 788 DUSTER RED VIMA ET 464000965640031
 OMO ZAA 796 RED WAF CACHAFAZ 351U ET 1485950
 MO 532698 931 CZ RED 397000532698931
 MMO 366598 931 CZ RED 397000366598931

OOM ZAA 630 OLŠE RED POLFIN 339000521333072
 OM AAP 952 SMILNÍK Z HABŘÍ 420000636899061
 MOM 235933 961 CZ 133000235933961

MA 244601 972 CZ /4 ot 411000244601972
 OMM ZAA 545 MONLINE BATTLE CRY 491 ET 83848-00491
 MM 132747 972 CZ 124000132747972
 MMM 5182 117 CZ GORMA 081117005182

Vl.užit:nar: 40 * kg ve 120d: 233 kg 210d: 388 kg 365d: 654 kg / kříž: 134 cm
 Přírůstek v testu : 1933 g / 97 přírůstek od narození: 1681 g / 91 šourek 40 cm
 Věk při ZV 394 dní aktuálně k 22.03.22 hmotnost: 645 kg výška v kříži: 134 cm

PLEMENNÉ HODNOTY

LINEARNÍ HODNOCENÍ

	pp	ru	pp	ru	TR	KT	OS	UT	Hmot	kříž	TR	KT	OS	UT	CE		
BÝK	PE	103	129	ME	82	106	107	108	108	109							
MATKA	PE	101	116	ME	95	115	111	109	109	110	750	142	24	19	18	6	67
OTEC	PE	95	129	ME	76	103	96	107	108	106	624	135	23	22	21	7	73

HODNOCEN: TR 7 / /10 KT / / OS / / UT Výsledek:

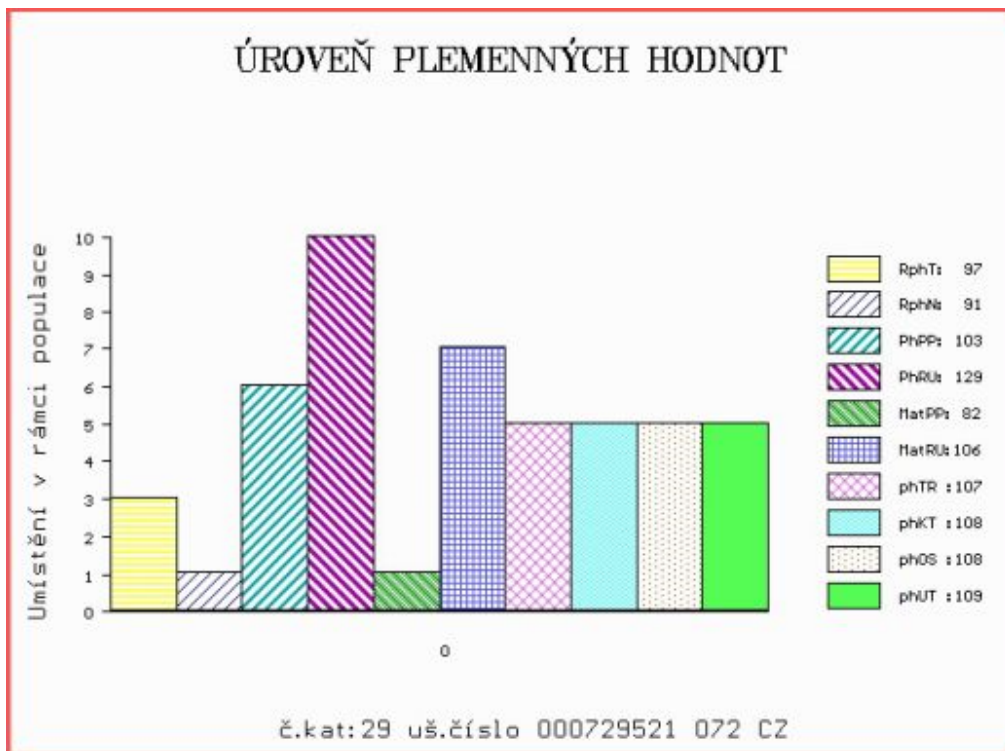

Číslo : 729524 072 CZ HORAL RED OLŠAVA EKO Číslo katalogu 30
 Dat.nar. : 29.03.2021 Plemeno : G100 Aberdeen Angus
 Chovatel : Olšava eko s.r.o.Sehradice
 Majitel : Jihočeský chovatel a.s.Č.Budějovice

**OTL
znaky**

Rohy	Ataxie	Q204X	F94L	Nt821	C313Y
-	-	-	-	WT/WT	-

OOO 269 241 RED LCHMN GRAND CANYON 1244G 566481
 OO ZAI 315 LANIGAN RED DEEP CANYON ET 331505810172
 MOO 1297723 CA RED BAR MM ANNIE 51R 1297723

OTEC ZAI 788 DUSTER RED VIMA ET 464000965640031

OMO ZAA 796 RED WAF CACHAFAZ 351U ET 1485950
 MO 532698 931 CZ RED 397000532698931
 MMO 366598 931 CZ RED 397000366598931

OOM ZAA 511 LEVHARD RED Z CUNKOVA ET 253031070326
 OM ZAA 683 POWER TEGRO 133000594061061
 MOM 29500 961 CZ MIRIAM TEGRO 133000029500961

MA 230209 972 CZ /5 ot 411000230209972

OMM ZAA 526 MANUEL RED ZDB 035000052710031
 MM 121509 972 CZ 405000121509972
 MMM 40427 645 CZ 339000040427645

Vl.užit:nar: 40 * kg ve 120d: 224 kg 210d: 360 kg 365d: 573 kg / kříž: 133 cm
 Přírůstek v testu : 1533 g / 94 přírůstek od narození: 1461 g / 90 šourek 40 cm
 Věk při ZV 392 dní aktuálně k 22.03.22 hmotnost: 563 kg výška v kříži: 133 cm

PLEMENNÉ HODNOTY

LINEARNÍ HODNOCENÍ

	pp	ru	pp	ru	TR	KT	OS	UT	Hmot	kříž	TR	KT	OS	UT	CE		
BÝK	PE	102	121	ME	82	111	97	104	105	104							
MATKA	PE	100	112	ME	94	121	100	102	102	103	769	143	25	21	18	7	71
OTEC	PE	95	129	ME	76	103	96	107	108	106	624	135	23	22	21	7	73

HODNOCEN: TR 7 / /10 KT / / OS / / UT Výsledek:

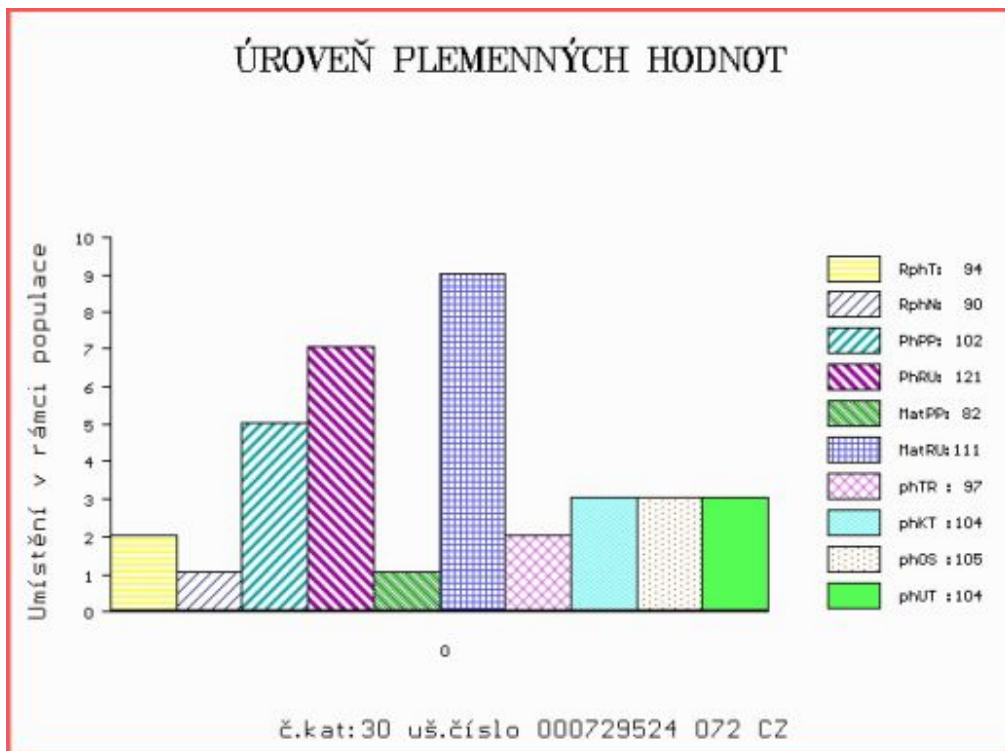

Číslo : 698872 072 CZ **HELP RED Z POTEČE** Číslo katalogu 31
 Dat.nar. : 30.03.2021 Plemeno : G100 Aberdeen Angus
 Chovatel : Matyáš Robert, Poteč
 Majitel : Jihočeský chovatel a.s.Č.Budějovice

**OTL
znaky**

Rohy	Ataxie	Q204X	F94L	Nt821	C313Y
-	-	-	-	WT/WT	-

OOO ZAA 567 RED BASIN SENSATION 702E 991759
 OO 291 166 ML RED SENSATION 1587'13 83848-01587
 MOO 8384801163 DK ML RED ERINDA 7U 1163 83848-01163

OTEC APA 396 ML RED SENSA 1997'17 83848-01997

OMO ZAA 695 RED DMM BRYLOR THUMP 2T 1399230
 MO 8384801512 DK ML RED CHI 1512'13 83848-01512
 MMO 8384800907 DK ML RED CHI 907C 83848-00907

OOM ZAA 695 RED DMM BRYLOR THUMP 2T 1399230
 OM ZAA 900 UNOS RED ET 398000729822031
 MOM 360317 931 CZ RED ET 398000360317931

MA 602778 931 CZ /5 ot BARAKUDA RED ZDB 035000602778931

OMM ZAA 525 MATYÁŠ RED ZDB 035000052691031
 MM 360797 931 CZ RED 035000360797931
 MMM 57932 242 CZ KORUNA RED ET 5M 035000057932242

Vl.užit:nar: 46 *** kg ve 120d: 207 kg 210d: 338 kg 365d: 577 kg / kříž: 136 cm
 Přírůstek v testu : 1683 g / 95 přírůstek od narození: 1454 g / 91 šourek 39 cm
 Věk při ZV 391 dní aktuálně k 22.03.22 hmotnost: 565 kg výška v kříži: 136 cm

PLEMENNÉ HODNOTY

LINEARNÍ HODNOCENÍ

	pp	ru	pp	ru	TR	KT	OS	UT	Hmot	kříž	TR	KT	OS	UT	CE		
BÝK	PE	96	121	ME	92	96	97	98	97	98							
MATKA	PE	100	106	ME	95	105	99	98	97	98	670	144	27	19	18	6	70
OTEC	PE	99	133	ME	85	89	98	99	97	98	870	145	21	21	18	6	66

HODNOCEN: TR 8 / /10 KT / / OS / / UT Výsledek:

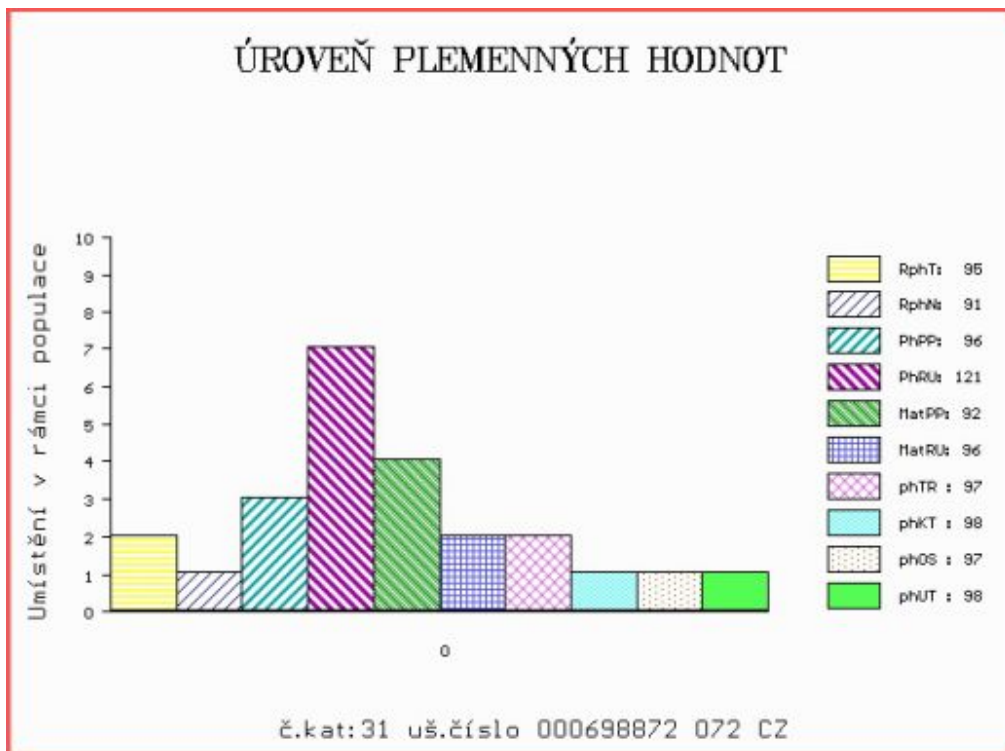

Číslo : 806550 071 CZ HIP RED Z NOVÉ VODY Číslo katalogu 32
 Dat.nar. : 30.03.2021 Plemeno : G100 Aberdeen Angus
 Chovatel : Reinold Manfred, Stará Červená Voda
 Majitel : Reinold Manfred, Stará Červená Voda

**OTL
znaky**

Rohy	Ataxie	Q204X	F94L	Nt821	C313Y
-	-	-	-	WT/WT	-

OOO ZAA 847 RED LAZY MC COWBOY CUT 26U 1441140
 OO ZAI 065 ZIP RED Z PĚČÍNA 268000817430031
 MOO 197961 931 CZ 268000197961931

OTEC ZAI 697 DIP RED Z PĚČÍNA 268000976899031

OMO ZAA 799 PEAK DOT RESOLUTE 37W 1530827
 MO 479966 931 CZ ZORKA Z PĚČÍNA 268000479966931
 MMO 375764 931 CZ RED 268000375764931

OOM 289 456 BALHALDIE PROUD STAR F200 542044700200
 OM 288 426 BALHALDIE RED EMPERATUS L527 542044500527
 MOM 501967600958 UK GALCANTRAY EVITA E958 501967600958

MA 546977400585 UK /4 ot HW RED LADY JOY R585 546977400585

OMM 280 328 AUCHINCRIEVE RED ELATION G908 522860200908
 MM 561669200196 UK WINDY GOWL RED JOLIE M196 561669200196
 MMM 561669300127 UK WINDY GOWL RED LADY JOY E127 561669300127

Vl.užit:nar: 43 *** kg ve 120d: 213 kg 210d: 340 kg 365d: 606 kg / kříž: 136 cm
 Přírustek v testu : 1900 g / 101 přírustek od narození: 1541 g / 99 šourek 40 cm
 Věk při ZV 391 dní aktuálně k 22.03.22 hmotnost: 593 kg výška v kříži: 136 cm

PLEMENNÉ HODNOTY

LINEARNÍ HODNOCENÍ

	pp	ru	pp	ru	TR	KT	OS	UT	Hmot	kříž	TR	KT	OS	UT	CE		
BÝK	PE	92	119	ME	96	105	97	98	99	98							
MATKA	PE	94	114	ME	102	108	90	90	91	90	845	145	25	23	21	8	77
OTEC	PE	91	123	ME	90	100	112	116	117	116	703	139	26	22	22	8	78

HODNOCEN: TR 8 / /10 KT / / OS / / UT Výsledek:

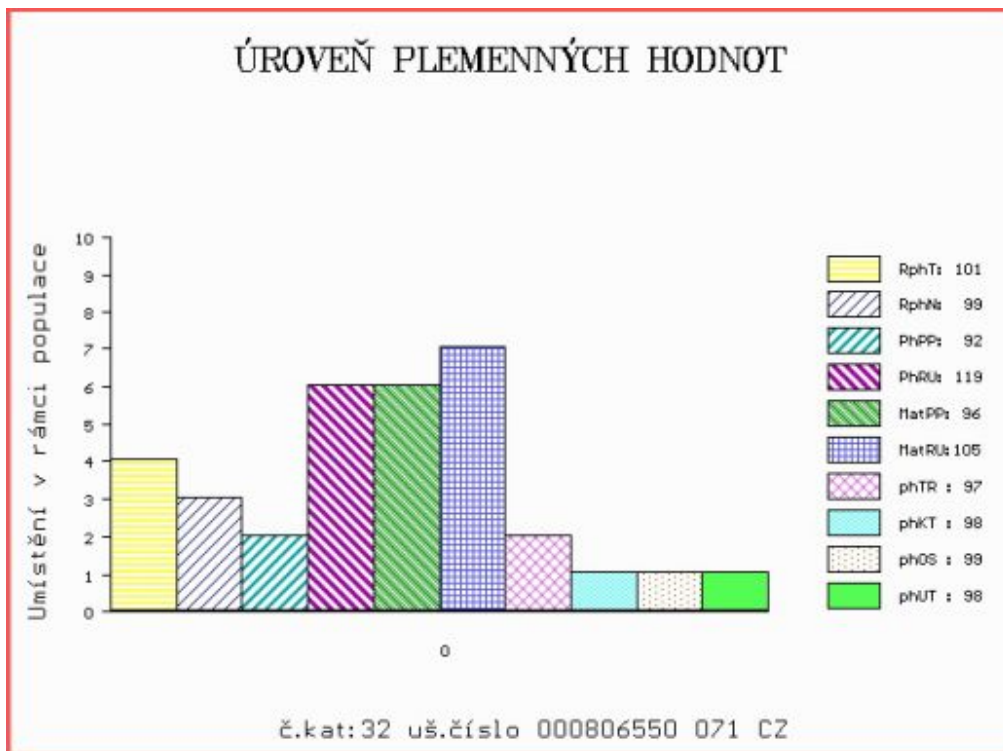

Číslo : 14001 035 CZ HOFF MĚCHOLUPSKÝ PP Číslo katalogu 33
 Dat.nar. : 29.01.2021 Plemeno : U100 Hereford
 Chovatel : Měcholupská zemědělská a.s.
 Majitel : Měcholupská zemědělská a.s.

**OTL
znaky**

Rohy	Ataxie	Q204X	F94L	Nt821	C313Y
PP	-	-	-	-	-

OOO 281 230 LAULUND ELTON 59195-00273
 OO HRF 455 LAERKEDAL INGERMAND 77113-00215
 MOO 7711300183 DK LAERKEDAL 1 GYDA 77113-00183

OTEC HRF 524 DAX FM ZE CHŘIBSKÉ 358000590405042

OMO HRF 419 SOLPOLL 1 FERRARI 933001324044
 MO 246187 962 CZ BERRA MZLU 106000246187962
 MMO 214913 962 CZ ZEUREKA MZLU 106000214913962

OOM 269 418 REMITALL KEYNOTE 20X C02356049
 OM HRF 395 RMR 1 PILOT ET 49422-00427
 MOM 2306246 CA REMITALL WILMA 48W P 02306246

MA 557754 932 CZ /1 ot

OMM 280 884 DIRUS 14.037 15286
 MM 1404382 525 DE BODIRUA 14.043 82525
 MMM 1402278841 DE BOHUSA 14.022 78841

Vl.užit:nar: 32 *** kg ve 120d: 187 kg 210d: 297 kg 365d: 531 kg / kříž: 129 cm
 Přírustek v testu : 1616 g / 99 přírustek od narození: 1408 g / 108 šourek 37 cm
 Věk při ZV 451 dní aktuálně k 22.03.22 hmotnost: 619 kg výška v kříži: 133 cm

PLEMENNÉ HODNOTY

LINEARNÍ HODNOCENÍ

	pp	ru	pp	ru	TR	KT	OS	UT	Hmot	kříž	TR	KT	OS	UT	CE
BÝK PE	108	125	ME	98	109	92	105	111	108						
MATKA PE	90	124	ME	110	105	95	105	109	106	743	145	26	21	20	7 74
OTEC PE	98	123	ME	96	113	112	110	110	114	707	137	29	24	25	10 88

HODNOCEN: TR 7 / /10 KT / / OS / / UT Výsledek:

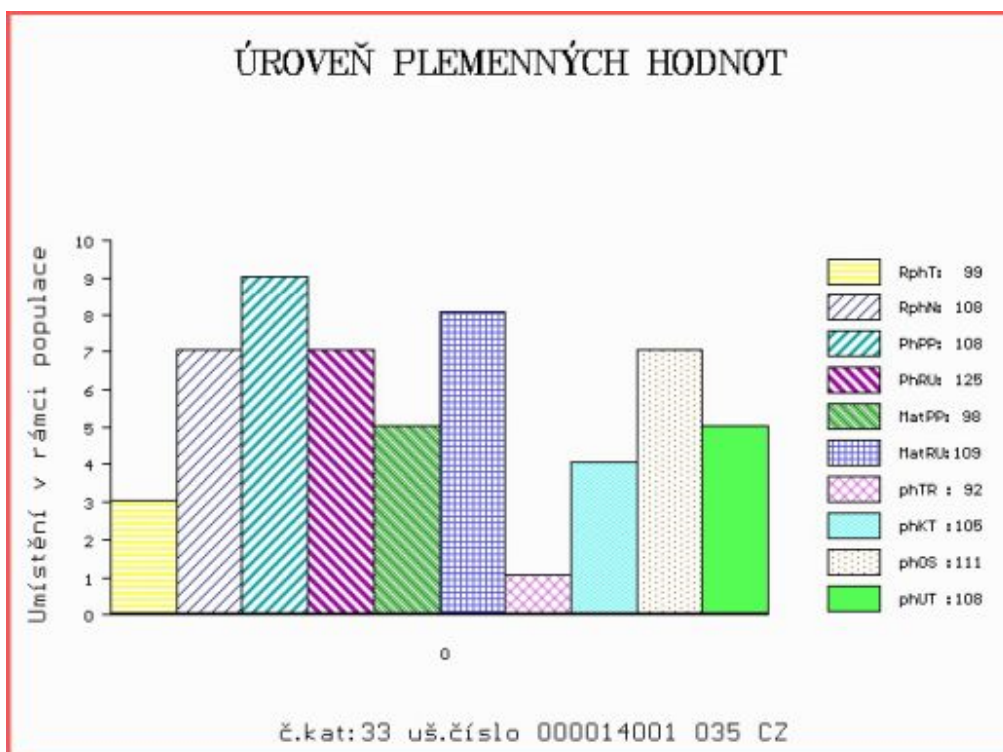

Číslo : 128421 034 CZ MEWIL HILMAN 3K Číslo katalogu 34
 Dat.nar. : 10.01.2021 Plemeno : G100 Aberdeen Angus
 Chovatel : Vráblik Miroslav, Ing., Trhové Sviny
 Majitel : Vráblik Miroslav, Ing., Trhové Sviny

**OTL
znaky**

Rohy	Ataxie	Q204X	F94L	Nt821	C313Y
-	-	-	-	WT/WT	-

OOO 279 912 MYTTY IN FOCUS 13880818
 OO 280 712 VIN-MAR FOCUS IN 8847 16135296
 MOO 15688941 US BALDRIDGE ERROLINE S216 15688941

OTEC ZAI 060 GF SON IN LAW 4Z 1660164

OMO 276 551 S A V NET WORTH 4200 14739204
 MO 1546282 CA TAMBRI BLACKBIRD 4X 1546282
 MMO 1223967 CA TAMBRI BLACKBIRD 2P 1223967

OOM ZAA 387 JOB 34L 035282047415
 OM ZAA 735 RICK 131000582521053
 MOM 122563 511 CZ 040511122563

MA 453399 931 CZ /8 ot MEWIL ESTON ANNE 106A 448000453399931

OMM ZAA 515 YOUNG DALE TOUCH DOWN 36M 1119460
 MM 200871 931 CZ MEWIL ESTON ANNE 7S 045000200871931
 MMM 43644 242 CZ MEWIL ESTON ANNE 106 J 045242043644

Vl.užit:nar: 38 *** kg ve 120d: 221 kg 210d: 346 kg 365d: 498 kg / kříž: 132 cm
 Přírustek v testu : 1908 g / 113 přírustek od narození: 1436 g / 113 šourek 0 cm
 Věk při ZV 470 dní aktuálně k 22.03.22 hmotnost: 664 kg výška v kříži: 138 cm

PLEMENNÉ HODNOTY

LINEARNÍ HODNOCENÍ

	pp	ru	pp	ru	TR	KT	OS	UT	Hmot	kříž	TR	KT	OS	UT	CE		
BÝK	PE	111	115	ME	105	106	101	109	110	107							
MATKA	PE	109	109	ME	112	109	100	105	106	104	720	140	18	20	20	6	64
OTEC	PE	115	109	ME	99	106	95	106	109	104	0	0	0	0	0	0	0

HODNOCEN: TR 7 / /10 KT / / OS / / UT Výsledek: před ZV-hm.365d

ÚROVEŇ PLEMENNÝCH HODNOT

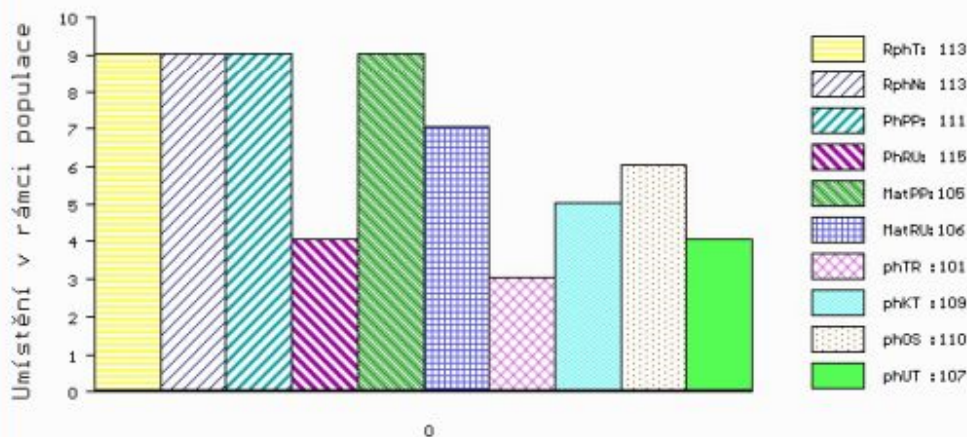

č.kat:34 uš.číslo 000128421 034 CZ

Číslo : 710359 072 CZ HOWARD RED Číslo katalogu 35
 Dat.nar. : 11.03.2021 Plemeno : G100 Aberdeen Angus
 Chovatel : Švéda Jan ing., Zlín
 Majitel : Švéda Jan ing., Zlín

**OTL
znaky**

Rohy	Ataxie	Q204X	F94L	Nt821	C313Y
-	-	-	-	WT/WT	-

OOO 291 188 HAWKLEY RED RADAR L574 282331100574
 OO 261 864 HAWKLEY RED RUM R771 282331200771
 MOO 282331200582 UK HAWKLEY RED REBALAS L582 282331200582

OTEC AAA 300 HAWKLEY RED ECHO U943 282331600943

OMO 284 123 OAKLEA RED GRENADE J311 580175200311
 MO 282331300751 UK HAWKLEY RED ETUDE R751 282331300751
 MMO 282331600565 UK HAWKLEY RED ETUDE L565 282331600565

OOM ZAA 428 KADET 15M WT/WT 326281130938
 OM AAP 786 PITBUL TEGRO 133000558351061
 MOM 124861 204 CZ JASMÍNA BLACK TEGRO 133000124861204

MA 195709 972 CZ /9 ot 392000195709972

OMM AAP 325 IBER 205569116854
 MM 145010 972 CZ 392000145010972
 MMM 27620 972 CZ 345000027620972

Vl.užit:nar: 40 * kg ve 120d: 201 kg 210d: 326 kg 365d: 478 kg / kříž: 125 cm
 Přírustek v testu : 1375 g / 102 přírustek od narození: 1255 g / 96 šourek 0 cm
 Věk při ZV 410 dní aktuálně k 22.03.22 hmotnost: 512 kg výška v kříži: 127 cm

PLEMENNÉ HODNOTY

LINEARNÍ HODNOCENÍ

	pp	ru	pp	ru	TR	KT	OS	UT	Hmot	kříž	TR	KT	OS	UT	CE		
BÝK	PE	106	104	ME	101	102	83	98	104	96							
MATKA	PE	98	116	ME	99	104	99	111	115	110	691	143	21	18	17	6	62
OTEC	PE	114	96	ME	103	97	82	86	88	85	898	142	18	19	18	6	61

HODNOCEN: TR 3 / / 7 KT / / OS / / UT Výsledek: před ZV-VT

