

KATALOG ZÁKLADNÍHO VÝBĚRU

dne 27.4.2022

OPB Osík

začátek 9,00 hod.

Č. k.	Číslo býčka	OTEC st.reg.	DATUM NAROZENÍ	PLEM.	PŘÍRUSTEK (g) test RPH	živ.RPH	CH O V A T E L	
1	133898	034 CZ	ICH 426	01.01.21	T100	1900 112	1676 119	K+K Břilice
2	844637	053 CZ	ICH 734	01.01.21	T100	1858 94	1521 88	Slavík Leoš, Mokryšov
3	182939	064 CZ	ICH 821	06.01.21	T100	1975 88	1602 88	Hatlák V.ing., Meziboří
4	889470	053 CZ	ICH 493	06.01.21	T100	1608 112	1364 115	Cach Josef ml., Čachnov
5	133849	064 CZ	ICH 487	07.01.21	T100	1508 101	1433 99	ZD Pozovice
6	82824	064 CZ	ICH 734	08.01.21	T100	1266 88	1314 80	Agrochyt s.r.o.Mohelno
7	133850	064 CZ	ICH 487	10.01.21	T100	1666 98	1600 97	ZD Pozovice
8	887422	053 CZ	ICH 094	10.01.21	T100	1966 104	1584 107	Řehounek Vít,ing., Choteč
9	133901	034 CZ	ICH 734	11.01.21	T100	1600 95	1362 91	K+K Břilice
10	133853	064 CZ	ICH 487	13.01.21	T100	1900 99	1543 96	ZD Pozovice
11	887423	053 CZ	ICH 094	14.01.21	T100	1958 98	1604 101	Řehounek Vít,ing., Choteč
12	801883	052 CZ	ICH 821	17.01.21	T100	1558 100	1541 110	Zuzánek J.,ing, Bernartice
13	127997	034 CZ	ICH 444	18.01.21	T100	1933 110	1523 109	Daňhel Miroslav, s.r.o.
14	889471	053 CZ	ICH 493	18.01.21	T100	1816 117	1523 119	Cach Josef ml., Čachnov
15	133855	064 CZ	ICH 487	19.01.21	T100	1725 102	1476 97	ZD Pozovice
16	887425	053 CZ	ICH 094	21.01.21	T100	2108 103	1576 99	Řehounek Vít,ing., Choteč
17	847293	053 CZ	ICH 928	22.01.21	T100	2033 102	1420 98	Cach Josef ml., Čachnov
18	889472	053 CZ	ICH 493	24.01.21	T100	1825 114	1363 112	Cach Josef ml., Čachnov
19	887426	053 CZ	ICH 094	27.01.21	T100	1783 100	1608 100	Řehounek Vít,ing., Choteč
20	887427	053 CZ	ICH 094	31.01.21	T100	1650 94	1619 94	Řehounek Vít,ing., Choteč
21	128000	034 CZ	ICH 444	02.02.21	T100	2025 112	1629 110	Daňhel Miroslav, s.r.o.
22	801890	052 CZ	ICH 822	03.02.21	T100	2166 99	1713 107	Zuzánek J.,ing, Bernartice
23	844639	053 CZ	ICH 726	03.02.21	T100	1400 100	1543 101	Slavík Leoš, Mokryšov
24	128001	034 CZ	ICH 726	04.02.21	T100	1508 113	1460 103	Daňhel Miroslav, s.r.o.
25	61532	035 CZ	ZIT 782	05.02.21	T100	1608 118	1464 122	Lacina Jiří, Dlouhé Hradiště
26	887428	053 CZ	ICH 094	06.02.21	T100	2191 92	1550 96	Řehounek Vít,ing., Choteč
27	844640	053 CZ	ICH 726	09.02.21	T100	1300 104	1576 99	Slavík Leoš, Mokryšov
28	61533	035 CZ	ZTI 899	11.02.21	T100	1916 143	1675 147	Lacina Jiří, Dlouhé Hradiště
29	889483	053 CZ	ICH 493	13.02.21	T100	1441 109	1324 115	Cach Josef ml., Čachnov
30	844641	053 CZ	ITI 059	14.02.21	T100	1458 110	1553 107	Slavík Leoš, Mokryšov
31	889484	053 CZ	ICH 493	16.02.21	T100	1575 112	1372 116	Cach Josef ml., Čachnov
32	889485	053 CZ	ICH 493	17.02.21	T100	1850 109	1425 115	Cach Josef ml., Čachnov
33	793524	081 CZ	ZIT 812	24.02.21	T100	1466 105	1712 99	Indrák Kamil, Hodslavice
34	801899	052 CZ	ICH 822	24.02.21	T100	1716 106	1639 106	Zuzánek J.,ing, Bernartice
35	801900	052 CZ	ITI 154	26.02.21	T100	2258 103	1680 103	Zuzánek J.,ing, Bernartice
36	61537	035 CZ	ICH 686	01.03.21	T100	2000 97	1706 98	Lacina Jiří, Dlouhé Hradiště
37	793526	081 CZ	ZIT 812	01.03.21	T100	1750 109	1706 102	Indrák Kamil, Hodslavice
38	61538	035 CZ	ICH 686	02.03.21	T100	2000 98	1584 96	Lacina Jiří, Dlouhé Hradiště
39	887429	053 CZ	ICH 094	02.03.21	T100	2125 99	1798 95	Řehounek Vít,ing., Choteč
40	61539	035 CZ	ICH 686	03.03.21	T100	1733 102	1547 99	Lacina Jiří, Dlouhé Hradiště
41	61540	035 CZ	ICH 686	03.03.21	T100	1900 113	1617 109	Lacina Jiří, Dlouhé Hradiště
42	82827	064 CZ	ICH 450	03.03.21	T100	1400 109	1363 103	Agrochyt s.r.o.Mohelno
43	128027	034 CZ	ICH 726	03.03.21	T100	2058 100	1619 105	Daňhel Miroslav, s.r.o.
44	61541	035 CZ	ICH 686	04.03.21	T100	1541 99	1590 98	Lacina Jiří, Dlouhé Hradiště
45	889489	053 CZ	ICH 493	05.03.21	T100	1916 112	1570 113	Cach Josef ml., Čachnov
46	810707	081 CZ	ZIT 812	10.03.21	T100	1991 104	1549 97	Indrák Kamil, Hodslavice
47	61544	035 CZ	ICH 686	11.03.21	T100	1975 97	1545 93	Lacina Jiří, Dlouhé Hradiště
48	844642	053 CZ	ITI 072	11.03.21	T100	1533 113	1439 111	Slavík Leoš, Mokryšov
49	844643	053 CZ	ITI 072	11.03.21	T100	1875 113	1571 111	Slavík Leoš, Mokryšov
50	128035	034 CZ	ICH 426	12.03.21	T100	1550 108	1560 119	Daňhel Miroslav, s.r.o.
51	223817	064 CZ	ICH 868	12.03.21	T100	1950 96	1517 92	Statek Doubravka, Chotěboř
52	61546	035 CZ	ICH 686	13.03.21	T100	1691 99	1527 95	Lacina Jiří, Dlouhé Hradiště
53	887431	053 CZ	ICH 094	16.03.21	T100	1666 97	1421 92	Řehounek Vít,ing., Choteč
54	61549	035 CZ	ICH 686	19.03.21	T100	1641 101	1430 94	Lacina Jiří, Dlouhé Hradiště
55	128045	034 CZ	ITI 063	24.03.21	T100	1450 100	1411 98	Daňhel Miroslav, s.r.o.
56	133908	034 CZ	ICH 426	24.03.21	T100	1791 119	1564 118	K+K Břilice
57	196547	034 CZ	ITI 063	26.03.21	T100	1508 99	1248 106	Taušek David, České Budějovice

Býci vyřazení před základním výběrem

Č. k.	Číslo býčka	OTEC st.reg.	Datum narození	Body Plem.	VT HM	CHOVATEL	Důvod vyřazení
58	61547 035 CZ	ICH 686	17.03.21	T100	8 2	Lacina Jiří, Dlouhé Hradiště	před ZV-hm.ZV

Plemenné hodnoty uvedené v katalogu jsou spočítány k 31.3.2022



Termíny základních výběrů a dražeb v roce 2022

II.turnus - Býci narození 1.1.2021 - 31.3.2021 na OPB a OCH

Den	Datum	Začátek *	OPB , chovatel	Ks	Plemena	Dražba
Pondělí	18.04.2022	9,00	SVÁTEK			
Úterý	19.04.2022	8,00	Krejcar David, Těšínov	4	SA	x
		9,00	OPB Horní Dubňany	57	CH	hodinu po skončení ZV
		9,00	Talafous Jaroslav, Krč	3	MS	x
		9,00	Birovash Pavlo, Horní Cerekev	1	AA	x
		10,00	TEGRO s.r.o., Těšenov	5	AA	x
		10,00	Samohejlová Andrea, Malešice	2	MS	x
		11,00	Kotalík Milan, Semice	5	LI	x
			Kotalíková Dana, Semice	1	LI	x
		13,00	Duchoň Jakub, Kožlí	2	PP	x
	16,00	Hatlák V.ing., Meziboří	7	CH	x	
Středa	20.04.2022	8,00	Žížala Josef ml., Úročnice	1	MS	x
		8,30	Sklář Miroslav, Brloh	3	AA	x
		9,00	OPB Horní Dubňany	42	MS	hodinu po skončení ZV
		9,00	ZD Brloh	20	AA	x
		9,00	Šumavský angus spol.s r.o.Soběsuky	14	AA	x
		9,00	Štěpánek Jiří, Záhornice	1	LI	x
		10,00	Bouda Petr ing., Voděrádky	7	CH	x
		10,00	Farma Pojedy s.r.o, Pojedy	5	LI,UU,PP	x
		12,00	Kubata Zdeněk, Vrábče	5	AA	x
		13,00	Zobal Vlastimil ml., Bor u Březnice	2	CH	x
		13,30	Šebelka Milan, SZ, Rančice	5	AA	x
	Šebelka Štěpán, Ing. Rančice	3	AA	x		
Čtvrtek	21.04.2022	9,00	OPB Benešov	43	CH,LI,BA	hodinu po skončení ZV
Pátek	22.04.2022	9,00	OPB Todně - Březí	15	LI,UU	hodinu po skončení ZV
		9,00	Jarošová Zdeňka, Rosička	2	PI	x
		9,00	Kaleta Marián, Třinec	3	MS	x
		10,00	Niemiec Czeslaw, Dolní Žukov	10	LI	x
		11,00	Křibalová Marie, Černá	1	MS	x
		11,00	Jalowiczorz Roman, Český Těšín	1	MS	x
		12,00	Statek Branná spol.s r.o.	3	LI	x
		12,00	Veterinární univerzita Brno	8	LI	x
		12,30	Polák Jiří, Dolní Libochová	1	MS	x
		13,00	Poláková Zdeňka, Dolní Libochová	3	MS	x
		13,00	K+K Břilice	1	CH	x
		13,00	Tájek Jaroslav, Zvíkov	7	CH,LI	x
		14,00	ZD Pozovice	2	CH	x
	14,00	Klusáček Stanislav, Suchdol nad Lužnicí	5	LI	x	
Sobota	23.04.2022	9,00	x	0	x	x
Neděle	24.04.2022	9,00	x	0	x	x
Pondělí	25.04.2022	8,00	ZD Podlesí Ročov	5	HE,MS	x
		9,00	OPB Horní Dubňany	35	AA,HE	hodinu po skončení ZV
		9,00	Šuranský Jaroslav, Otín, Planá u M.L.	6	CH	x
		10,00	Hodboď Gustav, Libštát	1	GS	x
		10,00	Zemědělská společnost Blšany	6	MS	x
		11,00	GASFARM s.r.o., Pelhřimov	1	GS	x
		12,30	Pěnkavová Jana, Hranice u Aše	2	BA	x
		14,00	Lukáš Miloslav, Toužetín	4	UU	x

Den	Datum	Začátek *	OPB , chovatel	Ks	Plemena	Dražba
Úterý	26.04.2022	9,00	OPB Benešov	34	MS,PI	hodinu po skončení ZV
		9,00	Družstvo vlastníků Libeň - Vtelno	6	CH	x
		9,00	Skalický J.,Libnov	18	AA	x
		10,00	Týma Oldřich,Ing.,Dolní Němčice	4	AA	x
		11,00	Habr František ml.,SZ,Báňovice	9	MS	x
		11,30	Stebelský Michal,Rynoltice	2	AA	x
		13,00	ZEA - PROBIO, s.r.o., Žernov	3	CH	x
		13,00	Chlupáčková Hana,Ing.,Ležnice	5	MS	x
		14,00	Farma EGERT (ING) s.r.o.,Lásenice	6	AA	x
		16,00	Šilhanová Marie,Nová Ves	3	MS	x
Středa	27.04.2022	8,00	Daňhel Miroslav, s.r.o.	3	MS	x
		9,00	OPB Osík	58	CH	hodinu po skončení ZV
		9,00	Sumega Petr, Heřmanice u Oder	2	MS	x
		9,00	Angusfarma Mýto,Milan Šusta	4	AA	x
			Šusta Michal, Mýto	4	AA	x
		10,00	Bystrianská Jana,Melč	4	LI	x
		10,00	Černěveský Háj s.r.o.	1	LI	x
		11,00	ZOD "BLATA" Sedlec	1	MS	x
		11,00	Opekar Jan,Chodeč	2	AA	x
		12,00	Placanda Jakub,Křenovice	4	MS	x
13,00	Lepša Vladimír,Pěčín	8	AA,LI	x		
Čtvrtek	28.04.2022	9,00	OPB H.Jadruž	14	CH,MS	hodinu po skončení ZV
		9,00	P.F.B Transport s.r.o, Heřmaneč	2	HE	
		9,00	Farma Doupov, s.r.o., Mašťov	2	AA	x
		11,00	OPB Kundratice	42	CH,MS,AA,LI,PP	hodinu po skončení ZV
		11,00	BREZE a.s., Výsluní	11	AA	x
		11,00	Šašek Vladimír, Rantířov	15	AA	
		15,00	Loos Adolf,Hora Svaté Kateřiny	6	LI	x
Pátek	29.04.2022	9,00	OPB Janovice	35	MS,AA,CH,HE	hodinu po skončení ZV
		11,00	Denk Jaroslav, Hodousice	14	AA,LI	x
		14,00	Šeda J.,Helvíkovice	5	LI	x
		16,00	VETLABFARM s.r.o.Jakubovice	8	AA	x
Sobota	30.04.2022	x	x	0	x	x
Neděle	01.05.2022	x	x	0	x	x
Pondělí	02.05.2022	9,00	OPB Cunkov	45	LI	hodinu po skončení ZV
		14,00	Farma Karel Dvořák s.r.o.	4	LI	x
		15,00	Zítek Jaroslav,Pechova Lhota	4	AA	x
Úterý	03.05.2022	9,00	OPB Cunkov	40	AA	hodinu po skončení ZV
		9,00	Seidl Jaroslav, Ptenín	2	AA	x
		9,00	Reinold Manfred, Stará Červená Voda	3	MS	x
		10,00	Nátr Daniel, Černá Voda	1	MS	x
		10,30	Nátr Jiří, Černá Voda	3	CH	x
		10,30	Nováková Hana,Sirá	1	MS	x
		11,30	Novák Petr, Sirá	3	CH	x
		15,00	Zigáček Ladislav Ing.,Ústrašice	1	BM	x
Středa	04.05.2022	9,00	OPB Cunkov	38	MS,CH,PP,UU,BA,SA,PI,GS,BM	hodinu po skončení ZV
Čtvrtek	05.05.2022	9,00	OPB Osík	43	LI,BA,PP	hodinu po skončení ZV

Den	Datum	Začátek *	OPB , chovatel	Ks	Plemena	Dražba
Pátek	06.05.2022	9,00	Sochor Radovan Ing.,st, Železný Újezd	2	AA	x
		9,00	Měcholupská zemědělská a.s.	8	MS,CH	x
		10,00	Karsit Agro,a.s.Dubenec	4	CH	x
		11,00	Nejdl Martin,Zbyslav	5	AA	x
		13,00	Ouředník Karel, Kolínek	4	LI	x
		13,00	Bio Zdoňov s.r.o.	4	MS	x
Sobota	07.05.2022	9,00	farma Pěčín	18	svod býků AA	počet býků bude upřesněn
Neděle	08.05.2022	x	x	0	x	x
Pondělí	09.05.2022	8,00	Kraml Eduard,Stachy	3	SA	x
		10,00	Sluka Josef ml.,Hodějov	3	HE	x
		11,00	Pecka Vladimír,Liběčice	2	MS	x
		12,00	AGRO Jinín,a.s.	2	LI	x
		13,00	Valenta Petr,Budyně	6	MS	x
		15,00	Novotný Milan,Mezihoří	3	PP	x
Úterý	10.05.2022	9,00	Nečtinská zemědělská a.s.	48	LI	x
		11,00	Stříbrný Petr, Nečtiny	5	LI	x
Středa	11.05.2022	8,00	Kubal Petr,Podmokly	5	MS	x
		9,00	Kubal Radek, Albrechtice	8	LI	x
		11,00	Zelený Jiří,Drouhoveč	2	MS	x
		12,00	Trantírková Eva,Chlum	1	LI	x
Čtvrtek	12.05.2022	9,00	OPB Osík	31	MS,AA,HE	hodinu po skončení ZV
Pátek	13.05.2022	8,00	Kofroň Jan,Ing.,Radhostice	13	AA	x
		11,00	Hodina František,Ing.,Záblatí	5	MS,LI	x
		11,30	Hodina Jakub, Kratušín	1	MS	x
		12,00	Prima Energo s.r.o.	5	MS,LI	x
		13,00	Káňa Petr,Mlýnářovice	2	MS	x
Sobota	14.05.2022	x	x	0	x	x
Neděle	15.05.2022	x	x	0	x	x

* začátky ZV u chovatelů jsou orientační

1073



Vysvětlivky ke zkratkám ve jménech v katalogu :

ET	- býček narozen po embryotrasferu
RED	- zbarvení red angus
P,V	- bezrohý / volný roh (* - testováno testem DNA)
PP	- bezrohý – homozygot (stanoveno testem DNA)
R	- rohatý (* - testováno testem DNA)

Vysvětlivky ke QTL znakům v katalogu :

ATAxie G/G – čistý, A/G – přenašeč, A/A - zvíře nese dvě kopie mutované alely

Geny způsobující dvojí osvalení:

Q204X	+/+ - čistý, MH/+ - přenáší jednu alelu, MH/MH – dvě mutované alely (CH)
F94L	+/+ - čistý, F/+ - přenáší jednu alelu, F/F – dvě mutované alely (LI, CH)
NT821	WT/WT – čistý, WT/Del11 - přenáší 1 alelu, Del11/Del11- dvě mutované alely (AA)
C313Y	+/+ - čistý, MH/+ - přenáší jednu alelu, MH/MH – dvě mutované alely (GS)

Porodní hmotnost (nar) - u plemene AA,BA,HE,CH,MS,LI způsob zjišťování porodní hmotnosti v chovu * * * - váženo při narození
* * - odhadováno
* - nesledováno

Popisky grafu úrovně plemenných hodnot

Jednotlivé plemenné hodnoty jsou rozděleny do pásem na základě výpočtu kvantilu normálního rozložení, které udávají, jak si konkrétní jedinec stojí v porovnání s průměrem populace plemenných býčků odchovaných v období 2014 – 2019.

<i>pásma</i>	<i>Pozice býka v rámci populace</i>	<i>zkratka</i>	<i>Popis údaje v grafu</i>
10	býk patří hodnotou RPH do 10 % nejlepších býků v daném ukazateli	<i>RphT</i>	RPH pro přírůstek v testu
9	býk patří hodnotou RPH do 20 % nejlepších býků v daném ukazateli	<i>RphN</i>	RPH pro životní přírůstek
8	býk patří hodnotou RPH do 30 % nejlepších býků v daném ukazateli	<i>RpPP</i>	RPH pro přímý efekt porody
7	býk patří hodnotou RPH do 40 % nejlepších býků v daném ukazateli	<i>RpRU</i>	RPH pro přímý efekt růst
6	býk patří hodnotou RPH do 50 % nejlepších býků v daném ukazateli	<i>MatPP</i>	RPH pro maternální efekt porody
5	býk patří hodnotou RPH do průměru býků v daném ukazateli	<i>MatRU</i>	RPH pro maternální efekt růst
4	býk patří hodnotou RPH do 60 % nejlepších býků v daném ukazateli	<i>phTR</i>	RPH pro lineární hodnocení těl. rámec
3	býk patří hodnotou RPH do 70 % nejlepších býků v daném ukazateli	<i>phKT</i>	RPH pro lineární hodnocení kap. těla
2	býk patří hodnotou RPH do 80 % nejlepších býků v daném ukazateli	<i>phOS</i>	RPH pro lineární hodnocení osvalení
1	býk patří hodnotou RPH do 90 % nejlepších býků v daném ukazateli	<i>phUT</i>	RPH pro lineární hodnocení užit. typ

Hlavní selekční kritéria pro výběr do plemenitby na OPB a odchovu u chovatele

Hlavním selekčním kritériem bude pouze lineární hodnocení při základním výběru.

Důvody vyřazení před základním výběrem

- hodnocení tělesného rámce (1,2,3 body dle parametrů daného plemene)
- hodnocení bodů za hmotnost v 365 dnech (1,2,3 body dle parametrů daného plemene)
- nepředvedení býka k základnímu výběru na ohlávce nebo na vodící tyči
- na základě rozhodnutí majitele býka o jeho vyřazení
- zdravotní důvody (displazie varlat, apod.)

Důvody vyřazení při základním výběrem

- hodnocení délky těla (1,2,3 body dle parametrů daného plemene)
- hodnocení ukazatelů kapacity těla (1,2,3 body dle parametrů daného plemene)
- hodnocení ukazatelů osvalení (1,2,3 body dle parametrů daného plemene)
- hodnocení užitkového typu (1,2,3 body dle parametrů daného plemene)
- závažné vady exteriéru při základním výběru
- neodpovídající funkčnost končetin při základním výběru
- zdravotní důvody (displazie varlat, apod.)

Reklamační řád pro základní výběry býků

Majitel odchovávaného býčka má právo podat reklamaci proti rozhodnutí výběrové komise (ČSCHMS). Tato reklamační může mít písemnou nebo ústní formu. Předmětem reklamační může být pouze konečný výsledek výběru (vybrán, odročen, vyřazen), nikoliv nesouhlas s bodovým hodnocením daného býka. Po skončení základního výběru býků vyzve předseda výběrové komise, nebo příslušný inspektor k podání případných protestů (reklamací). Reklamační se podává písemně (emilem) nejpozději následující den po provedení výběru a to řediteli svazu, řediteli PK a členům výběrové komise (bonitérovi), která hodnocení provedla. Jménem majitele býka může jednat také zástupce odchovny plemenných býků (OPB). V případě neshody mezi verdiktem výběrové komise a majitelem býka je býk odročen a bude proveden nový základní výběr. Provedení nového základního výběru je podmíněno složením kauce 5000 Kč za každého reklamovaného býka. Kauce se skládá na účet ČSCHMS nejpozději do 10-ti kalendářních dnů ode dne provedení základního výběru. V případě, že nebudou peníze připsány na účet v daném termínu, platí původní verdikt výběrové komise a reklamační se dále neřeší. Nový základní výběr se uskuteční do 30-ti dnů od sporného výběru na místě, kde byla podána reklamační, pokud se obě strany nedohodnou jinak. Většinové složení komise nesmí být totožné se složením komise, která vynesla sporný verdikt. O složení nové komise rozhoduje Rada PK daného plemene po dohodě s ČSCHMS. O závěru nového základního výběru je sepsán nový výběrový protokol. Proti tomuto rozhodnutí se již nelze dále odvolat. V případě, že je potvrzeno původní rozhodnutí výběrové komise, propadá kauce ve prospěch ČSCHMS, v opačném případě se vrací majiteli býka do 10-ti kalendářních dnů od provedení nového základního výběru. Náklady spojené s novým základním výběrem (zejména cestovné členů výběrové komise, případně oprávněné nároky spojené s odměnou za odvedenou práci) nese strana, která při svém rozhodnutí či jednání nebyla v právu. Tyto náklady jsou zúčtovány na základě vystavené faktury zaslané druhé straně nejpozději do 14 dnů od provedení opakovaného základního výběru. V každém případě se o reklamační vede písemný zápis. Rozhodnutí výběrové komise se váže ke konkrétnímu zvířeti v konkrétním čase a není možno se na něj odvolávat v případných následných sporech.

Schváleno výborem ČSCHMS dne 21.3.2006 v Hradištku pod Medníkem, změny schváleny 24.7.2019 Grémiem předsedů rad plemenných knih v Hradištku pod Medníkem. Vstupuje v platnost dnem schválení.



Sekretariát: ČSCHMS Praha Těšnov 17 11705 Praha 1 Mobil : +420 724 007 860 Telefon : +420 221 812 865 E-mail : info@cschms.cz	Ředitel PK Kopecký Jan Osík 201 569 67 Osík u Litomyšle Mobil : +420 724 007 862 Telefon : +420 461 612 809 E-mail : kopecvk@cschms.cz	Adresa PK Honová Nina Osvoboditelů 35/9 410 02 Lovosice Mobil : +420 724 073 641 E-mail : honova@cschms.cz
---	---	---

Číslo : 133898 034 CZ HAZARD Z HLÍNY Číslo katalogu 1
 Dat.nar. : 01.01.2021 Plemeno : T100 Charolais
 Chovatel : K+K Břilice
 Majitel : K+K Břilice

**OTL
znaky**

Rohy	Ataxie	Q204X	F94L	Nt821	C313Y
-	A/G	+/+	+/+	-	-

OOO ZCH 952 JOCRISSE 8594102027
 OO ZTI 899 BASTION 1001837008
 MOO 1001832311 FR TOUPIE 1001832311

OTEC ICH 426 EPERNAY 5109037940

OMO ZCH 806 HABIT 7992101442
 MO 5103037502 FR UTILITE 5103037502
 MMO 5100037260 FR RAISSA 5100037260

OOM ZCH 388 IMPAIR RR3 1893102983
 OM ZTI 087 RURAL 6502730908
 MOM 6596002495 FR MILADY 6596002495

MA 614707 931 CZ /3 ot 480000614707931

OMM ZTI 535 SISTERON 2101109480
 MM 479983 931 CZ VIKI ZE ZVÍKOVA 352000479983931
 MMM 354968 931 CZ NORA ZE ZVÍKOVA 352000354968931

Vl.užit:nar: 51 *** kg ve 120d: 248 kg 210d: 393 kg 365d: 647 kg / kříž: 136 cm
 Přírůstek v testu : 1900 g / 112 přírůstek od narození: 1676 g / 119 šourek 45 cm
 Věk při ZV 481 dní aktuálně k 24.03.22 hmotnost: 800 kg výška v kříži: 145 cm

PLEMENNÉ HODNOTY

LINEARNÍ HODNOCENÍ

	pp	ru	pp	ru	TR	KT	OS	UT	Hmot	kříž	TR	KT	OS	UT	CE
BÝK	PE	93 128	ME	93 102	116	116	115	117							
MATKA	PE	86 109	ME	93 118	108	106	104	106	866	150	27	22	22	8	79
OTEC	PE	98 128	ME	94 96	117	123	124	125	0	0	0	0	0	0	0

HODNOCEN: TR 10 / /10 KT / / OS / / UT Výsledek:

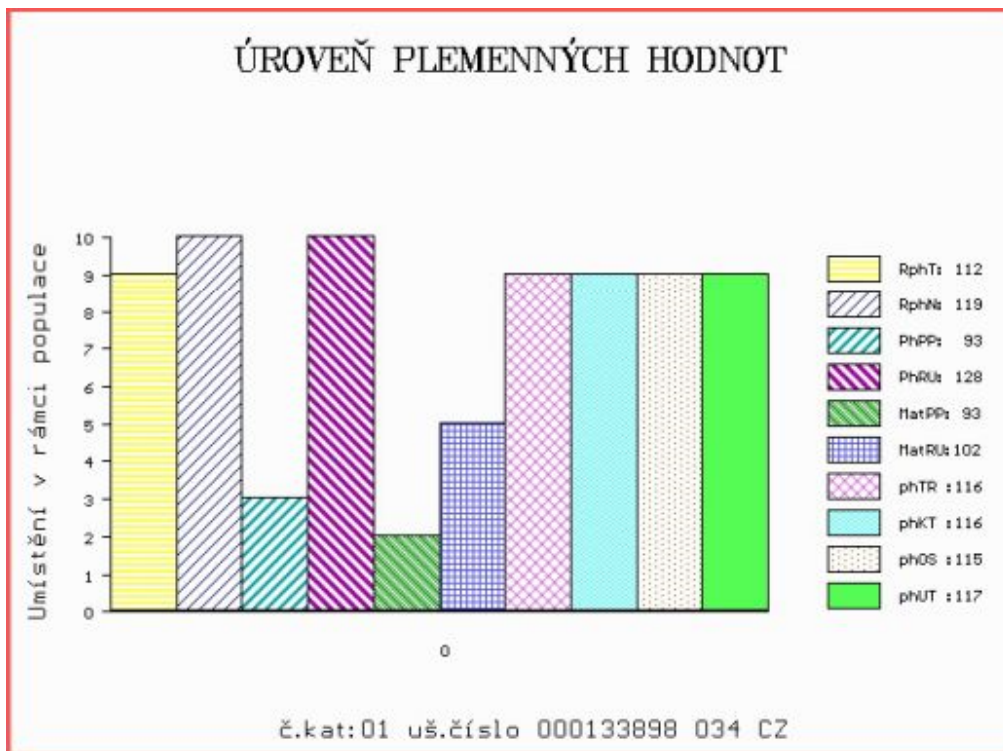

Číslo : 844637 053 CZ HANS Z MOKRÝŠOVA P* Číslo katalogu 2
 Dat.nar. : 01.01.2021 Plemeno : T100 Charolais
 Chovatel : Slavík Leoš, Mokrýšov
 Majitel : Slavík Leoš, Mokrýšov

**OTL
znaky**

Rohy	Ataxie	Q204X	F94L	Nt821	C313Y
P*	G/G	MH/+	+/+	-	-

OOO 281 983 FORGEOT SC P 7121830998
 OO ZIT 787 ICEBERG PP 6950750721
 MOO 6950644887 FR FLAMME P 6950644887

OTEC ICH 734 MERLIN P 6950902377
 OMO 272 292 ROBUSTIN 0700511069
 MO 6950644912 FR FEERIE 6950644912
 MMO 6950459155 FR BUVETTE 6950459155

OOM ZTI 247 VIZIR P 7121074461
 OM ZTI 590 ROMEO Z BORU V 386000590710021
 MOM 133472 921 CZ BLAŽENKA Z BORU 386000133472921

MA 330731 953 CZ /4 ot BAMBITKA Z MOKRÝŠOVA P* 405000330731953
 OMM ZTI 147 OBROK 018000506939042
 MM 182640 953 CZ 405000182640953
 MMM 123685 953 CZ 405000123685953

Vl.užit:nar: 53 *** kg ve 120d: 223 kg 210d: 371 kg 365d: 568 kg / kříž: 138 cm
 Přírůstek v testu : 1858 g / 94 přírůstek od narození: 1521 g / 88 šourek 42 cm
 Věk při ZV 481 dní aktuálně k 24.03.22 hmotnost: 733 kg výška v kříži: 143 cm

PLEMENNÉ HODNOTY

LINEARNÍ HODNOCENÍ

	pp	ru	pp	ru	TR	KT	OS	UT	Hmot	kříž	TR	KT	OS	UT	CE		
BÝK	PE	96	114	ME	101	117	108	108	108	108							
MATKA	PE	95	119	ME	101	121	108	105	103	105	950	153	27	21	19	7	74
OTEC	PE	99	109	ME	96	111	103	105	105	105	0	0	0	0	0	0	0

HODNOCEN: TR 9 / /10 KT / / OS / / UT Výsledek:

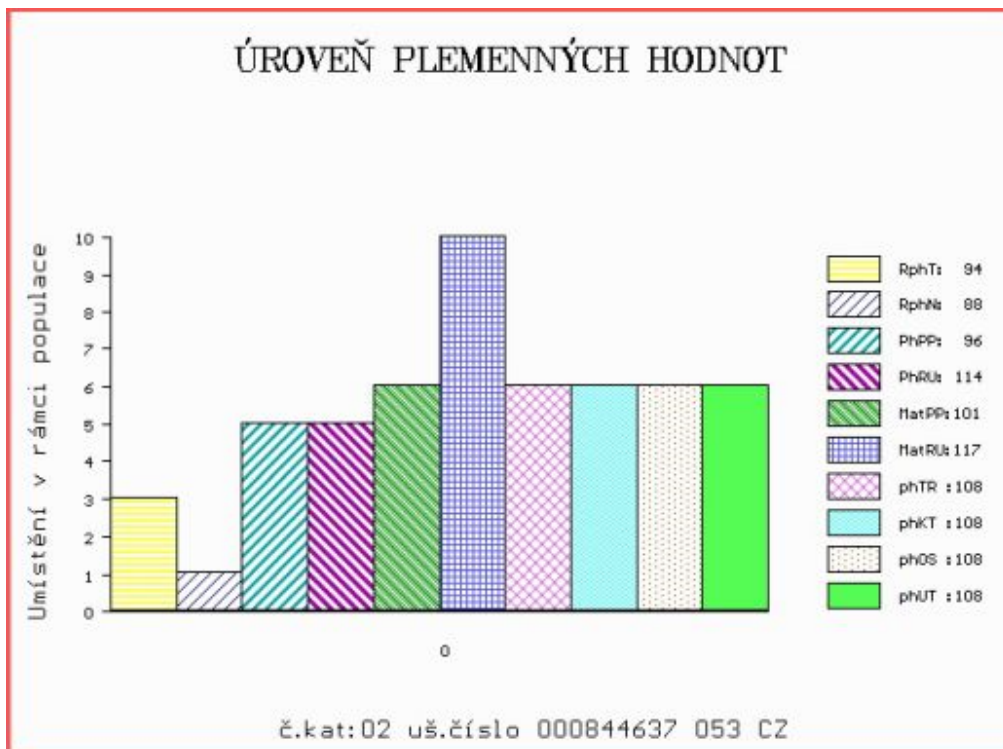

Číslo : 182939 064 CZ HIAGO Z MEZIBOŘÍ P* Číslo katalogu 3
 Dat.nar. : 06.01.2021 Plemeno : T100 Charolais
 Chovatel : Hatlák V.ing.,Meziboří
 Majitel : Hatlák V.ing.,Meziboří

**OTL
znaky**

Rohy	Ataxie	Q204X	F94L	Nt821	C313Y
P*	G/G	+/+	F/+	-	-

OOO ZCH 703 NECESSAIRE 6327793880
 OO ZIT 349 VIVIERS 5703581890
 MOO 5703418896 FR SIBERIE 5703418896

OTEC ICH 821 HIAGO 5812813521
 OMO ZIT 351 BANCO 0312256177
 MO 5812209817 FR DOUCHKA 5812209817
 MMO 5817503633 FR TUILE 5817503633

OOM 272 618 BRIDOR MONTY 29M P 263827
 OM ZTI 909 WESC HICKS REVOLVER 14R P 295963
 MOM 325544 CA WESC EAGLE'S PRIDE 9N P 325544

MA 570285 961 CZ /4 ot ASTA Z MEZIBOŘÍ PP 017000570285961
 OMM ZTI 085 VIRGIL SC P 4240983344
 MM 284359 961 CZ RUSALKA Z MEZIBOŘÍ P 017000284359961
 MMM 76259 961 CZ MIRKA Z MEZIBOŘÍ 017000076259961

Vl.užit:nar: 57 *** kg ve 120d: 247 kg 210d: 360 kg 365d: 625 kg / kříž: 140 cm
 Přírustek v testu : 1975 g / 88 přírustek od narození: 1602 g / 88 šourek 43 cm
 Věk při ZV 476 dní aktuálně k 24.03.22 hmotnost: 765 kg výška v kříži: 147 cm

PLEMENNÉ HODNOTY

LINEARNÍ HODNOCENÍ

	pp	ru	pp	ru	TR	KT	OS	UT	Hmot	kříž	TR	KT	OS	UT	CE		
BÝK	PE	96	116	ME	109	95	108	102	101	102							
MATKA	PE	94	106	ME	105	109	96	89	89	90	798	142	21	19	19	7	66
OTEC	PE	106	120	ME	104	86	113	112	112	113	0	0	0	0	0	0	0

HODNOCEN: TR 10 / /10 KT / / OS / / UT Výsledek:

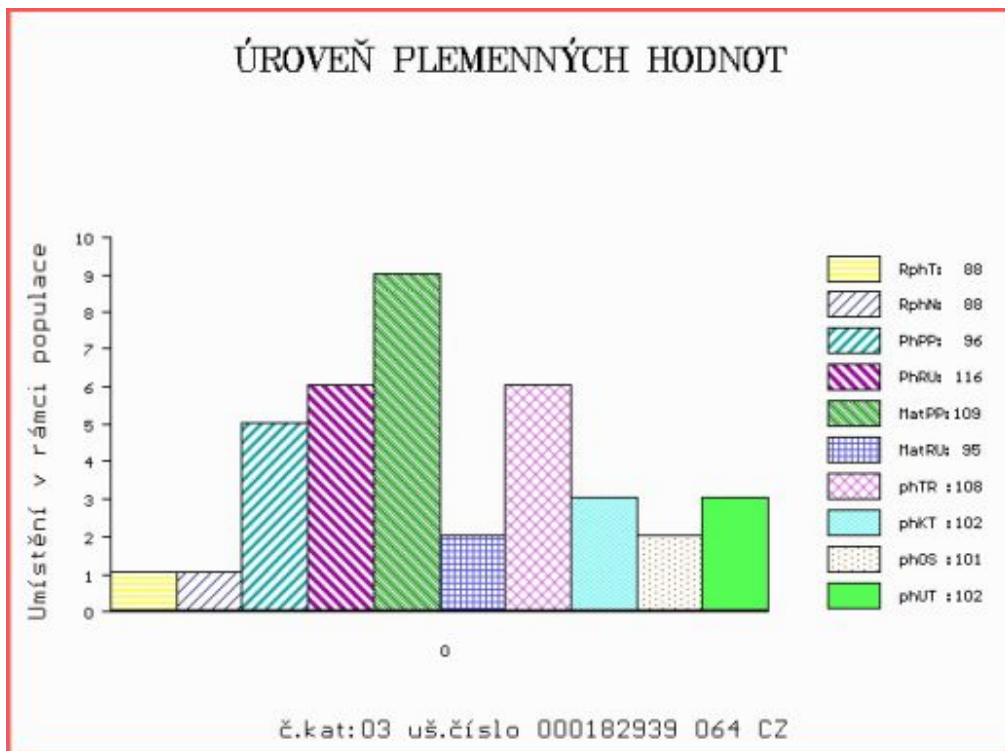

Číslo : 889470 053 CZ HYPO Z ČACHOVA R* Číslo katalogu 4
 Dat.nar. : 06.01.2021 Plemeno : T100 Charolais
 Chovatel : Cach Josef ml., Čachnov
 Majitel : Natural, spol s r.o. Hradištko

**OTL
znaky**

Rohy	Ataxie	Q204X	F94L	Nt821	C313Y
R*	G/G	+/+	+/+	-	-

OOO ZCH 952 JOCRISSE 8594102027
 OO ZTI 899 BASTION 1001837008
 MOO 1001832311 FR TOUPIE 1001832311

OTEC ICH 493 CLIP DASO 489000588838041

OMO ZTP 757 TÉZE 116000690967061
 MO 175850 941 CZ ANDOLINA DASO 489000175850941
 MMO 150848 941 CZ P 489000150848941

OOM ZCH 687 TES BEAU 7121202824
 OM ZTI 144 ORFEUS Z DUBU 041000509288051
 MOM 2230 417 CZ JUSTINE 4294103460

MA 309729 953 CZ /4 ot 499000309729953

OMM ZCH 291 JEUDI 2394101929
 MM 112610 503 CZ 094503112610
 MMM 2052 417 CZ INES 2392100760

Vl.užit:nar: 49 * kg ve 120d: 203 kg 210d: 324 kg 365d: 541 kg / kříž: 140 cm
 Přírůstek v testu : 1608 g / 112 přírůstek od narození: 1364 g / 115 šourek 44 cm
 Věk při ZV 476 dní aktuálně k 24.03.22 hmotnost: 652 kg výška v kříži: 142 cm

PLEMENNÉ HODNOTY

LINEARNÍ HODNOCENÍ

	pp	ru	pp	ru	TR	KT	OS	UT	Hmot	kříž	TR	KT	OS	UT	CE		
BÝK	PE	89	123	ME	80	91	102	98	96	97							
MATKA	PE	102	118	ME	83	72	109	104	102	102	640	138	19	19	17	6	61
OTEC	PE	83	126	ME	83	109	110	103	100	103	694	139	26	21	22	8	77

HODNOCEN: TR 8 / / 8 KT / / OS / / UT Výsledek:

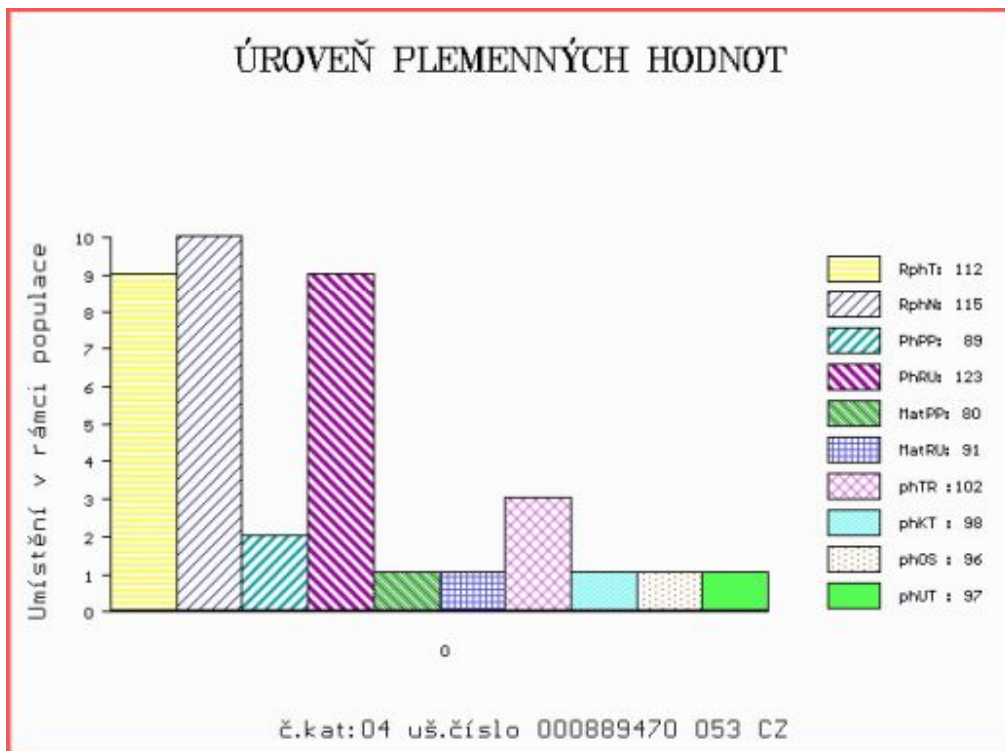

Číslo : 133849 064 CZ HONEY SMILOVSKÝ Číslo katalogu 5
 Dat.nar. : 07.01.2021 Plemeno : T100 Charolais
 Chovatel : ZD Pozovice
 Majitel : Natural, spol s r.o.Hradištko

**OTL
znaky**

Rohy	Ataxie	Q204X	F94L	Nt821	C313Y
-	G/G	+/+	+/+	-	-

OOO ZTI 433 ROUKY 4522790926
 OO ZTI 901 ERASMUS 8541877329
 MOO 8541871422 FR CHAROLAISE 8541871422

OTEC ICH 487 CELOFÁN Z MOKRÝŠOVA 405000767133053

OMO ZCH 806 HABIT 7992101442
 MO 256234 953 CZ UZDA Z MOKRÝŠOVA 405000256234953
 MMO 123685 953 CZ 405000123685953

OOM ZCH 699 JUMPER 8894104162
 OM ZTI 889 TREZEGOAL 4240711848
 MOM 4297104113 FR NAIVE 4297104113

MA 533309 961 CZ /4 ot ALCHA SMILOVSKÁ 128000533309961

OMM ZTI 662 DUNLOP 0801705044
 MM 443666 961 CZ VALCHA SMILOVSKÁ 128000443666961
 MMM 263823 961 CZ PALICE SMILOVSKÁ 128000263823961

Vl.užit:nar: 42 *** kg ve 120d: 200 kg 210d: 319 kg 365d: 564 kg / kříž: 136 cm
 Přírustek v testu : 1508 g / 101 přírustek od narození: 1433 g / 99 šourek 41 cm
 Věk při ZV 475 dní aktuálně k 24.03.22 hmotnost: 674 kg výška v kříži: 145 cm

PLEMENNÉ HODNOTY

LINEARNÍ HODNOCENÍ

	pp	ru	pp	ru	TR	KT	OS	UT	Hmot	kříž	TR	KT	OS	UT	CE		
BÝK	PE	104	104	ME	105	118	102	99	97	99							
MATKA	PE	100	97	ME	99	118	103	103	103	103	815	146	20	22	21	7	70
OTEC	PE	104	108	ME	113	119	110	105	101	104	692	143	28	19	19	7	73

HODNOCEN: TR 10 / / 9 KT / / OS / / UT Výsledek:

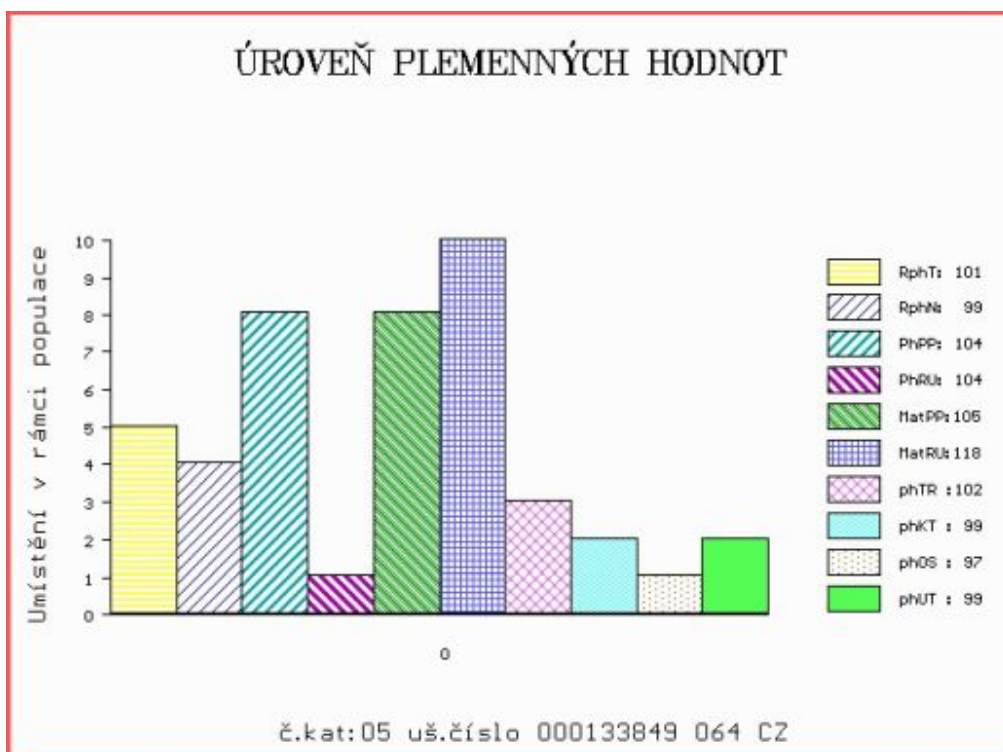

Číslo : **82824 064 CZ HASS AGROCHYT P*** Číslo katalogu 6
 Dat.nar. : 08.01.2021 Plemeno : T100 Charolais
 Chovatel : Agrochyt s.r.o.Mohelno
 Majitel : Agrochyt s.r.o.Mohelno

**OTL
znaky**

Rohy	Ataxie	Q204X	F94L	Nt821	C313Y
P*	G/G	MH/+	+/+	-	-

OOO 281 983 FORGEOT SC P 7121830998
 OO ZIT 787 ICEBERG PP 6950750721
 MOO 6950644887 FR FLAMME P 6950644887

OTEC ICH 734 MERLIN P 6950902377

OMO 272 292 ROBUSTIN 0700511069
 MO 6950644912 FR FEERIE 6950644912
 MMO 6950459155 FR BUVETTE 6950459155

OOM 285 127 GLAIEUL P 7121802791
 OM ZIT 829 JAPON SC P 0311944018
 MOM 313730548 FR FRAISE 0313730548

MA 705274 961 CZ /4 ot P* 391000705274961

OMM ZTI 718 VOIMO 5703556364
 MM 543924 961 CZ P* 391000543924961
 MMM 448013 961 CZ UNIQUE AGROCHYT ET P 391000448013961

Vl.užit:nar: **48** *** kg ve 120d: **202** kg 210d: **324** kg 365d: **540** kg / kříž: **131** cm
 Přírustek v testu : **1266 g / 88** přírustek od narození: **1314 g / 80** šourek **40** cm
 Věk při ZV **474** dní aktuálně k 24.03.22 hmotnost: **626** kg výška v kříži: **137** cm

PLEMENNÉ HODNOTY

LINEARNÍ HODNOCENÍ

	pp	ru	pp	ru	TR	KT	OS	UT	Hmot	kříž	TR	KT	OS	UT	CE		
BÝK	PE	92	115	ME	94	111	95	100	101	101							
MATKA	PE	98	120	ME	97	109	96	98	98	98	780	148	23	19	18	7	67
OTEC	PE	99	109	ME	96	111	103	105	105	105	0	0	0	0	0	0	0

HODNOCEN: TR 6 / / 7 KT / / OS / / UT Výsledek:

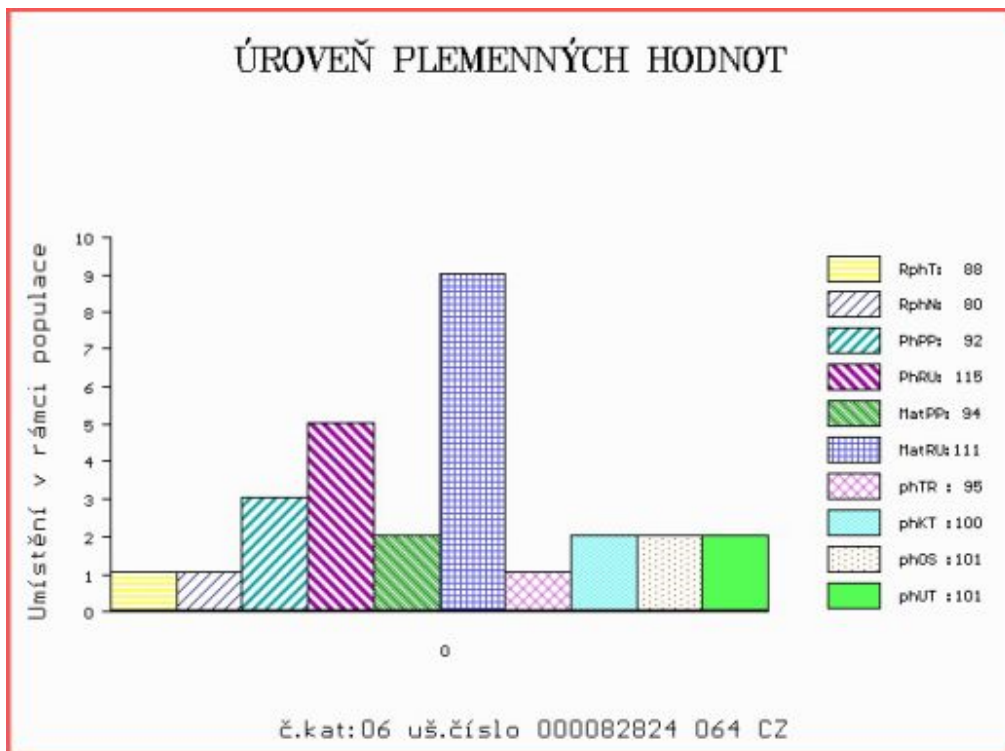

Číslo : 133850 064 CZ HILL SMILOVSKÝ Číslo katalogu 7
 Dat.nar. : 10.01.2021 Plemeno : T100 Charolais
 Chovatel : ZD Pozovice
 Majitel : Natural, spol s r.o.Hradištko

**OTL
znaky**

Rohy	Ataxie	Q204X	F94L	Nt821	C313Y
-	G/G	+/+	+/+	-	-

OOO ZTI 433 ROUKY 4522790926
 OO ZTI 901 ERASMUS 8541877329
 MOO 8541871422 FR CHAROLAISE 8541871422

OTEC ICH 487 CELOFÁN Z MOKRÝŠOVA 405000767133053

OMO ZCH 806 HABIT 7992101442
 MO 256234 953 CZ UZDA Z MOKRÝŠOVA 405000256234953
 MMO 123685 953 CZ 405000123685953

OOM 270 777 PALESTRO 8521993692
 OM ZIT 347 INCOGNITO 4241993366
 MOM 4241120466 FR ALPINE 4241120466

MA 584564 961 CZ /4 ot BYRA SMILOVSKÁ 128000584564961

OMM ZCH 404 HEUREKA 128417002496
 MM 34227 961 CZ LYRA SMILOVSKÁ 128000034227961
 MMM 116367 502 CZ CHRIS SMILOVSKÁ 128502116367

Vl.užit:nar: 30 *** kg ve 120d: 192 kg 210d: 314 kg 365d: 626 kg / kříž: 136 cm
 Přírůstek v testu : 1666 g / 98 přírůstek od narození: 1600 g / 97 šourek 44 cm
 Věk při ZV 472 dní aktuálně k 24.03.22 hmotnost: 731 kg výška v kříži: 145 cm

PLEMENNÉ HODNOTY

LINEARNÍ HODNOCENÍ

	pp	ru	pp	ru	TR	KT	OS	UT	Hmot	kříž	TR	KT	OS	UT	CE		
BÝK	PE	118	116	ME	100	103	101	96	93	95							
MATKA	PE	103	114	ME	103	93	103	99	99	99	790	149	22	21	21	7	71
OTEC	PE	104	108	ME	113	119	110	105	101	104	692	143	28	19	19	7	73

HODNOCEN: TR 10 / /10 KT / / OS / / UT Výsledek:

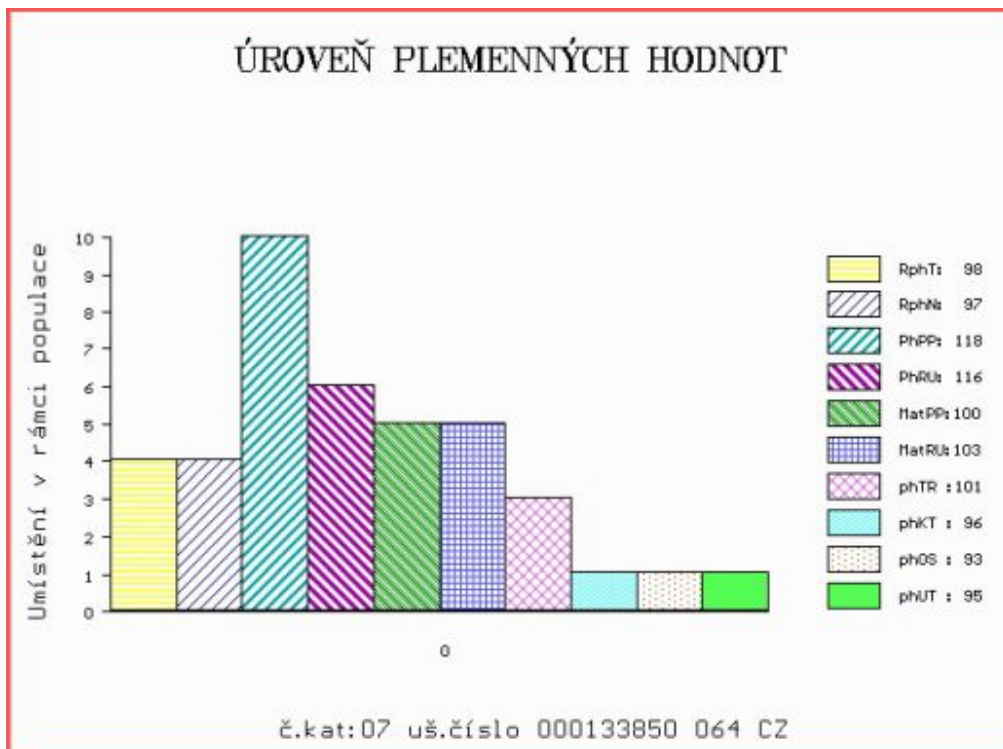

Číslo : 887422 053 CZ HABERA Z CHOTČE R* Číslo katalogu 8
 Dat.nar. : 10.01.2021 Plemeno : T100 Charolais
 Chovatel : Řehounek Vít,ing.,Choteč
 Majitel : Natural, spol s r.o.Hradištko

**OTL
znaky**

Rohy	Ataxie	Q204X	F94L	Nt821	C313Y
R*	G/G	+/+	+/+	-	-

OOO	ZIT 333	UNIBLOC	7121423579
OO	ZIT 336	FALCON	2140851106
MOO	2140853071	FR COTE DOR	2140853071

OTEC	ICH	094	BAUER SMILOVSKÝ	128000918378061
OMO	ZTI 662	DUNLOP	0801705044	
MO	443667 961	CZ VRÁNA SMILOVSKÁ	128000443667961	
MMO	263840 961	CZ	128000263840961	

OOM	ZTI 741	EPERVIER P	6950598648
OM	ZIT 315	VINETOU SMILOVSKÝ P	128000778596061
MOM	263828 961	CZ PENTLE SMILOVSKÁ	128000263828961

MA	366090 953 CZ	/2	ot CARLA Z CHOTČE	388000366090953
OMM	ZCH 217	AGRONOME	8585104015	
MM	116142 506	CZ KARLA Z CHOTČE	132000116142506	
MMM	91460 546	CZ CHERRY Z CHOTČE	132546091460	

Vl.užit:nar: 49 *** kg ve 120d: 209 kg 210d: 344 kg 365d: 613 kg / kříž: 135 cm
 Přírůstek v testu : 1966 g / 104 přírůstek od narození: 1584 g / 107 šourek 39 cm
 Věk při ZV 472 dní aktuálně k 24.03.22 hmotnost: 743 kg výška v kříži: 144 cm

PLEMENNÉ HODNOTY

LINEARNÍ HODNOCENÍ

	pp	ru	pp	ru	TR	KT	OS	UT	Hmot	kříž	TR	KT	OS	UT	CE		
BÝK	PE	97	127	ME	112	99	113	115	115	116							
MATKA	PE	109	110	ME	106	110	100	105	105	105	710	140	21	20	20	8	69
OTEC	PE	108	123	ME	105	97	107	113	116	114	717	138	25	21	23	8	77

HODNOCEN: TR 10 / /10 KT / / OS / / UT Výsledek:

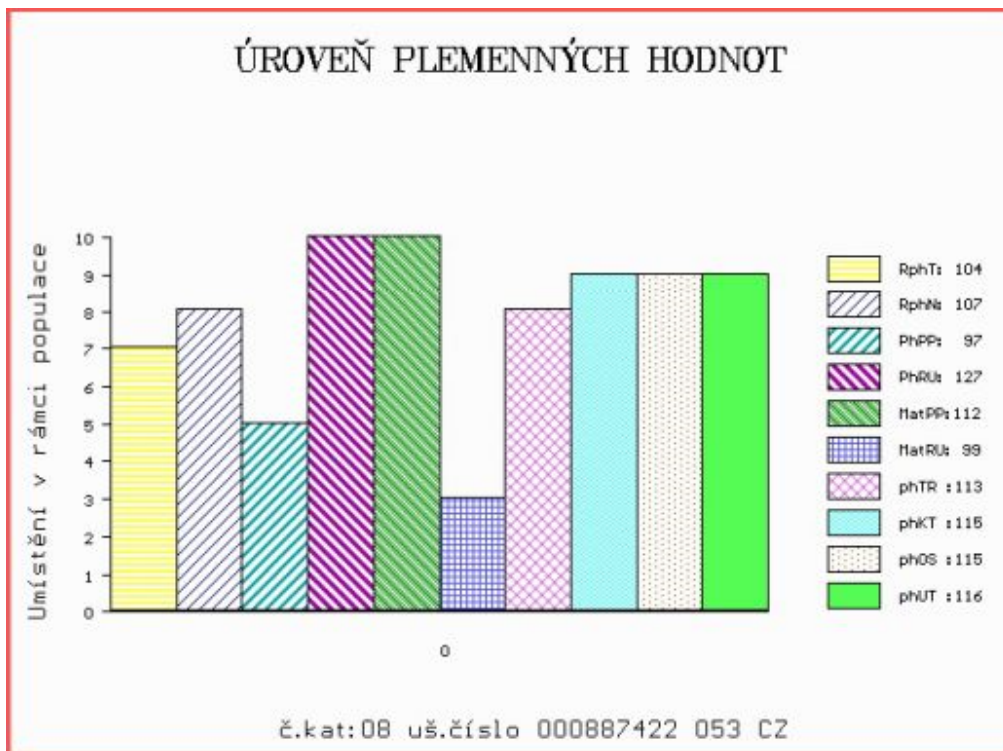

Číslo : 133901 034 CZ HERETIK Z HLÍNY PP Číslo katalogu 9
 Dat.nar. : 11.01.2021 Plemeno : T100 Charolais
 Chovatel : K+K Břilice
 Majitel : K+K Břilice

**OTL
znaky**

Rohy	Ataxie	Q204X	F94L	Nt821	C313Y
PP	G/G	MH/+	+/+	-	-

OOO 281 983 FORGEOT SC P 7121830998
 OO ZIT 787 ICEBERG PP 6950750721
 MOO 6950644887 FR FLAMME P 6950644887

OTEC ICH 734 MERLIN P 6950902377

OMO 272 292 ROBUSTIN 0700511069
 MO 6950644912 FR FEERIE 6950644912
 MMO 6950459155 FR BUVETTE 6950459155

OOM ZTI 567 TAMILLY 7957090255
 OM ZIT 193 VERDEL ZE SIRÉ P 434000663599032
 MOM 225756 932 CZ MADLA ZE SIRÉ P 434000225756932

MA 769350 931 CZ /1 ot ELEN Z HLÍNY P* 480000769350931

OMM ZTI 088 RUSS 6334971421
 MM 564261 931 CZ 480000564261931
 MMM 395779 931 CZ URANKA ZE ZVÍKOVA ET P 352000395779931

Vl.užit:nar: 49 *** kg ve 120d: 205 kg 210d: 329 kg 365d: 529 kg / kříž: 134 cm
 Přírůstek v testu : 1600 g / 95 přírůstek od narození: 1362 g / 91 šourek 38 cm
 Věk při ZV 471 dní aktuálně k 24.03.22 hmotnost: 644 kg výška v kříži: 141 cm

PLEMENNÉ HODNOTY

LINEARNÍ HODNOCENÍ

	pp	ru	pp	ru	TR	KT	OS	UT	Hmot	kříž	TR	KT	OS	UT	CE		
BÝK	PE	94	107	ME	86	116	104	103	104	105							
MATKA	PE	98	105	ME	81	121	90	93	96	96	784	147	21	20	20	7	68
OTEC	PE	99	109	ME	96	111	103	105	105	105	0	0	0	0	0	0	0

HODNOCEN: TR 8 / / 8 KT / / OS / / UT Výsledek:

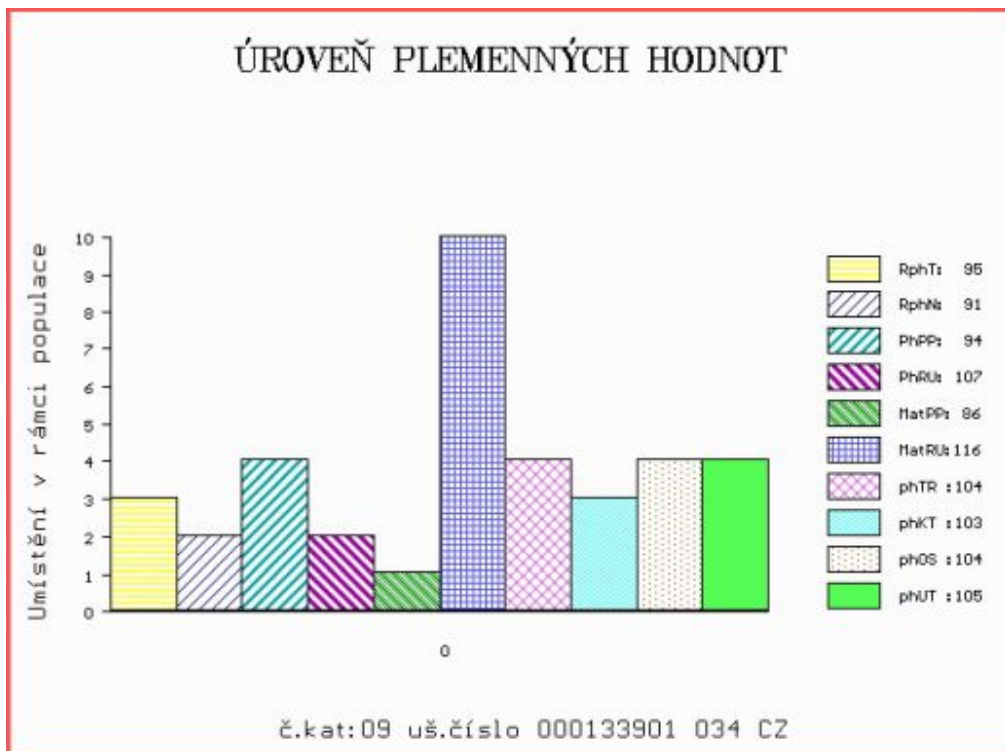

Číslo : 133853 064 CZ HALF SMILOVSKÝ Číslo katalogu 10
 Dat.nar. : 13.01.2021 Plemeno : T100 Charolais
 Chovatel : ZD Pozovice
 Majitel : Natural, spol s r.o.Hradištko

**OTL
znaky**

Rohy	Ataxie	Q204X	F94L	Nt821	C313Y
-	A/G	+/+	F/+	-	-

OOO ZTI 433 ROUKY 4522790926
 OO ZTI 901 ERASMUS 8541877329
 MOO 8541871422 FR CHAROLAISE 8541871422

OTEC ICH 487 CELOFÁN Z MOKRÝŠOVA 405000767133053

OMO ZCH 806 HABIT 7992101442
 MO 256234 953 CZ UZDA Z MOKRÝŠOVA 405000256234953
 MMO 123685 953 CZ 405000123685953

OOM 272 510 OURAL 0398125033
 OM ZTI 891 URFE 7121253026
 MOM 7198118674 FR OLIVE 7198118674

MA 515454 961 CZ /6 ot ZIMA SMILOVSKÁ 128000515454961

OMM ZTI 098 LORSINI 8995106122
 MM 350619 961 CZ SNĚHURKA SMILOVSKÁ 128000350619961
 MMM 263829 961 CZ PALANDA SMILOVSKÁ 128000263829961

Vl.užit:nar: 40 *** kg ve 120d: 180 kg 210d: 314 kg 365d: 577 kg / kříž: 138 cm
 Přírustek v testu : 1900 g / 99 přírustek od narození: 1543 g / 96 šourek 40 cm
 Věk při ZV 469 dní aktuálně k 24.03.22 hmotnost: 711 kg výška v kříži: 145 cm

PLEMENNÉ HODNOTY

LINEARNÍ HODNOCENÍ

	pp	ru	pp	ru	TR	KT	OS	UT	Hmot	kříž	TR	KT	OS	UT	CE		
BÝK	PE	108	107	ME	106	113	99	99	98	99							
MATKA	PE	106	109	ME	103	105	105	107	106	107	745	142	21	20	19	7	67
OTEC	PE	104	108	ME	113	119	110	105	101	104	692	143	28	19	19	7	73

HODNOCEN: TR 10 / /10 KT / / OS / / UT Výsledek:

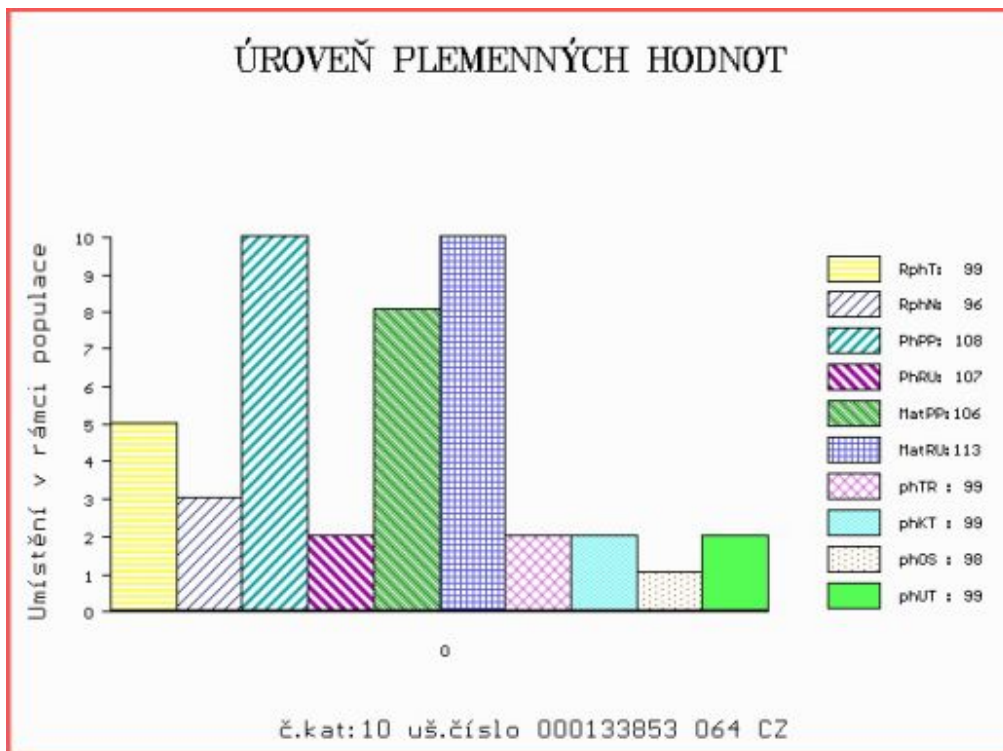

Číslo : 887423 053 CZ HAVEL Z CHOTČE R* Číslo katalogu 11
 Dat.nar. : 14.01.2021 Plemeno : T100 Charolais
 Chovatel : Řehounek Vít,ing.,Choteč
 Majitel : Natural, spol s r.o.Hradištko

**OTL
znaky**

Rohy	Ataxie	Q204X	F94L	Nt821	C313Y
R*	G/G	+/+	+/+	-	-

OOO	ZIT 333	UNIBLOC	7121423579
OO	ZIT 336	FALCON	2140851106
MOO	2140853071	FR COTE DOR	2140853071

OTEC	ICH	094	BAUER SMILOVSKÝ	128000918378061
OMO	ZTI 662	DUNLOP	0801705044	
MO	443667 961	CZ VRÁNA SMILOVSKÁ	128000443667961	
MMO	263840 961	CZ	128000263840961	

OOM	ZCH 254	EX EDEN RR1	1889100128
OM	ZTI 045	NOKIA MZLU	106000504224062
MOM	111469 603	CZ JEDNIČKA MLZU	106603111469

MA	294094 953 CZ	/7 ot	388000294094953
OMM	ZCH 363	GAVROŠ ET	029417004728
MM	116171 506	CZ KARLA Z CHOTČE	132000116171506
MMM	59 417	CZ FIALKA Z CHOTČE	132417000059

Vl.užit:nar: 49 *** kg ve 120d: 219 kg 210d: 352 kg 365d: 595 kg / kříž: 136 cm
 Přírustek v testu : 1958 g / 98 přírustek od narození: 1604 g / 101 šourek 42 cm
 Věk při ZV 468 dní aktuálně k 24.03.22 hmotnost: 745 kg výška v kříži: 142 cm

PLEMENNÉ HODNOTY

LINEARNÍ HODNOCENÍ

	pp	ru	pp	ru	TR	KT	OS	UT	Hmot	kříž	TR	KT	OS	UT	CE		
BÝK	PE	103	119	ME	105	102	105	109	111	110							
MATKA	PE	99	111	ME	104	107	109	104	105	108	780	143	20	19	19	7	65
OTEC	PE	108	123	ME	105	97	107	113	116	114	717	138	25	21	23	8	77

HODNOCEN: TR 9 / /10 KT / / OS / / UT Výsledek:

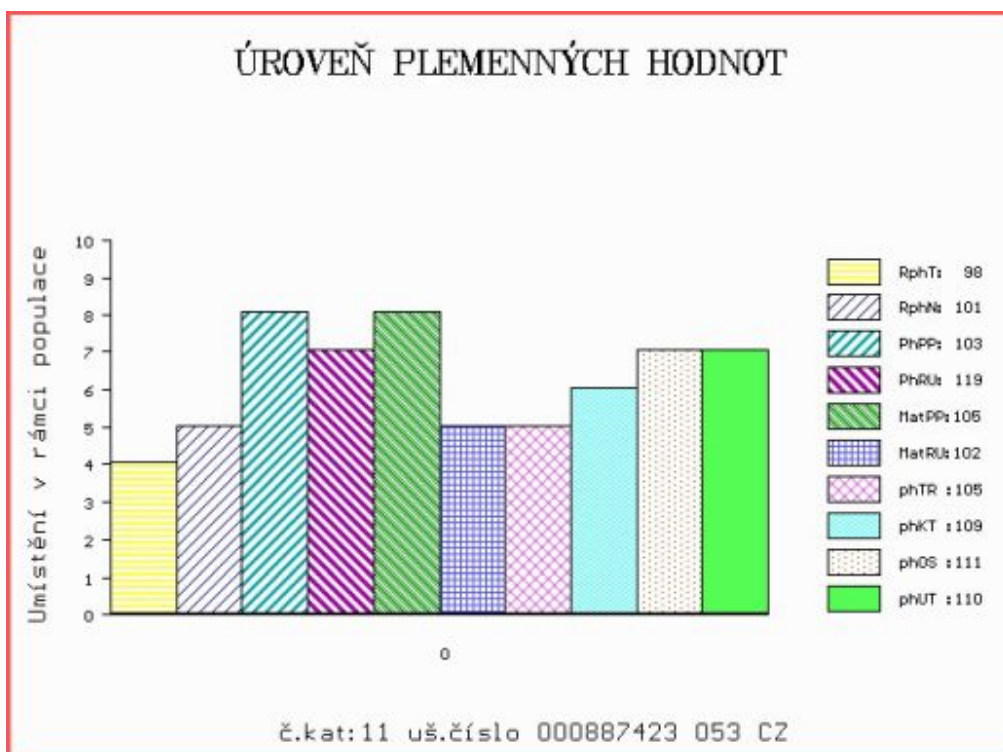

Číslo : 801883 052 CZ HONZÍK ZE STATKU Číslo katalogu 12
 Dat.nar. : 17.01.2021 Plemeno : T100 Charolais
 Chovatel : Zuzánek J.,ing,Bernartice
 Majitel : Zuzánek J.,ing,Bernartice

**OTL
znaky**

Rohy	Ataxie	Q204X	F94L	Nt821	C313Y
-	G/G	+/+	F/+	-	-

OOO ZCH 703 NECESSAIRE 6327793880
 OO ZIT 349 VIVIERS 5703581890
 MOO 5703418896 FR SIBERIE 5703418896

OTEC ICH 821 HIAGO 5812813521
 OMO ZIT 351 BANCO 0312256177
 MO 5812209817 FR DOUCHKA 5812209817
 MMO 5817503633 FR TUILE 5817503633

OOM ZCH 809 PINAY 8552394134
 OM ZIT 104 BADIAN 4241199994
 MOM 4240766687 FR TOMETTE 4240766687

MA 282365 952 CZ /5 ot ZÁŘE ZE STATKU 413000282365952
 OMM ZCH 689 TITANIC 7939941094
 MM 238352 952 CZ UDATNÁ ZE STATKU ET P 413000238352952
 MMM 179851 952 CZ RENATA ZE STATKU P 413000179851952

Vl.užit:nar: 44 *** kg ve 120d: 193 kg 210d: 329 kg 365d: 600 kg / kříž: 137 cm
 Přírůstek v testu : 1558 g / 100 přírůstek od narození: 1541 g / 110 šourek 40 cm
 Věk při ZV 465 dní aktuálně k 24.03.22 hmotnost: 708 kg výška v kříži: 147 cm

PLEMENNÉ HODNOTY

LINEARNÍ HODNOCENÍ

	pp	ru	pp	ru	TR	KT	OS	UT	Hmot	kříž	TR	KT	OS	UT	CE
BÝK PE	104	112	ME	101	98	102	103	103	104						
MATKA PE	98	114	ME	102	106	104	102	100	102	872	150	25	22	20	8 75
OTEC PE	106	120	ME	104	86	113	112	112	113	0	0	0	0	0	0

HODNOCEN: TR 10 / /10 KT / / OS / / UT Výsledek:

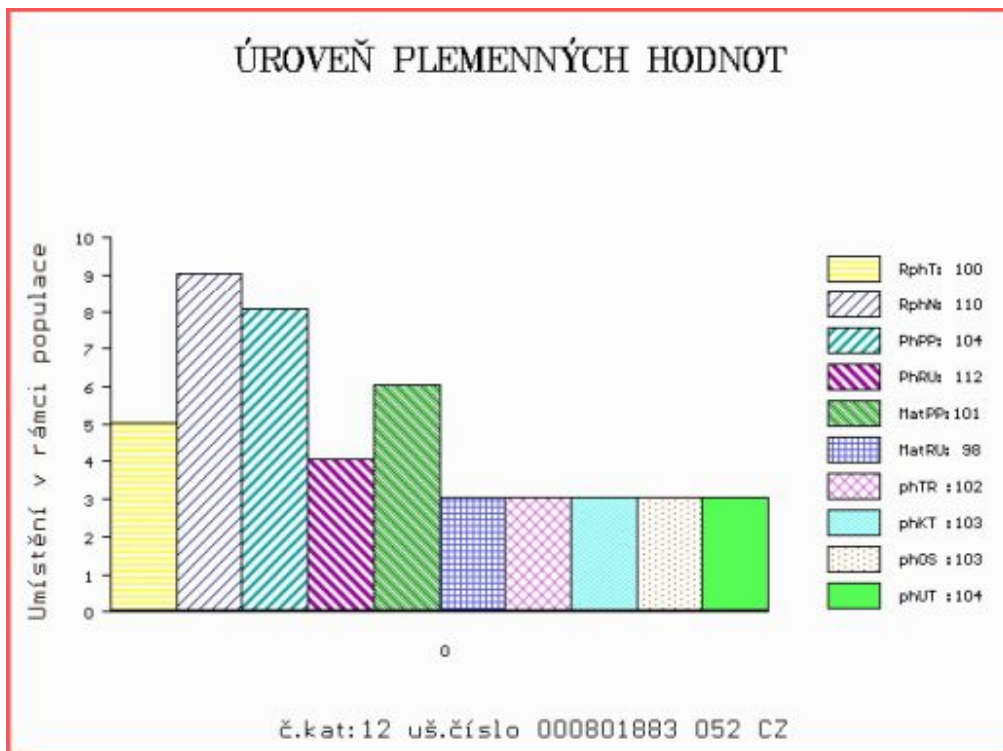

Číslo : 127997 034 CZ HATLA DAÑHEL R* Číslo katalogu 13
 Dat.nar. : 18.01.2021 Plemeno : T100 Charolais
 Chovatel : Daňhel Miroslav, s.r.o.
 Majitel : Natural, spol s r.o.Hradištko

**OTL
znaky**

Rohy	Ataxie	Q204X	F94L	Nt821	C313Y
R*	G/G	MH/+	+/+	-	-

OOO	ZTI 088	RUSS	6334971421
OO	ZIT 784	DISCO	7121758980
MOO	7121274012	FR VIKIE	7121274012

OTEC	ICH	444	LATINO	6141532035
OMO	ZTI 240	POPULAIR	7121319473	
MO	6141531824	FR GALAXIE	6141531824	
MMO	6141531396	FR VAISSELLE	6141531396	

OOM	272 545	TERNOIS	6204783245
OM	ZTI 900	ARTOIS	5810006623
MOM	5811999070	FR PIN UP	5811999070

MA	516381 921 CZ	/1	ot EMILKA Z VESELÍČKA	068000516381921
OMM	ZTI 085	VIRGIL SC P	4240983344	
MM	365970 921 CZ		068000365970921	
MMM	22520 921 CZ		068000022520921	

Vl.užit:nar: 40 *** kg ve 120d: 181 kg 210d: 334 kg 365d: 575 kg / kříž: 137 cm
 Přírůstek v testu : 1933 g / 110 přírůstek od narození: 1523 g / 109 šourek 42 cm
 Věk při ZV 464 dní aktuálně k 24.03.22 hmotnost: 695 kg výška v kříži: 139 cm

PLEMENNÉ HODNOTY

LINEARNÍ HODNOCENÍ

	pp	ru	pp	ru	TR	KT	OS	UT	Hmot	kříž	TR	KT	OS	UT	CE		
BÝK	PE	104	115	ME	105	110	99	102	102	102							
MATKA	PE	101	110	ME	119	114	104	103	101	103	726	147	20	20	20	7	67
OTEC	PE	105	116	ME	89	107	111	109	108	109	0	0	0	0	0	0	0

HODNOCEN: TR 7 / /10 KT / / OS / / UT Výsledek:

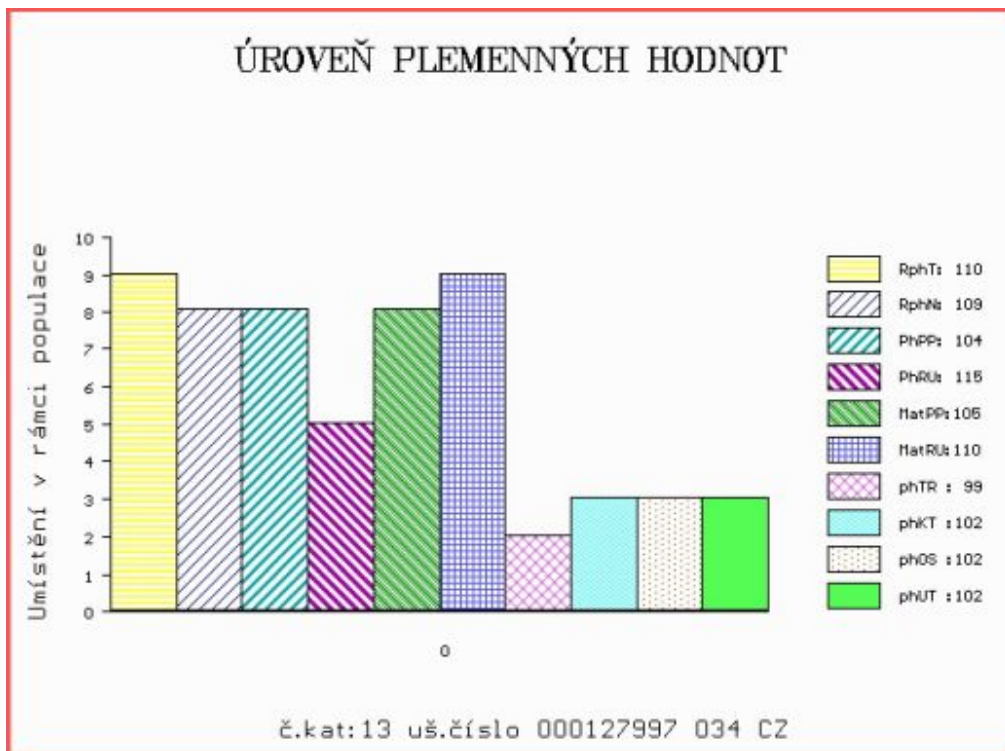

Číslo : 889471 053 CZ HLAS Z ČACHNOVA R* Číslo katalogu 14
 Dat.nar. : 18.01.2021 Plemeno : T100 Charolais
 Chovatel : Cach Josef ml., Čachnov
 Majitel : Natural, spol s r.o.Hradištko

**OTL
znaky**

Rohy	Ataxie	Q204X	F94L	Nt821	C313Y
R*	G/G	+/+	+/+	-	-

OOO ZCH 952 JOCRISSE 8594102027
 OO ZTI 899 BASTION 1001837008
 MOO 1001832311 FR TOUPIE 1001832311

OTEC ICH 493 CLIP DASO 489000588838041

OMO ZTP 757 TĚZE 116000690967061
 MO 175850 941 CZ ANDOLINA DASO 489000175850941
 MMO 150848 941 CZ P 489000150848941

OOM ZTI 044 VIRTUEL RJC 7121124820
 OM ZTI 699 SMITH SMILOVSKÝ 128000640715061
 MOM 34239 961 CZ 128000034239961

MA 364055 953 CZ /4 ot G/G +/+ R* 499000364055953

OMM ZCH 507 ILAG 032585109095
 MM 131866 953 CZ 094000131866953
 MMM 2059 417 CZ IDOLE 2393101715

Vl.užit:nar: 49 * kg ve 120d: 209 kg 210d: 351 kg 365d: 599 kg / kříž: 136 cm
 Přírůstek v testu : 1816 g / 117 přírůstek od narození: 1523 g / 119 šourek 41 cm
 Věk při ZV 464 dní aktuálně k 24.03.22 hmotnost: 704 kg výška v kříži: 145 cm

PLEMENNÉ HODNOTY

LINEARNÍ HODNOCENÍ

	pp	ru	pp	ru	TR	KT	OS	UT	Hmot	kříž	TR	KT	OS	UT	CE		
BÝK	PE	87	120	ME	86	102	107	107	106	108							
MATKA	PE	99	107	ME	96	97	110	106	105	107	820	148	21	22	19	7	69
OTEC	PE	83	126	ME	83	109	110	103	100	103	694	139	26	21	22	8	77

HODNOCEN: TR 10 / /10 KT / / OS / / UT Výsledek:

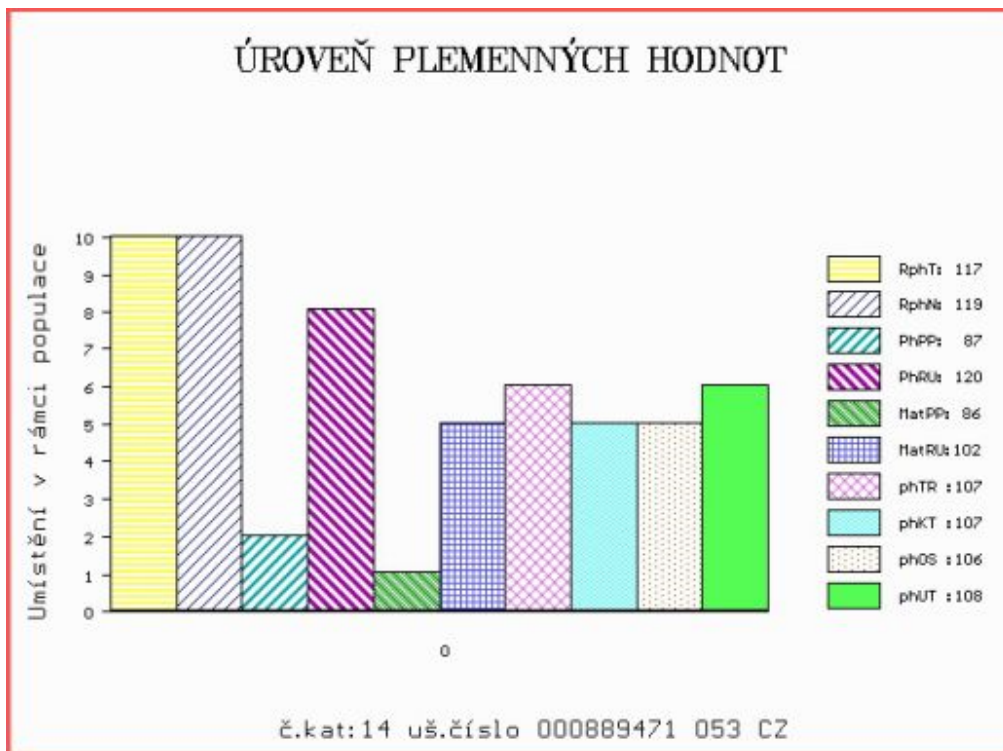

Číslo : 133855 064 CZ HABR SMILOVSKÝ Číslo katalogu 15
 Dat.nar. : 19.01.2021 Plemeno : T100 Charolais
 Chovatel : ZD Pozovice
 Majitel : Natural, spol s r.o.Hradištko

**OTL
znaky**

Rohy	Ataxie	Q204X	F94L	Nt821	C313Y
-	G/G	+/+	+/+	-	-

OOO ZTI 433 ROUKY 4522790926
 OO ZTI 901 ERASMUS 8541877329
 MOO 8541871422 FR CHAROLAISE 8541871422

OTEC ICH 487 CELOFÁN Z MOKRÝŠOVA 405000767133053

OMO ZCH 806 HABIT 7992101442
 MO 256234 953 CZ UZDA Z MOKRÝŠOVA 405000256234953
 MMO 123685 953 CZ 405000123685953

OOM 269 449 IDEALISTE RVS 1893105537
 OM ZTI 245 SUEDOIS 5811102125
 MOM 5813099561 FR PLUIE 5813099561

MA 533314 961 CZ /4 ot ARANKA SMILOVSKÁ 128000533314961

OMM ZTI 662 DUNLOP 0801705044
 MM 443668 961 CZ VRANKA SMILOVSKÁ 128000443668961
 MMM 308446 961 CZ RAMPA SMILOVSKÁ 128000308446961

Vl.užit:nar: 49 *** kg ve 120d: 197 kg 210d: 315 kg 365d: 571 kg / kříž: 138 cm
 Přírustek v testu : 1725 g / 102 přírustek od narození: 1476 g / 97 šourek 41 cm
 Věk při ZV 463 dní aktuálně k 24.03.22 hmotnost: 682 kg výška v kříži: 147 cm

PLEMENNÉ HODNOTY

LINEARNÍ HODNOCENÍ

	pp	ru	pp	ru	TR	KT	OS	UT	Hmot	kříž	TR	KT	OS	UT	CE		
BÝK	PE	97	112	ME	106	111	100	95	94	95							
MATKA	PE	102	118	ME	90	101	110	106	104	105	860	153	26	22	21	8	77
OTEC	PE	104	108	ME	113	119	110	105	101	104	692	143	28	19	19	7	73

HODNOCEN: TR 10 / /10 KT / / OS / / UT Výsledek:

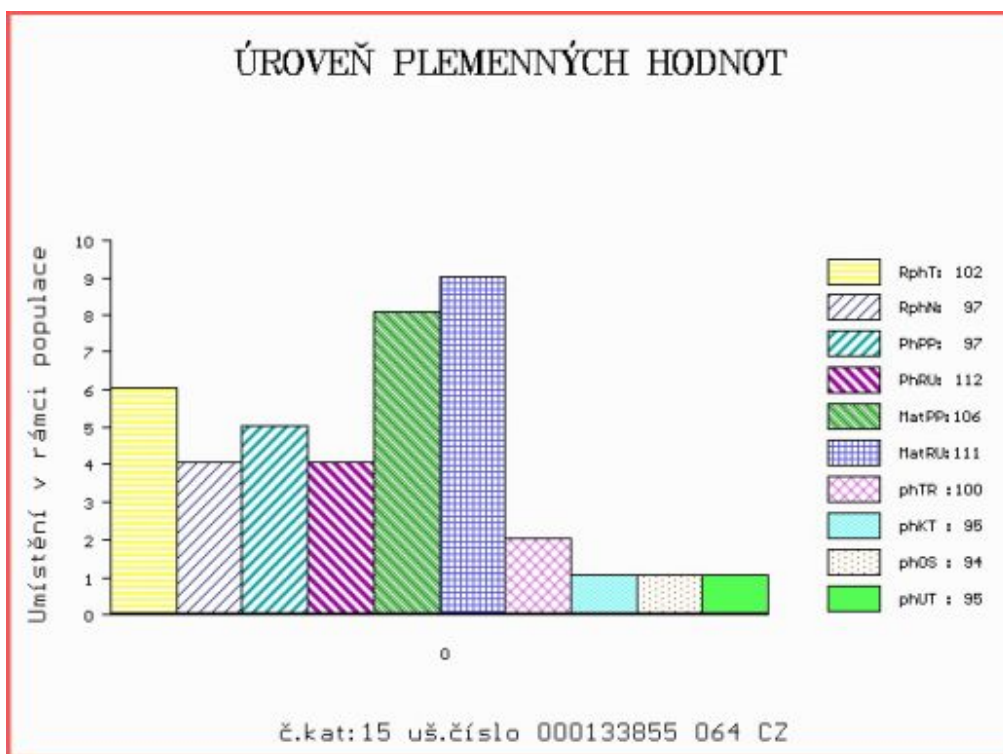

Číslo : 887425 053 CZ HEROLD Z CHOTČE R* Číslo katalogu 16
 Dat.nar. : 21.01.2021 Plemeno : T100 Charolais
 Chovatel : Řehounek Vít,ing.,Choteč
 Majitel : Natural, spol s r.o.Hradištko

**OTL
znaky**

Rohy	Ataxie	Q204X	F94L	Nt821	C313Y
R*	G/G	+/+	+/+	-	-

OOO	ZIT 333	UNIBLOC	7121423579
OO	ZIT 336	FALCON	2140851106
MOO	2140853071	FR COTE DOR	2140853071

OTEC ICH 094 BAUER SMILOVSKÝ 128000918378061

OMO	ZTI 662	DUNLOP	0801705044
MO	443667 961	CZ VRÁNA SMILOVSKÁ	128000443667961
MMO	263840 961	CZ	128000263840961

OOM	ZTI 245	SUEDOIS	5811102125
OM	ZTP 783	SIMBA SMILOVSKÝ	128000640723061
MOM	194573 961	CZ	128000194573961

MA 335052 953 CZ /5 ot ANDULA Z CHOTČE 388000335052953

OMM	ZCH 701	NOVOTEL	5897127519
MM	180862 953	CZ	388000180862953
MMM	10 417	CZ EVIČKA Z CHOTČE ET	132417000010

Vl.užit:nar: 49 *** kg ve 120d: 216 kg 210d: 345 kg 365d: 593 kg / kříž: 131 cm
 Přírustek v testu : 2108 g / 103 přírustek od narození: 1576 g / 99 šourek 41 cm
 Věk při ZV 461 dní aktuálně k 24.03.22 hmotnost: 722 kg výška v kříži: 138 cm

PLEMENNÉ HODNOTY

LINEARNÍ HODNOCENÍ

	pp	ru	pp	ru	TR	KT	OS	UT	Hmot	kříž	TR	KT	OS	UT	CE		
BÝK	PE	105	113	ME	97	111	96	108	111	108							
MATKA	PE	103	107	ME	88	125	108	110	108	109	750	145	22	22	21	7	72
OTEC	PE	108	123	ME	105	97	107	113	116	114	717	138	25	21	23	8	77

HODNOCEN: TR 7 / /10 KT / / OS / / UT Výsledek:

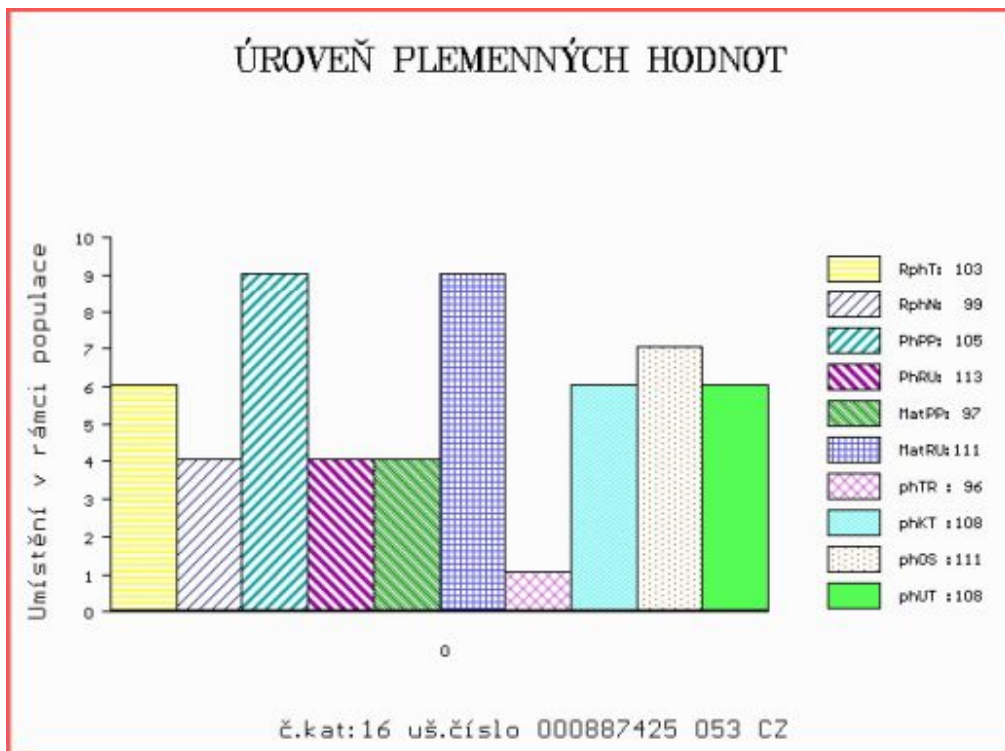

Číslo : 847293 053 CZ HOMER Z ČACHNOVA R* Číslo katalogu 17
 Dat.nar. : 22.01.2021 Plemeno : T100 Charolais
 Chovatel : Cach Josef ml., Čachnov
 Majitel : Cach, Čachnov + Natural, spol. s.r.o.

**OTL
znaky**

Rohy	Ataxie	Q204X	F94L	Nt821	C313Y
R*	G/G	+/+	+/+	-	-

OOO ZTI 247 VIZIR P 7121074461
 OO ZIT 565 ZAY ZE STATKU V 413000684330052
 MOO 238347 952 CZ ULLY ZE STATKU 413000238347952

OTEC ICH 928 ERION Z CHOTČE 388000810990053

OMO ZTI 442 SNOOPY 5232801219
 MO 271906 953 CZ 388000271906953
 MMO 116147 506 CZ KLÁRA Z CHOTČE 132000116147506

OOM ZTI 558 CARNOT SC P 2148228331
 OM ZIT 447 ZARNOT Z ČISTÉ V 369000553944041
 MOM 141253 941 CZ 369000141253941

MA 413110 953 CZ /1 ot G/G +/+ R* 499000413110953

OMM ZCH 507 ILAG 032585109095
 MM 131866 953 CZ 094000131866953
 MMM 2059 417 CZ IDOLE 2393101715

Vl.užit:nar: 49 * kg ve 120d: 220 kg 210d: 324 kg 365d: 518 kg / kříž: 133 cm
 Přírůstek v testu : 2033 g / 102 přírůstek od narození: 1420 g / 98 šourek 42 cm
 Věk při ZV 460 dní aktuálně k 24.03.22 hmotnost: 654 kg výška v kříži: 141 cm

PLEMENNÉ HODNOTY

LINEARNÍ HODNOCENÍ

	pp	ru	pp	ru	TR	KT	OS	UT	Hmot	kříž	TR	KT	OS	UT	CE		
BÝK	PE	89	114	ME	98	101	99	98	98	99							
MATKA	PE	95	105	ME	101	101	112	109	106	108	750	145	18	19	18	6	61
OTEC	PE	81	117	ME	92	103	99	103	106	104	655	133	23	21	22	7	73

HODNOCEN: TR 8 / / 9 KT / / OS / / UT Výsledek:

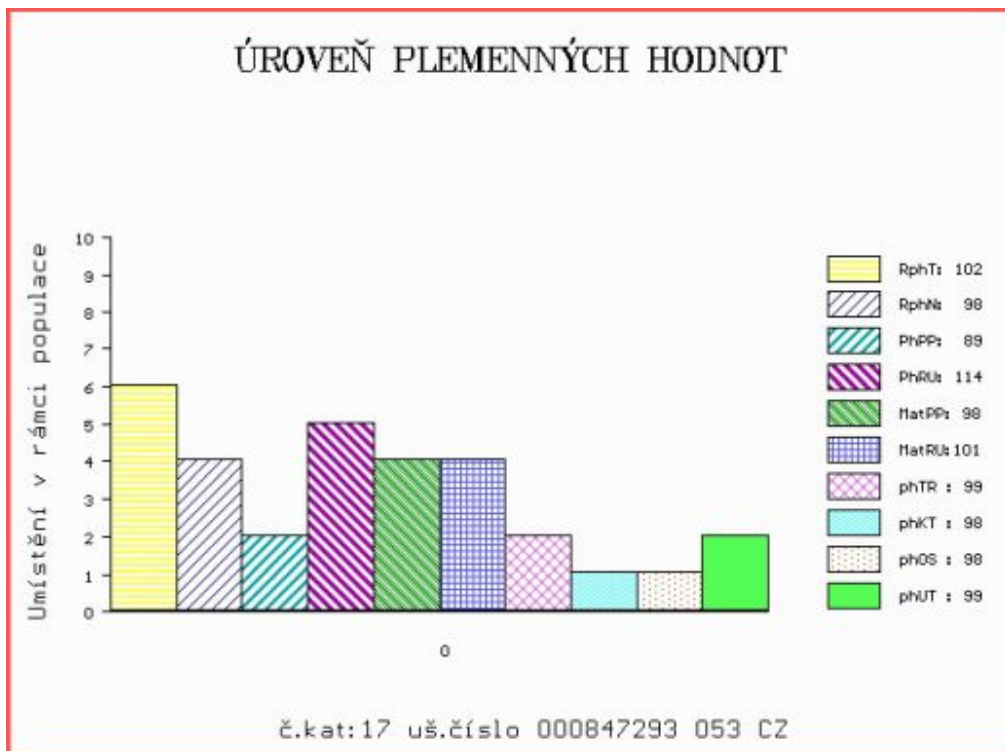

Číslo : 889472 053 CZ HENK Z ČACHNOVA R* Číslo katalogu 18
 Dat.nar. : 24.01.2021 Plemeno : T100 Charolais
 Chovatel : Cach Josef ml., Čachnov
 Majitel : Cach, Čachnov + Natural, spol. s.r.o.

**OTL
znaky**

Rohy	Ataxie	Q204X	F94L	Nt821	C313Y
R*	G/G	+/+	+/+	-	-

OOO ZCH 952 JOCRISSE 8594102027
 OO ZTI 899 BASTION 1001837008
 MOO 1001832311 FR TOUPIE 1001832311

OTEC ICH 493 CLIP DASO 489000588838041

OMO ZTP 757 TĚZE 116000690967061
 MO 175850 941 CZ ANDOLINA DASO 489000175850941
 MMO 150848 941 CZ P 489000150848941

OOM ZTI 044 VIRTUEL RJC 7121124820
 OM ZTI 699 SMITH SMILOVSKÝ 128000640715061
 MOM 34239 961 CZ 128000034239961

MA 384944 953 CZ /3 ot 499000384944953

OMM ZCH 640 JAMP SMILOVSKÝ 128582122578
 MM 161129 953 CZ 094000161129953
 MMM 112634 503 CZ 094000112634503

Vl.užit:nar: 49 * kg ve 120d: 212 kg 210d: 328 kg 365d: 535 kg / kříž: 136 cm
 Přírůstek v testu : 1825 g / 114 přírůstek od narození: 1363 g / 112 šourek 46 cm
 Věk při ZV 458 dní aktuálně k 24.03.22 hmotnost: 627 kg výška v kříži: 146 cm

PLEMENNÉ HODNOTY

LINEARNÍ HODNOCENÍ

	pp	ru	pp	ru	TR	KT	OS	UT	Hmot	kříž	TR	KT	OS	UT	CE		
BÝK	PE	94	116	ME	89	101	98	97	96	97							
MATKA	PE	99	103	ME	92	94	98	97	98	97	880	149	24	20	21	7	72
OTEC	PE	83	126	ME	83	109	110	103	100	103	694	139	26	21	22	8	77

HODNOCEN: TR 10 / / 8 KT / / OS / / UT Výsledek:

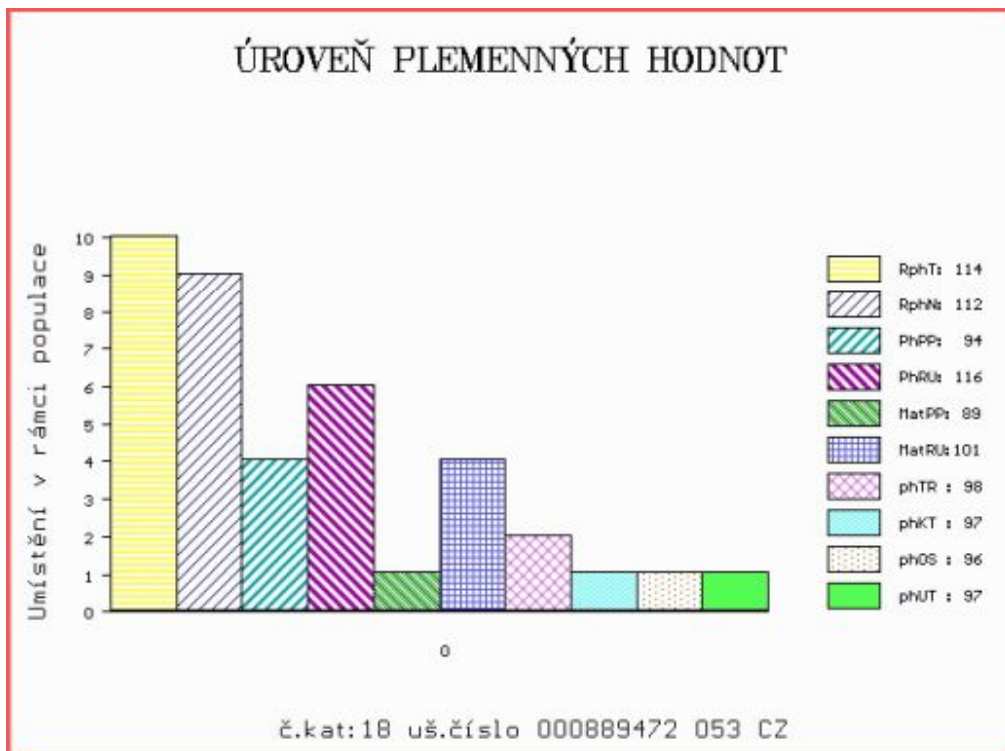

Číslo : 887426 053 CZ HAUER Z CHOTČE R* Číslo katalogu 19
 Dat.nar. : 27.01.2021 Plemeno : T100 Charolais
 Chovatel : Řehounek Vít,ing.,Choteč
 Majitel : Natural, spol s r.o.Hradištko

**OTL
znaky**

Rohy	Ataxie	Q204X	F94L	Nt821	C313Y
R*	A/G	+/+	+/+	-	-

OOO	ZIT 333	UNIBLOC	7121423579
OO	ZIT 336	FALCON	2140851106
MOO	2140853071	FR COTE DOR	2140853071

OTEC	ICH	094	BAUER SMILOVSKÝ	128000918378061
OMO	ZTI 662	DUNLOP	0801705044	
MO	443667 961	CZ VRÁNA SMILOVSKÁ	128000443667961	
MMO	263840 961	CZ	128000263840961	

OOM	ZTI 247	VIZIR P	7121074461
OM	ZIT 565	ZAY ZE STATKU V	413000684330052
MOM	238347 952	CZ ULLY ZE STATKU	413000238347952

MA	393647 953 CZ	/2 ot	388000393647953
OMM	ZTI 045	NOKIA MZLU	106000504224062
MM	294092 953	CZ	388000294092953
MMM	116147 506	CZ KLÁRA Z CHOTČE	132000116147506

Vl.užit:nar: 49 *** kg ve 120d: 215 kg 210d: 367 kg 365d: 643 kg / kříž: 136 cm
 Přírůstek v testu : 1783 g / 100 přírůstek od narození: 1608 g / 100 šourek 43 cm
 Věk při ZV 455 dní aktuálně k 24.03.22 hmotnost: 726 kg výška v kříži: 141 cm

PLEMENNÉ HODNOTY

LINEARNÍ HODNOCENÍ

	pp	ru	pp	ru	TR	KT	OS	UT	Hmot	kříž	TR	KT	OS	UT	CE		
BÝK	PE	101	128	ME	100	98	112	111	111	111							
MATKA	PE	97	118	ME	91	103	109	101	100	102	760	145	20	19	19	7	65
OTEC	PE	108	123	ME	105	97	107	113	116	114	717	138	25	21	23	8	77

HODNOCEN: TR 9 / /10 KT / / OS / / UT Výsledek:

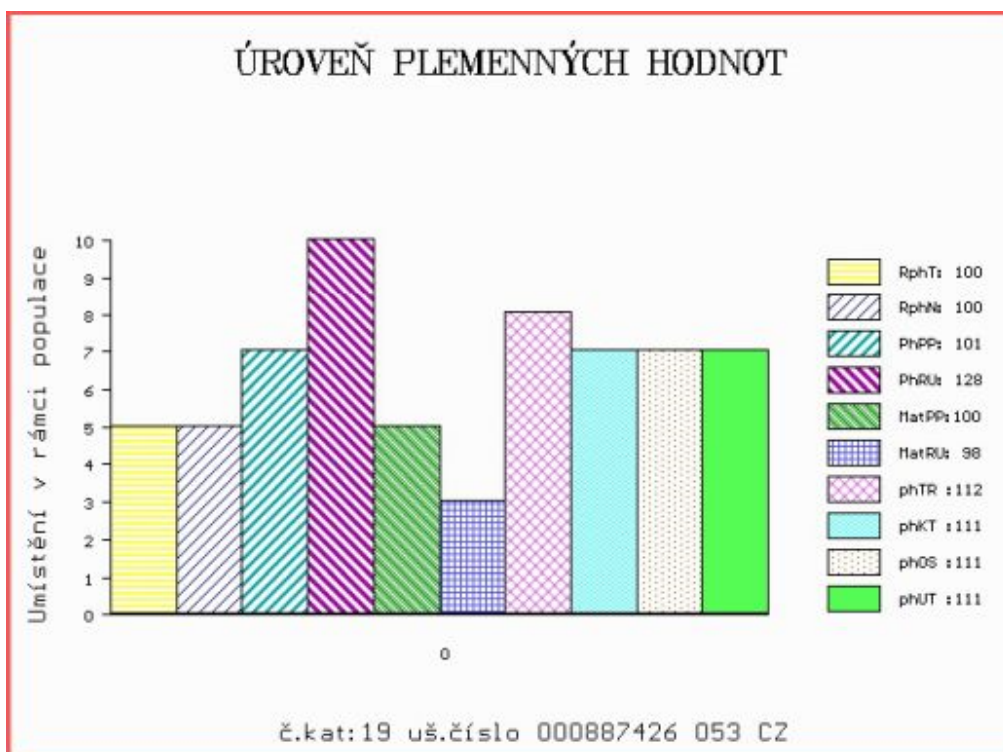

Číslo : 887427 053 CZ HAVLAS Z CHOTČE R* Číslo katalogu 20
 Dat.nar. : 31.01.2021 Plemeno : T100 Charolais
 Chovatel : Řehounek Vít,ing.,Choteč
 Majitel : Natural, spol s r.o.Hradištko

**OTL
znaky**

Rohy	Ataxie	Q204X	F94L	Nt821	C313Y
R*	G/G	+/+	+/+	-	-

OOO	ZIT 333	UNIBLOC	7121423579
OO	ZIT 336	FALCON	2140851106
MOO	2140853071	FR COTE DOR	2140853071

OTEC	ICH	094	BAUER SMILOVSKÝ	128000918378061
OMO	ZTI 662	DUNLOP	0801705044	
MO	443667 961	CZ VRÁNA SMILOVSKÁ	128000443667961	
MMO	263840 961	CZ	128000263840961	

OOM	ZCH 703	NECESSAIRE	6327793880
OM	ZIT 100	VOLTAIRE	4522794020
MOM	4522791051	FR SAVANE	4522791051

MA	314119 953 CZ	/5	ot ARABELA Z CHOTČE	388000314119953
OMM	ZTI 442	SNOOPY	5232801219	
MM	271906 953	CZ	388000271906953	
MMM	116147 506	CZ KLÁRA Z CHOTČE	132000116147506	

Vl.užit:nar: 49 *** kg ve 120d: 215 kg 210d: 383 kg 365d: 635 kg / kříž: 132 cm
 Přírůstek v testu : 1650 g / 94 přírůstek od narození: 1619 g / 94 šourek 36 cm
 Věk při ZV 451 dní aktuálně k 24.03.22 hmotnost: 724 kg výška v kříži: 140 cm

PLEMENNÉ HODNOTY

LINEARNÍ HODNOCENÍ

	pp	ru	pp	ru	TR	KT	OS	UT	Hmot	kříž	TR	KT	OS	UT	CE		
BÝK	PE	103	122	ME	96	106	108	112	113	113							
MATKA	PE	99	113	ME	85	117	108	108	107	109	860	148	26	22	20	7	75
OTEC	PE	108	123	ME	105	97	107	113	116	114	717	138	25	21	23	8	77

HODNOCEN: TR 8 / /10 KT / / OS / / UT Výsledek:

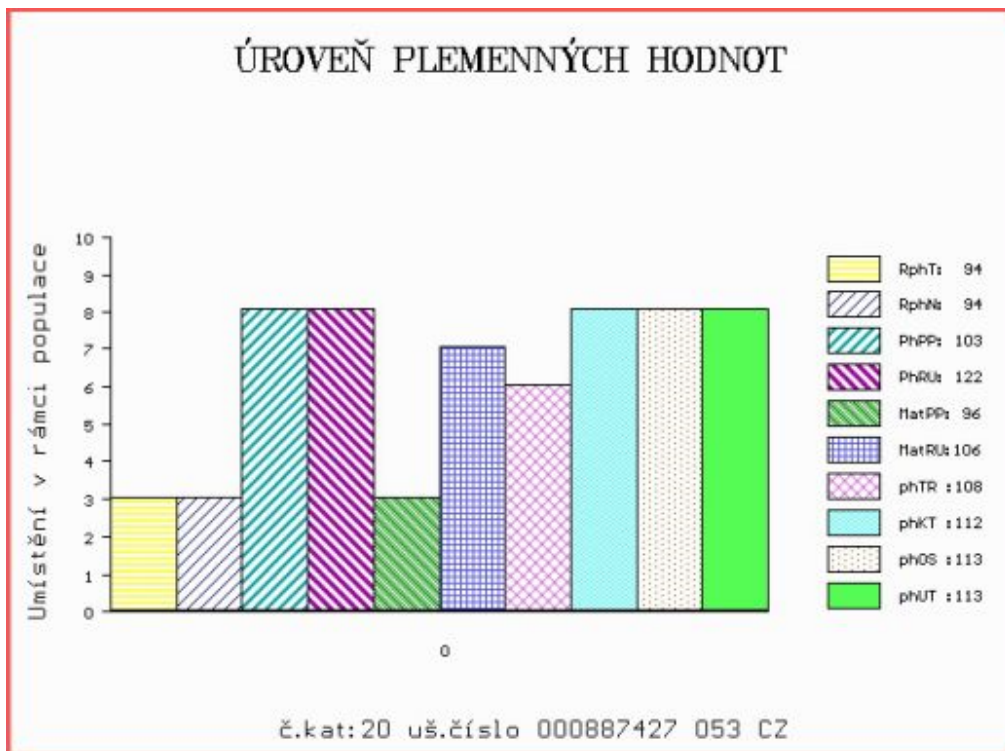

Číslo : 128000 034 CZ HAWARD DAÑHEL R* Číslo katalogu 21
 Dat.nar. : 02.02.2021 Plemeno : T100 Charolais
 Chovatel : Daňhel Miroslav, s.r.o.
 Majitel : Natural, spol s r.o.Hradištko

**OTL
znaky**

Rohy	Ataxie	Q204X	F94L	Nt821	C313Y
R*	G/G	+/+	+/+	-	-

OOO	ZTI 088	RUSS	6334971421
OO	ZIT 784	DISCO	7121758980
MOO	7121274012	FR VIKIE	7121274012

OTEC	ICH	444	LATINO	6141532035
OMO	ZTI 240	POPULAIR	7121319473	
MO	6141531824	FR GALAXIE	6141531824	
MMO	6141531396	FR VAISSELLE	6141531396	

OOM	ZCH 952	JOCRISSE	8594102027
OM	ZTI 899	BASTION	1001837008
MOM	1001832311	FR TOUPIE	1001832311

MA	449288 921 CZ	/2 ot CARRA DVMV	468000449288921
OMM	ZTI 539	DOLAR	4241485835
MM	333669 953 CZ	ARA LIPONOVA	435000333669953
MMM	121864 941 CZ		062000121864941

Vl.užit:nar: 40 *** kg ve 120d: 228 kg 210d: 372 kg 365d: 607 kg / kříž: 134 cm
 Přírůstek v testu : 2025 g / 112 přírůstek od narození: 1629 g / 110 šourek 43 cm
 Věk při ZV 449 dní aktuálně k 24.03.22 hmotnost: 716 kg výška v kříži: 142 cm

PLEMENNÉ HODNOTY

LINEARNÍ HODNOCENÍ

	pp	ru	pp	ru	TR	KT	OS	UT	Hmot	kříž	TR	KT	OS	UT	CE		
BÝK	PE	107	119	ME	94	110	117	115	114	114							
MATKA	PE	100	109	ME	102	120	104	110	111	109	733	147	20	20	19	6	65
OTEC	PE	105	116	ME	89	107	111	109	108	109	0	0	0	0	0	0	0

HODNOCEN: TR 9 / /10 KT / / OS / / UT Výsledek:

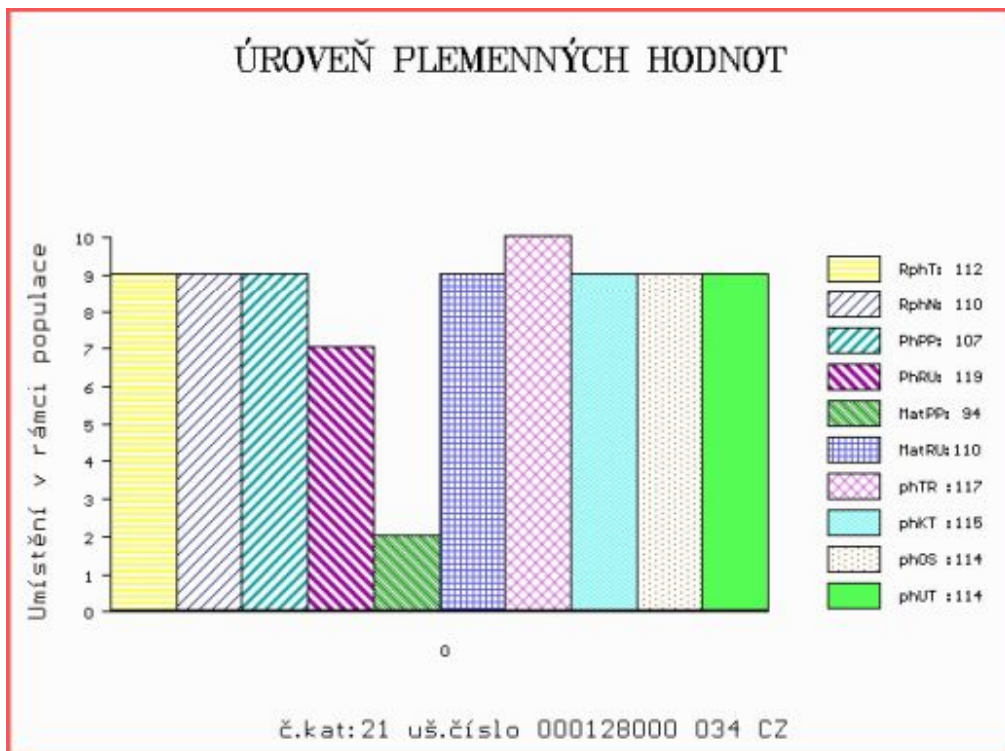

Číslo : 801890 052 CZ HARRY ZE STATKU Číslo katalogu 22
 Dat.nar. : 03.02.2021 Plemeno : T100 Charolais
 Chovatel : Zuzánek J.,ing,Bernartice
 Majitel : Zuzánek J.,ing,Bernartice

**OTL
znaky**

Rohy	Ataxie	Q204X	F94L	Nt821	C313Y
-	A/G	+/+	+/+	-	-

OOO 268 714 NECTARGERC 0397107142
 OO ZTI 554 UTOPIQUE 3533581663
 MOO 3598057406 FR OCEANIE 3598057406

OTEC ICH 822 GUETTA 8541877420
 OMO ZCH 809 PINAY 8552394134
 MO 8541871333 FR AMBIANCE 8541871333
 MMO 8541871214 FR TOMATE 8541871214

OOM ZTI 904 SESAME 5703388462
 OM ZIT 339 CASTOR 6146791641
 MOM 6146791345 FR TRAGEDIE 6146791345

MA 326684 952 CZ /3 ot BOHDANA ZE STATKU ET 413000326684952
 OMM ZCH 704 NATUR 3697010336
 MM 4522796 052 FR BELLE 4522796052
 MMM 4522790940 FR RACHELLE 4522790940

Vl.užit:nar: 44 *** kg ve 120d: 203 kg 210d: 350 kg 365d: 633 kg / kříž: 138 cm
 Přírůstek v testu : 2166 g / 99 přírůstek od narození: 1713 g / 107 šourek 42 cm
 Věk při ZV 448 dní aktuálně k 24.03.22 hmotnost: 753 kg výška v kříži: 146 cm

PLEMENNÉ HODNOTY

LINEARNÍ HODNOCENÍ

	pp	ru	pp	ru	TR	KT	OS	UT	Hmot	kříž	TR	KT	OS	UT	CE		
BÝK	PE	96	115	ME	98	120	101	106	107	107							
MATKA	PE	91	114	ME	98	123	107	109	109	111	982	153	28	23	24	9	84
OTEC	PE	97	115	ME	100	118	101	98	97	99	0	0	0	0	0	0	0

HODNOCEN: TR 10 / /10 KT / / OS / / UT Výsledek:

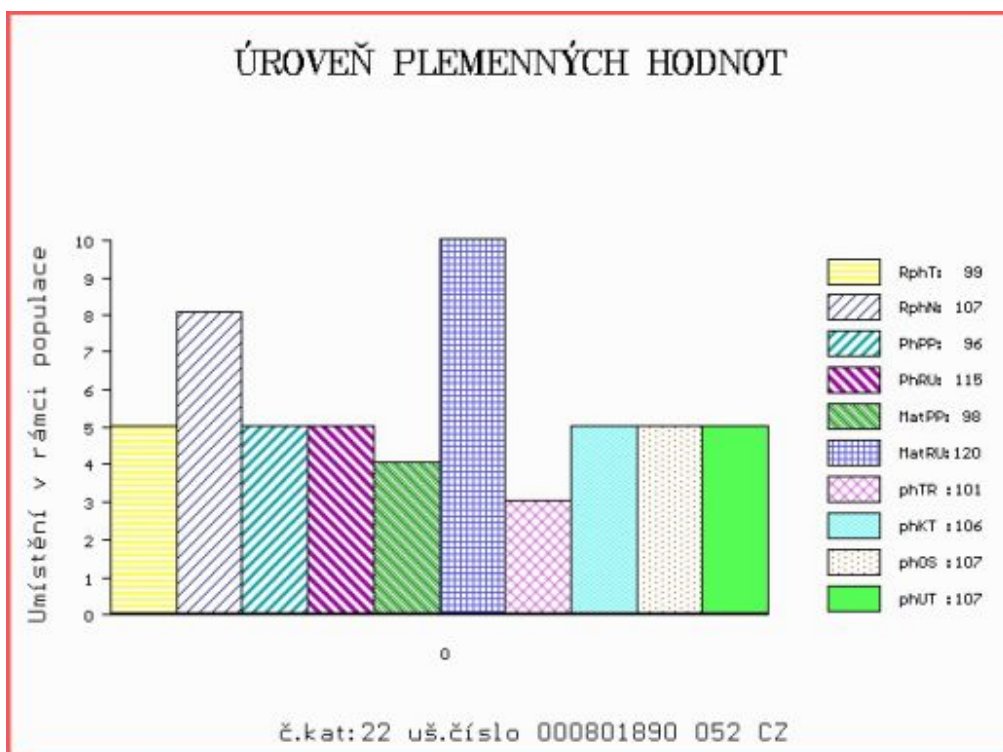

Číslo : **844639 053 CZ** **HARRY Z MOKRÝŠOVA** Číslo katalogu 23
 Dat.nar. : 03.02.2021 Plemeno : T100 Charolais
 Chovatel : Slavík Leoš, Mokrýšov
 Majitel : Slavík Leoš, Mokrýšov

**OTL
znaky**

Rohy	Ataxie	Q204X	F94L	Nt821	C313Y
-	G/G	+/+	F/+	-	-

OOO ZCH 807 OSTANI 8543362449
 OO 289 675 ARAGON 0802950149
 MOO 802949314 FR ROXELANE 0802949314

OTEC ICH 726 GIONO 2130301025
 OMO 289 676 PADIRAC 0310189483
 MO 2130304043 FR VIGNETTE 2130304043
 MMO 2101108742 FR STARELETTE 2101108742

OOM ZTI 391 BRESIL 5500797592
 OM ZTP 805 TONÍK ZEPO 020000621308053
 MOM 143728 511 CZ 020000143728511

MA 359358 953 CZ /4 ot BĀRA Z MOKRÝŠOVA 405000359358953
 OMM ZTI 092 TIGER AV SKALLTORP P 54899
 MM 182635 953 CZ P 405000182635953
 MMM 123683 953 CZ 405000123683953

Vl.užit:nar: 52 *** kg ve 120d: 283 kg 210d: 428 kg 365d: 624 kg / kříž: 142 cm
 Přírůstek v testu : 1400 g / 100 přírůstek od narození: 1543 g / 101 šourek 41 cm
 Věk při ZV 448 dní aktuálně k 24.03.22 hmotnost: 691 kg výška v kříži: 145 cm

PLEMENNÉ HODNOTY

LINEARNÍ HODNOCENÍ

	pp	ru	pp	ru	TR	KT	OS	UT	Hmot	kříž	TR	KT	OS	UT	CE
BÝK	PE	90 124	ME	90 105	112	108	106	108							
MATKA	PE	104 114	ME	90 130	108	93	89	93	852	145	21	22	21	7	71
OTEC	PE	87 119	ME	98 86	111	118	120	121	0	0	0	0	0	0	0

HODNOCEN: TR 10 / /10 KT / / OS / / UT Výsledek:

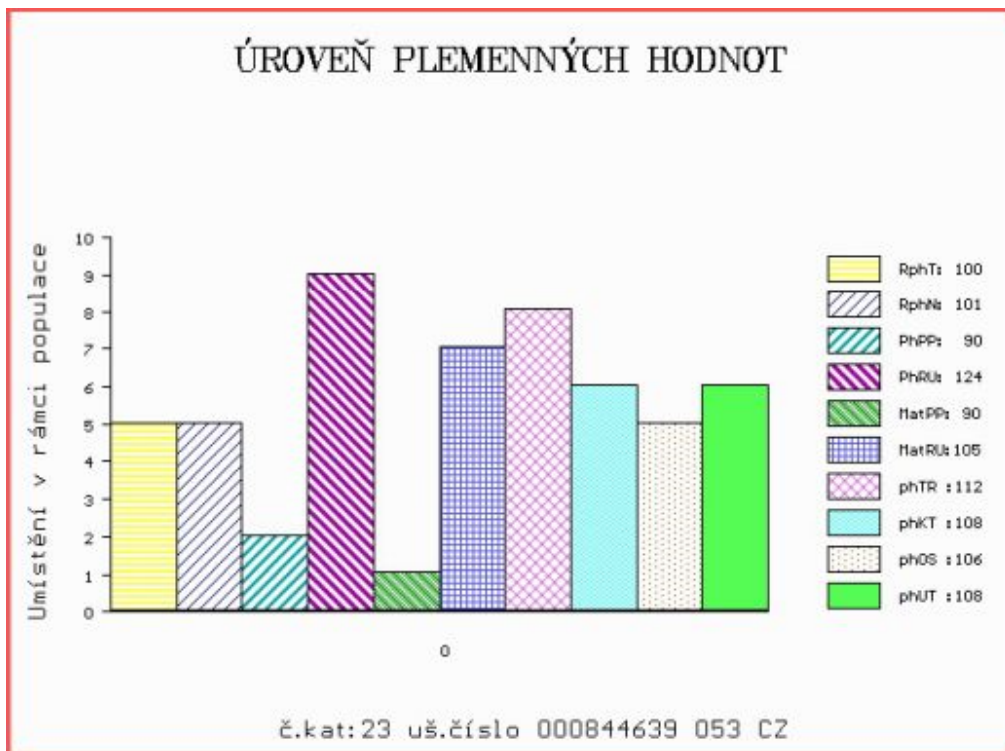

Číslo : 128001 034 CZ HUCUL DAÑHEL P* Číslo katalogu 24
 Dat.nar. : 04.02.2021 Plemeno : T100 Charolais
 Chovatel : Daňhel Miroslav, s.r.o.
 Majitel : Natural, spol s r.o.Hradištko

**OTL
znaky**

Rohy	Ataxie	Q204X	F94L	Nt821	C313Y
P*	G/G	+/+	F/+	-	-

OOO ZCH 807 OSTANI 8543362449
 OO 289 675 ARAGON 0802950149
 MOO 802949314 FR ROXELANE 0802949314

OTEC ICH 726 GIONO 2130301025
 OMO 289 676 PADIRAC 0310189483
 MO 2130304043 FR VIGNETTE 2130304043
 MMO 2101108742 FR STARELETTE 2101108742

OOM 272 545 TERNOIS 6204783245
 OM ZTI 900 ARTOIS 5810006623
 MOM 5811999070 FR PIN UP 5811999070

MA 476994 921 CZ /2 ot DARINA Z VESELÍČKA P 068000476994921
 OMM ZPT 221 VULKÁN Z VESELÍČKA 068000699485021
 MM 394184 921 CZ P 068000394184921
 MMM 270552 921 CZ P 068000270552921

Vl.užit:nar: 42 *** kg ve 120d: 200 kg 210d: 348 kg 365d: 584 kg / kříž: 138 cm
 Přírustek v testu : 1508 g / 113 přírustek od narození: 1460 g / 103 šourek 34 cm
 Věk při ZV 447 dní aktuálně k 24.03.22 hmotnost: 645 kg výška v kříži: 144 cm

PLEMENNÉ HODNOTY

LINEARNÍ HODNOCENÍ

	pp	ru	pp	ru	TR	KT	OS	UT	Hmot	kříž	TR	KT	OS	UT	CE		
BÝK	PE	95	126	ME	110	95	113	112	111	113							
MATKA	PE	103	131	ME	120	105	111	107	103	105	950	155	29	23	22	8	82
OTEC	PE	87	119	ME	98	86	111	118	120	121	0	0	0	0	0	0	0

HODNOCEN: TR 10 / / 9 KT / / OS / / UT Výsledek:

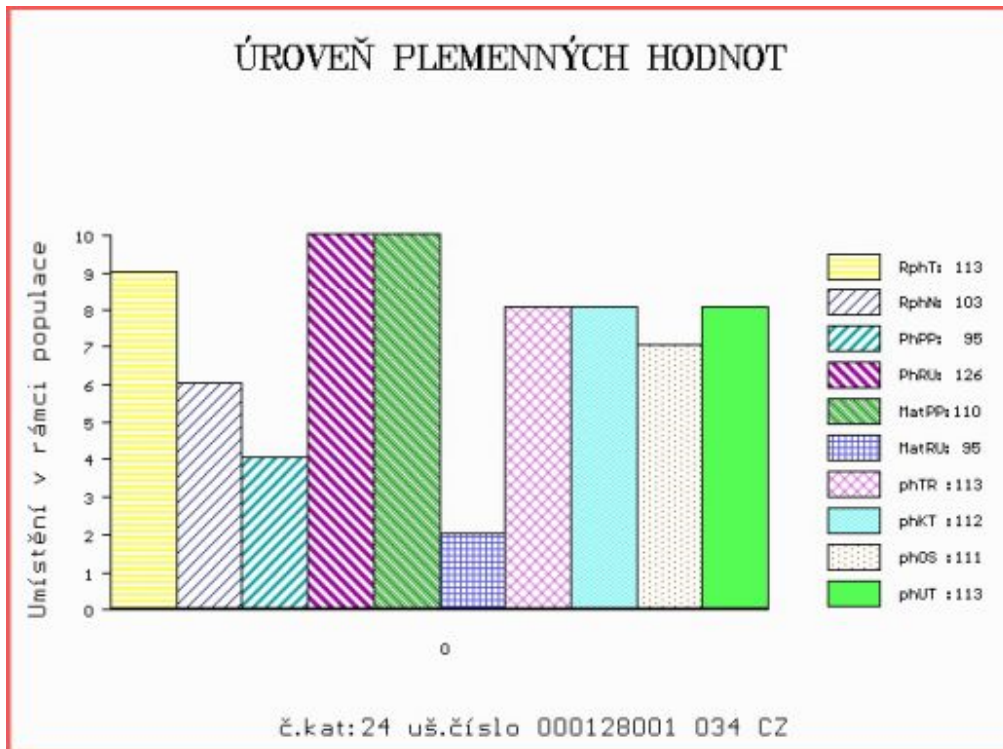

Číslo : **61532 035 CZ HONOR DH** Číslo katalogu 25
 Dat.nar. : 05.02.2021 Plemeno : T100 Charolais
 Chovatel : Lacina Jiří, Dlouhé Hradiště
 Majitel : Lacina Jiří, Dlouhé Hradiště

**OTL
znaky**

Rohy	Ataxie	Q204X	F94L	Nt821	C313Y
-	A/G	+/+	+/+	-	-

OOO ZCH 952 JOCRISSE 8594102027
 OO ZTI 899 BASTION 1001837008
 MOO 1001832311 FR TOUPIE 1001832311

OTEC ZIT 782 HONORABLE 7121533020
 OMO ZCH 806 HABIT 7992101442
 MO 7121036210 FR BONDE 7121036210
 MMO 7121023944 FR USHUAIA 7121023944

OOM ZIT 335 AZELIER 8543362803
 OM ZIT 857 JURISTE 4516404178
 MOM 4516409315 FR ETOILE 4516409315

MA 579338 932 CZ /1 ot EDINA DH 393000579338932
 OMM 268 019 OEILLET 7998103010
 MM 8531121 426 FR EDINA 8531121426
 MMM 8531121184 FR BARDANE 8531121184

Vl.užit:nar: 40 *** kg ve 120d: 220 kg 210d: 349 kg 365d: 567 kg / kříž: 132 cm
 Přírůstek v testu : 1608 g / 118 přírůstek od narození: 1464 g / 122 šourek 40 cm
 Věk při ZV 446 dní aktuálně k 24.03.22 hmotnost: 643 kg výška v kříži: 139 cm

PLEMENNÉ HODNOTY

LINEARNÍ HODNOCENÍ

	pp	ru	pp	ru	TR	KT	OS	UT	Hmot	kříž	TR	KT	OS	UT	CE		
BÝK	PE	107	119	ME	101	117	106	111	110	111							
MATKA	PE	103	119	ME	95	115	107	114	114	114	848	144	23	22	21	8	74
OTEC	PE	99	119	ME	109	118	108	116	116	115	0	0	0	0	0	0	0

HODNOCEN: TR 8 / / 9 KT / / OS / / UT Výsledek:

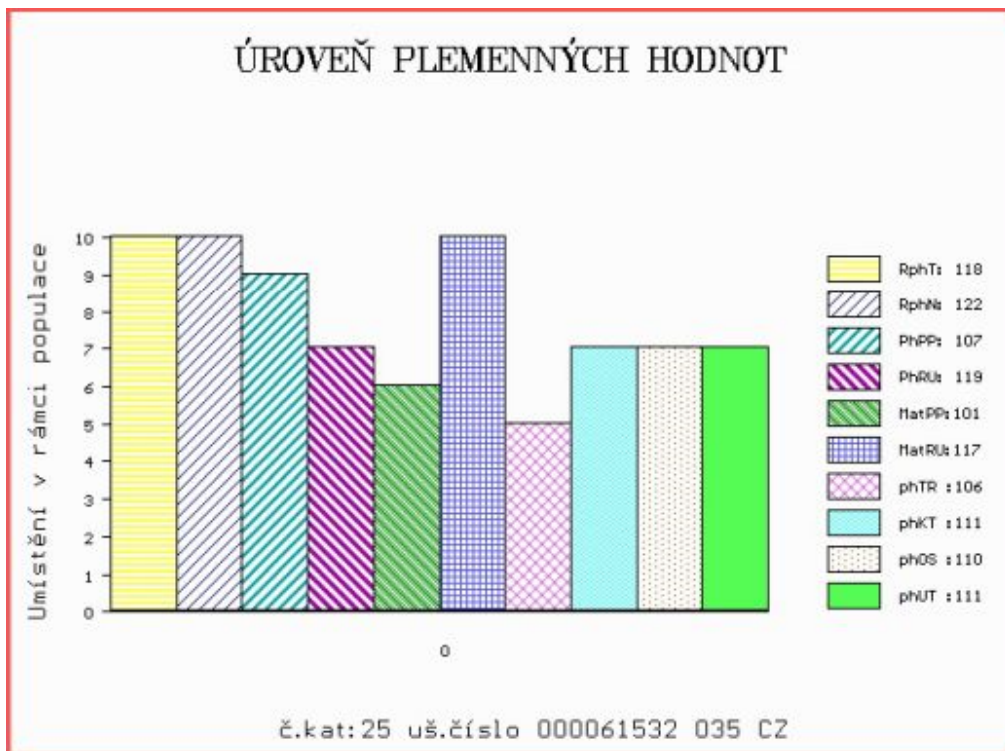

Číslo : 887428 053 CZ HONZA Z CHOTČE R* Číslo katalogu 26
 Dat.nar. : 06.02.2021 Plemeno : T100 Charolais
 Chovatel : Řehounek Vít,ing.,Choteč
 Majitel : Natural, spol s r.o.Hradištko

**OTL
znaky**

Rohy	Ataxie	Q204X	F94L	Nt821	C313Y
R*	G/G	MH/+	+/+	-	-

OOO	ZIT 333	UNIBLOC	7121423579
OO	ZIT 336	FALCON	2140851106
MOO	2140853071	FR COTE DOR	2140853071

OTEC	ICH	094	BAUER SMILOVSKÝ	128000918378061
OMO	ZTI 662	DUNLOP	0801705044	
MO	443667 961	CZ VRÁNA SMILOVSKÁ	128000443667961	
MMO	263840 961	CZ	128000263840961	

OOM	ZCH 387	HARRISON RJ	2292103631
OM	ZTI 442	SNOOPY	5232801219
MOM	5294075519	FR JOSEPHA	5294075519

MA	271909 953 CZ	/8 ot	388000271909953
OMM	ZCH 449	LAUREL	7195122401
MM	123432 953	CZ	388000123432953
MMM	116142 506	CZ KARLA Z CHOTČE	132000116142506

Vl.užit:nar: 49 *** kg ve 120d: 218 kg 210d: 340 kg 365d: 601 kg / kříž: 129 cm
 Přírůstek v testu : 2191 g / 92 přírůstek od narození: 1550 g / 96 šourek 35 cm
 Věk při ZV 445 dní aktuálně k 24.03.22 hmotnost: 686 kg výška v kříži: 134 cm

PLEMENNÉ HODNOTY

LINEARNÍ HODNOCENÍ

	pp	ru	pp	ru	TR	KT	OS	UT	Hmot	kříž	TR	KT	OS	UT	CE		
BÝK	PE	100	120	ME	106	99	97	109	113	110							
MATKA	PE	95	116	ME	105	103	100	115	118	115	780	141	20	19	19	7	65
OTEC	PE	108	123	ME	105	97	107	113	116	114	717	138	25	21	23	8	77

HODNOCEN: TR 5 / /10 KT / / OS / / UT Výsledek:

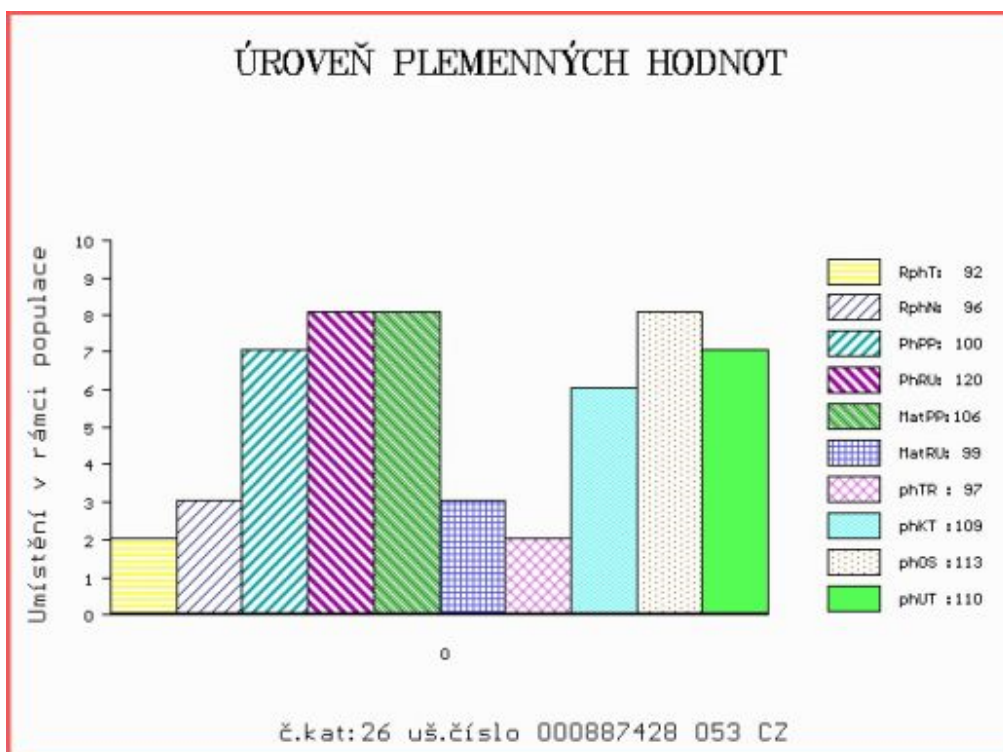

Číslo : 844640 053 CZ HENRY Z MOKRÝŠOVA Číslo katalogu 27
 Dat.nar. : 09.02.2021 Plemeno : T100 Charolais
 Chovatel : Slavík Leoš, Mokrýšov
 Majitel : Slavík Leoš, Mokrýšov

**OTL
znaky**

Rohy	Ataxie	Q204X	F94L	Nt821	C313Y
-	A/G	MH/+	F/+	-	-

OOO ZCH 807 OSTANI 8543362449
 OO 289 675 ARAGON 0802950149
 MOO 802949314 FR ROXELANE 0802949314

OTEC ICH 726 GIONO 2130301025
 OMO 289 676 PADIRAC 0310189483
 MO 2130304043 FR VIGNETTE 2130304043
 MMO 2101108742 FR STARELETTE 2101108742

OOM ZCH 701 NOVOTEL 5897127519
 OM ZTI 083 VITTOZ RJ 4240974109
 MOM 7189120527 FR EPOPEE 7189120527

MA 274912 953 CZ /7 ot VENDULKA Z MOKRÝŠOVA 405000274912953
 OMM ZCH 646 KOLORÁDO 132586110212
 MM 123683 953 CZ 405000123683953
 MMM 9140 417 CZ 143417009140

Vl.užit:nar: 55 *** kg ve 120d: 284 kg 210d: 441 kg 365d: 652 kg / kříž: 140 cm
 Přírustek v testu : 1300 g / 104 přírustek od narození: 1576 g / 99 šourek 37 cm
 Věk při ZV 442 dní aktuálně k 24.03.22 hmotnost: 698 kg výška v kříži: 146 cm

PLEMENNÉ HODNOTY

LINEARNÍ HODNOCENÍ

	pp	ru	pp	ru	TR	KT	OS	UT	Hmot	kříž	TR	KT	OS	UT	CE
BÝK PE	84	124	ME	101	103	115	119	120	121						
MATKA PE	98	108	ME	108	130	107	106	107	107	840	146	25	20	20	7 72
OTEC PE	87	119	ME	98	86	111	118	120	121	0	0	0	0	0	0

HODNOCEN: TR 10 / /10 KT / / OS / / UT Výsledek:

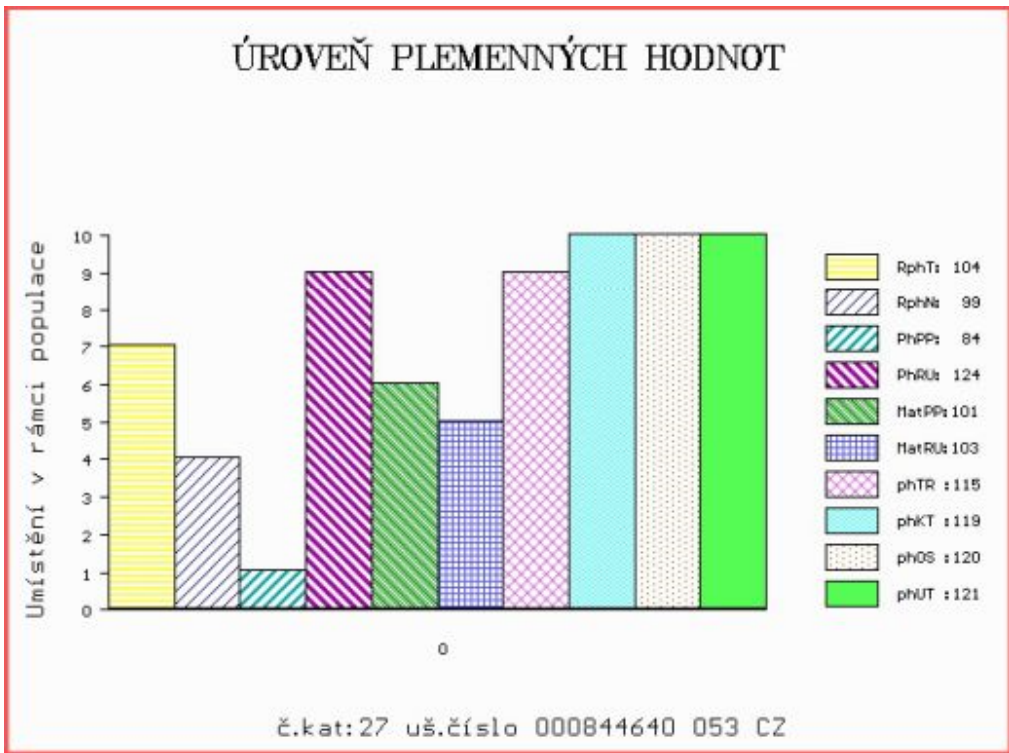

Číslo : **61533 035 CZ HARRY DH** Číslo katalogu 28
 Dat.nar. : 11.02.2021 Plemeno : T100 Charolais
 Chovatel : Lacina Jiří, Dlouhé Hradiště
 Majitel : Lacina Jiří, Dlouhé Hradiště

**OTL
znaky**

Rohy	Ataxie	Q204X	F94L	Nt821	C313Y
-	G/G	+/+	+/+	-	-

OOO 268 936 UNESCO RR3 8583102549
 OO ZCH 952 JOCRISSE 8594102027
 MOO 8578100765 FR OLYMPIADE R4S 8578100765

OTEC ZTI 899 BASTION 1001837008
 OMO ZCH 516 MAGENTA 4296105603
 MO 1001832311 FR TOUPIE 1001832311
 MMO 1091101102 FR GOURMANDE 1091101102

OOM 272 545 TERNOIS 6204783245
 OM ZTI 900 ARTOIS 5810006623
 MOM 5811999070 FR PIN UP 5811999070

MA 505018 932 CZ /1 ot EBENE DH 393000505018932
 OMM ZCH 701 NOVOTEL 5897127519
 MM 425114 932 CZ BABSÝ DH 393000425114932
 MMM 108576 932 CZ 393000108576932

Vl.užit:nar: **45** *** kg ve 120d: **233** kg 210d: **368** kg 365d: **623** kg / kříž: **136** cm
 Přírustek v testu : **1916 g / 143** přírustek od narození: **1675 g / 147** šourek **42** cm
 Věk při ZV **440** dní aktuálně k 24.03.22 hmotnost: **725** kg výška v kříži: **140** cm

PLEMENNÉ HODNOTY

LINEARNÍ HODNOCENÍ

	pp	ru	pp	ru	TR	KT	OS	UT	Hmot	kříž	TR	KT	OS	UT	CE		
BÝK	PE	96	126	ME	108	110	111	116	115	116							
MATKA	PE	92	120	ME	120	111	115	111	107	111	852	149	25	21	19	7	72
OTEC	PE	103	122	ME	89	114	114	121	120	120	0	0	0	0	0	0	0

HODNOCEN: TR 8 / /10 KT / / OS / / UT Výsledek:

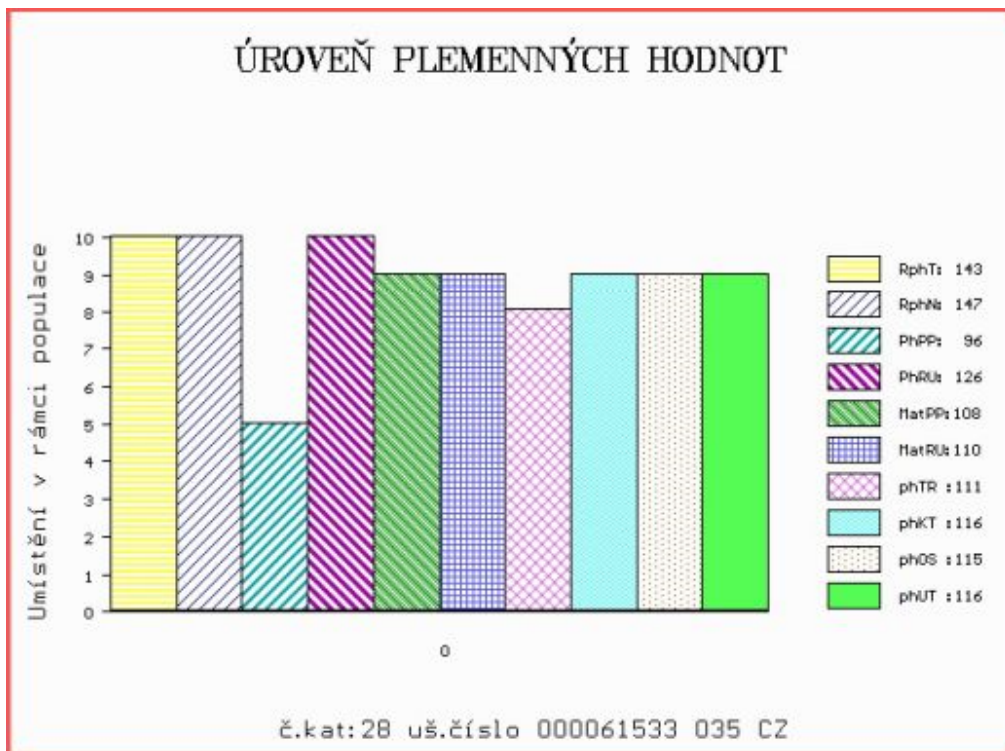

Číslo : **889483 053 CZ** **HIT Z ČACHNOVA R*** Číslo katalogu 29
 Dat.nar. : 13.02.2021 Plemeno : T100 Charolais
 Chovatel : Cach Josef ml., Čachnov
 Majitel : Natural, spol s r.o.Hradištko

**OTL
znaky**

Rohy	Ataxie	Q204X	F94L	Nt821	C313Y
R*	G/G	+/+	+/+	-	-

OOO ZCH 952 JOCRISSE 8594102027
 OO ZTI 899 BASTION 1001837008
 MOO 1001832311 FR TOUPIE 1001832311

OTEC ICH 493 CLIP DASO 489000588838041

OMO ZTP 757 TĚZE 116000690967061
 MO 175850 941 CZ ANDOLINA DASO 489000175850941
 MMO 150848 941 CZ P 489000150848941

OOM ZCH 942 UNICO SC PP 7121333571
 OM ZTI 481 RÝŠA AGROCHYT ET P 391000630903061
 MOM 193684 961 CZ HERA AGROCHYT 391000193684961

MA 384939 953 CZ /3 ot R* 499000384939953

OMM ZTI 699 SMITH SMILOVSKÝ 128000640715061
 MM 309643 953 CZ 094000309643953
 MMM 2100 417 CZ 094417002100

Vl.užit:nar: **49 *** kg ve 120d: **187 kg** 210d: **322 kg** 365d: **531 kg** / kříž: **132 cm**
 Přírůstek v testu : **1441 g / 109** přírůstek od narození: **1324 g / 115** šourek **37 cm**
 Věk při ZV **438** dní aktuálně k 24.03.22 hmotnost: **584 kg** výška v kříži: **140 cm**

PLEMENNÉ HODNOTY

LINEARNÍ HODNOCENÍ

	pp	ru	pp	ru	TR	KT	OS	UT	Hmot	kříž	TR	KT	OS	UT	CE
BÝK	PE	94	107	ME	93	112	99	97	96	97					
MATKA	PE	100	93	ME	99	110	93	94	95	94	850	149	23	20	7 70
OTEC	PE	83	126	ME	83	109	110	103	100	103	694	139	26	21	22 8 77

HODNOCEN: TR 8 / / 7 KT / / OS / / UT Výsledek:

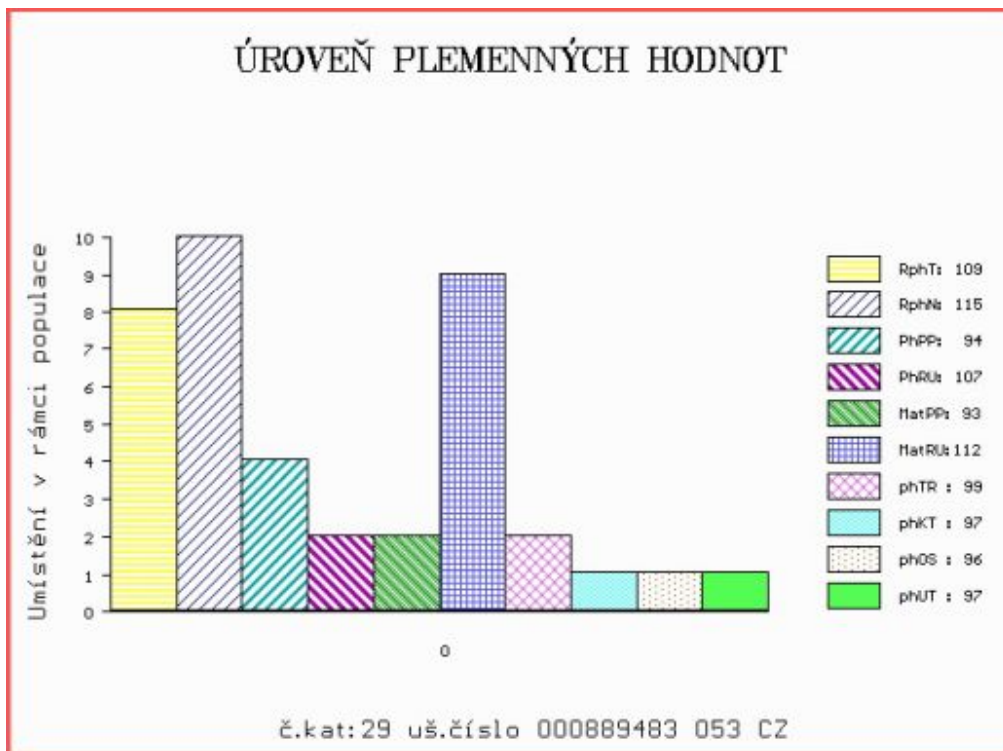

Číslo : **844641 053 CZ** **HAGRID Z MOKRÝŠOVA R*** Číslo katalogu 30
 Dat.nar. : 14.02.2021 Plemeno : T100 Charolais
 Chovatel : Slavík Leoš, Mokrýšov
 Majitel : Slavík Leoš, Mokrýšov

**OTL
znaky**

Rohy	Ataxie	Q204X	F94L	Nt821	C313Y
R*	G/G	+/+	+/+	-	-

OOO ZTI 899 BASTION 1001837008
 OO ZIT 782 HONORABLE 7121533020
 MOO 7121036210 FR BONDE 7121036210

OTEC ITI 059 MONOI 7122187561
 OMO 291 523 VITAL 7121514241
 MO 7121602552 FR HABANA 7121602552
 MMO 7121193714 FR UNITY 7121193714

OOM ZTI 558 CARNOT SC P 2148228331
 OM ZIT 088 ÚMA BOVET ET P 069000638994053
 MOM 146606 511 CZ LUNA BOVET 069000146606511

MA 359360 953 CZ /2 ot BRANKA Z MOKRÝŠOVA P 405000359360953
 OMM ZCH 806 HABIT 7992101442
 MM 256234 953 CZ UZDA Z MOKRÝŠOVA 405000256234953
 MMM 123685 953 CZ 405000123685953

Vl.užit:nar: **49 ***** kg ve 120d: **262** kg 210d: **402** kg 365d: **619** kg / kříž: **140** cm
 Přírůstek v testu : **1458 g / 110** přírůstek od narození: **1553 g / 107** šourek **39** cm
 Věk při ZV **437** dní aktuálně k 24.03.22 hmotnost: **675** kg výška v kříži: **146** cm

PLEMENNÉ HODNOTY

LINEARNÍ HODNOCENÍ

	pp	ru	pp	ru	TR	KT	OS	UT	Hmot	kříž	TR	KT	OS	UT	CE		
BÝK	PE	99	123	ME	101	110	116	108	105	108							
MATKA	PE	88	112	ME	92	125	104	105	105	106	897	151	26	22	22	8	78
OTEC	PE	102	115	ME	107	104	109	108	106	107	0	0	0	0	0	0	0

HODNOCEN: TR 10 / /10 KT / / OS / / UT Výsledek:

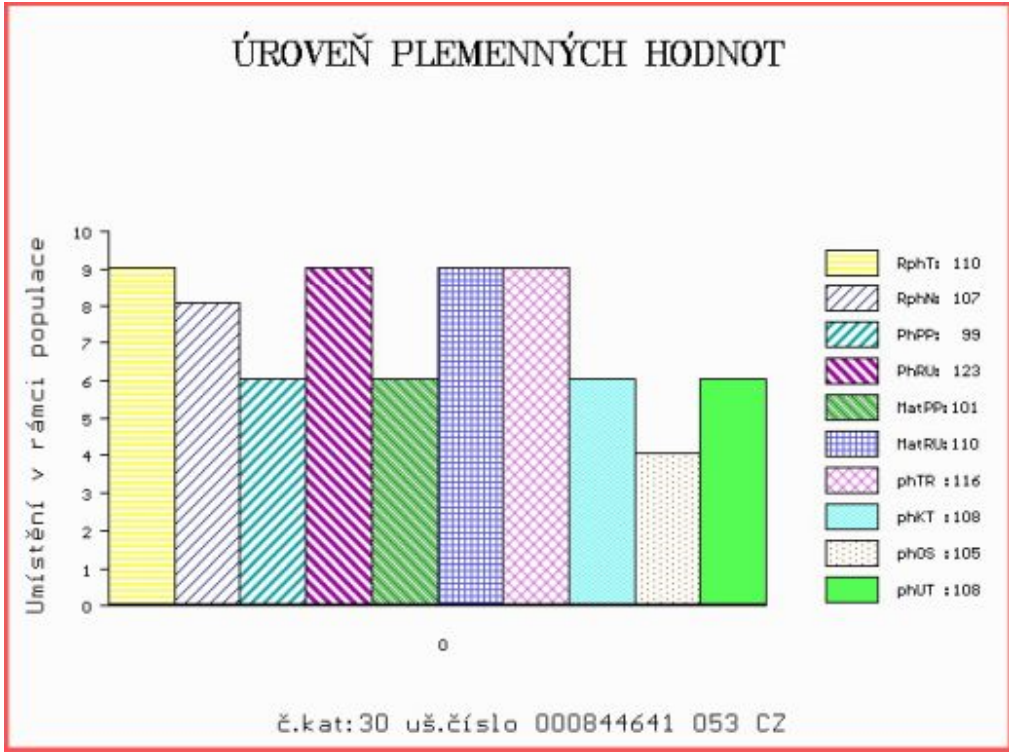

Číslo : 889484 053 CZ HOP Z ČACHNOVA R* Číslo katalogu 31
 Dat.nar. : 16.02.2021 Plemeno : T100 Charolais
 Chovatel : Cach Josef ml., Čachnov
 Majitel : Natural, spol s r.o.Hradištko

**OTL
znaky**

Rohy	Ataxie	Q204X	F94L	Nt821	C313Y
R*	G/G	+/+	+/+	-	-

OOO ZCH 952 JOCRISSE 8594102027
 OO ZTI 899 BASTION 1001837008
 MOO 1001832311 FR TOUPIE 1001832311

OTEC ICH 493 CLIP DASO 489000588838041

OMO ZTP 757 TĚZE 116000690967061
 MO 175850 941 CZ ANDOLINA DASO 489000175850941
 MMO 150848 941 CZ P 489000150848941

OOM ZTI 044 VIRTUEL RJC 7121124820
 OM ZTI 699 SMITH SMILOVSKÝ 128000640715061
 MOM 34239 961 CZ 128000034239961

MA 309728 953 CZ /5 ot 499000309728953

OMM CHP 382 INDUS 094583109601
 MM 188729 953 CZ 094000188729953
 MMM 110604 504 CZ 120504110604

Vl.užit:nar: 49 * kg ve 120d: 185 kg 210d: 339 kg 365d: 545 kg / kříž: 140 cm
 Přírustek v testu : 1575 g / 112 přírustek od narození: 1372 g / 116 šourek 47 cm
 Věk při ZV 435 dní aktuálně k 24.03.22 hmotnost: 599 kg výška v kříži: 141 cm

PLEMENNÉ HODNOTY

LINEARNÍ HODNOCENÍ

	pp	ru	pp	ru	TR	KT	OS	UT	Hmot	kříž	TR	KT	OS	UT	CE		
BÝK	PE	95	108	ME	89	110	105	101	99	101							
MATKA	PE	102	101	ME	90	103	94	92	93	92	740	142	20	19	18	7	64
OTEC	PE	83	126	ME	83	109	110	103	100	103	694	139	26	21	22	8	77

HODNOCEN: TR 9 / / 8 KT / / OS / / UT Výsledek:

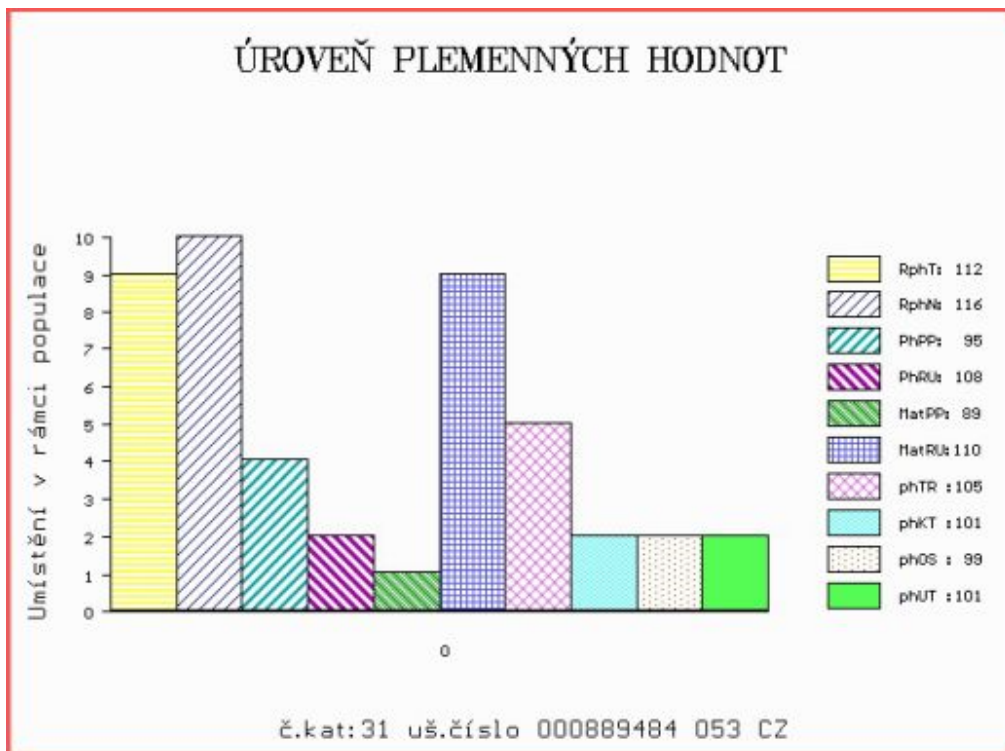

Číslo : **889485 053 CZ** **HOUBA Z ČACHNOVA R*** Číslo katalogu 32
 Dat.nar. : 17.02.2021 Plemeno : T100 Charolais
 Chovatel : Cach Josef ml., Čachnov
 Majitel : Cach, Čachnov + Natural, spol. s.r.o.

**OTL
znaky**

Rohy	Ataxie	Q204X	F94L	Nt821	C313Y
R*	G/G	+/+	+/+	-	-

OOO	ZCH 952	JOCRISSE	8594102027
OO	ZTI 899	BASTION	1001837008
MOO	1001832311	FR TOUPIE	1001832311

OTEC	ICH	493	CLIP DASO	489000588838041
OMO	ZTP 757	TÉZE	116000690967061	
MO	175850 941	CZ ANDOLINA DASO	489000175850941	
MMO	150848 941	CZ P	489000150848941	

OOM	ZCH 942	UNICO SC PP	7121333571
OM	ZTI 481	RÝŠA AGROCHYT ET P	391000630903061
MOM	193684 961	CZ HERA AGROCHYT	391000193684961

MA	364081 953 CZ	/3	ot G/G +/+ P*	499000364081953
OMM	ZCH 978	MAXIM SMILOVSKÝ	128000196106061	
MM	188737 953	CZ	094000188737953	
MMM	126033 503	CZ	094000126033503	

Vl.užit:nar: **49 *** kg ve 120d: **187 kg** 210d: **329 kg** 365d: **567 kg** / kříž: **136 cm**
 Přírůstek v testu : **1850 g / 109** přírůstek od narození: **1425 g / 115** šourek **42 cm**
 Věk při ZV **434** dní aktuálně k 24.03.22 hmotnost: **619 kg** výška v kříži: **138 cm**

PLEMENNÉ HODNOTY

LINEARNÍ HODNOCENÍ

	pp	ru	pp	ru	TR	KT	OS	UT	Hmot	kříž	TR	KT	OS	UT	CE
BÝK	PE	95	111	ME	94	110	99	100	100	101					
MATKA	PE	103	95	ME	102	111	101	103	105	105	790	148	21	20	7 68
OTEC	PE	83	126	ME	83	109	110	103	100	103	694	139	26	21 22	8 77

HODNOCEN: TR 8 / / 9 KT / / OS / / UT Výsledek:

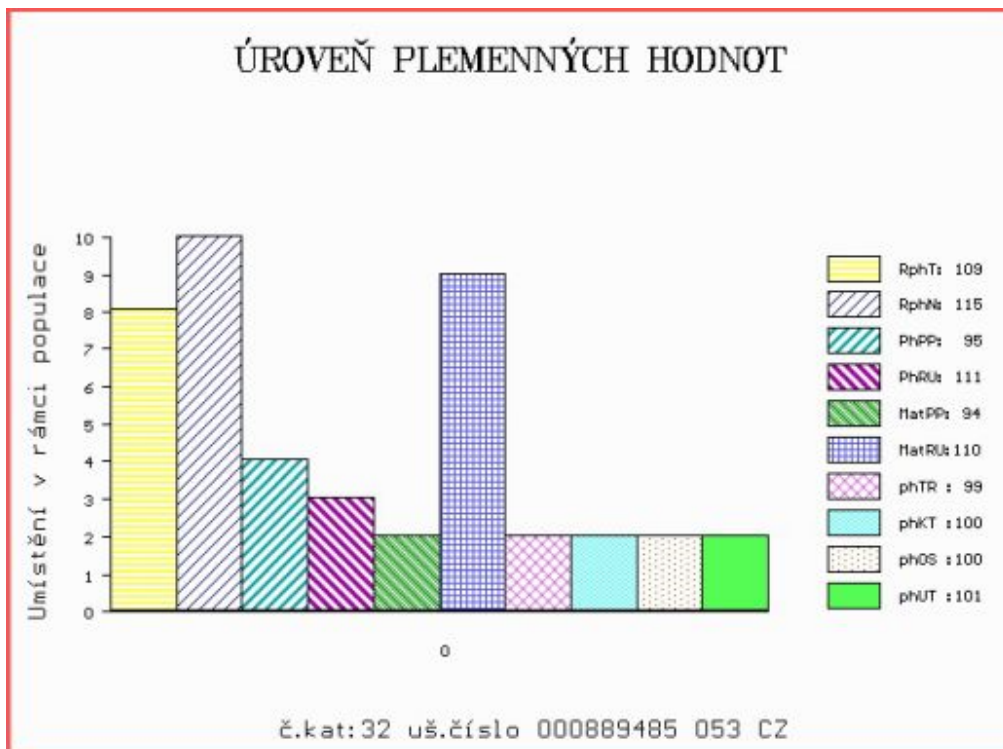

Číslo : 793524 081 CZ HÁC ZE STRÁNIKA P* Číslo katalogu 33
 Dat.nar. : 24.02.2021 Plemeno : T100 Charolais
 Chovatel : Indrák Kamil, Hodslavice
 Majitel : Indrák Kamil, Hodslavice

**OTL
znaky**

Rohy	Ataxie	Q204X	F94L	Nt821	C313Y
P*	G/G	+/+	+/+	-	-

OOO ZCH 703 NECESSAIRE 6327793880
 OO ZIT 100 VOLTAIRE 4522794020
 MOO 4522791051 FR SAVANE 4522791051

OTEC ZIT 812 ATLAS Z MEZIBOŘÍ 017000871472061

OMO ZCH 806 HABIT 7992101442
 MO 490934 961 CZ ULJANA Z MEZIBOŘÍ 017000490934961
 MMO 344607 961 CZ ROXANA Z MEZIBOŘÍ 017000344607961

OOM ZCH 450 LE REBEL 3695100770
 OM ZTI 085 VIRGIL SC P 4240983344
 MOM 7121400365 FR RONDELLE P 7121400365

MA 232298 981 CZ /6 ot ZUZANKA ZE STRÁNIKA P 448000232298981

OMM ZTI 060 NORMEN CHPS P 310000102096021
 MM 148550 981 CZ RENATA 410000148550981
 MMM 116357 705 CZ 010705116357

Vl.užit:nar: 45 *** kg ve 120d: 283 kg 210d: 424 kg 365d: 683 kg / kříž: 142 cm
 Přírustek v testu : 1466 g / 105 přírustek od narození: 1712 g / 99 šourek 43 cm
 Věk při ZV 427 dní aktuálně k 24.03.22 hmotnost: 718 kg výška v kříži: 143 cm

PLEMENNÉ HODNOTY

LINEARNÍ HODNOCENÍ

	pp	ru	pp	ru	TR	KT	OS	UT	Hmot	kříž	TR	KT	OS	UT	CE		
BÝK	PE	100	130	ME	103	107	124	115	112	115							
MATKA	PE	98	101	ME	119	122	103	102	102	103	760	150	26	19	18	6	69
OTEC	PE	106	130	ME	84	105	110	113	115	115	704	142	27	23	24	7	81

HODNOCEN: TR 10 / /10 KT / / OS / / UT Výsledek:

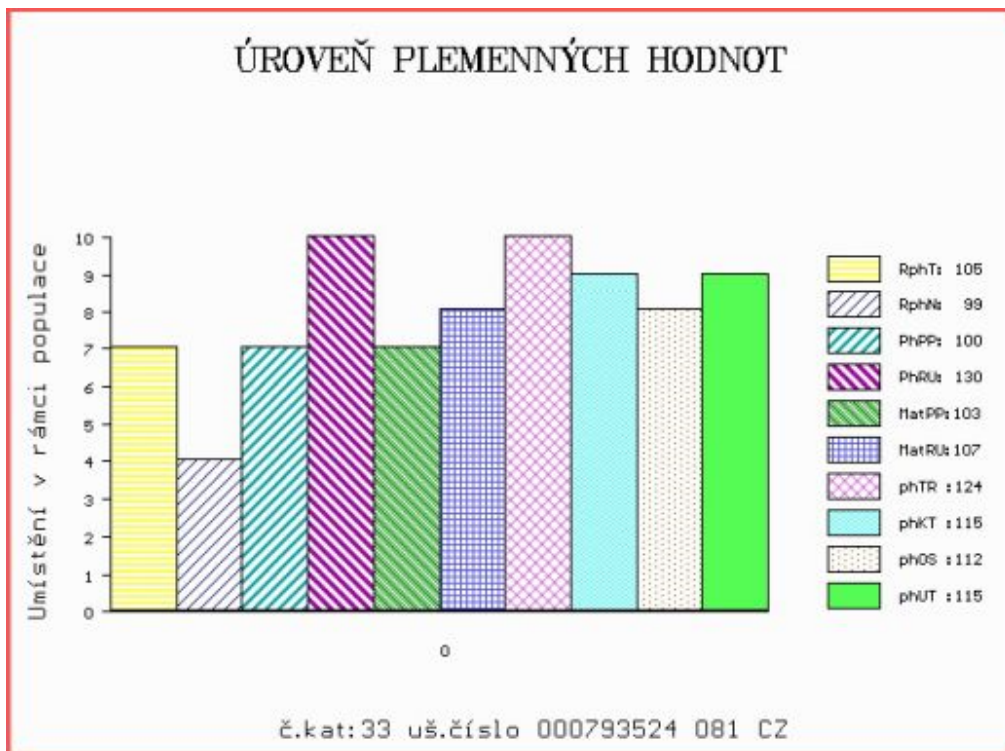

Číslo : 801899 052 CZ HERKULES ZE STATKU Číslo katalogu 34
 Dat.nar. : 24.02.2021 Plemeno : T100 Charolais
 Chovatel : Zuzánek J.,ing,Bernartice
 Majitel : Zuzánek J.,ing,Bernartice

**OTL
znaky**

Rohy	Ataxie	Q204X	F94L	Nt821	C313Y
-	G/G	+/+	+/+	-	-

OOO 268 714 NECTARGERC 0397107142
 OO ZTI 554 UTOPIQUE 3533581663
 MOO 3598057406 FR OCEANIE 3598057406

OTEC ICH 822 GUETTA 8541877420
 OMO ZCH 809 PINAY 8552394134
 MO 8541871333 FR AMBIANCE 8541871333
 MMO 8541871214 FR TOMATE 8541871214

OOM ZCH 701 NOVOTEL 5897127519
 OM ZTI 083 VITTOZ RJ 4240974109
 MOM 7189120527 FR EPOPEE 7189120527

MA 306362 952 CZ /4 ot ANETA ZE STATKU ET 413000306362952
 OMM 267 415 SACRECOEUR 7121361749
 MM 7121384 761 FR VIVE 7121384761
 MMM 7196390329 FR MAYA 7196390329

Vl.užit:nar: 41 *** kg ve 120d: 216 kg 210d: 361 kg 365d: 649 kg / kříž: 141 cm
 Přírůstek v testu : 1716 g / 106 přírůstek od narození: 1639 g / 106 šourek 40 cm
 Věk při ZV 427 dní aktuálně k 24.03.22 hmotnost: 685 kg výška v kříži: 143 cm

PLEMENNÉ HODNOTY

LINEARNÍ HODNOCENÍ

	pp	ru	pp	ru	TR	KT	OS	UT	Hmot	kříž	TR	KT	OS	UT	CE		
BÝK	PE	100	123	ME	108	104	103	105	105	106							
MATKA	PE	98	108	ME	122	100	98	104	106	105	822	148	22	23	22	8	75
OTEC	PE	97	115	ME	100	118	101	98	97	99	0	0	0	0	0	0	0

HODNOCEN: TR 10 / /10 KT / / OS / / UT Výsledek:

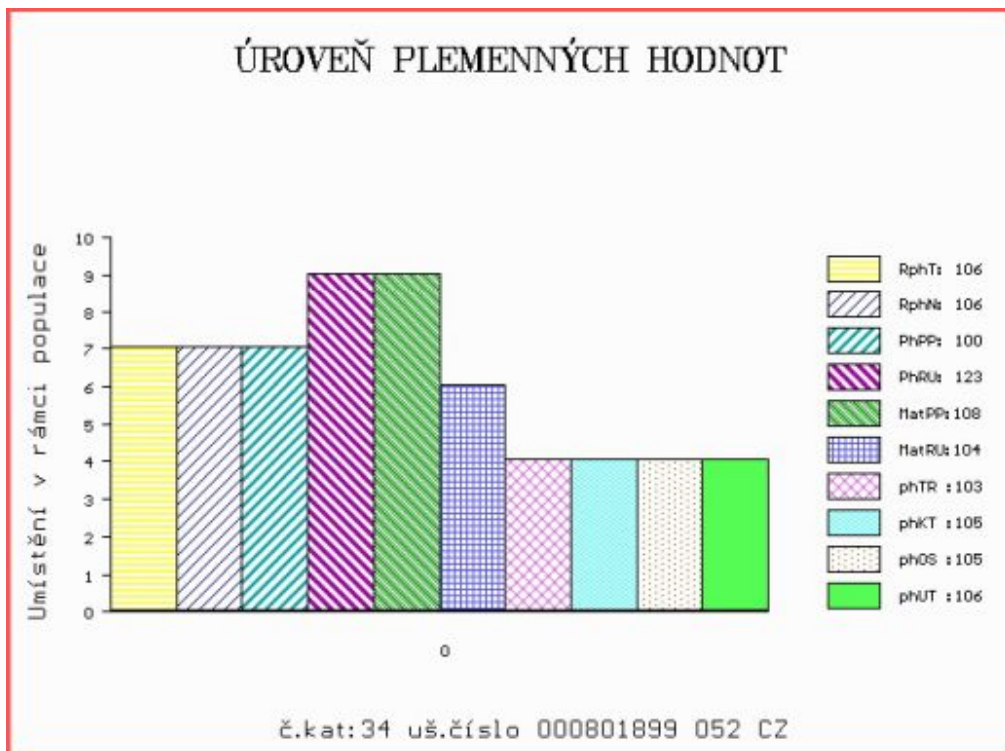

Číslo : 801900 052 CZ HUBERT ZE STATKU Číslo katalogu 35
 Dat.nar. : 26.02.2021 Plemeno : T100 Charolais
 Chovatel : Zuzánek J.,ing,Bernartice
 Majitel : Zuzánek J.,ing,Bernartice

**OTL
znaky**

Rohy	Ataxie	Q204X	F94L	Nt821	C313Y
-	G/G	+/+	+/+	-	-

OOO ZTI 554 UTOPIQUE 3533581663
 OO ICH 822 GUETTA 8541877420
 MOO 8541871333 FR AMBIANCE 8541871333

OTEC ITI 154 OLIVER 8907459024

OMO ZIT 520 FRONSAC 4522791134
 MO 8907423033 FR INDONESIE 8907423033
 MMO 4513536604 FR ARITA 4513536604

OOM ZCH 701 NOVOTEL 5897127519
 OM ZTI 083 VITTOZ RJ 4240974109
 MOM 7189120527 FR EPOPEE 7189120527

MA 282330 952 CZ /3 ot ZULFILA ZE STATKU ET 413000282330952

OMM ZCH 451 GENK 1891101481
 MM 8520565 333 FR ULFILA 8520565333
 MMM 89483 214 CZ

Vl.užit:nar: 44 *** kg ve 120d: 194 kg 210d: 340 kg 365d: 636 kg / kříž: 140 cm
 Přírustek v testu : 2258 g / 103 přírustek od narození: 1680 g / 103 šourek 41 cm
 Věk při ZV 425 dní aktuálně k 24.03.22 hmotnost: 701 kg výška v kříži: 142 cm

PLEMENNÉ HODNOTY

LINEARNÍ HODNOCENÍ

	pp	ru	pp	ru	TR	KT	OS	UT	Hmot	kříž	TR	KT	OS	UT	CE		
BÝK	PE	90	110	ME	104	106	97	100	101	100							
MATKA	PE	86	102	ME	106	111	98	104	106	104	844	146	21	22	23	8	74
OTEC	PE	88	107	ME	106	106	101	103	104	104	920	144	26	23	23	8	80

HODNOCEN: TR 10 / /10 KT / / OS / / UT Výsledek:

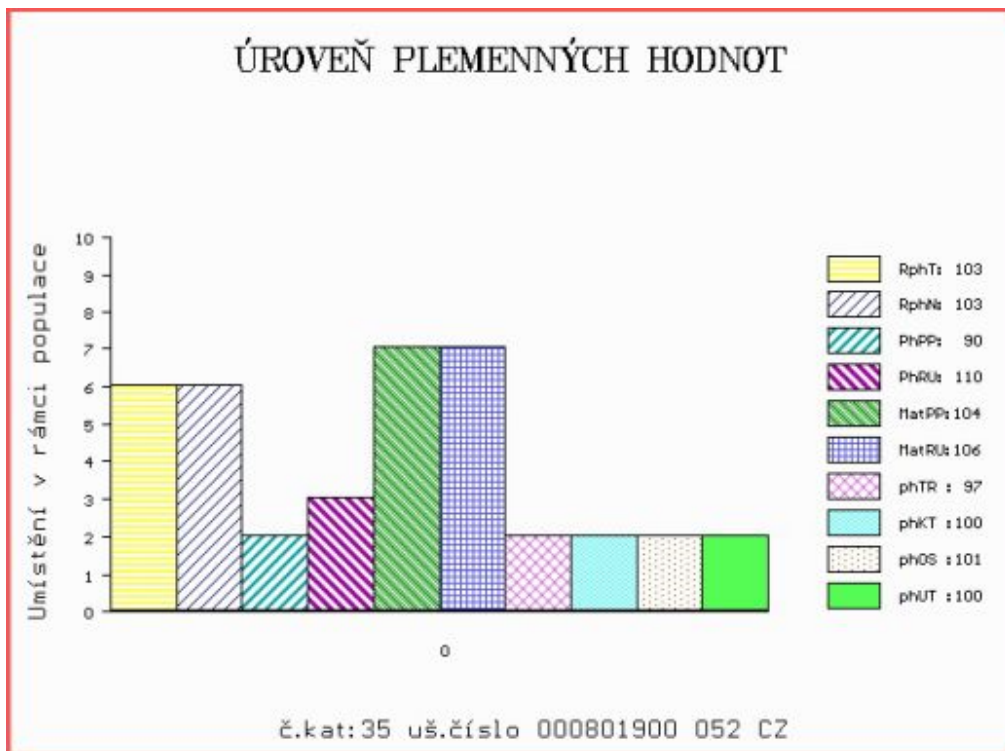

Číslo : **61537 035 CZ HASAN DH** Číslo katalogu 36
 Dat.nar. : 01.03.2021 Plemeno : T100 Charolais
 Chovatel : Lacina Jiří, Dlouhé Hradiště
 Majitel : Lacina Jiří, Dlouhé Hradiště

**OTL
znaky**

Rohy	Ataxie	Q204X	F94L	Nt821	C313Y
-	G/G	+/+	F/+	-	-

OOO 271 864 SAUMUR 7121321470
 OO ZIT 826 DEVRED 5703694370
 MOO 5703616723 FR ALISEE 5703616723

OTEC ICH 686 MOOGLI 8843839511

OMO ZTI 905 TOMBAPIK 6464149921
 MO 8843248700 FR GAZOLINE 8843248700
 MMO 8841017664 FR ANEMONE 8841017664

OOM 262 487 LANNION 2295002054
 OM ZTI 433 ROUKY 4522790926
 MOM 4597103635 FR NEBULEUSE 4597103635

MA 465123 932 CZ /3 ot CALLOWINE DH 393000465123932

OMM ZCH 808 LETTON 7195103551
 MM 188398 921 CZ 341000188398921
 MMM 767 417 CZ 341417000767

Vl.užit:nar: **45** *** kg ve 120d: **242** kg 210d: **379** kg 365d: **668** kg / kříž: **141** cm
 Přírůstek v testu : **2000 g / 97** přírůstek od narození: **1706 g / 98** šourek **39** cm
 Věk při ZV **422** dní aktuálně k 24.03.22 hmotnost: **707** kg výška v kříži: **143** cm

PLEMENNÉ HODNOTY

LINEARNÍ HODNOCENÍ

	pp	ru	pp	ru	TR	KT	OS	UT	Hmot	kříž	TR	KT	OS	UT	CE		
BÝK	PE	103	122	ME	97	100	107	110	109	109							
MATKA	PE	99	107	ME	101	109	94	100	102	100	832	145	20	21	21	7	69
OTEC	PE	104	113	ME	97	103	103	105	105	103	938	151	29	24	24	8	85

HODNOCEN: TR 10 / /10 KT / / OS / / UT Výsledek:

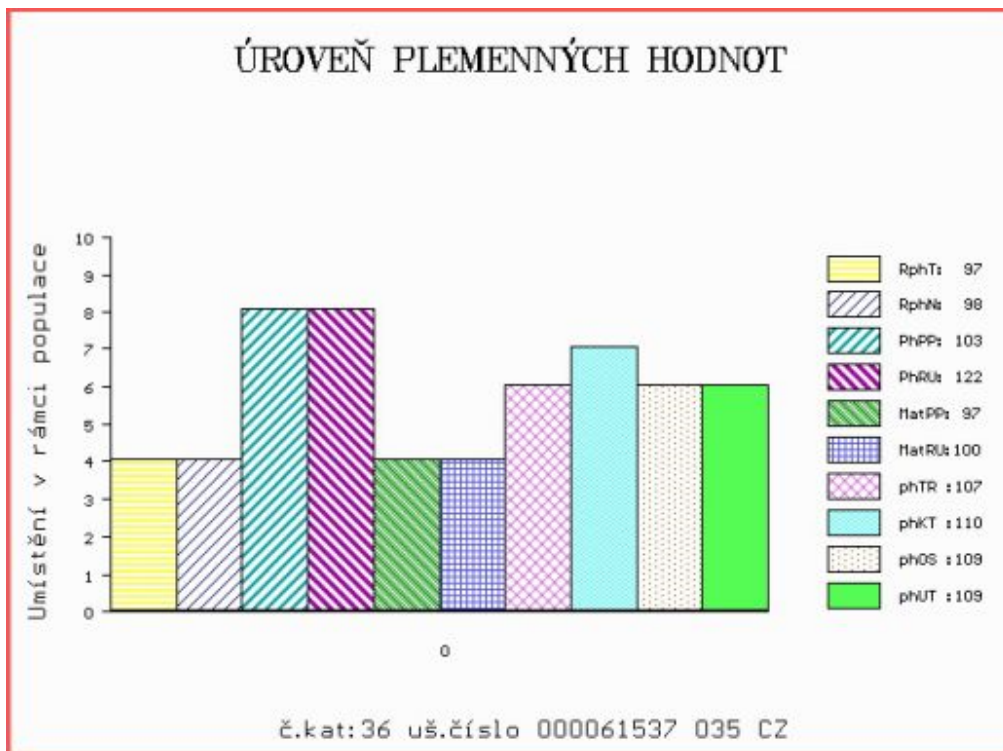

Číslo : 793526 081 CZ HALB ZE STRÁNIKA Číslo katalogu 37
 Dat.nar. : 01.03.2021 Plemeno : T100 Charolais
 Chovatel : Indrák Kamil, Hodslavice
 Majitel : Indrák Kamil, Hodslavice

**OTL
znaky**

Rohy	Ataxie	Q204X	F94L	Nt821	C313Y
-	G/G	+/+	+/+	-	-

OOO ZCH 703 NECESSAIRE 6327793880
 OO ZIT 100 VOLTAIRE 4522794020
 MOO 4522791051 FR SAVANE 4522791051

OTEC ZIT 812 ATLAS Z MEZIBOŘÍ 017000871472061

OMO ZCH 806 HABIT 7992101442
 MO 490934 961 CZ ULJANA Z MEZIBOŘÍ 017000490934961
 MMO 344607 961 CZ ROXANA Z MEZIBOŘÍ 017000344607961

OOM ZCH 809 PINAY 8552394134
 OM ZTI 942 URGENCE ZE STRÁNIKA 448000578716081
 MOM 127624 941 CZ RITA Z TÝNIŠTĚ 411000127624941

MA 265744 981 CZ /5 ot ARANKA ZE STRÁNIKA 448000265744981

OMM ZCH 449 LAUREL 7195122401
 MM 180520 981 CZ TEREZA ZE STRÁNIKA 448000180520981
 MMM 148546 981 CZ 410000148546981

Vl.užit:nar: 43 *** kg ve 120d: 272 kg 210d: 399 kg 365d: 666 kg / kříž: 134 cm
 Přírustek v testu : 1750 g / 109 přírustek od narození: 1706 g / 102 šourek 41 cm
 Věk při ZV 422 dní aktuálně k 24.03.22 hmotnost: 705 kg výška v kříži: 137 cm

PLEMENNÉ HODNOTY

LINEARNÍ HODNOCENÍ

	pp	ru	pp	ru	TR	KT	OS	UT	Hmot	kříž	TR	KT	OS	UT	CE		
BÝK	PE	103	131	ME	101	101	118	121	122	122							
MATKA	PE	102	112	ME	117	107	109	115	116	116	744	145	25	20	18	7	70
OTEC	PE	106	130	ME	84	105	110	113	115	115	704	142	27	23	24	7	81

HODNOCEN: TR 7 / /10 KT / / OS / / UT Výsledek:

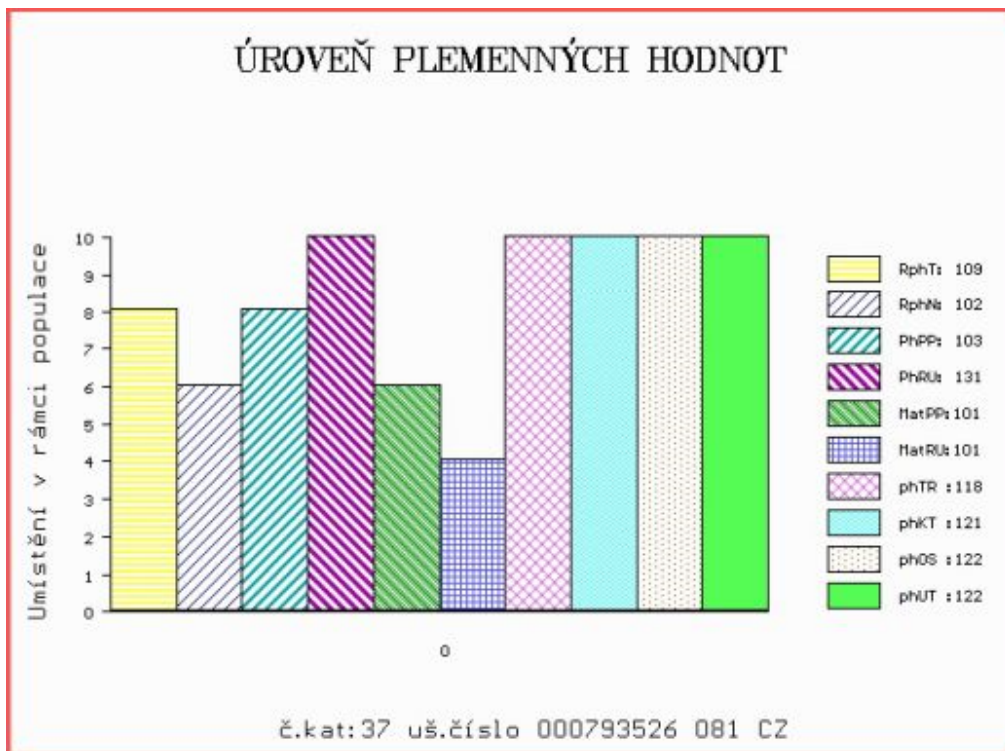

Číslo : **61538 035 CZ HANUS DH** Číslo katalogu 38
 Dat.nar. : 02.03.2021 Plemeno : T100 Charolais
 Chovatel : Lacina Jiří, Dlouhé Hradiště
 Majitel : Natural, spol s r.o. Hradištko

**OTL
znaky**

Rohy	Ataxie	Q204X	F94L	Nt821	C313Y
-	G/G	MH/+	F/+	-	-

OOO	271 864	SAUMUR	7121321470
OO	ZIT 826	DEVRED	5703694370
MOO	5703616723	FR ALISEE	5703616723

OTEC	ICH	686	MOOGLI	8843839511
OMO	ZTI 905	TOMBAPIK	6464149921	
MO	8843248700	FR GAZOLINE	8843248700	
MMO	8841017664	FR ANEMONE	8841017664	

OOM	ZCH 450	LE REBEL	3695100770
OM	ZTI 085	VIRGIL SC P	4240983344
MOM	7121400365	FR RONDELLE P	7121400365

MA	385494 932 CZ /6	ot ZIRGILA DH	393000385494932
OMM	ZCH 944	SAVIGNEUX	2101106933
MM	281529 932 CZ		393000281529932
MMM	136961 932 CZ R		164000136961932

Vl.užit:nar: **45** *** kg ve 120d: **244** kg 210d: **351** kg 365d: **629** kg / kříž: **141** cm
 Přírůstek v testu : **2000 g / 98** přírůstek od narození: **1584 g / 96** šourek **39** cm
 Věk při ZV **421** dní aktuálně k 24.03.22 hmotnost: **658** kg výška v kříži: **144** cm

PLEMENNÉ HODNOTY

LINEARNÍ HODNOCENÍ

	pp	ru	pp	ru	TR	KT	OS	UT	Hmot	kříž	TR	KT	OS	UT	CE		
BÝK	PE	96	117	ME	106	102	103	105	106	105							
MATKA	PE	85	112	ME	116	105	108	104	104	106	934	152	26	19	17	6	68
OTEC	PE	104	113	ME	97	103	103	105	105	103	938	151	29	24	24	8	85

HODNOCEN: TR 10 / /10 KT / / OS / / UT Výsledek:

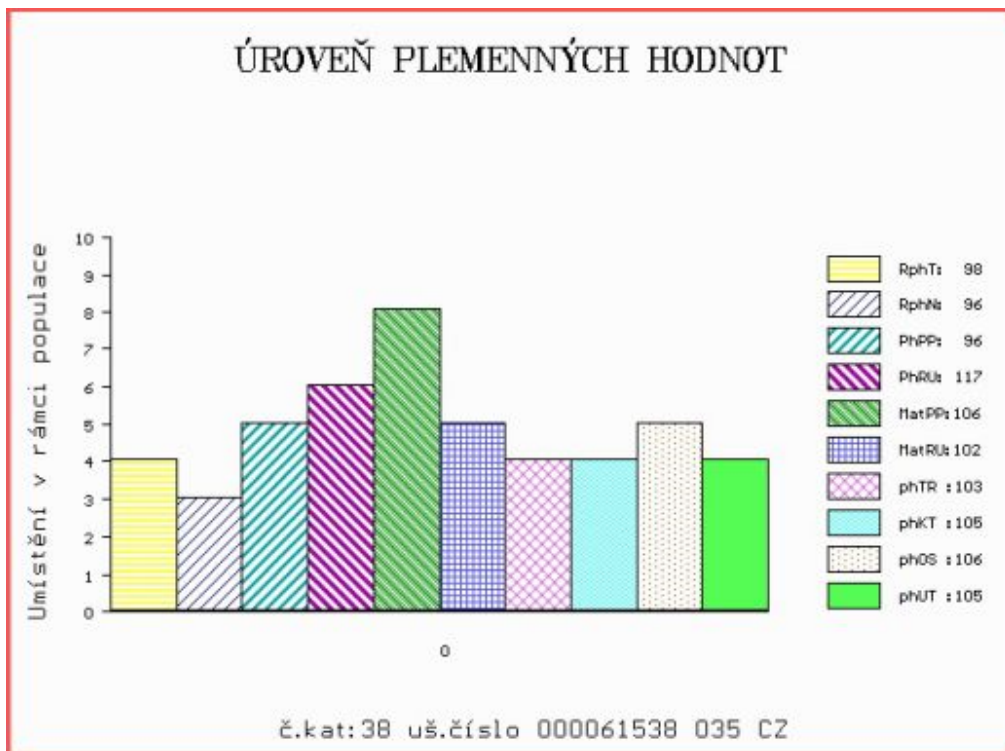

Číslo : 887429 053 CZ HANZ Z CHOTČE R* Číslo katalogu 39
 Dat.nar. : 02.03.2021 Plemeno : T100 Charolais
 Chovatel : Řehounek Vít,ing.,Choteč
 Majitel : Natural, spol s r.o.Hradištko

**OTL
znaky**

Rohy	Ataxie	Q204X	F94L	Nt821	C313Y
R*	G/G	+/+	+/+	-	-

OOO	ZIT 333	UNIBLOC	7121423579
OO	ZIT 336	FALCON	2140851106
MOO	2140853071	FR COTE DOR	2140853071

OTEC ICH 094 BAUER SMILOVSKÝ 128000918378061

OMO	ZTI 662	DUNLOP	0801705044
MO	443667 961	CZ VRÁNA SMILOVSKÁ	128000443667961
MMO	263840 961	CZ	128000263840961

OOM	ZCH 254	EX EDEN RR1	1889100128
OM	ZTI 045	NOKIA MZLU	106000504224062
MOM	111469 603	CZ JEDNIČKA MLZU	106603111469

MA 314107 953 CZ /6 ot 388000314107953

OMM	ZCH 701	NOVOTEL	5897127519
MM	180850 953	CZ	388000180850953
MMM	116171 506	CZ KARLA Z CHOTČE	132000116171506

Vl.užit:nar: 49 *** kg ve 120d: 217 kg 210d: 410 kg 365d: 700 kg / kříž: 139 cm
 Přírustek v testu : 2125 g / 99 přírustek od narození: 1798 g / 95 šourek 48 cm
 Věk při ZV 421 dní aktuálně k 24.03.22 hmotnost: 745 kg výška v kříži: 143 cm

PLEMENNÉ HODNOTY

LINEARNÍ HODNOCENÍ

	pp	ru	pp	ru	TR	KT	OS	UT	Hmot	kříž	TR	KT	OS	UT	CE		
BÝK	PE	104	126	ME	103	104	109	110	112	112							
MATKA	PE	104	108	ME	99	117	108	106	106	108	880	145	25	20	19	7	71
OTEC	PE	108	123	ME	105	97	107	113	116	114	717	138	25	21	23	8	77

HODNOCEN: TR 10 / /10 KT / / OS / / UT Výsledek:

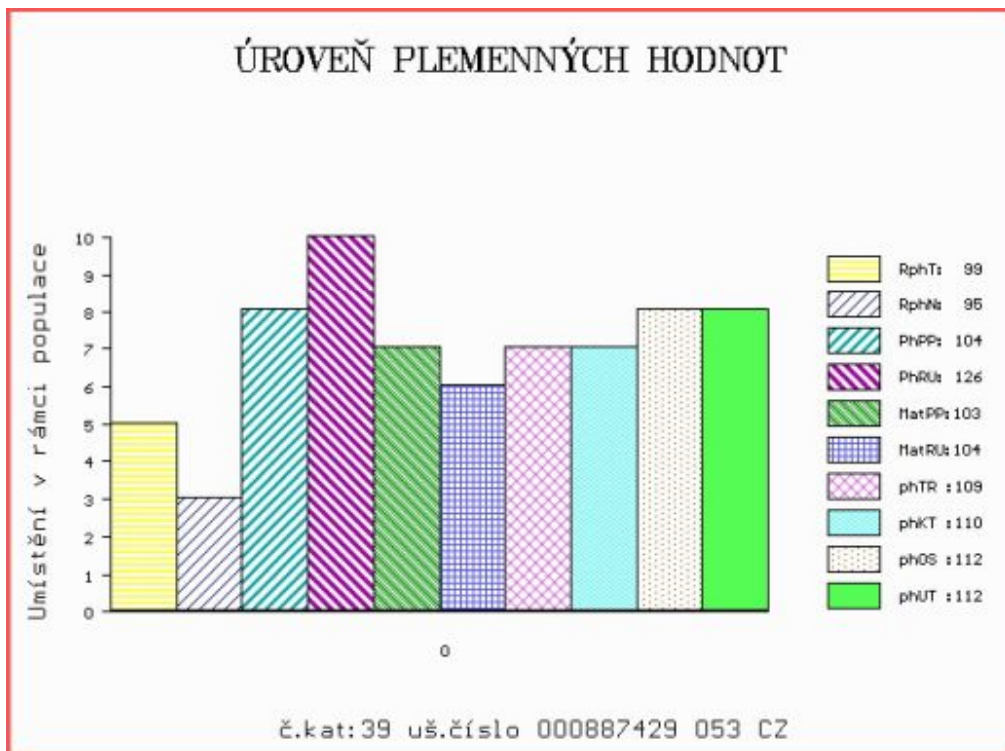

Číslo : **61539 035 CZ HANOUSEK DH** Číslo katalogu 40
 Dat.nar. : 03.03.2021 Plemeno : T100 Charolais
 Chovatel : Lacina Jiří, Dlouhé Hradiště
 Majitel : Lacina Jiří, Dlouhé Hradiště

**OTL
znaky**

Rohy	Ataxie	Q204X	F94L	Nt821	C313Y
-	G/G	+/+	+/+	-	-

OOO 271 864 SAUMUR 7121321470
 OO ZIT 826 DEVRED 5703694370
 MOO 5703616723 FR ALISEE 5703616723

OTEC ICH 686 MOOGLI 8843839511

OMO ZTI 905 TOMBAPIK 6464149921
 MO 8843248700 FR GAZOLINE 8843248700
 MMO 8841017664 FR ANEMONE 8841017664

OOM ZTI 781 NOBELIX 4298105905
 OM ZTI 914 FAUBERT 4241707665
 MOM 8944416611 FR BICHE 8944416611

MA 385516 932 CZ /6 ot ZENOBIA DH 393000385516932

OMM ZTI 480 ROCK V 329000554576052
 MM 281534 932 CZ 393000281534932
 MMM 136969 932 CZ R 164000136969932

Vl.užit:nar: **46** *** kg ve 120d: **257** kg 210d: **368** kg 365d: **606** kg / kříž: **139** cm
 Přírůstek v testu : **1733** g / **102** přírůstek od narození: **1547** g / **99** šourek **40** cm
 Věk při ZV **420** dní aktuálně k 24.03.22 hmotnost: **643** kg výška v kříži: **144** cm

PLEMENNÉ HODNOTY

LINEARNÍ HODNOCENÍ

	pp	ru	pp	ru	TR	KT	OS	UT	Hmot	kříž	TR	KT	OS	UT	CE		
BÝK	PE	105	112	ME	86	118	113	114	114	114							
MATKA	PE	95	112	ME	78	134	107	117	120	117	884	142	22	26	25	8	81
OTEC	PE	104	113	ME	97	103	103	105	105	103	938	151	29	24	24	8	85

HODNOCEN: TR 10 / /10 KT / / OS / / UT Výsledek:

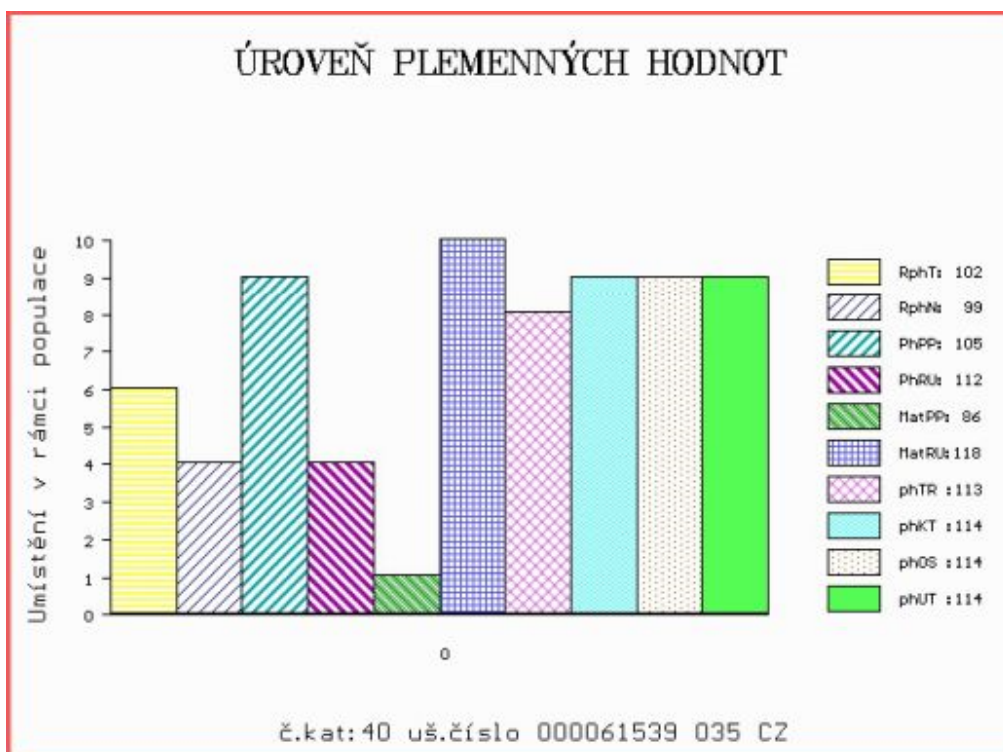

Číslo : **61540 035 CZ** **HAROLD DH** Číslo katalogu 41
 Dat.nar. : 03.03.2021 Plemeno : T100 Charolais
 Chovatel : Lacina Jiří, Dlouhé Hradiště
 Majitel : Natural, spol s r.o. Hradištko

**OTL
znaky**

Rohy	Ataxie	Q204X	F94L	Nt821	C313Y
-	G/G	+/+	F/+	-	-

OOO 271 864 SAUMUR 7121321470
 OO ZIT 826 DEVRED 5703694370
 MOO 5703616723 FR ALISEE 5703616723

OTEC ICH 686 MOOGLI 8843839511
 OMO ZTI 905 TOMBAPIK 6464149921
 MO 8843248700 FR GAZOLINE 8843248700
 MMO 8841017664 FR ANEMONE 8841017664

OOM ZCH 516 MAGENTA 4296105603
 OM ZTI 567 TAMILLY 7957090255
 MOM 7957090070 FR ORMILLE 7957090070

MA 385520 932 CZ /5 ot ANTIKA DH 393000385520932
 OMM ZCH 701 NOVOTEL 5897127519
 MM 108555 932 CZ 393000108555932
 MMM 15351 932 CZ 164000015351932

Vl.užit:nar: **46 ***** kg ve 120d: **243** kg 210d: **379** kg 365d: **640** kg / kříž: **137** cm
 Přírůstek v testu : **1900 g / 113** přírůstek od narození: **1617 g / 109** šourek **41** cm
 Věk při ZV **420** dní aktuálně k 24.03.22 hmotnost: **670** kg výška v kříži: **141** cm

PLEMENNÉ HODNOTY

LINEARNÍ HODNOCENÍ

	pp	ru	pp	ru	TR	KT	OS	UT	Hmot	kříž	TR	KT	OS	UT	CE		
BÝK	PE	103	117	ME	98	114	108	106	104	104							
MATKA	PE	103	121	ME	98	124	107	108	108	108	825	150	25	20	20	7	72
OTEC	PE	104	113	ME	97	103	103	105	105	103	938	151	29	24	24	8	85

HODNOCEN: TR 9 / /10 KT / / OS / / UT Výsledek:

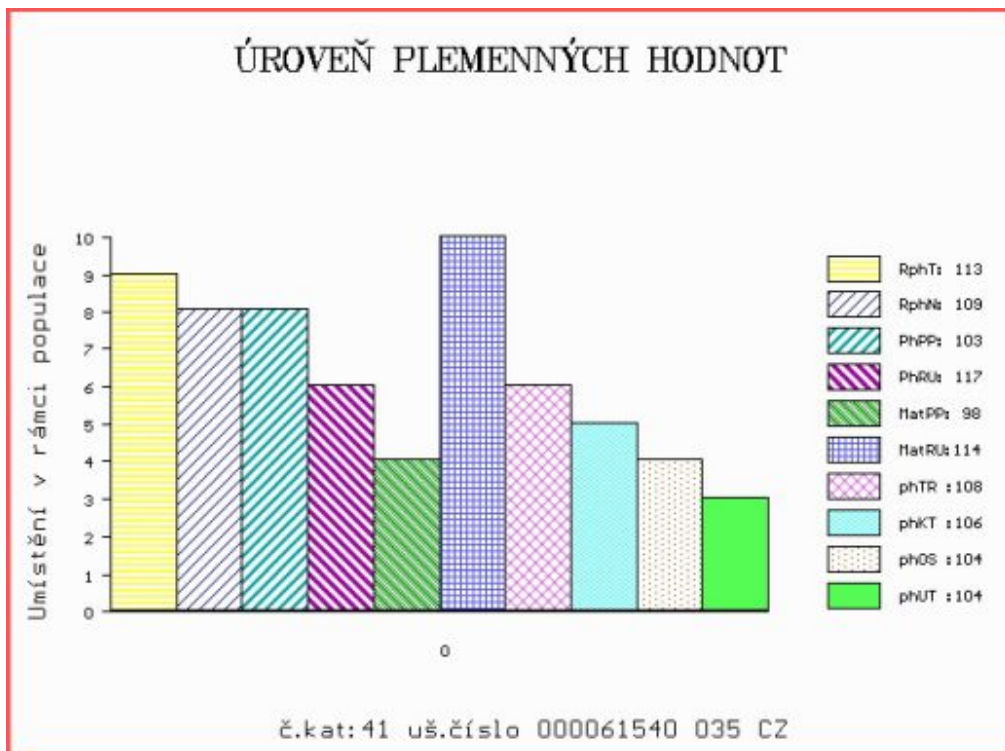

Číslo : 82827 064 CZ HOBIT AGROCHYT P* Číslo katalogu 42
 Dat.nar. : 03.03.2021 Plemeno : T100 Charolais
 Chovatel : Agrochyt s.r.o.Mohelno
 Majitel : Agrochyt s.r.o.Mohelno

**OTL
znaky**

Rohy	Ataxie	Q204X	F94L	Nt821	C313Y
P*	G/G	MH/+	+/+	-	-

OOO ZTI 712 CABAR SC P 5703713148
 OO 288 803 INDOU PP 3615364745
 MOO 3615361640 FR FAUSTINE P 3615361640

OTEC ICH 450 MUST PP 3615397331
 OMO 288 804 FLAMBEAU 3615300433
 MO 3615373080 FR ILLUSION P 3615373080
 MMO 3615189259 FR DANSE 3615189259

OOM ITI 071 UTRILLOMIC 0311403788
 OM ICH 076 HORTENSIA 0314552206
 MOM 311704213 FR VELERIANE 0311704213

MA 705275 961 CZ /1 ot
 OMM ZCH 449 LAUREL 7195122401
 MM 107871 941 CZ OSMANKA Z TÝNIŠTĚ 411000107871941
 MMM 4522793039 FR ULOTE 4522793039

Vl.užit:nar: 50 *** kg ve 120d: 212 kg 210d: 347 kg 365d: 554 kg / kříž: 133 cm
 Přírustek v testu : 1400 g / 109 přírustek od narození: 1363 g / 103 šourek 41 cm
 Věk při ZV 420 dní aktuálně k 24.03.22 hmotnost: 576 kg výška v kříži: 135 cm

PLEMENNÉ HODNOTY

LINEARNÍ HODNOCENÍ

	pp	ru	pp	ru	TR	KT	OS	UT	Hmot	kříž	TR	KT	OS	UT	CE		
BÝK	PE	74	119	ME	78	102	102	110	113	111							
MATKA	PE	79	114	ME	82	109	99	108	111	109	720	145	18	20	19	7	64
OTEC	PE	94	121	ME	94	95	111	109	108	108	0	0	0	0	0	0	0

HODNOCEN: TR 7 / / 7 KT / / OS / / UT Výsledek:

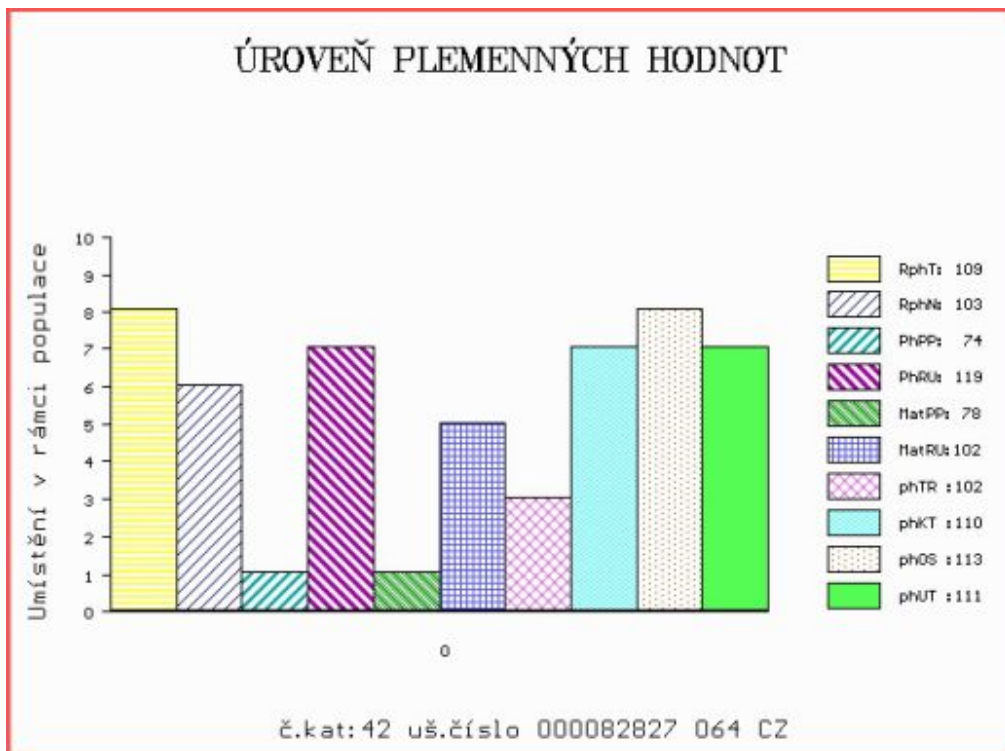

Číslo : 128027 034 CZ HANZ DAÑHEL P* Číslo katalogu 43
 Dat.nar. : 03.03.2021 Plemeno : T100 Charolais
 Chovatel : Daňhel Miroslav, s.r.o.
 Majitel : Natural, spol s r.o.Hradištko

**OTL
znaky**

Rohy	Ataxie	Q204X	F94L	Nt821	C313Y
P*	G/G	+/+	F/+	-	-

OOO ZCH 807 OSTANI 8543362449
 OO 289 675 ARAGON 0802950149
 MOO 802949314 FR ROXELANE 0802949314

OTEC ICH 726 GIONO 2130301025

OMO 289 676 PADIRAC 0310189483
 MO 2130304043 FR VIGNETTE 2130304043
 MMO 2101108742 FR STARELETTE 2101108742

OOM ZCH 809 PINAY 8552394134
 OM ZIT 335 AZELIER 8543362803
 MOM 8592104555 FR INTRUSE 8592104555

MA 438221 921 CZ /2 ot DIANA Z BORU P 515000438221921

OMM ZCH 556 JOCK Z CUNKOVA P 253288119780
 MM 186677 921 CZ ŽANETA Z BORU P 386000186677921
 MMM 104951 921 CZ ANDULKA Z BORU P 386000104951921

Vl.užit:nar: 50 *** kg ve 120d: 208 kg 210d: 355 kg 365d: 635 kg / kříž: 137 cm
 Přírustek v testu : 2058 g / 100 přírustek od narození: 1619 g / 105 šourek 39 cm
 Věk při ZV 420 dní aktuálně k 24.03.22 hmotnost: 675 kg výška v kříži: 141 cm

PLEMENNÉ HODNOTY

LINEARNÍ HODNOCENÍ

	pp	ru	pp	ru	TR	KT	OS	UT	Hmot	kříž	TR	KT	OS	UT	CE
BÝK PE	85	115	ME	95	101	111	116	117	117						
MATKA PE	99	103	ME	95	120	98	109	112	110	728	148	20	19	18	6 63
OTEC PE	87	119	ME	98	86	111	118	120	121	0	0	0	0	0	0

HODNOCEN: TR 9 / /10 KT / / OS / / UT Výsledek:

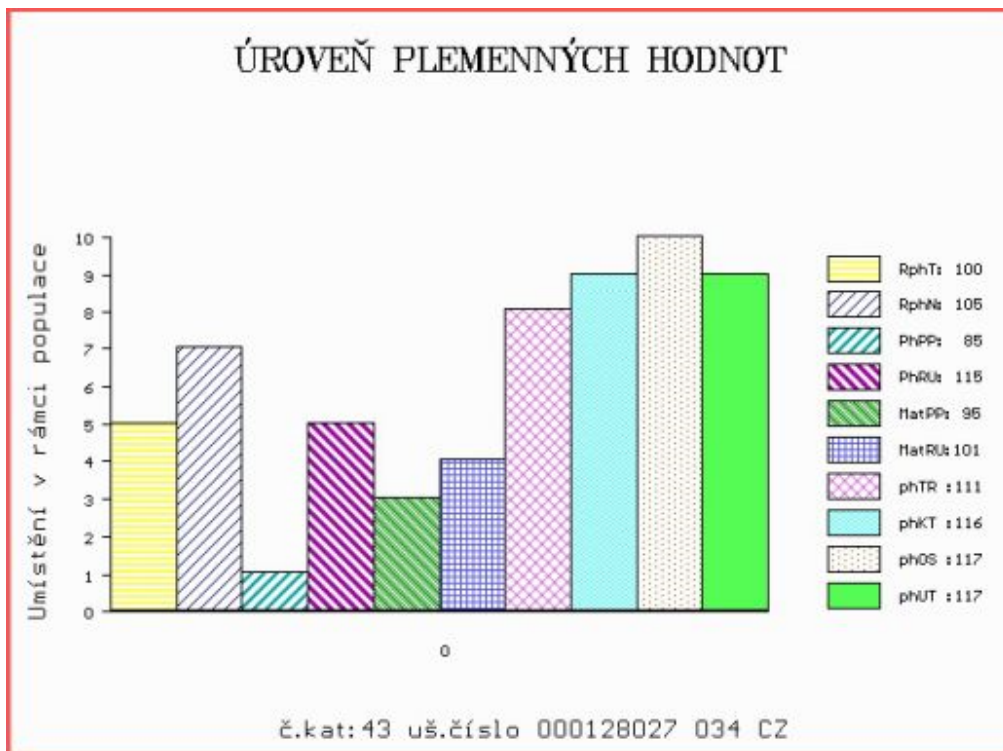

Číslo : **61541 035 CZ HENRY DH** Číslo katalogu 44
 Dat.nar. : 04.03.2021 Plemeno : T100 Charolais
 Chovatel : Lacina Jiří, Dlouhé Hradiště
 Majitel : Lacina Jiří, Dlouhé Hradiště

**OTL
znaky**

Rohy	Ataxie	Q204X	F94L	Nt821	C313Y
-	G/G	+/+	F/+	-	-

OOO 271 864 SAUMUR 7121321470
 OO ZIT 826 DEVRED 5703694370
 MOO 5703616723 FR ALISEE 5703616723

OTEC ICH 686 MOOGLI 8843839511
 OMO ZTI 905 TOMBAPIK 6464149921
 MO 8843248700 FR GAZOLINE 8843248700
 MMO 8841017664 FR ANEMONE 8841017664

OOM ZTI 781 NOBELIX 4298105905
 OM ZTI 914 FAUBERT 4241707665
 MOM 8944416611 FR BICHE 8944416611

MA 425083 932 CZ /5 ot AFÉRA DH 393000425083932
 OMM ZTI 433 ROUKY 4522790926
 MM 8550721 514 FR EPRISE 8550721514
 MMM 8550721371 FR CANDY 8550721371

Vl.užit:nar: 50 *** kg ve 120d: 278 kg 210d: 413 kg 365d: 636 kg / kříž: 142 cm
 Přírůstek v testu : 1541 g / 99 přírůstek od narození: 1590 g / 98 šourek 46 cm
 Věk při ZV 419 dní aktuálně k 24.03.22 hmotnost: 662 kg výška v kříži: 144 cm

PLEMENNÉ HODNOTY

LINEARNÍ HODNOCENÍ

	pp	ru	pp	ru	TR	KT	OS	UT	Hmot	kříž	TR	KT	OS	UT	CE		
BÝK	PE	99	124	ME	90	113	116	114	112	113							
MATKA	PE	95	122	ME	81	127	104	110	111	109	916	147	27	23	21	8	79
OTEC	PE	104	113	ME	97	103	103	105	105	103	938	151	29	24	24	8	85

HODNOCEN: TR 10 / /10 KT / / OS / / UT Výsledek:

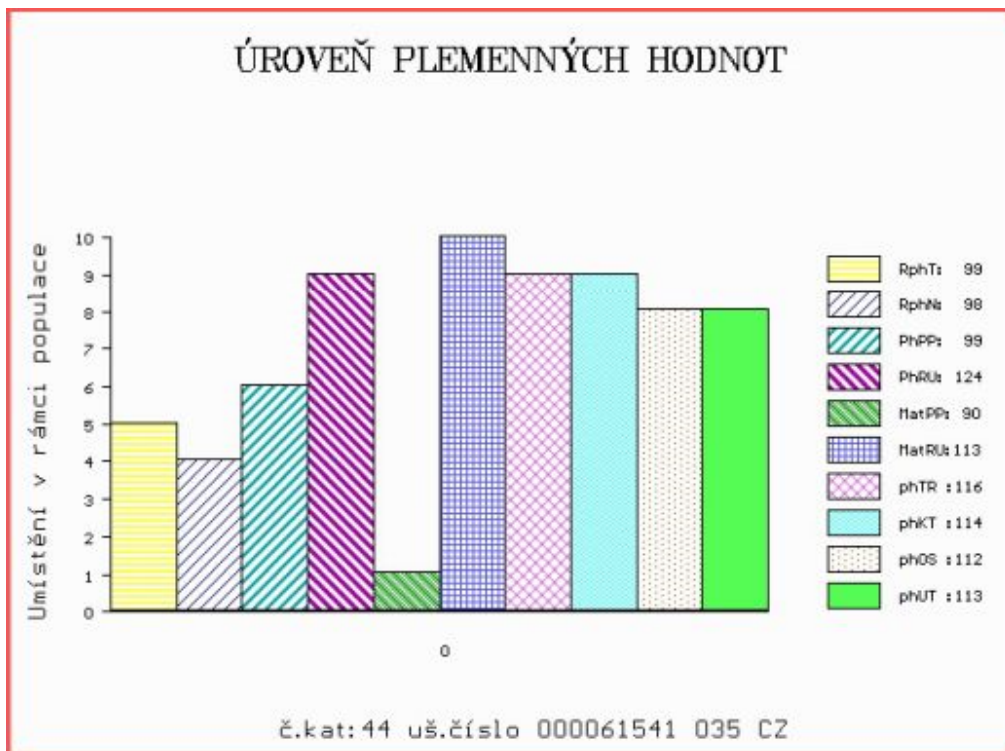

Číslo : 889489 053 CZ HOLBA Z ČACHNOVA R* Číslo katalogu 45
 Dat.nar. : 05.03.2021 Plemeno : T100 Charolais
 Chovatel : Cach Josef ml., Čachnov
 Majitel : Cach, Čachnov + Natural, spol. s.r.o.

**OTL
znaky**

Rohy	Ataxie	Q204X	F94L	Nt821	C313Y
R*	G/G	+/+	+/+	-	-

OOO	ZCH 952	JOCRISSE	8594102027
OO	ZTI 899	BASTION	1001837008
MOO	1001832311	FR TOUPIE	1001832311

OTEC	ICH	493	CLIP DASO	489000588838041
OMO	ZTP 757	TÉZE	116000690967061	
MO	175850 941	CZ ANDOLINA DASO	489000175850941	
MMO	150848 941	CZ P	489000150848941	

OOM	ZCH 942	UNICO SC PP	7121333571
OM	ZTI 481	RÝŠA AGROCHYT ET P	391000630903061
MOM	193684 961	CZ HERA AGROCHYT	391000193684961

MA	309681 953 CZ	/4 ot	499000309681953
OMM	ZCH 640	JAMP SMILOVSKÝ	128582122578
MM	131836 953	CZ	094000131836953
MMM	112625 503	CZ	094000112625503

Vl.užit:nar: 49 * kg ve 120d: 200 kg 210d: 364 kg 365d: 629 kg / kříž: 139 cm
 Přírůstek v testu : 1916 g / 112 přírůstek od narození: 1570 g / 113 šourek 45 cm
 Věk při ZV 418 dní aktuálně k 24.03.22 hmotnost: 652 kg výška v kříži: 143 cm

PLEMENNÉ HODNOTY

LINEARNÍ HODNOCENÍ

	pp	ru	pp	ru	TR	KT	OS	UT	Hmot	kříž	TR	KT	OS	UT	CE		
BÝK	PE	94	112	ME	96	111	107	101	99	101							
MATKA	PE	103	97	ME	107	112	94	95	97	96	655	140	19	17	18	6	60
OTEC	PE	83	126	ME	83	109	110	103	100	103	694	139	26	21	22	8	77

HODNOCEN: TR 10 / /10 KT / / OS / / UT Výsledek:

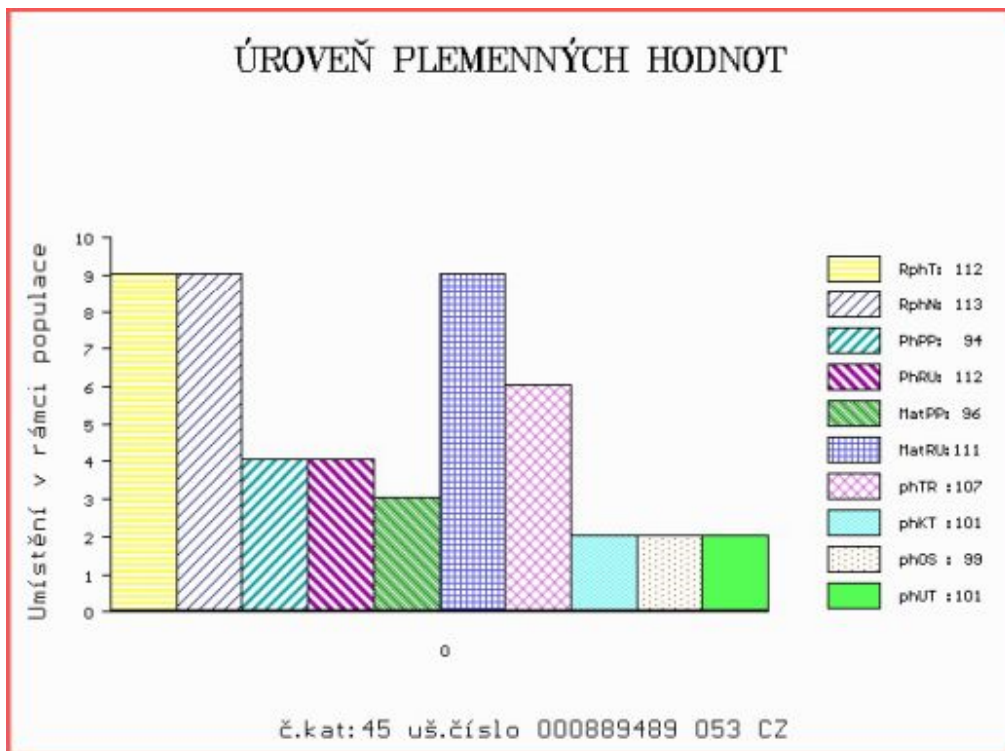

Číslo : 810707 081 CZ HAAS ZE STRÁNÍKA Číslo katalogu 46
 Dat.nar. : 10.03.2021 Plemeno : T100 Charolais
 Chovatel : Indrák Kamil, Hodslavice
 Majitel : Indrák Kamil, Hodslavice

**OTL
znaky**

Rohy	Ataxie	Q204X	F94L	Nt821	C313Y
-	G/G	+/+	+/+	-	-

OOO ZCH 703 NECESSAIRE 6327793880
 OO ZIT 100 VOLTAIRE 4522794020
 MOO 4522791051 FR SAVANE 4522791051

OTEC ZIT 812 ATLAS Z MEZIBOŘÍ 017000871472061

OMO ZCH 806 HABIT 7992101442
 MO 490934 961 CZ ULJANA Z MEZIBOŘÍ 017000490934961
 MMO 344607 961 CZ ROXANA Z MEZIBOŘÍ 017000344607961

OOM ZCH 388 IMPAIR RR3 1893102983
 OM ZTI 087 RURAL 6502730908
 MOM 6596002495 FR MILADY 6596002495

MA 340762 981 CZ /1 ot G/G +/+ 448000340762981

OMM ZTI 060 NORMEN CHPS P 310000102096021
 MM 232293 981 CZ VILMA ZE STRÁNÍKA 448000232293981
 MMM 117201 981 CZ 304000117201981

Vl.užit:nar: 44 *** kg ve 120d: 210 kg 210d: 317 kg 365d: 600 kg / kříž: 139 cm
 Přírůstek v testu : 1991 g / 104 přírůstek od narození: 1549 g / 97 šourek 40 cm
 Věk při ZV 413 dní aktuálně k 24.03.22 hmotnost: 631 kg výška v kříži: 140 cm

PLEMENNÉ HODNOTY

LINEARNÍ HODNOCENÍ

	pp	ru	pp	ru	TR	KT	OS	UT	Hmot	kříž	TR	KT	OS	UT	CE		
BÝK	PE	100	124	ME	95	106	105	105	105	105							
MATKA	PE	97	126	ME	102	104	115	114	111	113	821	147	22	24	21	8	75
OTEC	PE	106	130	ME	84	105	110	113	115	115	704	142	27	23	24	7	81

HODNOCEN: TR 9 / /10 KT / / OS / / UT Výsledek:

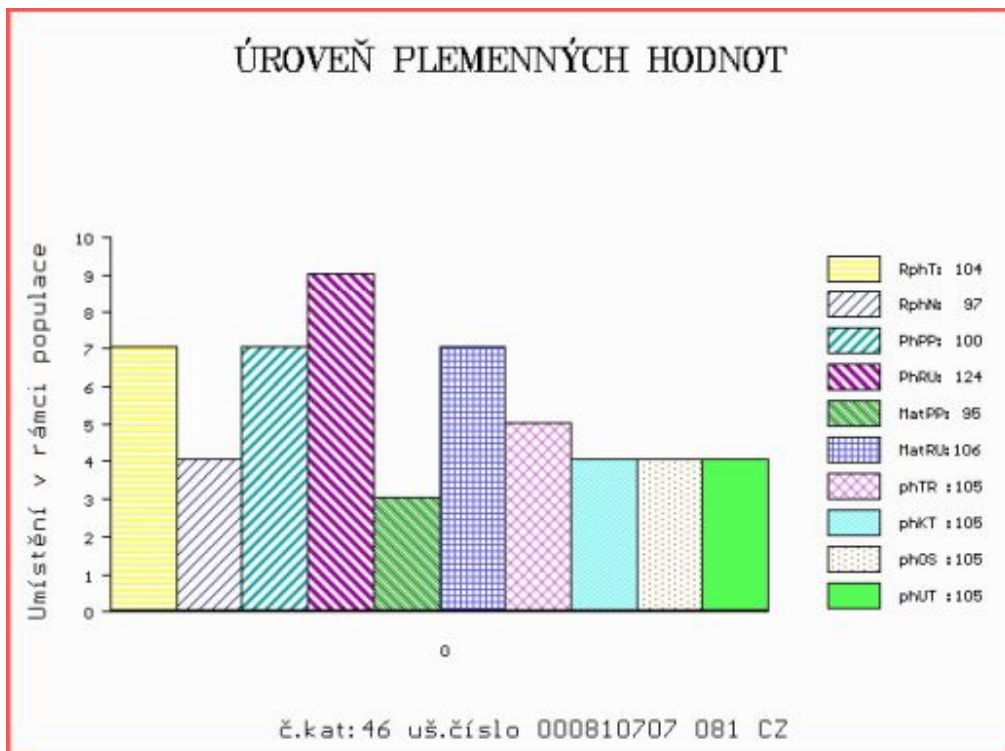

Číslo : **61544 035 CZ HOMÉR DH** Číslo katalogu 47
 Dat.nar. : 11.03.2021 Plemeno : T100 Charolais
 Chovatel : Lacina Jiří, Dlouhé Hradiště
 Majitel : Lacina Jiří, Dlouhé Hradiště

**OTL
znaky**

Rohy	Ataxie	Q204X	F94L	Nt821	C313Y
-	G/G	+/+	F/+	-	-

OOO 271 864 SAUMUR 7121321470
 OO ZIT 826 DEVRED 5703694370
 MOO 5703616723 FR ALISEE 5703616723

OTEC ICH 686 MOOGLI 8843839511
 OMO ZTI 905 TOMBAPIK 6464149921
 MO 8843248700 FR GAZOLINE 8843248700
 MMO 8841017664 FR ANEMONE 8841017664

OOM ZTI 088 RUSS 6334971421
 OM 280 344 DOUDOU 4913397568
 MOM 4913397387 FR TENDRESSE 4913397387

MA 4241834610 FR /7 ot GABELLE 4241834610
 OMM 267 584 FIVECO 0390117736
 MM 4241220624 FR BALISE 4241220624
 MMM 4240988210 FR VALSE 4240988210

Vl.užit:nar: **47** *** kg ve 120d: **236** kg 210d: **363** kg 365d: **607** kg / kříž: **135** cm
 Přírůstek v testu : **1975** g / **97** přírůstek od narození: **1545** g / **93** šourek **42** cm
 Věk při ZV **412** dní aktuálně k 24.03.22 hmotnost: **631** kg výška v kříži: **137** cm

PLEMENNÉ HODNOTY

LINEARNÍ HODNOCENÍ

	pp	ru	pp	ru	TR	KT	OS	UT	Hmot	kříž	TR	KT	OS	UT	CE		
BÝK	PE	101	112	ME	99	104	102	109	110	108							
MATKA	PE	98	104	ME	100	109	95	102	103	101	878	143	23	22	20	7	72
OTEC	PE	104	113	ME	97	103	103	105	105	103	938	151	29	24	24	8	85

HODNOCEN: TR 8 / /10 KT / / OS / / UT Výsledek:

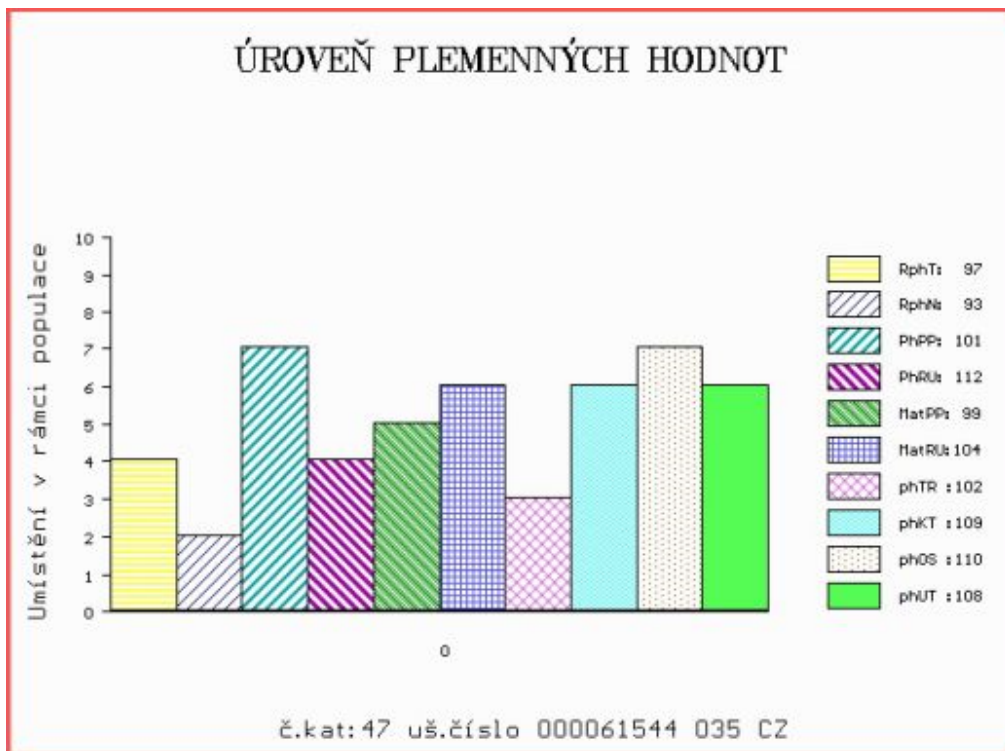

Číslo : **844642 053 CZ** **HEKTOR Z MOKRÝŠOVA** Číslo katalogu 48
 Dat.nar. : 11.03.2021 Plemeno : T100 Charolais
 Chovatel : Slavík Leoš, Mokrýšov
 Majitel : Slavík Leoš, Mokrýšov

**OTL
znaky**

Rohy	Ataxie	Q204X	F94L	Nt821	C313Y
-	G/G	+/+	+/+	-	-

OOO 291 699 HUGO BOSS 7121932330
 OO 291 698 LASKARI 7122415631
 MOO 5811509440 FR ESCADRILLE 5811509440

Otec ITI 072 OCEAN 2147467255
 OMO ZTI 891 URFE 7121253026
 MO 2147461036 FR HOMERE 2147461036
 MMO 2147468629 FR ETOILE 2147468629

OOM 272 545 TERNOIS 6204783245
 OM ZTI 900 ARTOIS 5810006623
 MOM 5811999070 FR PIN UP 5811999070

MA 301854 953 CZ /5 ot ZUZANKA Z MOKRÝŠOVA 405000301854953
 OMM ZTI 092 TIGER AV SKALLTORP P 54899
 MM 256233 953 CZ URANIA Z MOKRÝŠOVA P 405000256233953
 MMM 123703 953 CZ 405000123703953

Vl.užit:nar: **42 ***** kg ve 120d: **186** kg 210d: **339** kg 365d: **570** kg / kříž: **138** cm
 Přírustek v testu : **1533 g / 113** přírustek od narození: **1439 g / 111** šourek **37** cm
 Věk při ZV **412** dní aktuálně k 24.03.22 hmotnost: **586** kg výška v kříži: **138** cm

PLEMENNÉ HODNOTY

LINEARNÍ HODNOCENÍ

	pp	ru	pp	ru	TR	KT	OS	UT	Hmot	kříž	TR	KT	OS	UT	CE		
BÝK	PE	100	112	ME	101	106	109	110	109	109							
MATKA	PE	103	115	ME	105	117	102	99	98	99	1020	154	28	23	22	8	81
Otec	PE	98	112	ME	96	94	111	115	116	116	0	0	0	0	0	0	0

HODNOCEN: TR 8 / / 8 KT / / OS / / UT Výsledek:

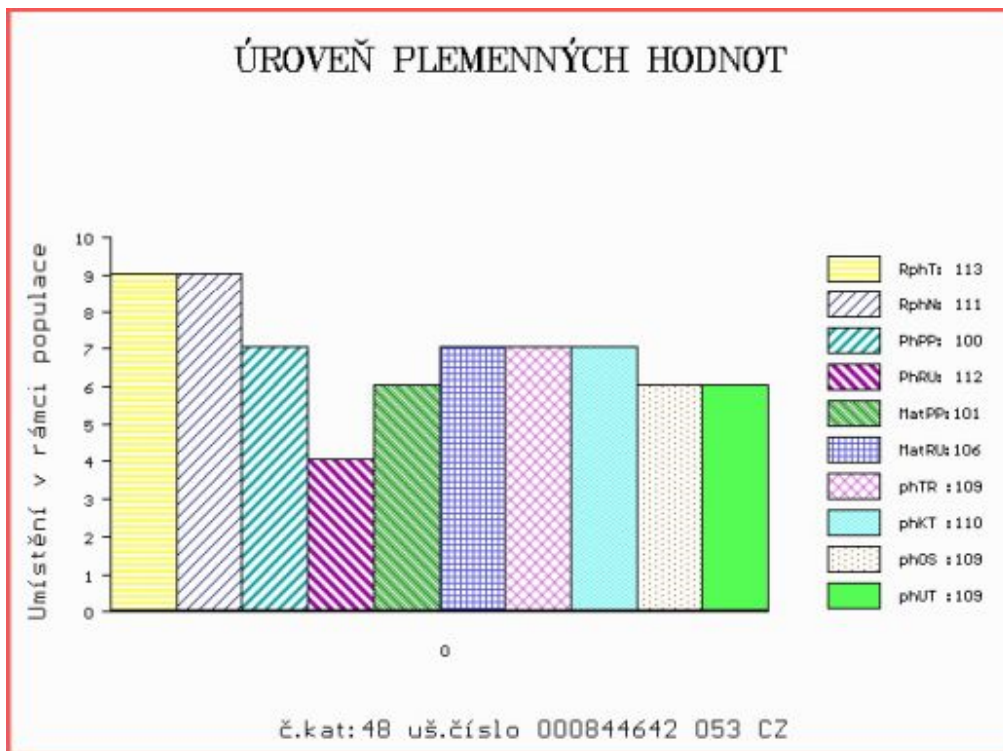

Číslo : **844643 053 CZ** **HENRIK Z MOKRÝŠOVA** Číslo katalogu 49
 Dat.nar. : 11.03.2021 Plemeno : T100 Charolais
 Chovatel : Slavík Leoš, Mokrýšov
 Majitel : Slavík Leoš, Mokrýšov

**OTL
znaky**

Rohy	Ataxie	Q204X	F94L	Nt821	C313Y
-	G/G	+/+	+/+	-	-

OOO 291 699 HUGO BOSS 7121932330
 OO 291 698 LASKARI 7122415631
 MOO 5811509440 FR ESCADRILLE 5811509440

Otec ITI 072 OCEAN 2147467255
 OMO ZTI 891 URFE 7121253026
 MO 2147461036 FR HOMERE 2147461036
 MMO 2147468629 FR ETOILE 2147468629

OOM 272 545 TERNOIS 6204783245
 OM ZTI 900 ARTOIS 5810006623
 MOM 5811999070 FR PIN UP 5811999070

MA 301854 953 CZ /5 ot ZUZANKA Z MOKRÝŠOVA 405000301854953
 OMM ZTI 092 TIGER AV SKALLTORP P 54899
 MM 256233 953 CZ URANIA Z MOKRÝŠOVA P 405000256233953
 MMM 123703 953 CZ 405000123703953

Vl.užit:nar: **42 ***** kg ve 120d: **182** kg 210d: **346** kg 365d: **613** kg / kříž: **135** cm
 Přírůstek v testu : **1875 g / 113** přírůstek od narození: **1571 g / 111** šourek **38** cm
 Věk při ZV **412** dní aktuálně k 24.03.22 hmotnost: **636** kg výška v kříži: **138** cm

PLEMENNÉ HODNOTY

LINEARNÍ HODNOCENÍ

	pp	ru	pp	ru	TR	KT	OS	UT	Hmot	kříž	TR	KT	OS	UT	CE		
BÝK	PE	100	114	ME	102	105	111	111	110	111							
MATKA	PE	103	115	ME	105	117	102	99	98	99	1020	154	28	23	22	8	81
Otec	PE	98	112	ME	96	94	111	115	116	116	0	0	0	0	0	0	0

HODNOCEN: TR 8 / /10 KT / / OS / / UT Výsledek:

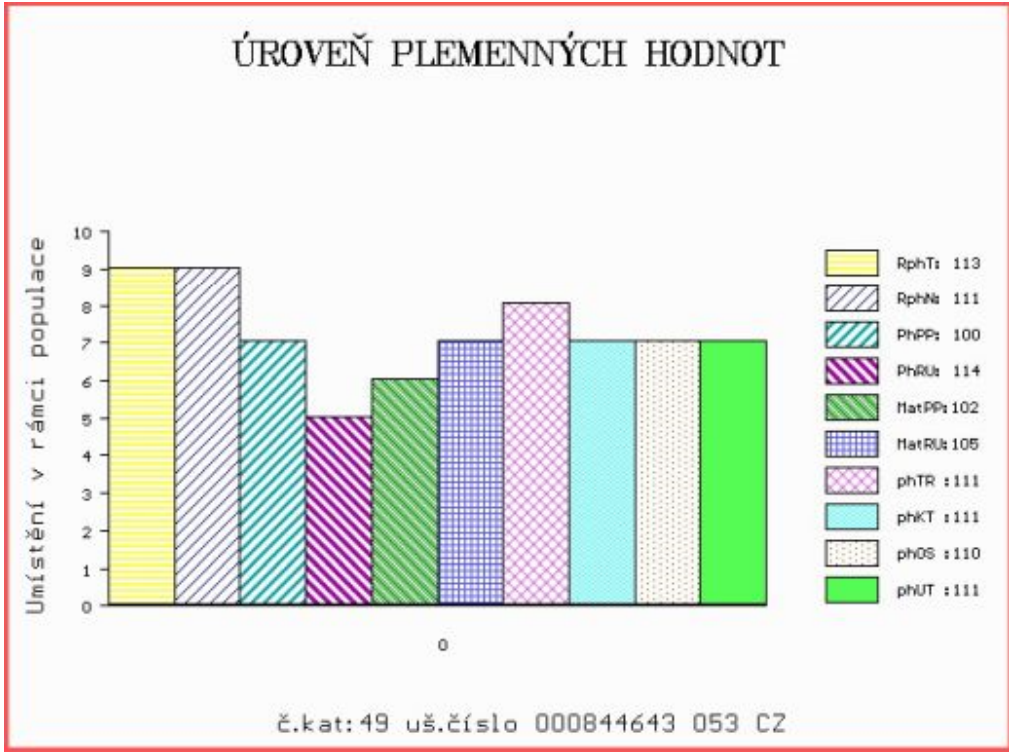

Číslo : 128035 034 CZ HLOCH DAŇHEL R* Číslo katalogu 50
 Dat.nar. : 12.03.2021 Plemeno : T100 Charolais
 Chovatel : Daňhel Miroslav, s.r.o.
 Majitel : Natural, spol s r.o.Hradištko

**OTL
znaky**

Rohy	Ataxie	Q204X	F94L	Nt821	C313Y
R*	G/G	+/+	+/+	-	-

OOO ZCH 952 JOCRISSE 8594102027
 OO ZTI 899 BASTION 1001837008
 MOO 1001832311 FR TOUPIE 1001832311

OTEC ICH 426 EPERNAY 5109037940

OMO ZCH 806 HABIT 7992101442
 MO 5103037502 FR UTILITE 5103037502
 MMO 5100037260 FR RAISSA 5100037260

OOM ZCH 809 PINAY 8552394134
 OM ZIT 105 BIVOUC 4807005638
 MOM 4804045177 FR UNEPERLE 4804045177

MA 544945 931 CZ /6 ot ZUNA ZE ZVÍKOVA 352000544945931

OMM ZTI 090 UT DE CHANCE SC P 7121283917
 MM 374385 931 CZ UNA ZE ZVÍKOVA P 352000374385931
 MMM 7121146567 FR BERLUE 7121146567

Vl.užit:nar: 55 *** kg ve 120d: 226 kg 210d: 399 kg 365d: 612 kg / kříž: 137 cm
 Přírustek v testu : 1550 g / 108 přírustek od narození: 1560 g / 119 šourek 40 cm
 Věk při ZV 411 dní aktuálně k 24.03.22 hmotnost: 643 kg výška v kříži: 141 cm

PLEMENNÉ HODNOTY

LINEARNÍ HODNOCENÍ

	pp	ru	pp	ru	TR	KT	OS	UT	Hmot	kříž	TR	KT	OS	UT	CE
BÝK PE	91	122	ME	98	105	120	119	118	120						
MATKA PE	98	105	ME	92	117	105	105	104	104	794	149	26	20	19	7 72
OTEC PE	98	128	ME	94	96	117	123	124	125	0	0	0	0	0	0

HODNOCEN: TR 10 / /10 KT / / OS / / UT Výsledek:

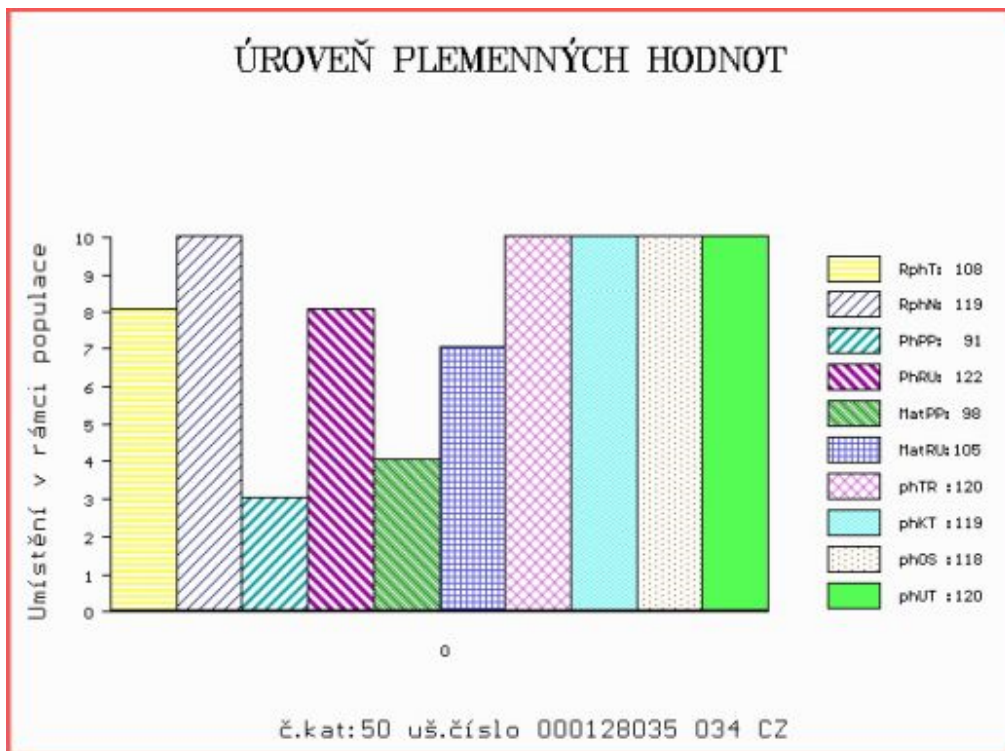

Číslo : 223817 064 CZ HALAS Z CHOTĚBOŘE Číslo katalogu 51
 Dat.nar. : 12.03.2021 Plemeno : T100 Charolais
 Chovatel : Statek Doubravka, Chotěboř
 Majitel : Statek Doubravka, Chotěboř

**OTL
znaky**

Rohy	Ataxie	Q204X	F94L	Nt821	C313Y
-	G/G	MH/+	+/+	-	-

OOO ZCH 944 SAVIGNEUX 2101106933
 OO ZIT 793 BOMBIX 8921037052
 MOO 8921039708 FR PYRADE 8921039708

Otec ICH 868 DARDA SMILOVSKÝ 128000992317061

OMO ZTI 044 VIRTUEL RJC 7121124820
 MO 350604 961 CZ SOPKA SMILOVSKÁ 128000350604961
 MMO 123313 502 CZ IVONE SMILOVSKÁ 128000123313502

OOM ZTI 242 RESSORT 7121120184
 OM ZTP 906 UFO ZEPO 020000636273053
 MOM 26584 953 CZ 020000026584953

MA 584719 961 CZ /4 ot 210000584719961

OMM ZCH 518 JANDA SU 062389104316
 MM 406687 961 CZ 210000406687961
 MMM 259742 961 CZ 210000259742961

Vl.užit:nar: 49 kg ve 120d: 202 kg 210d: 337 kg 365d: 589 kg / kříž: 136 cm
 Přírůstek v testu : 1950 g / 96 přírůstek od narození: 1517 g / 92 šourek 39 cm
 Věk při ZV 411 dní aktuálně k 24.03.22 hmotnost: 621 kg výška v kříži: 139 cm

PLEMENNÉ HODNOTY

LINEARNÍ HODNOCENÍ

	pp	ru	pp	ru	TR	KT	OS	UT	Hmot	kříž	TR	KT	OS	UT	CE		
BÝK	PE	103	115	ME	104	99	92	94	95	94							
MATKA	PE	104	122	ME	100	100	95	93	93	93	670	138	18	18	18	6	60
Otec	PE	100	99	ME	106	99	98	106	107	105	726	138	23	22	21	7	73

HODNOCEN: TR 9 / /10 KT / / OS / / UT Výsledek:

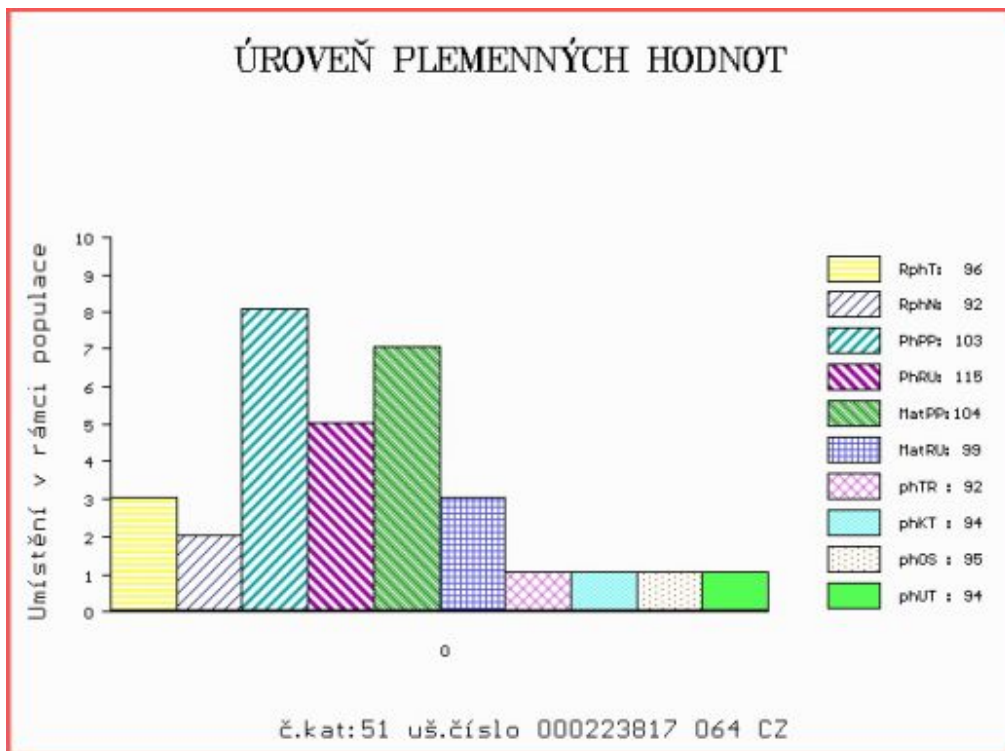

Číslo : **61546 035 CZ** **HORAL DH** Číslo katalogu 52
 Dat.nar. : 13.03.2021 Plemeno : T100 Charolais
 Chovatel : Lacina Jiří, Dlouhé Hradiště
 Majitel : Lacina Jiří, Dlouhé Hradiště

**OTL
znaky**

Rohy	Ataxie	Q204X	F94L	Nt821	C313Y
-	G/G	+/+	F/+	-	-

OOO 271 864 SAUMUR 7121321470
 OO ZIT 826 DEVRED 5703694370
 MOO 5703616723 FR ALISEE 5703616723

Otec ICH 686 MOGLI 8843839511
 OMO ZTI 905 TOMBAPIK 6464149921
 MO 8843248700 FR GAZOLINE 8843248700
 MMO 8841017664 FR ANEMONE 8841017664

OOM ZIT 781 NOBELIX 4298105905
 OM ZTI 914 FAUBERT 4241707665
 MOM 8944416611 FR BICHE 8944416611

MA 385512 932 CZ /6 ot ZENITH DH 393000385512932
 OMM ZCH 622 KREOL OD BÍLÉHO DOMU 164032008185
 MM 136859 932 CZ R 164000136859932
 MMM 978 417 CZ IDEE 7992100491

Vl.užit:nar: **47 ***** kg ve 120d: **251** kg 210d: **365** kg 365d: **604** kg / kříž: **141** cm
 Přírůstek v testu : **1691 g / 99** přírůstek od narození: **1527 g / 95** šourek **38** cm
 Věk při ZV **410** dní aktuálně k 24.03.22 hmotnost: **621** kg výška v kříži: **141** cm

PLEMENNÉ HODNOTY

LINEARNÍ HODNOCENÍ

	pp	ru	pp	ru	TR	KT	OS	UT	Hmot	kříž	TR	KT	OS	UT	CE		
BÝK	PE	102	115	ME	90	111	103	103	103	101							
MATKA	PE	97	112	ME	84	123	106	102	101	102	900	147	26	22	21	7	76
Otec	PE	104	113	ME	97	103	103	105	105	103	938	151	29	24	24	8	85

HODNOCEN: TR 10 / /10 KT / / OS / / UT Výsledek:

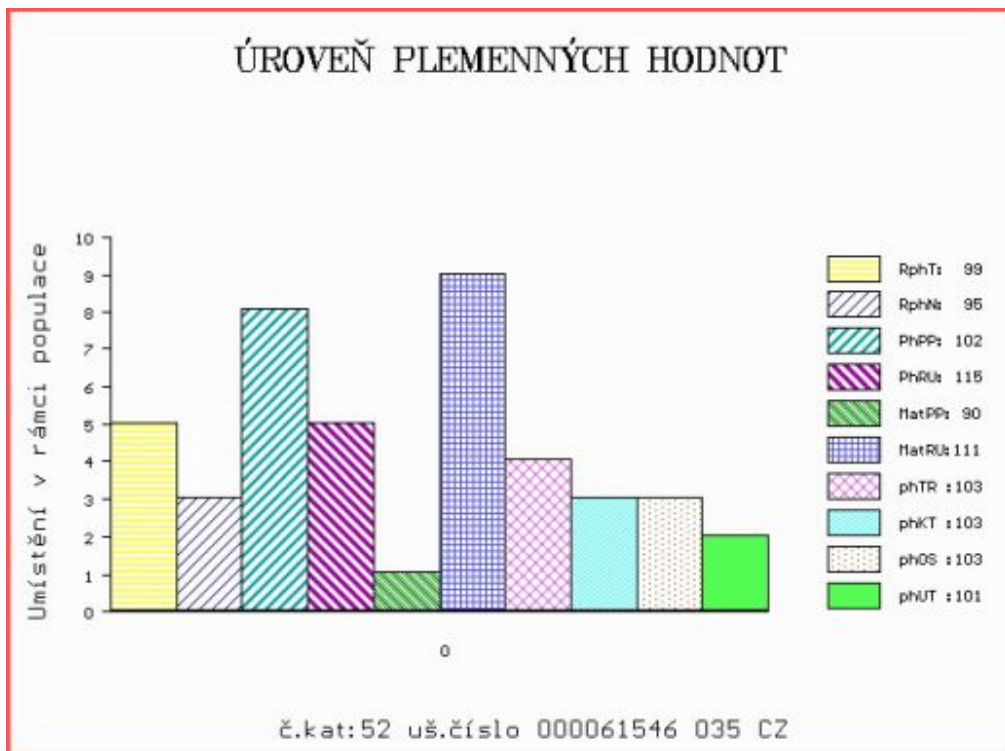

Číslo : 887431 053 CZ HORDUBAL Z CHOTČE R* Číslo katalogu 53
 Dat.nar. : 16.03.2021 Plemeno : T100 Charolais
 Chovatel : Řehounek Vít,ing.,Choteč
 Majitel : Natural, spol s r.o.Hradištko

**OTL
znaky**

Rohy	Ataxie	Q204X	F94L	Nt821	C313Y
R*	G/G	+/+	+/+	-	-

OOO	ZIT 333	UNIBLOC	7121423579
OO	ZIT 336	FALCON	2140851106
MOO	2140853071	FR COTE DOR	2140853071

OTEC	ICH	094	BAUER SMILOVSKÝ	128000918378061
OMO	ZTI 662	DUNLOP	0801705044	
MO	443667 961	CZ VRÁNA SMILOVSKÁ	128000443667961	
MMO	263840 961	CZ	128000263840961	

OOM	ZTI 245	SUEDOIS	5811102125
OM	ZTP 783	SIMBA SMILOVSKÝ	128000640723061
MOM	194573 961	CZ	128000194573961

MA	335068 953 CZ	/4	ot BRITA Z CHOTČE	388000335068953
OMM	ZTI 442	SNOOPY	5232801219	
MM	271909 953	CZ	388000271909953	
MMM	123432 953	CZ	388000123432953	

Vl.užit:nar: 49 *** kg ve 120d: 214 kg 210d: 352 kg 365d: 568 kg / kříž: 137 cm
 Přírůstek v testu : 1666 g / 97 přírůstek od narození: 1421 g / 92 šourek 42 cm
 Věk při ZV 407 dní aktuálně k 24.03.22 hmotnost: 579 kg výška v kříži: 137 cm

PLEMENNÉ HODNOTY

LINEARNÍ HODNOCENÍ

	pp	ru	pp	ru	TR	KT	OS	UT	Hmot	kříž	TR	KT	OS	UT	CE		
BÝK	PE	105	120	ME	97	105	97	104	106	104							
MATKA	PE	103	118	ME	86	111	102	109	110	109	820	147	21	22	22	8	73
OTEC	PE	108	123	ME	105	97	107	113	116	114	717	138	25	21	23	8	77

HODNOCEN: TR 8 / / 8 KT / / OS / / UT Výsledek:

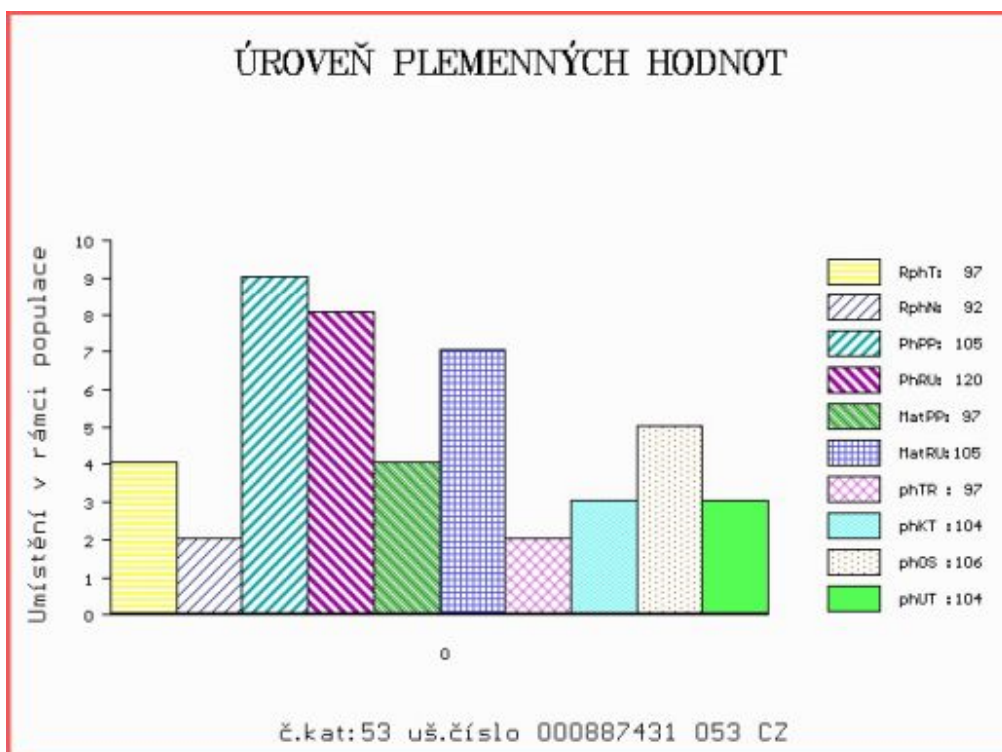

Číslo : **61549 035 CZ HARTMAN DH** Číslo katalogu 54
 Dat.nar. : 19.03.2021 Plemeno : T100 Charolais
 Chovatel : Lacina Jiří, Dlouhé Hradiště
 Majitel : Natural, spol s r.o. Hradištko

**OTL
znaky**

Rohy	Ataxie	Q204X	F94L	Nt821	C313Y
-	A/G	+/+	F/+	-	-

OOO 271 864 SAUMUR 7121321470
 OO ZIT 826 DEVRED 5703694370
 MOO 5703616723 FR ALISEE 5703616723

OTEC ICH 686 MOOGLI 8843839511

OMO ZTI 905 TOMBAPIK 6464149921
 MO 8843248700 FR GAZOLINE 8843248700
 MMO 8841017664 FR ANEMONE 8841017664

OOM ZTI 781 NOBELIX 4298105905
 OM ZTI 914 FAUBERT 4241707665
 MOM 8944416611 FR BICHE 8944416611

MA 425086 932 CZ /5 ot ALPAKA DH 393000425086932

OMM ZTI 480 ROCK V 329000554576052
 MM 334094 932 CZ P 393000334094932
 MMM 136859 932 CZ R 164000136859932

Vl.užit:nar: 50 *** kg ve 120d: 235 kg 210d: 347 kg 365d: 572 kg / kříž: 140 cm
 Přírustek v testu : 1641 g / 101 přírustek od narození: 1430 g / 94 šourek 40 cm
 Věk při ZV 404 dní aktuálně k 24.03.22 hmotnost: 579 kg výška v kříži: 140 cm

PLEMENNÉ HODNOTY

LINEARNÍ HODNOCENÍ

	pp	ru	pp	ru	TR	KT	OS	UT	Hmot	kříž	TR	KT	OS	UT	CE		
BÝK	PE	95	109	ME	94	115	103	101	102	100							
MATKA	PE	92	110	ME	88	126	100	102	104	101	832	148	24	21	20	7	72
OTEC	PE	104	113	ME	97	103	103	105	105	103	938	151	29	24	24	8	85

HODNOCEN: TR 9 / / 9 KT / / OS / / UT Výsledek:

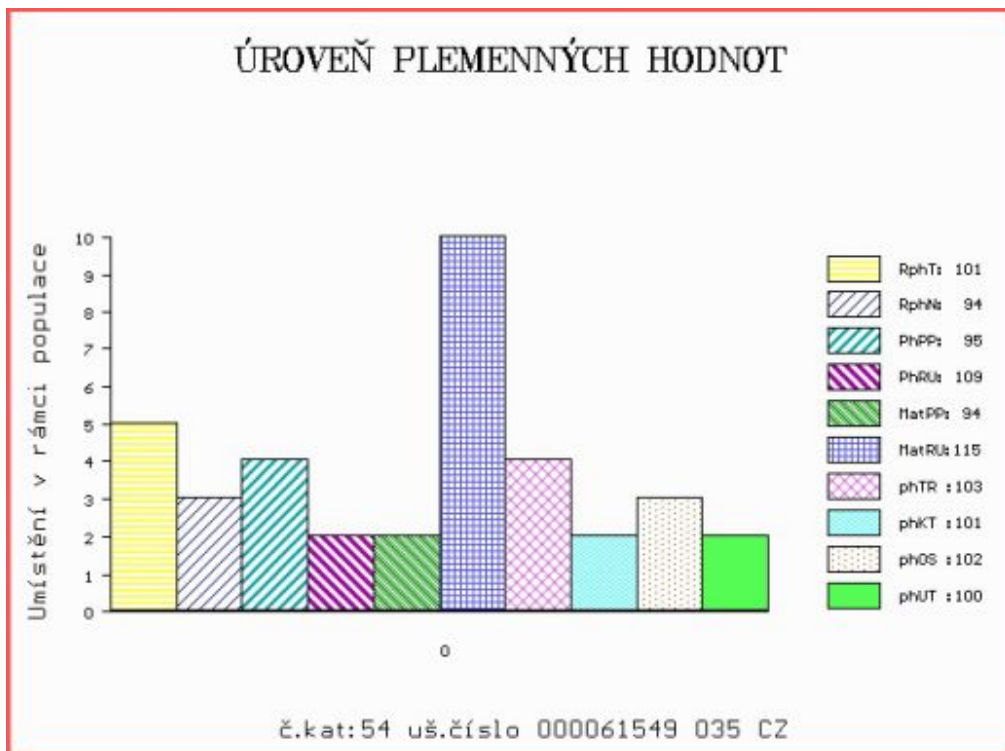

Číslo : 128045 034 CZ HROCH DAŇHEL R* Číslo katalogu 55
 Dat.nar. : 24.03.2021 Plemeno : T100 Charolais
 Chovatel : Daňhel Miroslav, s.r.o.
 Majitel : Natural, spol s r.o.Hradištko

**OTL
znaky**

Rohy	Ataxie	Q204X	F94L	Nt821	C313Y
R*	G/G	+/+	+/+	-	-

OOO	289 675	ARAGON	0802950149
OO	ICH 726	GIONO	2130301025
MOO	2130304043	FR VIGNETTE	2130304043

OTEC	ITI	063	NETBOOK	8069414469
OMO	ZTI 240	POPULAIR	7121319473	
MO	8066263335	FR DIGUE	8066263335	
MMO	8065592538	FR UNION	8065592838	

OOM	ZIT 339	CASTOR	6146791641
OM	ICH 295	CASTOR Z VESELÍČKA	068000771436021
MOM	325323 921	CZ	068000325323921

MA	476999 921 CZ	/1	ot DIANA Z VESELÍČKA	068000476999921
OMM	ZCH 556	JOCK Z CUNKOVA P	253288119780	
MM	394188 921	CZ	068000394188921	
MMM	202495 921	CZ	068000202495921	

Vl.užit:nar: 45 *** kg ve 120d: 202 kg 210d: 332 kg 365d: 560 kg / kříž: 138 cm
 Přírůstek v testu : 1450 g / 100 přírůstek od narození: 1411 g / 98 šourek 39 cm
 Věk při ZV 399 dní aktuálně k 24.03.22 hmotnost: 560 kg výška v kříži: 138 cm

PLEMENNÉ HODNOTY

LINEARNÍ HODNOCENÍ

	pp	ru	pp	ru	TR	KT	OS	UT	Hmot	kříž	TR	KT	OS	UT	CE		
BÝK	PE	95	118	ME	104	103	108	104	102	105							
MATKA	PE	96	121	ME	105	113	107	109	108	110	788	145	19	20	21	7	67
OTEC	PE	92	115	ME	99	93	101	100	100	101	0	0	0	0	0	0	0

HODNOCEN: TR 9 / / 8 KT / / OS / / UT Výsledek:

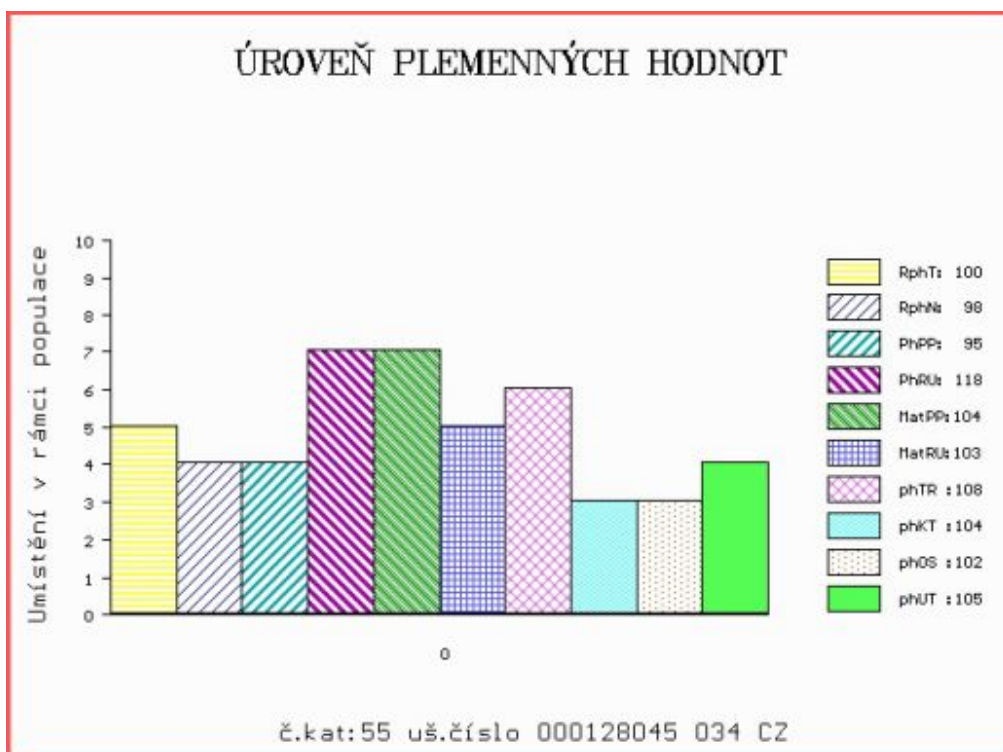

Číslo : 133908 034 CZ HOGO FOGO Z HLÍNY P* Číslo katalogu 56
 Dat.nar. : 24.03.2021 Plemeno : T100 Charolais
 Chovatel : K+K Břilice
 Majitel : K+K Břilice

**OTL
znaky**

Rohy	Ataxie	Q204X	F94L	Nt821	C313Y
P*	G/G	+/+	+/+	-	-

OOO ZCH 952 JOCRISSE 8594102027
 OO ZTI 899 BASTION 1001837008
 MOO 1001832311 FR TOUPIE 1001832311

OTEC ICH 426 EPERNAY 5109037940

OMO ZCH 806 HABIT 7992101442
 MO 5103037502 FR UTILITE 5103037502
 MMO 5100037260 FR RAISSA 5100037260

OOM ZCH 428 IBOB 4293100599
 OM ZTI 450 RARE 0310751617
 MOM 395107577 FR LARISSA 0395107577

MA 524893 931 CZ /5 ot P 480000524893931

OMM ZCH 942 UNICO SC PP 7121333571
 MM 374387 931 CZ UMBRA ZE ZVÍKOVA P 352000374387931
 MMM 230793 931 CZ DUBLER 352000230793931

Vl.užit:nar: 49 *** kg ve 120d: 224 kg 210d: 364 kg 365d: 620 kg / kříž: 141 cm
 Přírůstek v testu : 1791 g / 119 přírůstek od narození: 1564 g / 118 šourek 46 cm
 Věk při ZV 399 dní aktuálně k 24.03.22 hmotnost: 620 kg výška v kříži: 141 cm

PLEMENNÉ HODNOTY

LINEARNÍ HODNOCENÍ

	pp	ru	pp	ru	TR	KT	OS	UT	Hmot	kříž	TR	KT	OS	UT	CE		
BÝK	PE	102	126	ME	100	95	114	114	114	115							
MATKA	PE	103	114	ME	105	98	95	102	105	101	893	143	24	22	20	7	73
OTEC	PE	98	128	ME	94	96	117	123	124	125	0	0	0	0	0	0	0

HODNOCEN: TR 10 / /10 KT / / OS / / UT Výsledek:

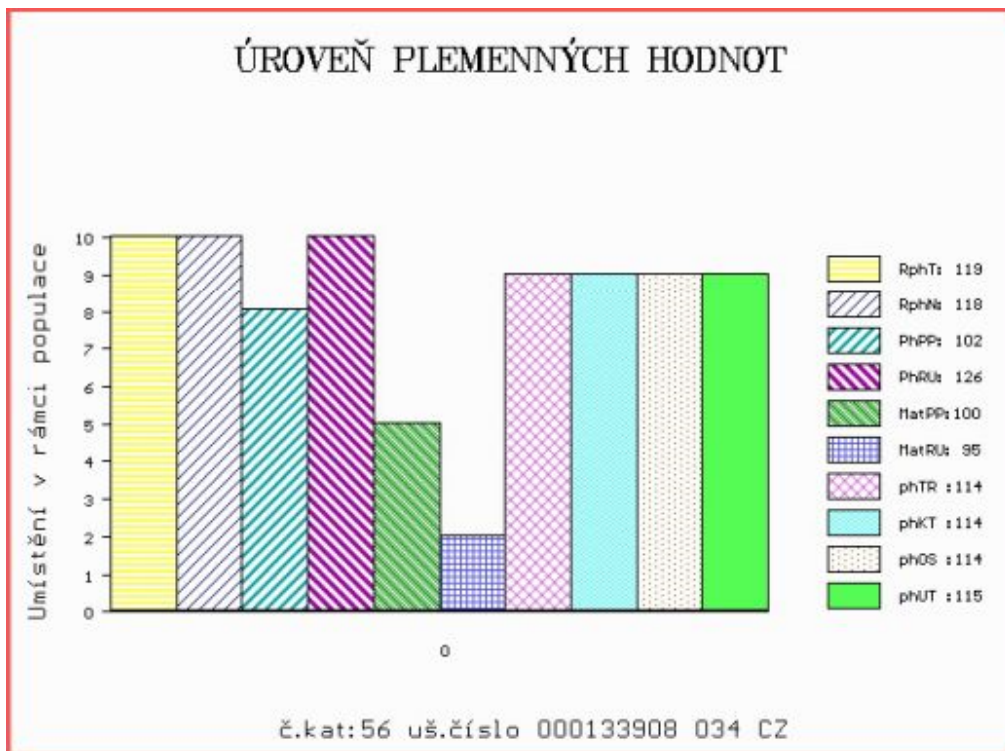

Číslo : 196547 034 CZ HEREC Z CHUCHELCE R* Číslo katalogu 57
 Dat.nar. : 26.03.2021 Plemeno : T100 Charolais
 Chovatel : Taušek David, České Budějovice
 Majitel : Taušek David, České Budějovice

**OTL
znaky**

Rohy	Ataxie	Q204X	F94L	Nt821	C313Y
R*	G/G	+/+	+/+	-	-

OOO 289 675 ARAGON 0802950149
 OO ICH 726 GIONO 2130301025
 MOO 2130304043 FR VIGNETTE 2130304043

OTEC ITI 063 NETBOOK 8069414469

OMO ZTI 240 POPULAIR 7121319473
 MO 8066263335 FR DIGUE 8066263335
 MMO 8065592538 FR UNION 8065592838

OOM ZTI 247 VIZIR P 7121074461
 OM ZIT 565 ZAY ZE STATKU V 413000684330052
 MOM 238347 952 CZ ULLY ZE STATKU 413000238347952

MA 436410 953 CZ /1 ot ENIFA Z CHOTČE P 388000436410953

OMM ZIT 100 VOLTAIRE 4522794020
 MM 314120 953 CZ ANIFE Z CHOTČE 388000314120953
 MMM 271909 953 CZ 388000271909953

Vl.užit:nar: 53 *** kg ve 120d: 186 kg 210d: 318 kg 365d: 509 kg / kříž: 133 cm
 Přírůstek v testu : 1508 g / 99 přírůstek od narození: 1248 g / 106 šourek 27 cm
 Věk při ZV 397 dní aktuálně k 24.03.22 hmotnost: 506 kg výška v kříži: 133 cm

PLEMENNÉ HODNOTY

LINEARNÍ HODNOCENÍ

	pp	ru	pp	ru	TR	KT	OS	UT	Hmot	kříž	TR	KT	OS	UT	CE
BÝK PE	79	112	ME	87	101	98	101	101	100						
MATKA PE	89	118	ME	85	103	106	107	106	106	742	147	20	18	17	6 61
OTEC PE	92	115	ME	99	93	101	100	100	101	0	0	0	0	0	0

HODNOCEN: TR 6 / / 5 KT / / OS / / UT Výsledek:

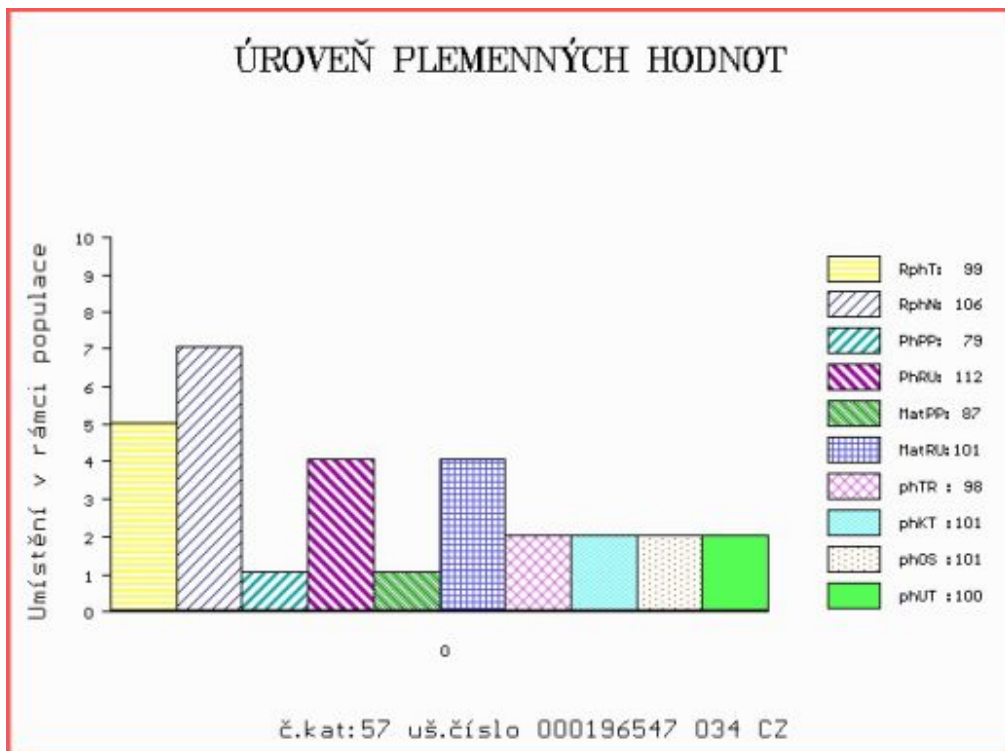

Býci vyřazení před základním výběrem

Číslo : **61547 035 CZ** **HASTRMAN DH** Číslo katalogu 58
 Dat.nar. : 17.03.2021 Plemeno : T100 Charolais
 Chovatel : Lacina Jiří, Dlouhé Hradiště
 Majitel : Lacina Jiří, Dlouhé Hradiště

QTL znaky

Rohy	Ataxie	Q204X	F94L	Nt821	C313Y
-	G/G	+/+	F/+	-	-

OOO 271 864 SAUMUR 7121321470
 OO ZIT 826 DEVRED 5703694370
 MOO 5703616723 FR ALISEE 5703616723

Otec ICH 686 MOOGLI 8843839511

OMO ZTI 905 TOMBAPIK 6464149921
 MO 8843248700 FR GAZOLINE 8843248700
 MMO 8841017664 FR ANEMONE 8841017664

OOM ZCH 942 UNICO SC PP 7121333571
 OM ZTI 480 ROCK V 329000554576052
 MOM 124772 952 CZ 329000124772952

MA 334087 932 CZ /8 ot 393000334087932

OMM ZCH 701 NOVOTEL 5897127519
 MM 108555 932 CZ 393000108555932
 MMM 15351 932 CZ 164000015351932

Vl.užit:nar: **49 ***** kg ve 120d: **241** kg 210d: **381** kg 365d: **469** kg / kříž: **138** cm
 Přírůstek v testu : **633 g / 103** přírůstek od narození: **1142 g / 94** šourek **0** cm
 Věk při ZV **406** dní aktuálně k 24.03.22 hmotnost: **474** kg výška v kříži: **138** cm

PLEMENNÉ HODNOTY

LINEARNÍ HODNOCENÍ

	pp	ru	pp	ru	TR	KT	OS	UT	Hmot	kříž	TR	KT	OS	UT	CE
BÝK PE	95	107	ME	104	121	107	105	104	105						
MÁTKA PE	91	113	ME	109	129	108	97	94	99	939	/ 150	27	25	22	8 82
Otec PE	104	113	ME	97	103	103	105	105	103	938	/ 151	29	24	24	8 85

HODNOCEN: TR 8 / / 2 KT / / OS / / UT Výsledek: před ZV-hm.ZV

ÚROVEŇ PLEMENNÝCH HODNOT

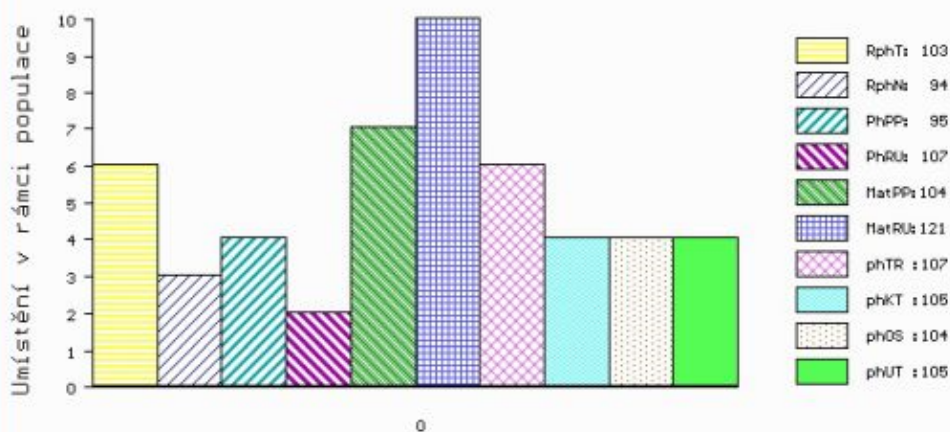

č.kat:58 uš.číslo 000061547 035 CZ