

KATALOG ZÁKLADNÍHO VÝBĚRU

dne 27.4. 2022

Bystrianská Jana, Melč

Začátek 10,00 hod.

Č. k.	Číslo býčka	OTEC st.reg.	DATUM NAROZENÍ	PLEM	HM. KŘ. kg cm	Přír.od nar. g RPH	CHOVATEL
1	777373 081 CZ	ZIL 211	21.01.21	Y100	615 137	1317 g 110	Bystrianská Jana, Melč
2	777376 081 CZ	ZIL 872	20.03.21	Y100	552 141	1342 g 99	Bystrianská Jana, Melč
3	807802 081 CZ	ZIL 872	26.03.21	Y100	596 139	1484 g 100	Bystrianská Jana, Melč
4	807804 081 CZ	ZIL 403	31.03.21	Y100	564 138	1410 g 99	Bystrianská Jana, Melč

Plemenné hodnoty uvedené v katalogu jsou spočítány k 31.03.2022



Vysvětlivky ke zkratkám ve jménech v katalogu :

ET	- býček narozen po embryotrasferu
RED	- zbarvení red angus
P,V	- bezrohý / volný roh (* - testováno testem DNA)
PP	- bezrohý – homozygot (stanoveno testem DNA)
R	- rohatý (* - testováno testem DNA)

Vysvětlivky ke QTL znakům v katalogu :

ATAxie G/G – čistý, A/G – přenašeč, A/A - zvíře nese dvě kopie mutované alely

Geny způsobující dvojí osvalení:

Q204X	+/+ - čistý, MH/+ - přenáší jednu alelu, MH/MH – dvě mutované alely (CH)
F94L	+/+ - čistý, F/+ - přenáší jednu alelu, F/F – dvě mutované alely (LI, CH)
NT821	WT/WT – čistý, WT/Del11 - přenáší 1 alelu, Del11/Del11- dvě mutované alely (AA)
C313Y	+/+ - čistý, MH/+ - přenáší jednu alelu, MH/MH – dvě mutované alely (GS)

Porodní hmotnost (nar) - u plemene AA,BA,HE,CH,MS,LI způsob zjišťování porodní hmotnosti v chovu * * * - váženo při narození
* * - odhadováno
* - nesledováno

Popisky grafu úrovně plemenných hodnot

Jednotlivé plemenné hodnoty jsou rozděleny do pásem na základě výpočtu kvantilu normálního rozložení, které udávají, jak si konkrétní jedinec stojí v porovnání s průměrem populace plemenných býčků odchovaných v období 2014 – 2019.

<i>pásma</i>	<i>Pozice býka v rámci populace</i>	<i>zkratka</i>	<i>Popis údaje v grafu</i>
10	býk patří hodnotou RPH do 10 % nejlepších býků v daném ukazateli	RphT	RPH pro přírůstek v testu
9	býk patří hodnotou RPH do 20 % nejlepších býků v daném ukazateli	RphN	RPH pro životní přírůstek
8	býk patří hodnotou RPH do 30 % nejlepších býků v daném ukazateli	RpPP	RPH pro přímý efekt porody
7	býk patří hodnotou RPH do 40 % nejlepších býků v daném ukazateli	RpRU	RPH pro přímý efekt růst
6	býk patří hodnotou RPH do 50 % nejlepších býků v daném ukazateli	MatPP	RPH pro maternální efekt porody
5	býk patří hodnotou RPH do průměru býků v daném ukazateli	MatRU	RPH pro maternální efekt růst
4	býk patří hodnotou RPH do 60 % nejlepších býků v daném ukazateli	phTR	RPH pro lineární hodnocení těl. rámec
3	býk patří hodnotou RPH do 70 % nejlepších býků v daném ukazateli	phKT	RPH pro lineární hodnocení kap. těla
2	býk patří hodnotou RPH do 80 % nejlepších býků v daném ukazateli	phOS	RPH pro lineární hodnocení osvalení
1	býk patří hodnotou RPH do 90 % nejlepších býků v daném ukazateli	phUT	RPH pro lineární hodnocení užit. typ

Hlavní selekční kritéria pro výběr do plemenitby na OPB a odchovu u chovatele

Hlavním selekčním kritériem bude pouze lineární hodnocení při základním výběru.

Důvody vyřazení před základním výběrem

- hodnocení tělesného rámce (1,2,3 body dle parametrů daného plemene)
- hodnocení bodů za hmotnost v 365 dnech (1,2,3 body dle parametrů daného plemene)
- nepředvedení býka k základnímu výběru na ohlávce nebo na vodící tyči
- na základě rozhodnutí majitele býka o jeho vyřazení
- zdravotní důvody (displazie varlat, apod.)

Důvody vyřazení při základním výběrem

- hodnocení délky těla (1,2,3 body dle parametrů daného plemene)
- hodnocení ukazatelů kapacity těla (1,2,3 body dle parametrů daného plemene)
- hodnocení ukazatelů osvalení (1,2,3 body dle parametrů daného plemene)
- hodnocení užitkového typu (1,2,3 body dle parametrů daného plemene)
- závažné vady exteriéru při základním výběru
- neodpovídající funkčnost končetin při základním výběru
- zdravotní důvody (displazie varlat, apod.)

Reklamační řád pro základní výběry býků

Majitel odchovávaného býčka má právo podat reklamaci proti rozhodnutí výběrové komise (ČSCHMS). Tato reklamační může mít písemnou nebo ústní formu. Předmětem reklamační může být pouze konečný výsledek výběru (vybrán, odročen, vyřazen), nikoliv nesouhlas s bodovým hodnocením daného býka. Po skončení základního výběru býků vyzve předseda výběrové komise, nebo příslušný inspektor k podání případných protestů (reklamací). Reklamační se podává písemně (emilem) nejpozději následující den po provedení výběru a to řediteli svazu, řediteli PK a členům výběrové komise (bonitérovi), která hodnocení provedla. Jménem majitele býka může jednat také zástupce odchovny plemenných býků (OPB). V případě neshody mezi verdiktem výběrové komise a majitelem býka je býk odročen a bude proveden nový základní výběr. Provedení nového základního výběru je podmíněno složením kauce 5000 Kč za každého reklamovaného býka. Kauce se skládá na účet ČSCHMS nejpozději do 10-ti kalendářních dnů ode dne provedení základního výběru. V případě, že nebudou peníze připsány na účet v daném termínu, platí původní verdikt výběrové komise a reklamační se dále neřeší. Nový základní výběr se uskuteční do 30-ti dnů od sporného výběru na místě, kde byla podána reklamační, pokud se obě strany nedohodnou jinak. Většinové složení komise nesmí být totožné se složením komise, která vynesla sporný verdikt. O složení nové komise rozhoduje Rada PK daného plemene po dohodě s ČSCHMS. O závěru nového základního výběru je sepsán nový výběrový protokol. Proti tomuto rozhodnutí se již nelze dále odvolat. V případě, že je potvrzeno původní rozhodnutí výběrové komise, propadá kauce ve prospěch ČSCHMS, v opačném případě se vrací majiteli býka do 10-ti kalendářních dnů od provedení nového základního výběru. Náklady spojené s novým základním výběrem (zejména cestovné členů výběrové komise, případně oprávněné nároky spojené s odměnou za odvedenou práci) nese strana, která při svém rozhodnutí či jednání nebyla v právu. Tyto náklady jsou zúčtovány na základě vystavené faktury zaslané druhé straně nejpozději do 14 dnů od provedení opakovaného základního výběru. V každém případě se o reklamační vede písemný zápis. Rozhodnutí výběrové komise se váže ke konkrétnímu zvířeti v konkrétním čase a není možno se na něj odvolávat v případných následných sporech.

Schváleno výborem ČSCHMS dne 21.3.2006 v Hradištku pod Medníkem, změny schváleny 24.7.2019 Grémiem předsedů rad plemenných knih v Hradištku pod Medníkem. Vstupuje v platnost dnem schválení.



<u>Sekretariát:</u> ČSCHMS Praha Těšnov 17 11705 Praha 1 Mobil : +420 724 007 860 Telefon : +420 221 812 865 E-mail : info@cshms.cz	<u>Ředitel PK</u> Kopecký Jan Osík 201 569 67 Osík u Litomyšle Mobil : +420 724 007 862 Telefon : +420 461 612 809 E-mail : kopecky@cshms.cz	<u>Adresa PK</u> Honová Nina Osvoboditelů 35/9 410 02 Lovosice Mobil : +420 724 073 641 E-mail : honova@cshms.cz
--	--	--

Číslo : 777373 081 CZ HONZA Z MELČE V* Číslo katalogu 1
 Dat.nar. : 21.01.2021 Plemeno : Y100 Limousine
 Chovatel : Bystrianská Jana, Melč
 Majitel : Bystrianská Jana, Melč

**OTL
znaky**

Rohy	Ataxie	Q204X	F94L	Nt821	C313Y
P*	-	-	-	-	-

OOO ZLM 031 CAYTANO PP 05.346 47544
 OO ZLM 590 ABEL Z TODNĚ PP 397000882842031
 MOO 985808432 DE FABIOLA P 09.858 08432

OTEC ZIL 211 CASTOR Z TODNĚ P 397000970245031

OMO ZLI 943 VULPIAN 1205098551
 MO 530787 931 CZ 397000530787931
 MMO 450260 931 CZ UZLA Z TODNĚ 397000450260931

OOM 285 392 HUMOUR 1936062216
 OM ZLM 827 HODMILUS 14.047 85962
 MOM 1403767122 DE HUMMEL 14.037 67122

MA 345103 981 CZ /1 ot P 434000345103981

OMM 270 373 VRAI P 8700840731
 MM 2308624 418 FR CADILLAC P 2308624418
 MMM 2399060473 FR PERLE 2399060473

Vl.užit:nar: 46 *** kg ve 120d: 175 kg 210d: 301 kg 365d: 518 kg / kříž: 130 cm
 Přírustek od narození: 1317 g / 110 šourek 33 cm
 Věk při ZV 461 dní aktuálně k 29.03.22 hmotnost: 615 kg výška v kříži: 137 cm

PLEMENNÉ HODNOTY

LINEARNÍ HODNOCENÍ

	pp	ru	pp	ru	TR	KT	OS	UT	Hmot	kříž	TR	KT	OS	UT	CE
BÝK PE	82	117	ME	93	95	99	106	108	105						
MATKA PE	96	111	ME	93	88	100	105	107	104	722	143	21	20	19	7 67
OTEC PE	86	124	ME	99	100	117	110	107	110	620	141	28	22	21	8 79

HODNOCEN: TR 6 / / 9 KT / / OS / / UT Výsledek:

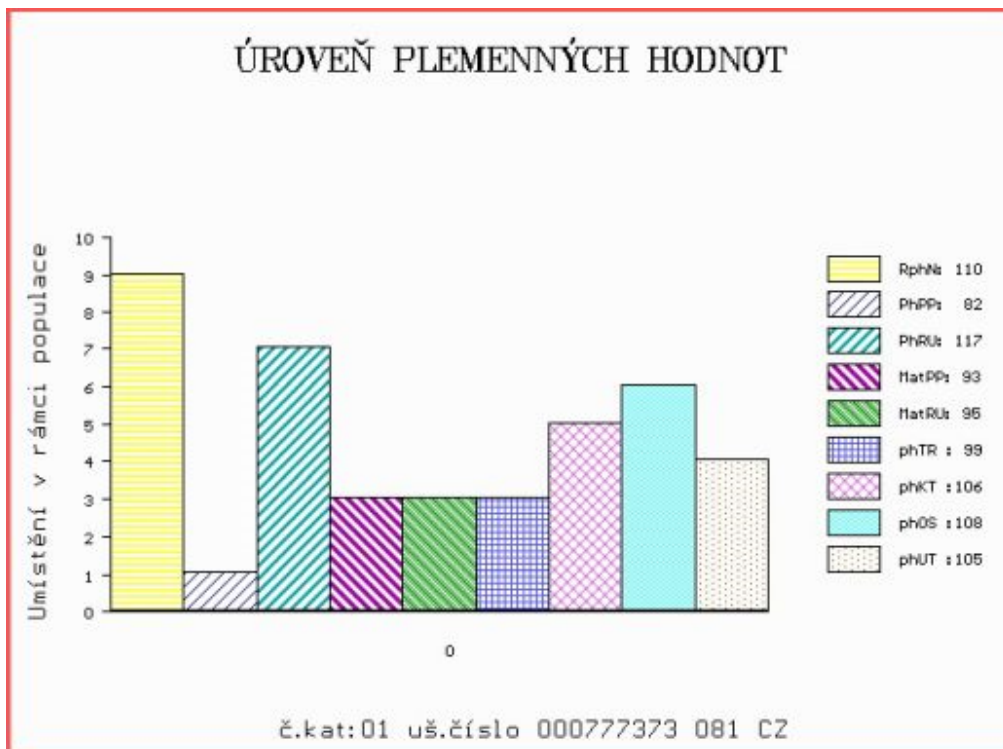

Číslo : 777376 081 CZ HADRIAN Z MELČE P* Číslo katalogu 2
 Dat.nar. : 20.03.2021 Plemeno : Y100 Limousine
 Chovatel : Bystrianská Jana, Melč
 Majitel : Bystrianská Jana, Melč

**OTL
znaky**

Rohy	Ataxie	Q204X	F94L	Nt821	C313Y
P*	-	-	-	-	-

OOO	291 803	EPICEA	8728721293
OO	291 736	HARICOT	2313130445
MOO	2309431944	FR DELICATE	2309431944

OTEC	ZIL	872	ORGIA P*	1941171387
OMO	288 405	DALTON P	1933427912	
MO	1938028319	FR LUCRECE P	1938028319	
MMO	1934097990	FR GUERILLA	1934097990	

OOM	ZLI 888	EUPLUS	2309430066
OM	ZLM 137	VIGO Z KALIŠTĚ	031000670477053
MOM	167513 953	CZ FEMINA Z KALIŠTĚ	031000167513953

MA	302944 981 CZ	/3 ot	434000302944981
OMM	270 373	VRAI P	8700840731
MM	8700841 429	FR DELICIEUSE P	8700841429
MMM	8700840927	FR ARDENTE	8700840927

Vl.užit:nar: 50 *** kg ve 120d: 201 kg 210d: 323 kg 365d: 539 kg / kříž: 141 cm
 Přírustek od narození: 1342 g / 99 šourek 30 cm
 Věk při ZV 403 dní aktuálně k 29.03.22 hmotnost: 552 kg výška v kříži: 141 cm

PLEMENNÉ HODNOTY

LINEARNÍ HODNOCENÍ

	pp	ru	pp	ru	TR	KT	OS	UT	Hmot	kříž	TR	KT	OS	UT	CE		
BÝK	PE	79	118	ME	110	93	113	106	103	106							
MATKA	PE	100	116	ME	111	101	114	108	106	109	784	145	27	22	21	7	77
OTEC	PE	61	115	ME	104	88	111	111	111	111	788	149	28	21	21	8	78

HODNOCEN: TR 10 / / 9 KT / / OS / / UT Výsledek:

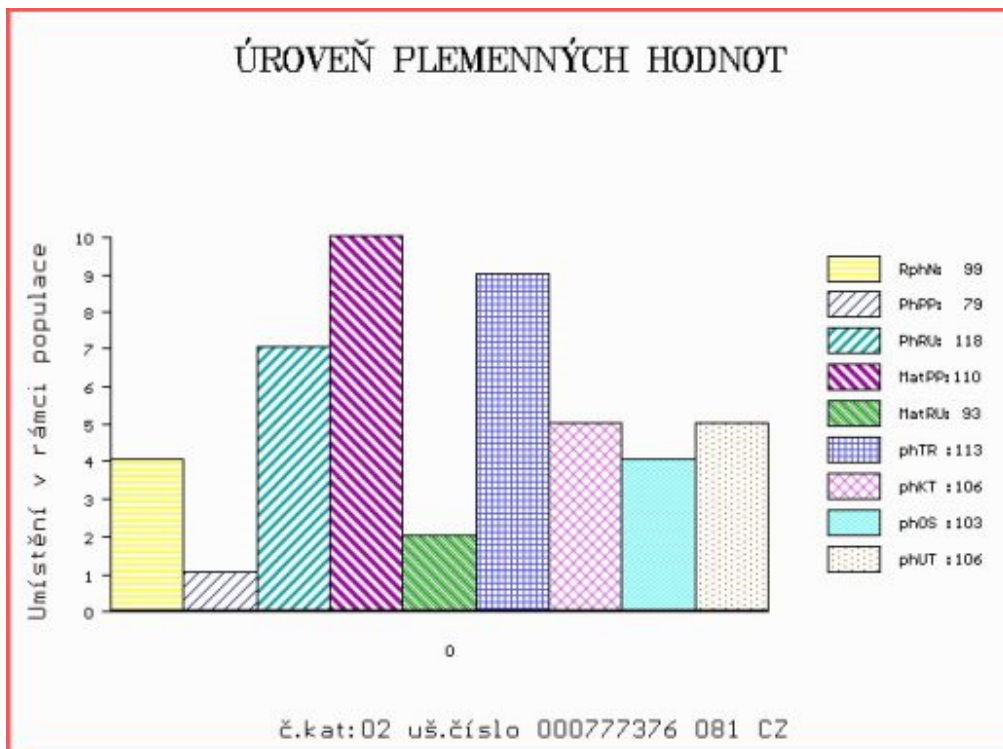

Číslo : 807802 081 CZ HULK Z MELČE R* Číslo katalogu 3
 Dat.nar. : 26.03.2021 Plemeno : Y100 Limousine
 Chovatel : Bystrianská Jana, Melč
 Majitel : Bystrianská Jana, Melč

**OTL
znaky**

Rohy	Ataxie	Q204X	F94L	Nt821	C313Y
R*	-	-	-	-	-

OOO 291 803 EPICEA 8728721293
 OO 291 736 HARICOT 2313130445
 MOO 2309431944 FR DELICATE 2309431944

OTEC ZIL 872 ORGIA P* 1941171387
 OMO 288 405 DALTON P 1933427912
 MO 1938028319 FR LUCRECE P 1938028319
 MMO 1934097990 FR GUERILLA 1934097990

OOM 271 932 KARENSMINDE UNOX 42909-00622
 OM ZLI 833 VESTERHAAB DAVID P 21335-00815
 MOM 2133500744 DK VESTREHAAB BONNIE P 21335-00744

MA 235000 981 CZ /7 ot 434000235000981
 OMM ZLI 699 KOLVIGGAARD BOXER PP 39321-01440
 MM 3932101 488 DK DRAGSTRUPGARD DIANA P 39321-01488
 MMM 3932101220 DK KOLVIGGAARD SALLI 39321-01220

Vl.užit:nar: 50 *** kg ve 120d: 188 kg 210d: 339 kg 365d: 591 kg / kříž: 139 cm
 Přírustek od narození: 1484 g / 100 šourek 30 cm
 Věk při ZV 397 dní aktuálně k 29.03.22 hmotnost: 596 kg výška v kříži: 139 cm

PLEMENNÉ HODNOTY

LINEARNÍ HODNOCENÍ

	pp	ru	pp	ru	TR	KT	OS	UT	Hmot	kříž	TR	KT	OS	UT	CE
BÝK PE	68	106	ME	92	96	109	105	105	106						
MATKA PE	95	86	ME	84	108	84	83	87	84	696	141	25	21	18	7 71
OTEC PE	61	115	ME	104	88	111	111	111	111	788	149	28	21	21	8 78

HODNOCEN: TR 9 / /10 KT / / OS / / UT Výsledek:

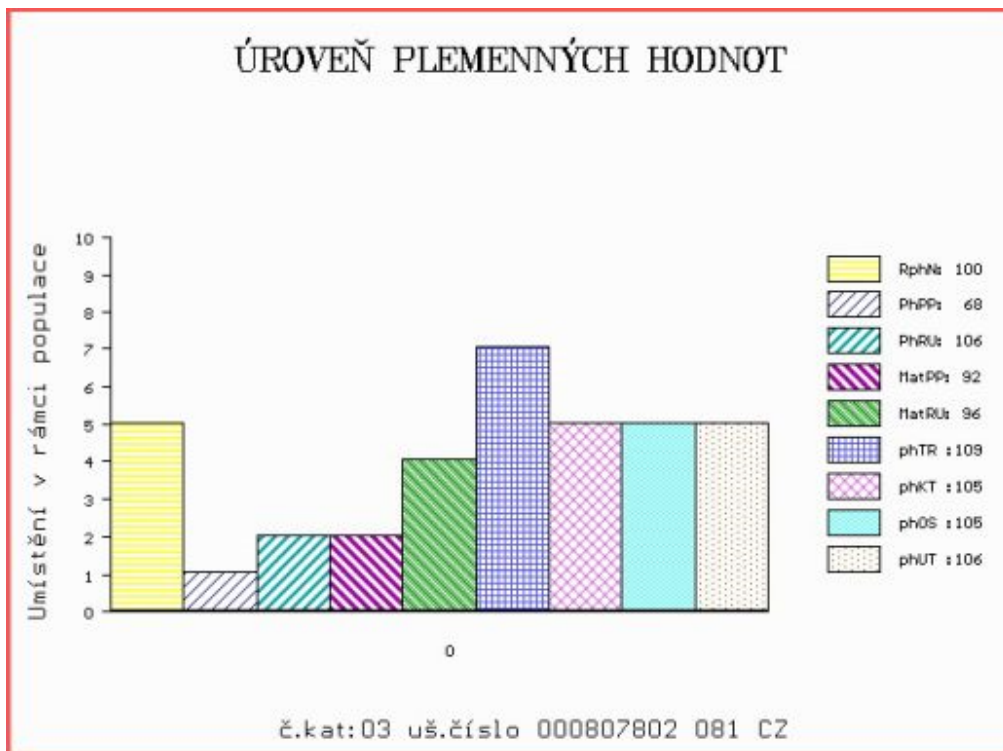

Číslo : 807804 081 CZ HOOK Z MELČE R* Číslo katalogu 4
 Dat.nar. : 31.03.2021 Plemeno : Y100 Limousine
 Chovatel : Bystrianská Jana, Melč
 Majitel : Bystrianská Jana, Melč

**OTL
znaky**

Rohy	Ataxie	Q204X	F94L	Nt821	C313Y
R*	-	-	-	-	-

OOO 289 950 FRANKLIN 1211056351
 OO 289 921 IGOR 1214032842
 MOO 1210094217 FR ECOSSE 1210094217

Otec ZIL 403 NEMO 1218012307
 OMO ZLM 057 BAVARDAGE 2257773618
 MO 1213033964 FR ILONA 1213033964
 MMO 1208075022 FR CIGALE 1208075022

OOM 280 189 DUC 2309431978
 OM ZLM 241 GRIMPEUR 1935148889
 MOM 1931457484 FR UBRUNETTE 1931457484

MA 284028 981 CZ /4 ot P* 434000284028981
 OMM 262 709 ABERG VALMA P 58305-00413
 MM 6361801 372 DK STENHOLM DAGNY P 63618-01372
 MMM 3932101290 DK KOLVIGGAARD UNNA 39321-01290

Vl.užit:nar: 52 *** kg ve 120d: 197 kg 210d: 350 kg 365d: 567 kg / kříž: 138 cm
 Přírustek od narození: 1410 g / 99 šourek 33 cm
 Věk při ZV 392 dní aktuálně k 29.03.22 hmotnost: 564 kg výška v kříži: 138 cm

PLEMENNÉ HODNOTY

LINEARNÍ HODNOCENÍ

	pp	ru	pp	ru	TR	KT	OS	UT	Hmot	kříž	TR	KT	OS	UT	CE
BÝK PE	85	114	ME	93	103	115	111	109	112						
MATKA PE	100	100	ME	93	116	106	105	105	106	782	146	26	22	21	8 77
Otec PE	78	116	ME	85	94	116	112	111	113	664	145	28	20	20	7 75

HODNOCEN: TR 9 / /10 KT / / OS / / UT Výsledek:

ÚROVEŇ PLEMENNÝCH HODNOT

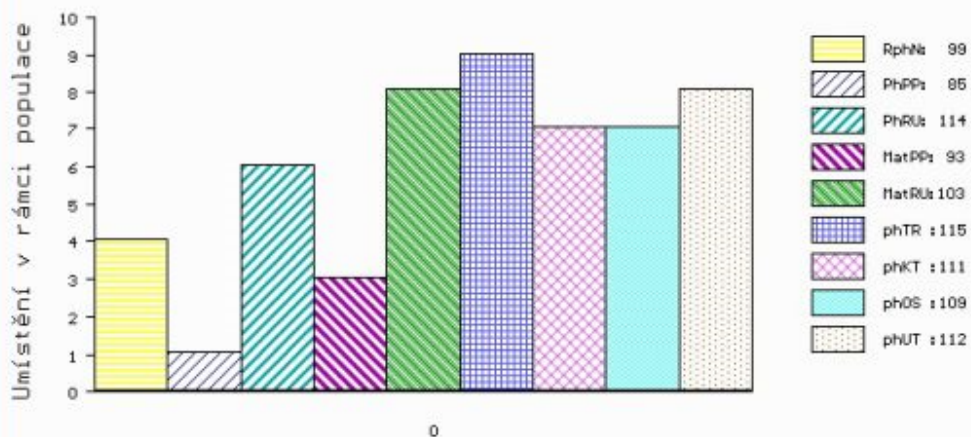

č.kat:04 uš.číslo 000807804 081 CZ