

KATALOG ZÁKLADNÍHO VÝBĚRU

dne 28.4.2022

OPB Horní Jadruž

začátek 9,00 hod.

Č. k.	Číslo býčka	OTEC st.reg.	DATUM NAROZENÍ	PLEM.	PŘÍRUSTEK (g)			CH O V A T E L							
					test RPH	živ.RPH									
1	22965	035	CZ ICH 445	01.01.21	T100	1691	90 1406	84	Dufka	Jiří ml.,	Chodský Ujezd				
2	22967	035	CZ ICH 822	03.01.21	T100	2058	102 1572	107	Dufka	Jiří ing.,	Zadní Chodov				
3	57755	035	CZ ICH 426	16.01.21	T100	1883	117 1557	122	Dufka	Jiří ml.,	Chodský Ujezd				
4	57759	035	CZ ITI 158	23.01.21	T100	1591	94 1354	95	Dufka	Jiří ml.,	Chodský Ujezd				
5	57762	035	CZ ITI 158	28.01.21	T100	1616	89 1442	87	Dufka	Jiří ml.,	Chodský Ujezd				
6	57765	035	CZ ICH 426	01.02.21	T100	1983	117 1523	123	Dufka	Jiří ml.,	Chodský Ujezd				
7	57767	035	CZ ITI 159	08.02.21	T100	1958	98 1610	98	Dufka	Jiří ing.,	Zadní Chodov				
8	57768	035	CZ ICH 772	19.02.21	T100	1775	94 1546	90	Dufka	Jiří ml.,	Chodský Ujezd				
9	57770	035	CZ ITI 159	22.02.21	T100	1975	95 1578	94	Dufka	Jiří ml.,	Chodský Ujezd				
10	57802	035	CZ ZMS 350	06.01.21	S100	1725	100 1569	103	Dufka	Jiří ing.,	Zadní Chodov				
11	57803	035	CZ ISI 505	01.02.21	S100	1816	102 1487	102	Dufka	Jiří ing.,	Zadní Chodov				
12	57805	035	CZ ISI 505	11.02.21	S100	1825	102 1472	103	Dufka	Jiří ing.,	Zadní Chodov				
13	68965	035	CZ ISI 505	01.03.21	S100	1900	109 1578	111	Dufka	Jiří ing.,	Zadní Chodov				
14	68967	035	CZ ISI 505	02.03.21	S100	1625	102 1492	103	Dufka	Jiří ing.,	Zadní Chodov				

Plemenné hodnoty uvedené v katalogu jsou spočítány k 31.3.2022



Termíny základních výběrů a dražeb v roce 2022

II. turnus - Býci narození 1.1.2021 - 31.3.2021 na OPB a OCH

Den	Datum	Začátek *	OPB , chovatel	Ks	Plemena	Dražba
Pondělí	18.04.2022	9,00	SVÁTEK			
Úterý	19.04.2022	8,00	Krejcar David, Těšínov	4	SA	x
		9,00	OPB Horní Dubňany	57	CH	hodinu po skončení ZV
		9,00	Talafous Jaroslav, Krč	3	MS	x
		9,00	Birovash Pavlo, Horní Cerekev	1	AA	x
		10,00	TEGRO s.r.o., Těšenov	5	AA	x
		10,00	Samohejlová Andrea, Malešice	2	MS	x
		11,00	Kotalík Milan, Semice	5	LI	x
			Kotalíková Dana, Semice	1	LI	x
		13,00	Duchoň Jakub, Kožlí	2	PP	x
	16,00	Hatlák V.ing., Meziboří	7	CH	x	
Středa	20.04.2022	8,00	Žížala Josef ml., Úročnice	1	MS	x
		8,30	Sklář Miroslav, Brloh	3	AA	x
		9,00	OPB Horní Dubňany	42	MS	hodinu po skončení ZV
		9,00	ZD Brloh	20	AA	x
		9,00	Šumavský angus spol.s r.o.Soběsuky	14	AA	x
		9,00	Štěpánek Jiří, Záhornice	1	LI	x
		10,00	Bouda Petr ing., Voděrádky	7	CH	x
		10,00	Farma Pojedy s.r.o, Pojedy	5	LI,UU,PP	x
		12,00	Kubata Zdeněk, Vrábče	5	AA	x
		13,00	Zobal Vlastimil ml., Bor u Březnice	2	CH	x
		13,30	Šebelka Milan, SZ, Rančice	5	AA	x
	Šebelka Štěpán, Ing. Rančice	3	AA	x		
Čtvrtek	21.04.2022	9,00	OPB Benešov	43	CH,LI,BA	hodinu po skončení ZV
Pátek	22.04.2022	9,00	OPB Todně - Březí	15	LI,UU	hodinu po skončení ZV
		9,00	Jarošová Zdeňka, Rosička	2	PI	x
		9,00	Kaleta Marián, Třinec	3	MS	x
		10,00	Niemiec Czeslaw, Dolní Žukov	10	LI	x
		11,00	Křibalová Marie, Černá	1	MS	x
		11,00	Jalowiczorz Roman, Český Těšín	1	MS	x
		12,00	Státek Branná spol.s r.o.	3	LI	x
		12,00	Veterinární univerzita Brno	8	LI	x
		12,30	Polák Jiří, Dolní Libochovná	1	MS	x
		13,00	Poláková Zdeňka, Dolní Libochovná	3	MS	x
		13,00	K+K Břilice	1	CH	x
		13,00	Tájek Jaroslav, Zvíkov	7	CH,LI	x
		14,00	ZD Pozovice	2	CH	x
	14,00	Klusáček Stanislav, Suchdol nad Lužnicí	5	LI	x	
Sobota	23.04.2022	9,00	x	0	x	x
Neděle	24.04.2022	9,00	x	0	x	x
Pondělí	25.04.2022	8,00	ZD Podlesí Ročov	5	HE,MS	x
		9,00	OPB Horní Dubňany	35	AA,HE	hodinu po skončení ZV
		9,00	Šuranský Jaroslav, Otín, Planá u M.L.	6	CH	x
		10,00	Hodboď Gustav, Libštát	1	GS	x
		10,00	Zemědělská společnost Blšany	6	MS	x
		11,00	GASFARM s.r.o., Pelhřimov	1	GS	x
		12,30	Pěnkavová Jana, Hranice u Aše	2	BA	x
		14,00	Lukáš Miloslav, Toužetín	4	UU	x

Den	Datum	Začátek *	OPB , chovatel	Ks	Plemena	Dražba
Úterý	26.04.2022	9,00	OPB Benešov	34	MS,PI	hodinu po skončení ZV
		9,00	Družstvo vlastníků Libeň - Vtelno	6	CH	x
		9,00	Skalický J.,Libnov	18	AA	x
		10,00	Týma Oldřich,Ing.,Dolní Němčice	4	AA	x
		11,00	Habr František ml.,SZ,Báňovice	9	MS	x
		11,30	Stebelský Michal,Rynoltice	2	AA	x
		13,00	ZEA - PROBIO, s.r.o., Žernov	3	CH	x
		13,00	Chlupáčková Hana,Ing.,Ležnice	5	MS	x
		14,00	Farma EGERT (ING) s.r.o.,Lásenice	6	AA	x
		16,00	Šilhanová Marie,Nová Ves	3	MS	x
Středa	27.04.2022	8,00	Daňhel Miroslav, s.r.o.	3	MS	x
		9,00	OPB Osík	58	CH	hodinu po skončení ZV
		9,00	Sumega Petr, Heřmanice u Oder	2	MS	x
		9,00	Angusfarma Mýto,Milan Šusta	4	AA	x
			Šusta Michal, Mýto	4	AA	x
		10,00	Bystrianská Jana,Melč	4	LI	x
		10,00	Černěveský Háj s.r.o.	1	LI	x
		11,00	ZOD "BLATA" Sedlec	1	MS	x
		11,00	Opekar Jan,Chodeč	2	AA	x
		12,00	Placanda Jakub,Křenovice	4	MS	x
13,00	Lepša Vladimír,Pěčín	8	AA,LI	x		
Čtvrtek	28.04.2022	9,00	OPB H.Jadruž	14	CH,MS	hodinu po skončení ZV
		9,00	P.F.B Transport s.r.o, Heřmaneč	2	HE	
		9,00	Farma Doupov, s.r.o., Mašťov	2	AA	x
		11,00	OPB Kundratice	42	CH,MS,AA,LI,PP	hodinu po skončení ZV
		11,00	BREZE a.s., Výsluní	11	AA	x
		11,00	Šašek Vladimír, Rantířov	15	AA	
		15,00	Loos Adolf,Hora Svaté Kateřiny	6	LI	x
Pátek	29.04.2022	9,00	OPB Janovice	35	MS,AA,CH,HE	hodinu po skončení ZV
		11,00	Denk Jaroslav, Hodousice	14	AA,LI	x
		14,00	Šeda J.,Helvíkovice	5	LI	x
		16,00	VETLABFARM s.r.o.Jakubovice	8	AA	x
Sobota	30.04.2022	x	x	0	x	x
Neděle	01.05.2022	x	x	0	x	x
Pondělí	02.05.2022	9,00	OPB Cunkov	45	LI	hodinu po skončení ZV
		14,00	Farma Karel Dvořák s.r.o.	4	LI	x
		15,00	Zítek Jaroslav,Pechova Lhota	4	AA	x
Úterý	03.05.2022	9,00	OPB Cunkov	40	AA	hodinu po skončení ZV
		9,00	Seidl Jaroslav, Ptenín	2	AA	x
		9,00	Reinold Manfred, Stará Červená Voda	3	MS	x
		10,00	Nátr Daniel, Černá Voda	1	MS	x
		10,30	Nátr Jiří, Černá Voda	3	CH	x
		10,30	Nováková Hana,Sirá	1	MS	x
		11,30	Novák Petr, Sirá	3	CH	x
		15,00	Zigáček Ladislav Ing.,Ústrašice	1	BM	x
Středa	04.05.2022	9,00	OPB Cunkov	38	MS,CH,PP,UU,BA,SA,PI,GS,BM	hodinu po skončení ZV
Čtvrtek	05.05.2022	9,00	OPB Osík	43	LI,BA,PP	hodinu po skončení ZV

Den	Datum	Začátek *	OPB , chovatel	Ks	Plemena	Dražba
Pátek	06.05.2022	9,00	Sochor Radovan Ing.,st, Železný Újezd	2	AA	x
		9,00	Měcholupská zemědělská a.s.	8	MS,CH	x
		10,00	Karsit Agro,a.s.Dubenec	4	CH	x
		11,00	Nejdl Martin,Zbyslav	5	AA	x
		13,00	Ouředník Karel, Kolínek	4	LI	x
		13,00	Bio Zdoňov s.r.o.	4	MS	x
Sobota	07.05.2022	9,00	farma Pěčín	18	svod býků AA	počet býků bude upřesněn
Neděle	08.05.2022	x	x	0	x	x
Pondělí	09.05.2022	8,00	Kraml Eduard,Stachy	3	SA	x
		10,00	Sluka Josef ml.,Hodějov	3	HE	x
		11,00	Pecka Vladimír,Liběčice	2	MS	x
		12,00	AGRO Jinín,a.s.	2	LI	x
		13,00	Valenta Petr,Budyně	6	MS	x
		15,00	Novotný Milan,Mezihoří	3	PP	x
Úterý	10.05.2022	9,00	Nečtinská zemědělská a.s.	48	LI	x
		11,00	Stříbrný Petr, Nečtiny	5	LI	x
Středa	11.05.2022	8,00	Kubal Petr,Podmokly	5	MS	x
		9,00	Kubal Radek, Albrechtice	8	LI	x
		11,00	Zelený Jiří,Drouhoveč	2	MS	x
		12,00	Trantírková Eva,Chlum	1	LI	x
Čtvrtek	12.05.2022	9,00	OPB Osík	31	MS,AA,HE	hodinu po skončení ZV
Pátek	13.05.2022	8,00	Kofroň Jan,Ing.,Radhostice	13	AA	x
		11,00	Hodina František,Ing.,Záblatí	5	MS,LI	x
		11,30	Hodina Jakub, Kratušín	1	MS	x
		12,00	Prima Energo s.r.o.	5	MS,LI	x
		13,00	Káňa Petr,Mlýnářovice	2	MS	x
Sobota	14.05.2022	x	x	0	x	x
Neděle	15.05.2022	x	x	0	x	x

* začátky ZV u chovatelů jsou orientační

1073



Vysvětlivky ke zkratkám ve jménech v katalogu :

ET	- býček narozen po embryotrasferu
RED	- zbarvení red angus
P,V	- bezrohý / volný roh (* - testováno testem DNA)
PP	- bezrohý – homozygot (stanoveno testem DNA)
R	- rohatý (* - testováno testem DNA)

Vysvětlivky ke QTL znakům v katalogu :

ATAxie G/G – čistý, A/G – přenašeč, A/A - zvíře nese dvě kopie mutované alely

Geny způsobující dvojí osvalení:

Q204X	+/+ - čistý, MH/+ - přenáší jednu alelu, MH/MH – dvě mutované alely (CH)
F94L	+/+ - čistý, F/+ - přenáší jednu alelu, F/F – dvě mutované alely (LI, CH)
NT821	WT/WT – čistý, WT/Del11 - přenáší 1 alelu, Del11/Del11- dvě mutované alely (AA)
C313Y	+/+ - čistý, MH/+ - přenáší jednu alelu, MH/MH – dvě mutované alely (GS)

Porodní hmotnost (nar) - u plemene AA,BA,HE,CH,MS,LI způsob zjišťování porodní hmotnosti v chovu * * * - váženo při narození
* * - odhadováno
* - nesledováno

Popisky grafu úrovně plemenných hodnot

Jednotlivé plemenné hodnoty jsou rozděleny do pásem na základě výpočtu kvantilu normálního rozložení, které udávají, jak si konkrétní jedinec stojí v porovnání s průměrem populace plemenných býčků odchovaných v období 2014 – 2019.

<i>pásma</i>	<i>Pozice býka v rámci populace</i>	<i>zkratka</i>	<i>Popis údaje v grafu</i>
10	býk patří hodnotou RPH do 10 % nejlepších býků v daném ukazateli	<i>RphT</i>	RPH pro přírůstek v testu
9	býk patří hodnotou RPH do 20 % nejlepších býků v daném ukazateli	<i>RphN</i>	RPH pro životní přírůstek
8	býk patří hodnotou RPH do 30 % nejlepších býků v daném ukazateli	<i>RpPP</i>	RPH pro přímý efekt porody
7	býk patří hodnotou RPH do 40 % nejlepších býků v daném ukazateli	<i>RpRU</i>	RPH pro přímý efekt růst
6	býk patří hodnotou RPH do 50 % nejlepších býků v daném ukazateli	<i>MatPP</i>	RPH pro maternální efekt porody
5	býk patří hodnotou RPH do průměru býků v daném ukazateli	<i>MatRU</i>	RPH pro maternální efekt růst
4	býk patří hodnotou RPH do 60 % nejlepších býků v daném ukazateli	<i>phTR</i>	RPH pro lineární hodnocení těl. rámec
3	býk patří hodnotou RPH do 70 % nejlepších býků v daném ukazateli	<i>phKT</i>	RPH pro lineární hodnocení kap. těla
2	býk patří hodnotou RPH do 80 % nejlepších býků v daném ukazateli	<i>phOS</i>	RPH pro lineární hodnocení osvalení
1	býk patří hodnotou RPH do 90 % nejlepších býků v daném ukazateli	<i>phUT</i>	RPH pro lineární hodnocení užit. typ

Hlavní selekční kritéria pro výběr do plemnitby na OPB a odchovu u chovatele

Hlavním selekčním kritériem bude pouze lineární hodnocení při základním výběru.

Důvody vyřazení před základním výběrem

- hodnocení tělesného rámce (1,2,3 body dle parametrů daného plemene)
- hodnocení bodů za hmotnost v 365 dnech (1,2,3 body dle parametrů daného plemene)
- nepředvedení býka k základnímu výběru na ohlávce nebo na vodící tyči
- na základě rozhodnutí majitele býka o jeho vyřazení
- zdravotní důvody (displazie varlat, apod.)

Důvody vyřazení při základním výběrem

- hodnocení délky těla (1,2,3 body dle parametrů daného plemene)
- hodnocení ukazatelů kapacity těla (1,2,3 body dle parametrů daného plemene)
- hodnocení ukazatelů osvalení (1,2,3 body dle parametrů daného plemene)
- hodnocení užitkového typu (1,2,3 body dle parametrů daného plemene)
- závažné vady exteriéru při základním výběru
- neodpovídající funkčnost končetin při základním výběru
- zdravotní důvody (displazie varlat, apod.)

Reklamační řád pro základní výběry býků

Majitel odchovávaného býčka má právo podat reklamaci proti rozhodnutí výběrové komise (ČSCHMS). Tato reklamační může mít písemnou nebo ústní formu. Předmětem reklamační může být pouze konečný výsledek výběru (vybrán, odročen, vyřazen), nikoliv nesouhlas s bodovým hodnocením daného býka. Po skončení základního výběru býků vyzve předseda výběrové komise, nebo příslušný inspektor k podání případných protestů (reklamací). Reklamační se podává písemně (emilem) nejpozději následující den po provedení výběru a to řediteli svazu, řediteli PK a členům výběrové komise (bonitérovi), která hodnocení provedla. Jménem majitele býka může jednat také zástupce odchovny plemenných býků (OPB). V případě neshody mezi verdiktem výběrové komise a majitelem býka je býk odročen a bude proveden nový základní výběr. Provedení nového základního výběru je podmíněno složením kauce 5000 Kč za každého reklamovaného býka. Kauce se skládá na účet ČSCHMS nejpozději do 10-ti kalendářních dnů ode dne provedení základního výběru. V případě, že nebudou peníze připsány na účet v daném termínu, platí původní verdikt výběrové komise a reklamační se dále neřeší. Nový základní výběr se uskuteční do 30-ti dnů od sporného výběru na místě, kde byla podána reklamační, pokud se obě strany nedohodnou jinak. Většinové složení komise nesmí být totožné se složením komise, která vynesla sporný verdikt. O složení nové komise rozhoduje Rada PK daného plemene po dohodě s ČSCHMS. O závěru nového základního výběru je sepsán nový výběrový protokol. Proti tomuto rozhodnutí se již nelze dále odvolat. V případě, že je potvrzeno původní rozhodnutí výběrové komise, propadá kauce ve prospěch ČSCHMS, v opačném případě se vrací majiteli býka do 10-ti kalendářních dnů od provedení nového základního výběru. Náklady spojené s novým základním výběrem (zejména cestovné členů výběrové komise, případně oprávněné nároky spojené s odměnou za odvedenou práci) nese strana, která při svém rozhodnutí či jednání nebyla v právu. Tyto náklady jsou zúčtovány na základě vystavené faktury zaslané druhé straně nejpozději do 14 dnů od provedení opakovaného základního výběru. V každém případě se o reklamační vede písemný zápis. Rozhodnutí výběrové komise se váže ke konkrétnímu zvířeti v konkrétním čase a není možno se na něj odvolávat v případných následných sporech.

Schváleno výborem ČSCHMS dne 21.3.2006 v Hradištku pod Medníkem, změny schváleny 24.7.2019 Grémiem předsedů rad plemenných knih v Hradištku pod Medníkem. Vstupuje v platnost dnem schválení.



Sekretariát: ČSCHMS Praha Těšnov 17 11705 Praha 1 Mobil : +420 724 007 860 Telefon : +420 221 812 865 E-mail : info@cschms.cz	Ředitel PK Kopecký Jan Osík 201 569 67 Osík u Litomyšle Mobil : +420 724 007 862 Telefon : +420 461 612 809 E-mail : kopecvk@cschms.cz	Adresa PK Honová Nina Osvoboditelů 35/9 410 02 Lovosice Mobil : +420 724 073 641 E-mail : honova@cschms.cz
---	---	---

Číslo : 22965 035 CZ HEROLD Z KYJOVA P* Číslo katalogu 1
 Dat.nar. : 01.01.2021 Plemeno : T100 Charolais
 Chovatel : Dufka Jiří ml., Chodský Ujezd
 Majitel : Dufka Jiří ml., Chodský Ujezd

**OTL
znaky**

Rohy	Ataxie	Q204X	F94L	Nt821	C313Y
P*	G/G	+/+	+/+	-	-

OOO 280 272 MAR KATZ AV STRÖMSNÄS 20323-0565
 OO 280 271 VIKING AV SIMONTORP PP 35202-2336
 MOO 352020202 SE SUNIC AV SIMONTORP P 35202-0202

OTEC ICH 445 FIGUIER P 5455070308
 OMO ZCH 806 HABIT 7992101442
 MO 5454299158 FR RHUBARBE 5454299158
 MMO 5496102410 FR MYRTILLE 5496102410

OOM 285 334 GARGANTUA 8907591040
 OM ZIT 856 LOISIR 1825045547
 MOM 1825323083 FR BEGUINE 1825326083

MA 571196 932 CZ /1 ot ELI Z KYJOVA 452000571196932
 OMM ZTI 718 VOIMO 5703556364
 MM 353703 932 CZ ZITKA Z KYJOVA 452000353703932
 MMM 269630 932 CZ ET 452000269630932

Vl.užit:nar: 50 *** kg ve 120d: 195 kg 210d: 311 kg 365d: 531 kg / kříž: 135 cm
 Přírustek v testu : 1691 g / 90 přírustek od narození: 1406 g / 84 šourek 40 cm
 Věk při ZV 482 dní aktuálně k 25.03.22 hmotnost: 680 kg výška v kříži: 140 cm

PLEMENNÉ HODNOTY

LINEARNÍ HODNOCENÍ

	pp	ru	pp	ru	TR	KT	OS	UT	Hmot	kříž	TR	KT	OS	UT	CE		
BÝK	PE	84	111	ME	107	105	102	100	98	100							
MATKA	PE	74	107	ME	111	102	96	90	87	89	752	147	20	19	17	6	62
OTEC	PE	112	106	ME	105	109	106	102	101	104	0	0	0	0	0	0	0

HODNOCEN: TR 7 / / 9 KT / / OS / / UT Výsledek:

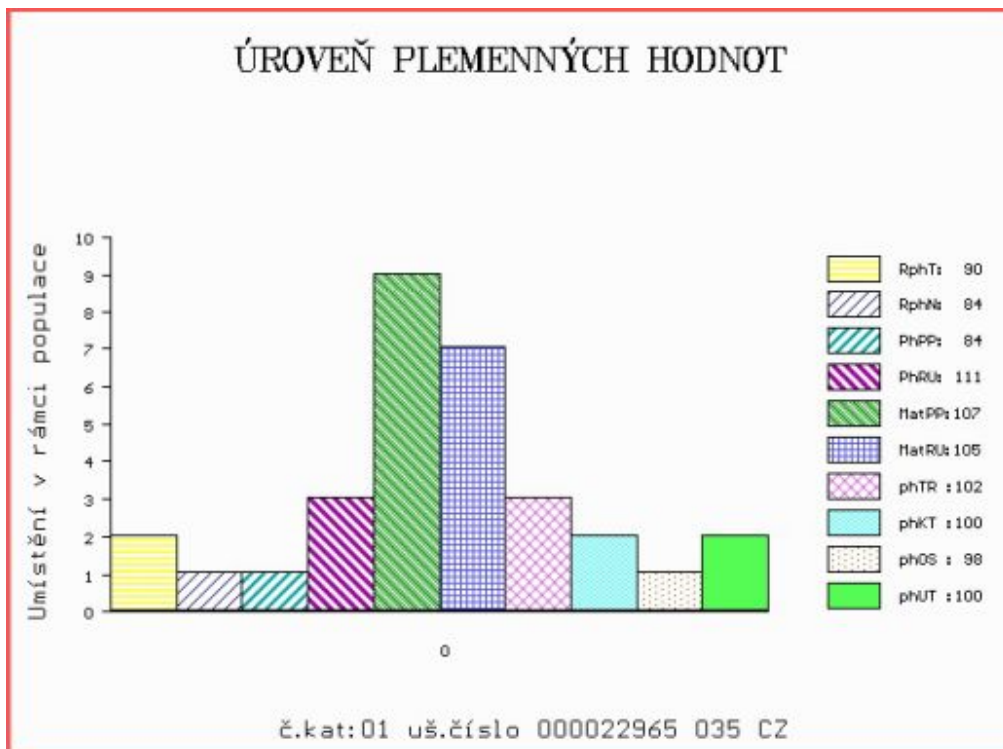

Číslo : 22967 035 CZ HASTOR Z CHODOVA R* Číslo katalogu 2
 Dat.nar. : 03.01.2021 Plemeno : T100 Charolais
 Chovatel : Dufka Jiří ing.,Zadní Chodov
 Majitel : Dufka Jiří ing.,Zadní Chodov

**OTL
znaky**

Rohy	Ataxie	Q204X	F94L	Nt821	C313Y
R*	G/G	+/+	+/+	-	-

OOO 268 714 NECTARGERC 0397107142
 OO ZTI 554 UTOPIQUE 3533581663
 MOO 3598057406 FR OCEANIE 3598057406

OTEC ICH 822 GUETTA 8541877420
 OMO ZCH 809 PINAY 8552394134
 MO 8541871333 FR AMBIANCE 8541871333
 MMO 8541871214 FR TOMATE 8541871214

OOM ZTI 904 SESAME 5703388462
 OM ZIT 339 CASTOR 6146791641
 MOM 6146791345 FR TRAGEDIE 6146791345

MA 7122496228 FR /2 ot MALICE 7122496228
 OMM ZTI 247 VIZIR P 7121074461
 MM 7121682029 FR HEURE 7121682029
 MMM 7121609107 FR EXCLUSIVE 7121609107

Vl.užit:nar: 45 *** kg ve 120d: 203 kg 210d: 321 kg 365d: 587 kg / kříž: 132 cm
 Přírustek v testu : 2058 g / 102 přírustek od narození: 1572 g / 107 šourek 42 cm
 Věk při ZV 480 dní aktuálně k 25.03.22 hmotnost: 746 kg výška v kříži: 139 cm

PLEMENNÉ HODNOTY

LINEARNÍ HODNOCENÍ

	pp	ru	pp	ru	TR	KT	OS	UT	Hmot	kříž	TR	KT	OS	UT	CE		
BÝK	PE	100	116	ME	105	113	106	107	106	107							
MATKA	PE	99	114	ME	111	109	106	110	111	111	860	145	22	24	22	9	77
OTEC	PE	97	115	ME	100	118	101	98	97	99	0	0	0	0	0	0	0

HODNOCEN: TR 7 / /10 KT / / OS / / UT Výsledek:

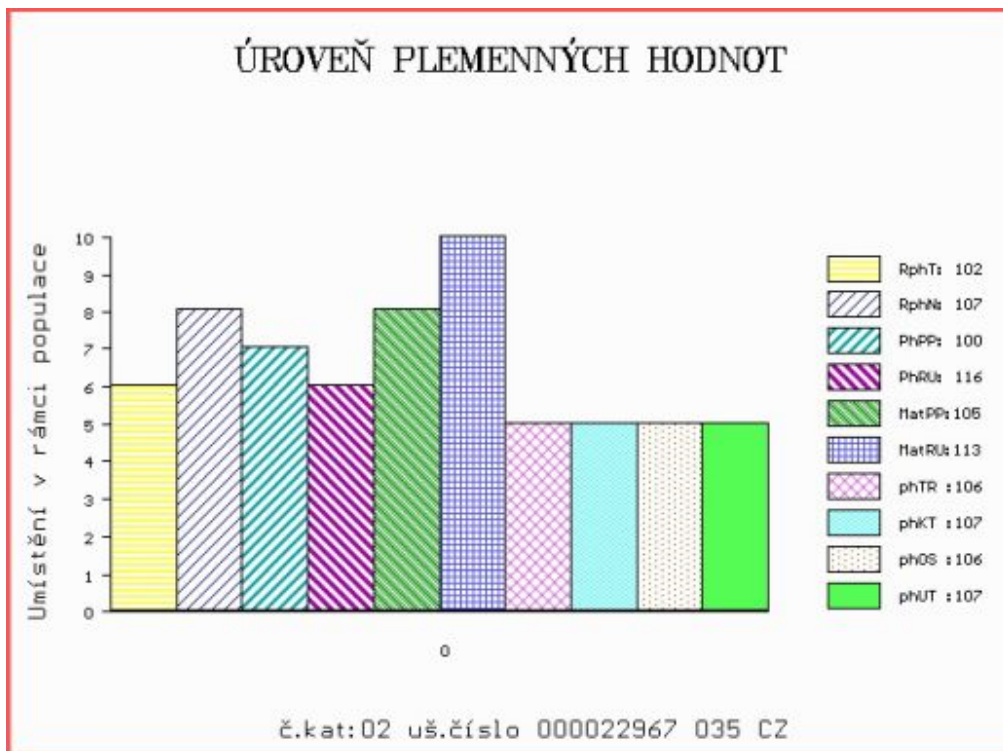

Číslo : 57755 035 CZ HABAL Z KYJOVA R* Číslo katalogu 3
 Dat.nar. : 16.01.2021 Plemeno : T100 Charolais
 Chovatel : Dufka Jiří ml., Chodský Ujezd
 Majitel : Dufka Jiří ml., Chodský Ujezd

**OTL
znaky**

Rohy	Ataxie	Q204X	F94L	Nt821	C313Y
R*	G/G	MH/+	+/+	-	-

OOO ZCH 952 JOCRISSE 8594102027
 OO ZTI 899 BASTION 1001837008
 MOO 1001832311 FR TOUPIE 1001832311

OTEC ICH 426 EPERNAY 5109037940

OMO ZCH 806 HABIT 7992101442
 MO 5103037502 FR UTILITE 5103037502
 MMO 5100037260 FR RAISSA 5100037260

OOM ZTI 102 SUMO 0311102405
 OM ZTI 557 CHABAL 4522797018
 MOM 4522791051 FR SAVANE 4522791051

MA 493015 932 CZ /2 ot DAJKA Z KYJOVA 452000493015932

OMM ZTI 665 DANDY 7121538709
 MM 353709 932 CZ ZEMA Z KYJOVA 452000353709932
 MMM 227561 932 CZ 296000227561932

Vl.užit:nar: 45 *** kg ve 120d: 228 kg 210d: 345 kg 365d: 606 kg / kříž: 135 cm
 Přírůstek v testu : 1883 g / 117 přírůstek od narození: 1557 g / 122 šourek 42 cm
 Věk při ZV 467 dní aktuálně k 25.03.22 hmotnost: 719 kg výška v kříži: 140 cm

PLEMENNÉ HODNOTY

LINEARNÍ HODNOCENÍ

	pp	ru	pp	ru	TR	KT	OS	UT	Hmot	kříž	TR	KT	OS	UT	CE		
BÝK	PE	97	132	ME	97	97	118	121	120	122							
MATKA	PE	87	127	ME	99	104	117	113	110	113	856	148	26	22	20	8	76
OTEC	PE	98	128	ME	94	96	117	123	124	125	0	0	0	0	0	0	0

HODNOCEN: TR 8 / /10 KT / / OS / / UT Výsledek:

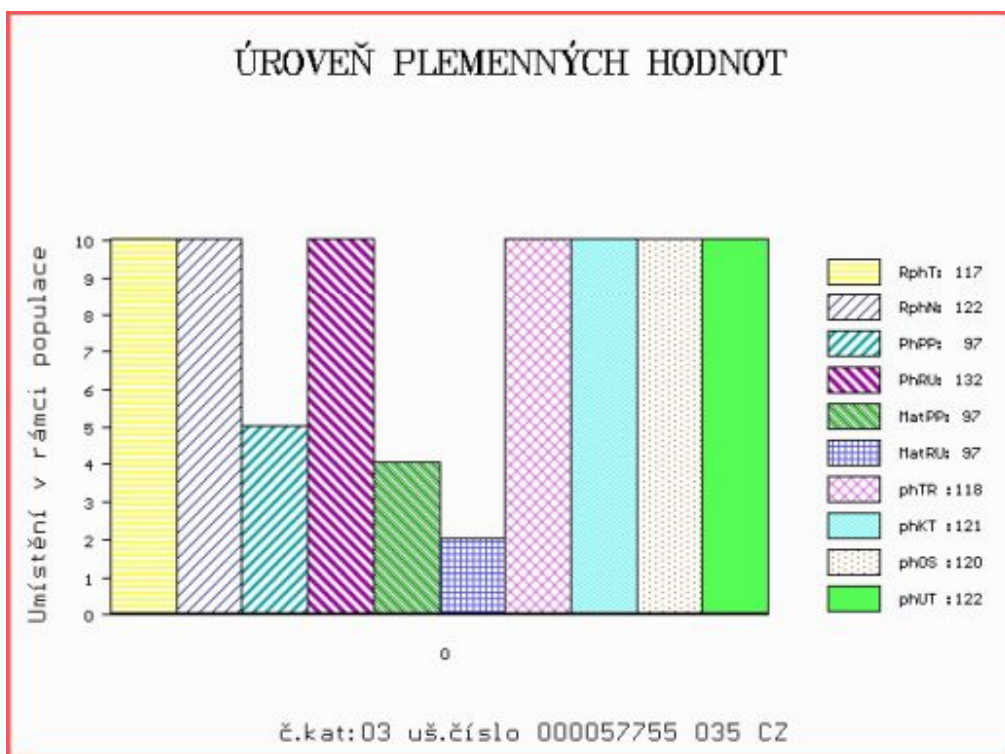

Číslo : 57759 035 CZ HAGAN Z KYJOVA V* Číslo katalogu 4
 Dat.nar. : 23.01.2021 Plemeno : T100 Charolais
 Chovatel : Dufka Jiří ml., Chodský Ujezd
 Majitel : Dufka Jiří ml., Chodský Ujezd

**OTL
znaky**

Rohy	Ataxie	Q204X	F94L	Nt821	C313Y
P*	G/G	+/+	+/+	-	-

OOO 289 675 ARAGON 0802950149
 OO ICH 726 GIONO 2130301025
 MOO 2130304043 FR VIGNETTE 2130304043

OTEC ITI 158 OURAGAN P 5118039321
 OMO 280 271 VIKING AV SIMONTORP PP 35202-2336
 MO 5112038371 FR HONGROISE P 5112038371
 MMO 5110037961 FR ESPERANCE 5110037961

OOM ZIT 333 UNIBLOC 7121423579
 OM ZIT 341 IBERNATUS 0314843227
 MOM 313880803 FR FIFINE 0313880803

MA 578520 932 CZ /1 ot EGIERA Z KYJOVA 452000578520932
 OMM ZTI 554 UTOPIQUE 3533581663
 MM 432491 932 CZ BAGIERA Z KYJOVA 452000432491932
 MMM 353701 932 CZ 452000353701932

Vl.užit:nar: 45 *** kg ve 120d: 201 kg 210d: 312 kg 365d: 532 kg / kříž: 131 cm
 Přírůstek v testu : 1591 g / 94 přírůstek od narození: 1354 g / 95 šourek 38 cm
 Věk při ZV 460 dní aktuálně k 25.03.22 hmotnost: 622 kg výška v kříži: 138 cm

PLEMENNÉ HODNOTY

LINEARNÍ HODNOCENÍ

	pp	ru	pp	ru	TR	KT	OS	UT	Hmot	kříž	TR	KT	OS	UT	CE		
BÝK	PE	98	115	ME	91	96	105	103	103	104							
MATKA	PE	105	114	ME	90	102	97	97	97	97	720	145	18	20	18	7	63
OTEC	PE	97	109	ME	98	93	113	108	109	111	836	149	29	19	21	8	77

HODNOCEN: TR 7 / / 7 KT / / OS / / UT Výsledek:

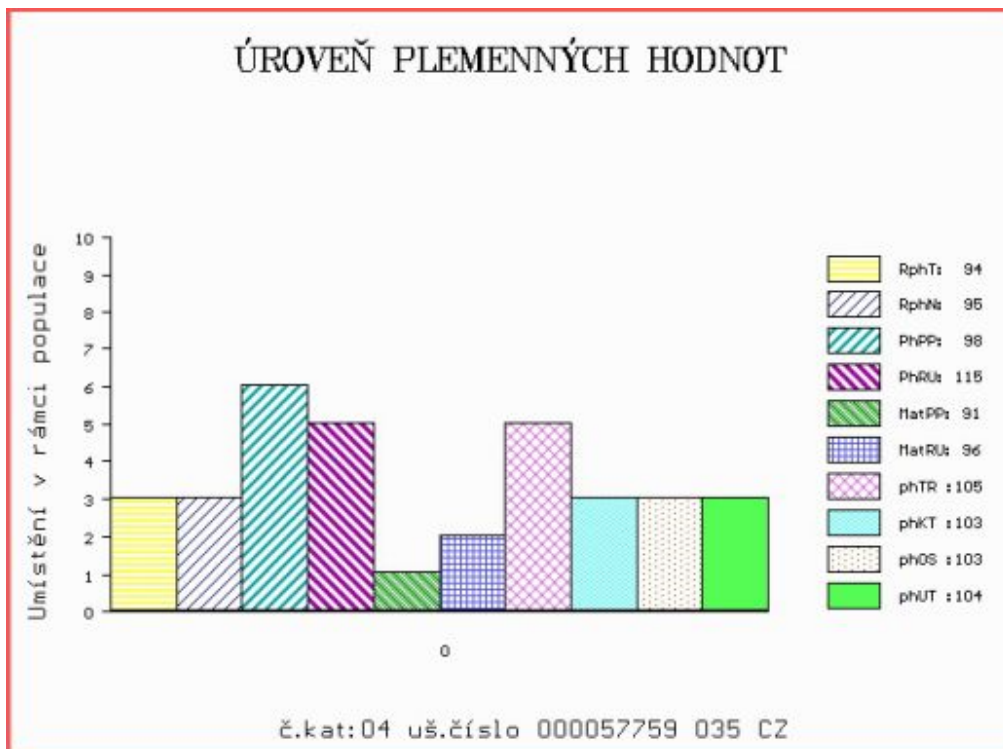

Číslo : 57762 035 CZ HURON Z KYJOVA PP Číslo katalogu 5
 Dat.nar. : 28.01.2021 Plemeno : T100 Charolais
 Chovatel : Dufka Jiří ml., Chodský Ujezd
 Majitel : Dufka Jiří ml., Chodský Ujezd

**OTL
znaky**

Rohy	Ataxie	Q204X	F94L	Nt821	C313Y
PP	G/G	+/+	+/+	-	-

OOO 289 675 ARAGON 0802950149
 OO ICH 726 GIONO 2130301025
 MOO 2130304043 FR VIGNETTE 2130304043

OTEC ITI 158 OURAGAN P 5118039321
 OMO 280 271 VIKING AV SIMONTORP PP 35202-2336
 MO 5112038371 FR HONGROISE P 5112038371
 MMO 5110037961 FR ESPERANCE 5110037961

OOM 281 983 FORGEOT SC P 7121830998
 OM ZIT 786 IKEA P 4241974729
 MOM 4241491018 FR ECHAPPEE 4241491018

MA 571193 932 CZ /1 ot EILA Z KYJOVA P 452000571193932
 OMM ZTI 665 DANDY 7121538709
 MM 432497 932 CZ BALI Z KYJOVA 452000432497932
 MMM 227550 932 CZ P 296000227550932

Vl.užit:nar: 45 *** kg ve 120d: 194 kg 210d: 314 kg 365d: 563 kg / kříž: 131 cm
 Přírustek v testu : 1616 g / 89 přírustek od narození: 1442 g / 87 šourek 38 cm
 Věk při ZV 455 dní aktuálně k 25.03.22 hmotnost: 652 kg výška v kříži: 138 cm

PLEMENNÉ HODNOTY

LINEARNÍ HODNOCENÍ

	pp	ru	pp	ru	TR	KT	OS	UT	Hmot	kříž	TR	KT	OS	UT	CE		
BÝK	PE	103	116	ME	100	95	104	106	108	108							
MATKA	PE	107	112	ME	100	101	95	100	102	101	766	144	20	21	21	6	68
OTEC	PE	97	109	ME	98	93	113	108	109	111	836	149	29	19	21	8	77

HODNOCEN: TR 7 / / 9 KT / / OS / / UT Výsledek:

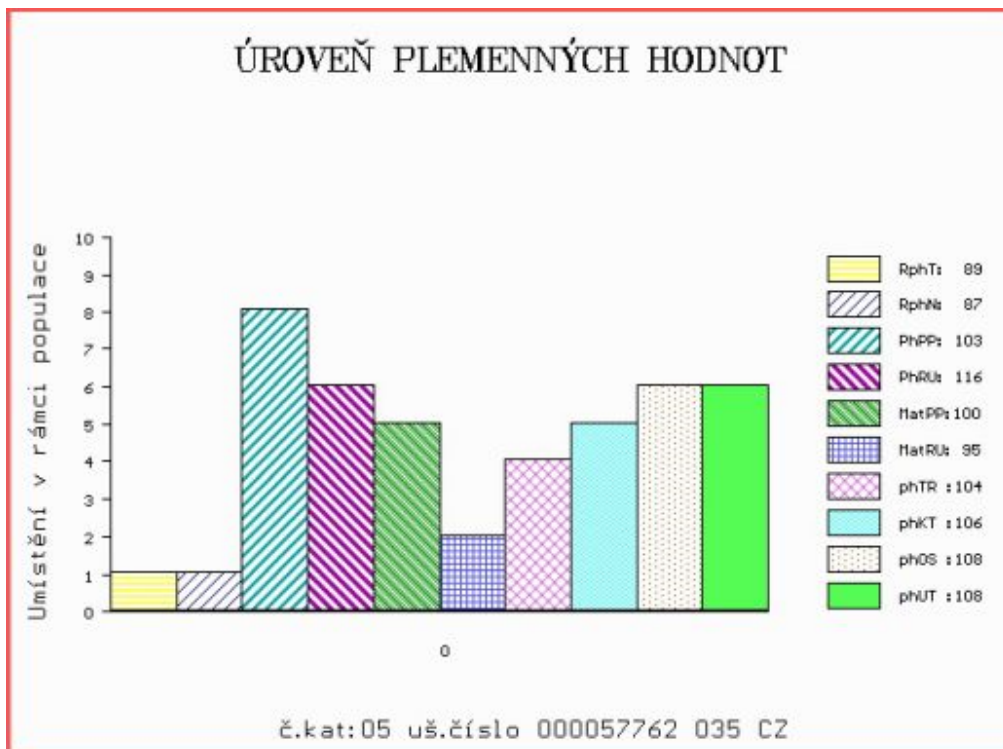

Číslo : 57765 035 CZ HADAL Z KYJOVA R* Číslo katalogu 6
 Dat.nar. : 01.02.2021 Plemeno : T100 Charolais
 Chovatel : Dufka Jiří ml., Chodský Ujezd
 Majitel : Dufka Jiří ml., Chodský Ujezd

**OTL
znaky**

Rohy	Ataxie	Q204X	F94L	Nt821	C313Y
R*	G/G	+/+	+/+	-	-

OOO ZCH 952 JOCRISSE 8594102027
 OO ZTI 899 BASTION 1001837008
 MOO 1001832311 FR TOUPIE 1001832311

OTEC ICH 426 EPERNAY 5109037940

OMO ZCH 806 HABIT 7992101442
 MO 5103037502 FR UTILITE 5103037502
 MMO 5100037260 FR RAISSA 5100037260

OOM 268 714 NECTARGERC 0397107142
 OM ZTI 554 UTOPIQUE 3533581663
 MOM 3598057406 FR OCEANIE 3598057406

MA 417833 932 CZ /5 ot ADALYN Z CHODOVA 296000417833932

OMM ZCH 625 KEWIN ET V 025390101892
 MM 291156 932 CZ 296000291156932
 MMM 6911 932 CZ 164932006911

Vl.užit:nar: 45 *** kg ve 120d: 209 kg 210d: 324 kg 365d: 555 kg / kříž: 131 cm
 Přírůstek v testu : 1983 g / 117 přírůstek od narození: 1523 g / 123 šourek 37 cm
 Věk při ZV 451 dní aktuálně k 25.03.22 hmotnost: 680 kg výška v kříži: 137 cm

PLEMENNÉ HODNOTY

LINEARNÍ HODNOCENÍ

	pp	ru	pp	ru	TR	KT	OS	UT	Hmot	kříž	TR	KT	OS	UT	CE		
BÝK	PE	106	122	ME	93	103	105	110	110	110							
MATKA	PE	107	125	ME	93	106	103	104	102	103	1010	152	28	25	24	9	86
OTEC	PE	98	128	ME	94	96	117	123	124	125	0	0	0	0	0	0	0

HODNOCEN: TR 7 / /10 KT / / OS / / UT Výsledek:

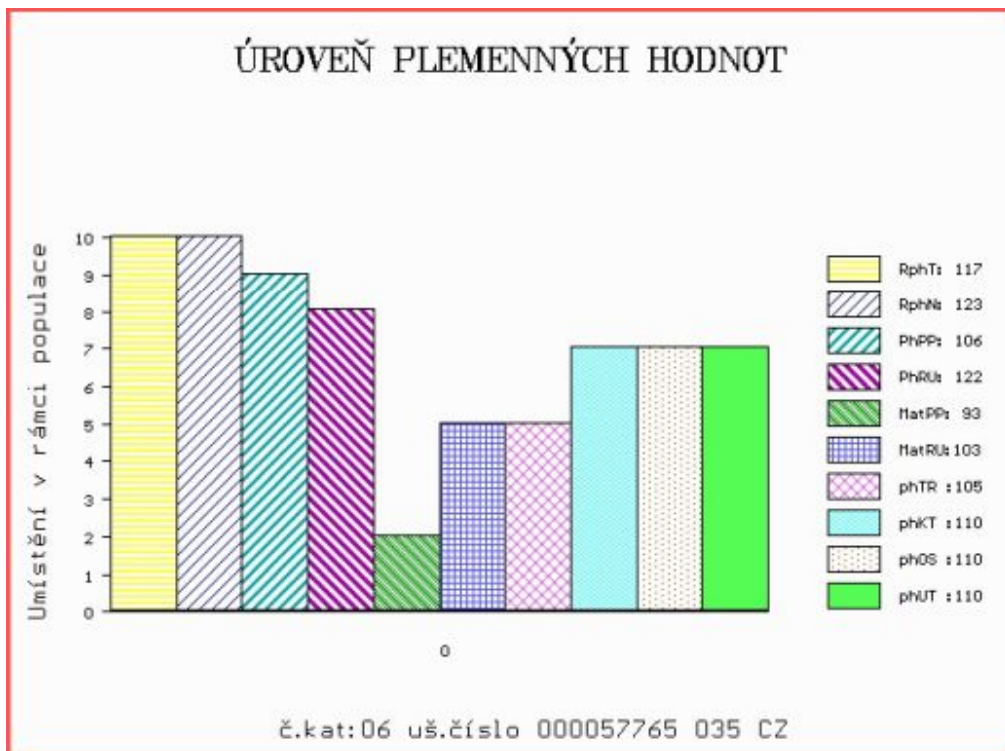

Číslo : 57767 035 CZ HAGRIN Z CHODOVA R* Číslo katalogu 7
 Dat.nar. : 08.02.2021 Plemeno : T100 Charolais
 Chovatel : Dufka Jiří ing.,Zadní Chodov
 Majitel : Dufka Jiří ing.,Zadní Chodov

**OTL
znaky**

Rohy	Ataxie	Q204X	F94L	Nt821	C313Y
R*	G/G	+/+	+/+	-	-

OOO 289 675 ARAGON 0802950149
 OO ICH 726 GIONO 2130301025
 MOO 2130304043 FR VIGNETTE 2130304043

OTEC ITI 159 ORIENT 4522799121
 OMO ZIT 100 VOLTAIRE 4522794020
 MO 4522795167 FR LIANE 4522795167
 MMO 4522790021 FR EXQUISE 4522790021

OOM ZTI 904 SESAME 5703388462
 OM ZIT 339 CASTOR 6146791641
 MOM 6146791345 FR TRAGEDIE 6146791345

MA 7122496409 FR /2 ot MEDAILLE R* 7122496409
 OMM ZIT 333 UNIBLOC 7121423579
 MM 7121682185 FR HARGNE 7121682185
 MMM 7121609149 FR EAU 7121609149

Vl.užit:nar: 40 *** kg ve 120d: 190 kg 210d: 321 kg 365d: 620 kg / kříž: 130 cm
 Přírustek v testu : 1958 g / 98 přírustek od narození: 1610 g / 98 šourek 45 cm
 Věk při ZV 444 dní aktuálně k 25.03.22 hmotnost: 700 kg výška v kříži: 135 cm

PLEMENNÉ HODNOTY

LINEARNÍ HODNOCENÍ

	pp	ru	pp	ru	TR	KT	OS	UT	Hmot	kříž	TR	KT	OS	UT	CE		
BÝK	PE	106	116	ME	100	99	103	107	106	107							
MATKA	PE	99	114	ME	114	107	103	108	108	108	686	144	22	21	21	7	71
OTEC	PE	102	114	ME	92	95	106	108	108	109	906	148	27	24	23	8	82

HODNOCEN: TR 6 / /10 KT / / OS / / UT Výsledek:

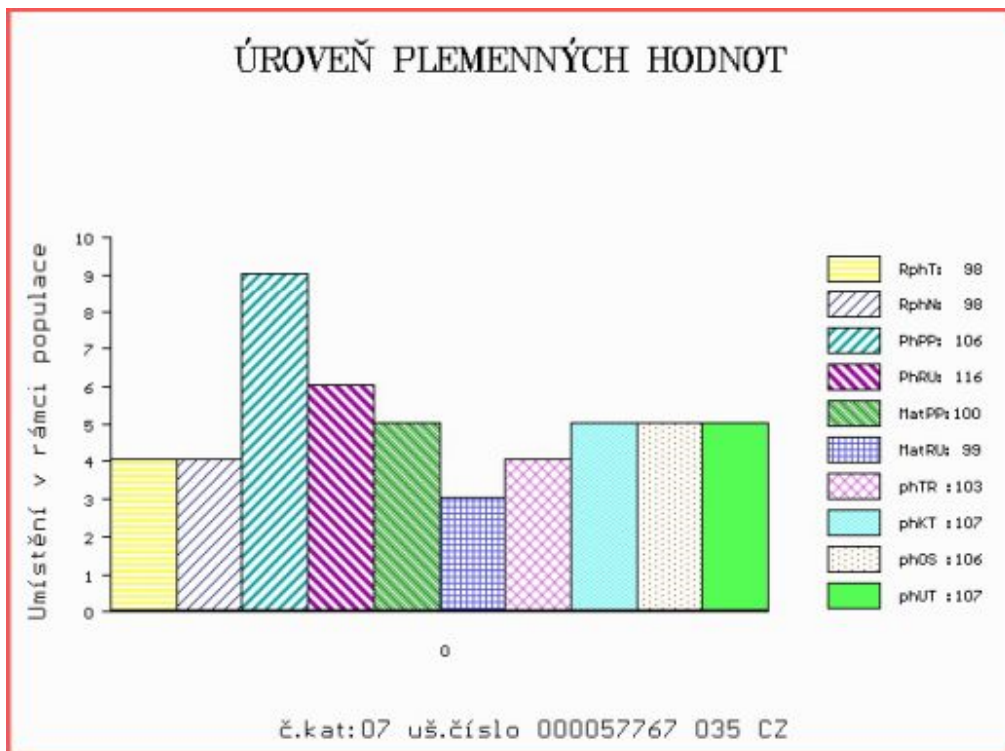

Číslo : 57768 035 CZ HIXI Z KYJOVA R* Číslo katalogu 8
 Dat.nar. : 19.02.2021 Plemeno : T100 Charolais
 Chovatel : Dufka Jiří ml., Chodský Ujezd
 Majitel : Dufka Jiří ml., Chodský Ujezd

**OTL
znaky**

Rohy	Ataxie	Q204X	F94L	Nt821	C313Y
R*	G/G	+/+	+/+	-	-

OOO 271 864 SAUMUR 7121321470
 OO ZIT 826 DEVRED 5703694370
 MOO 5703616723 FR ALISEE 5703616723

OTEC ICH 772 DIXI Z MEZIBOŘÍ 017000016349064

OMO ZCH 806 HABIT 7992101442
 MO 447396 961 CZ TETA Z MEZIBOŘÍ 017000447396961
 MMO 284357 961 CZ PAUZA Z MEZIBOŘÍ 017000284357961

OOM 281 983 FORGEOT SC P 7121830998
 OM ZIT 786 IKEA P 4241974729
 MOM 4241491018 FR ECHAPPEE 4241491018

MA 493013 932 CZ /2 ot DAISY Z KYJOVA 452000493013932

OMM ZTI 623 SCART 296000618722032
 MM 420608 932 CZ ALIDA Z KYJOVA 452000420608932
 MMM 196468 932 CZ P 296000196468932

Vl.užit:nar: 40 *** kg ve 120d: 192 kg 210d: 325 kg 365d: 596 kg / kříž: 137 cm
 Přírůstek v testu : 1775 g / 94 přírůstek od narození: 1546 g / 90 šourek 37 cm
 Věk při ZV 433 dní aktuálně k 25.03.22 hmotnost: 657 kg výška v kříži: 140 cm

PLEMENNÉ HODNOTY

LINEARNÍ HODNOCENÍ

	pp	ru	pp	ru	TR	KT	OS	UT	Hmot	kříž	TR	KT	OS	UT	CE		
BÝK	PE	111	115	ME	102	109	108	106	104	105							
MATKA	PE	98	112	ME	101	107	110	107	106	106	774	144	20	20	20	7	67
OTEC	PE	109	109	ME	109	115	110	107	106	108	691	143	28	22	22	8	80

HODNOCEN: TR 9 / /10 KT / / OS / / UT Výsledek:

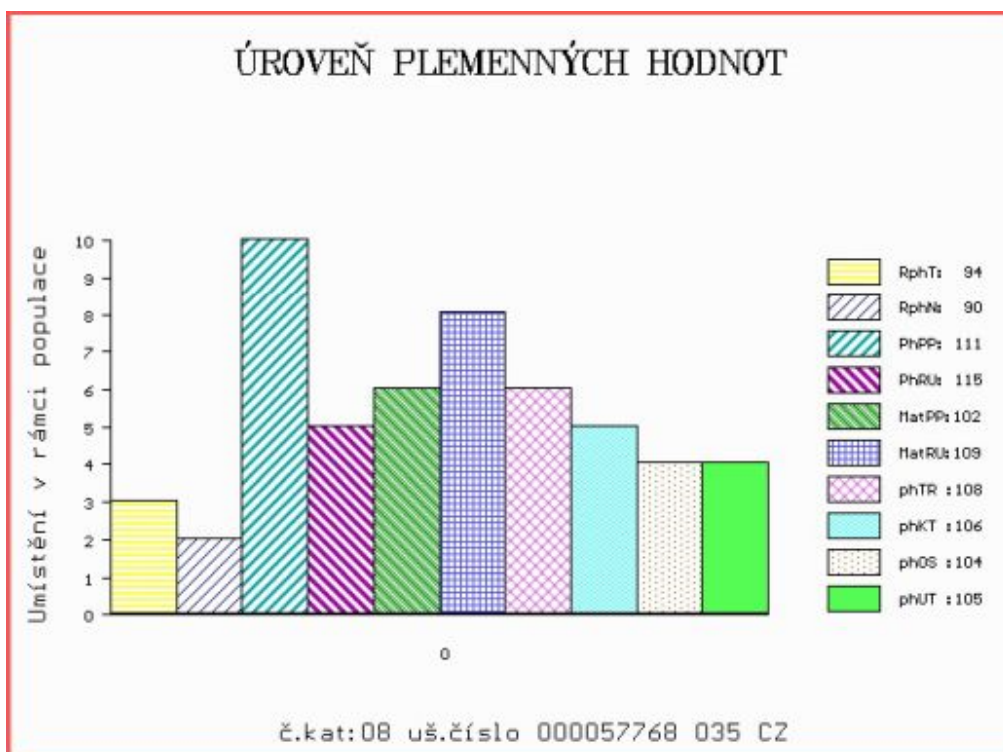

Číslo : 57770 035 CZ HORI Z KYJOVA R* Číslo katalogu 9
 Dat.nar. : 22.02.2021 Plemeno : T100 Charolais
 Chovatel : Dufka Jiří ml., Chodský Ujezd
 Majitel : Dufka Jiří ml., Chodský Ujezd

**OTL
znaky**

Rohy	Ataxie	Q204X	F94L	Nt821	C313Y
R*	G/G	+/+	+/+	-	-

OOO 289 675 ARAGON 0802950149
 OO ICH 726 GIONO 2130301025
 MOO 2130304043 FR VIGNETTE 2130304043

OTEC ITI 159 ORIENT 4522799121
 OMO ZIT 100 VOLTAIRE 4522794020
 MO 4522795167 FR LIANE 4522795167
 MMO 4522790021 FR EXQUISE 4522790021

OOM 270 777 PALESTRO 8521993692
 OM ZTI 665 DANDY 7121538709
 MOM 7121045363 FR ANAIS 7121045363

MA 432495 932 CZ /4 ot BAICA Z KYJOVA 452000432495932
 OMM ZTP 594 SYNKOPA ET 296000594543032
 MM 291199 932 CZ 452000291199932
 MMM 196470 932 CZ P 296000196470932

Vl.užit:nar: 45 *** kg ve 120d: 208 kg 210d: 327 kg 365d: 607 kg / kříž: 134 cm
 Přírustek v testu : 1975 g / 95 přírustek od narození: 1578 g / 94 šourek 43 cm
 Věk při ZV 430 dní aktuálně k 25.03.22 hmotnost: 670 kg výška v kříži: 137 cm

PLEMENNÉ HODNOTY

LINEARNÍ HODNOCENÍ

	pp	ru	pp	ru	TR	KT	OS	UT	Hmot	kříž	TR	KT	OS	UT	CE		
BÝK	PE	104	123	ME	95	93	102	103	103	103							
MATKA	PE	101	124	ME	98	97	107	108	107	108	836	149	24	21	19	7	71
OTEC	PE	102	114	ME	92	95	106	108	108	109	906	148	27	24	23	8	82

HODNOCEN: TR 7 / /10 KT / / OS / / UT Výsledek:

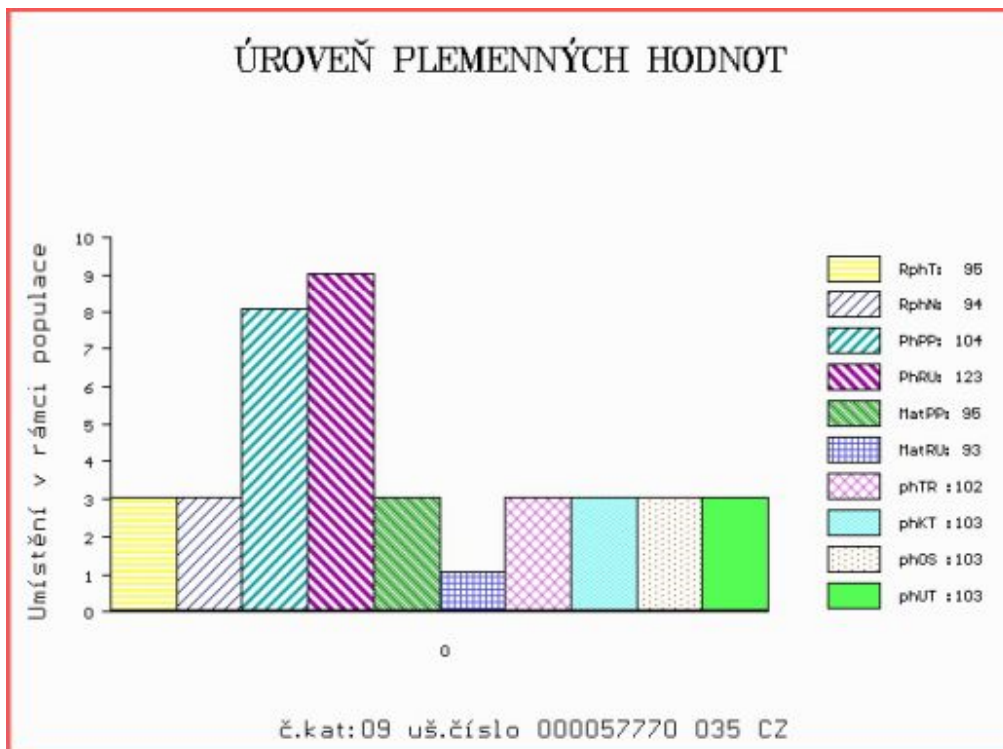

Číslo : 57802 035 CZ HUTO Z CHODOVA PP Číslo katalogu 10
 Dat.nar. : 06.01.2021 Plemeno : S100 Masný simentál
 Chovatel : Dufka Jiří ing.,Zadní Chodov
 Majitel : Dufka Jiří ing.,Zadní Chodov

**OTL
znaky**

Rohy	Ataxie	Q204X	F94L	Nt821	C313Y
PP	-	-	-	-	-

OOO ZSI 568 LYKKE DIXIE PP 41344-00399
 OO ZSI 844 URBAN PP 398000698129032
 MOO 240105 932 CZ P 398000240105932

OTEC ZMS 350 AMUR Z NOVÉ VODY V 429000673694071

OMO 272 594 CASTLEGALE TITAN 241102561149
 MO 560363400484 UK INNERWICK ALISON R 560363400484
 MMO 560363200160 UK INNERWICK POLLY ET T002433

OOM ZSI 710 PASTUREFIELDS TURBO TOMMY PP 5002445
 OM ZSI 985 VUTO P 426000660180032
 MOM 268265 932 CZ ANDĚLA Z CHODOVA P 296000268265932

MA 489562 932 CZ /2 ot CECIKA Z CHODOVA P 296000489562932

OMM PMS 041 SOJKA POLFIN V 339000555213072
 MM 389608 932 CZ ZIMA Z CHODOVA P 296000389608932
 MMM 175300 932 CZ P 164000175300932

Vl.užit:nar: 50 *** kg ve 120d: 232 kg 210d: 359 kg 365d: 625 kg / kříž: 138 cm
 Přírustek v testu : 1725 g / 100 přírustek od narození: 1569 g / 103 šourek 46 cm
 Věk při ZV 477 dní aktuálně k 25.03.22 hmotnost: 745 kg výška v kříži: 144 cm

PLEMENNÉ HODNOTY

LINEARNÍ HODNOCENÍ

	pp	ru	pp	ru	TR	KT	OS	UT	Hmot	kříž	TR	KT	OS	UT	CE		
BÝK	PE	94	125	ME	95	94	113	109	108	110							
MATKA	PE	95	107	ME	90	108	100	97	99	98	605	144	21	19	18	6	64
OTEC	PE	100	129	ME	95	87	114	104	101	105	744	147	29	22	21	8	80

HODNOCEN: TR 8 / /10 KT / / OS / / UT Výsledek:

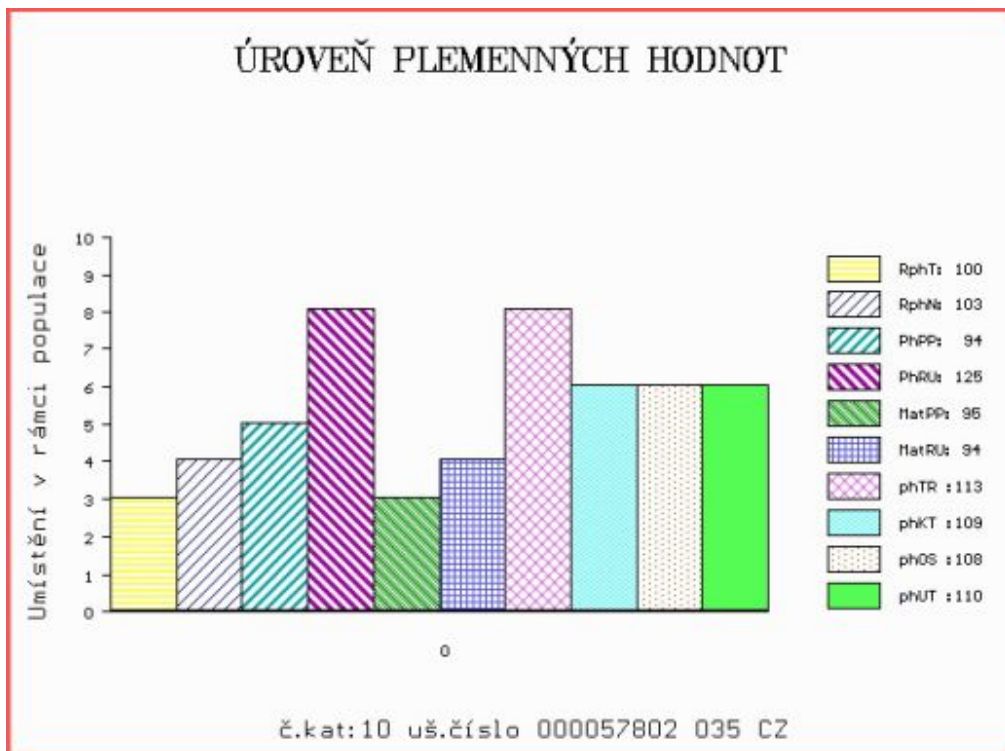

Číslo : 57803 035 CZ HEDOR Z CHODOVA PP Číslo katalogu 11
 Dat.nar. : 01.02.2021 Plemeno : S100 Masný simentál
 Chovatel : Dufka Jiří ing.,Zadní Chodov
 Majitel : Dufka Jiří ing.,Zadní Chodov

**OTL
znaky**

Rohy	Ataxie	Q204X	F94L	Nt821	C313Y
PP	-	-	-	-	-

OOO ZMS 449 LINDE GENERAL P 25171-01555
 OO ZMS 600 SNEUMGAARD LEONARDO PP 80164-00306
 MOO 8016400244 DK SNEUMGAARD GALINA P 80164-00244

OTEC ISI 505 FEDOR LEŽNICKÝ PP 400000620330041

OMO ZSI 369 LYKKE ANDERS P 41344-00335
 MO 135446 941 CZ DEBORAH LEŽNICKÁ P 400000135446941
 MMO 1302340273 DE ELIS P 13.023 40273

OOM ZSI 346 VINGEGAARD VILHELM P 41524-01046
 OM PMS 145 TENISTA P 413000699887031
 MOM 250685 931 CZ ODETTA Z OSTRÉHO PP 253000250685931

MA 571212 932 CZ /1 ot ELY Z CHODOVA P 296000571212932

OMM PMS 041 SOJKA POLFIN V 339000555213072
 MM 389607 932 CZ ZITA Z CHODOVA P 296000389607932
 MMM 227525 932 CZ P 296000227525932

Vl.užit:nar: 45 *** kg ve 120d: 196 kg 210d: 316 kg 365d: 564 kg / kříž: 135 cm
 Přírustek v testu : 1816 g / 102 přírustek od narození: 1487 g / 102 šourek 41 cm
 Věk při ZV 451 dní aktuálně k 25.03.22 hmotnost: 665 kg výška v kříži: 142 cm

PLEMENNÉ HODNOTY

LINEARNÍ HODNOCENÍ

	pp	ru	pp	ru	TR	KT	OS	UT	Hmot	kříž	TR	KT	OS	UT	CE
BÝK	PE	96	114	ME	109	99	98	89	87	89					
MATKA	PE	95	106	ME	112	99	95	92	93	93	710	144	17	17	15 5 54
OTEC	PE	99	114	ME	103	105	97	93	92	93	756	145	27	22	20 8 77

HODNOCEN: TR 8 / /10 KT / / OS / / UT Výsledek:

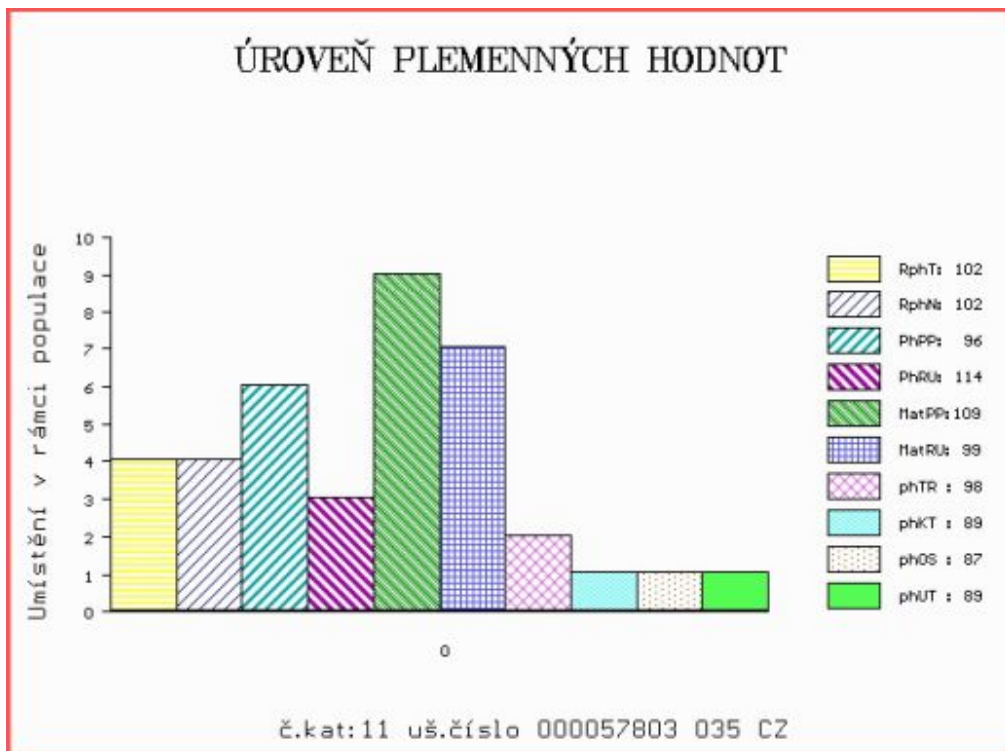

Číslo : 57805 035 CZ HARLEY Z CHODOVA PP Číslo katalogu 12
 Dat.nar. : 11.02.2021 Plemeno : S100 Masný simentál
 Chovatel : Dufka Jiří ing.,Zadní Chodov
 Majitel : Dufka Jiří ing.,Zadní Chodov

**OTL
znaky**

Rohy	Ataxie	Q204X	F94L	Nt821	C313Y
PP	-	-	-	-	-

OOO ZMS 449 LINDE GENERAL P 25171-01555
 OO ZMS 600 SNEUMGAARD LEONARDO PP 80164-00306
 MOO 8016400244 DK SNEUMGAARD GALINA P 80164-00244

OTEC ISI 505 FEDOR LEŽNICKÝ PP 400000620330041

OMO ZSI 369 LYKKE ANDERS P 41344-00335
 MO 135446 941 CZ DEBORAH LEŽNICKÁ P 400000135446941
 MMO 1302340273 DE ELIS P 13.023 40273

OOM ZSI 346 VINGEGAARD VILHELM P 41524-01046
 OM PMS 145 TENISTA P 413000699887031
 MOM 250685 931 CZ ODETTA Z OSTRÉHO PP 253000250685931

MA 571205 932 CZ /1 ot EBEKA Z CHODOVA P 296000571205932

OMM ZSI 893 ULTOR P 296000695170032
 MM 454645 932 CZ BABKA Z CHODOVA P 296000454645932
 MMM 227525 932 CZ P 296000227525932

Vl.užit:nar: 50 *** kg ve 120d: 191 kg 210d: 317 kg 365d: 555 kg / kříž: 133 cm
 Přírůstek v testu : 1825 g / 102 přírůstek od narození: 1472 g / 103 šourek 42 cm
 Věk při ZV 441 dní aktuálně k 25.03.22 hmotnost: 649 kg výška v kříži: 139 cm

PLEMENNÉ HODNOTY

LINEARNÍ HODNOCENÍ

	pp	ru	pp	ru	TR	KT	OS	UT	Hmot	kříž	TR	KT	OS	UT	CE		
BÝK	PE	82	111	ME	93	107	93	96	96	95							
MATKA	PE	92	107	ME	85	109	97	103	104	102	712	144	18	18	17	6	59
OTEC	PE	99	114	ME	103	105	97	93	92	93	756	145	27	22	20	8	77

HODNOCEN: TR 7 / /10 KT / / OS / / UT Výsledek:

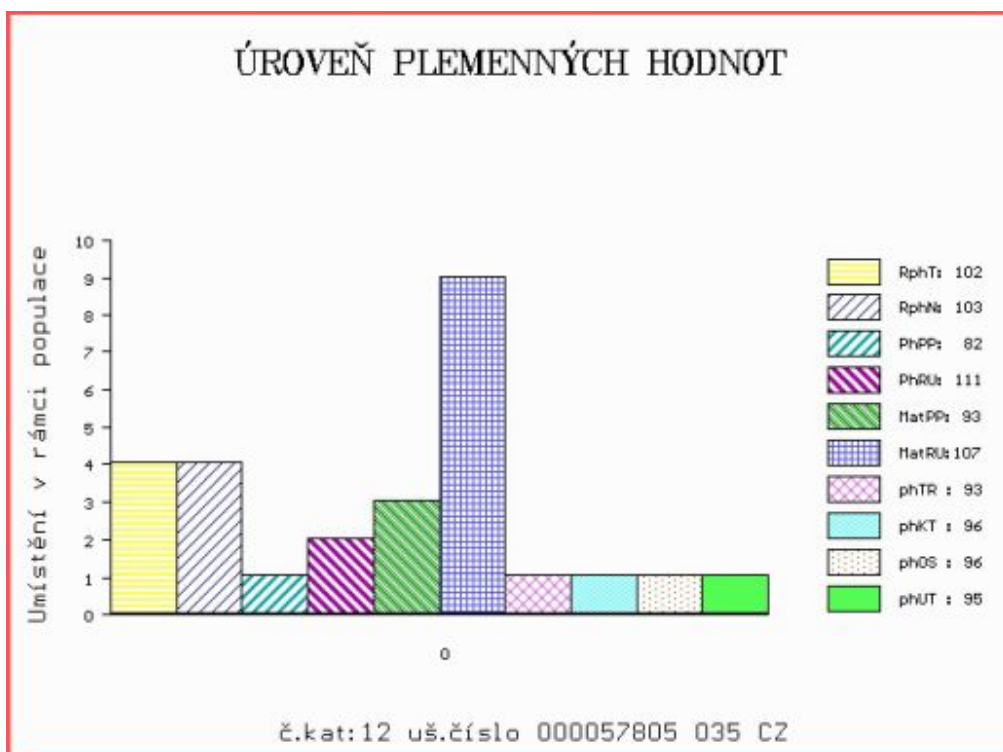

Číslo : 68965 035 CZ HAKKEN Z CHODOVA PP Číslo katalogu 13
 Dat.nar. : 01.03.2021 Plemeno : S100 Masný simentál
 Chovatel : Dufka Jiří ing.,Zadní Chodov
 Majitel : Dufka Jiří ing.,Zadní Chodov

**OTL
znaky**

Rohy	Ataxie	Q204X	F94L	Nt821	C313Y
PP	-	-	-	-	-

OOO ZMS 449 LINDE GENERAL P 25171-01555
 OO ZMS 600 SNEUMGAARD LEONARDO PP 80164-00306
 MOO 8016400244 DK SNEUMGAARD GALINA P 80164-00244

OTEC ISI 505 FEDOR LEŽNICKÝ PP 400000620330041

OMO ZSI 369 LYKKE ANDERS P 41344-00335
 MO 135446 941 CZ DEBORAH LEŽNICKÁ P 400000135446941
 MMO 1302340273 DE ELIS P 13.023 40273

OOM ZSI 400 HEDETOFT UNITED P 80185-00096
 OM ZSI 951 SOLBAKKEN GARFIELD P 42719-00212
 MOM 4271900110 DK SOLBAKKENS AMANDA 42719-00110

MA 571204 932 CZ /1 ot EBINA Z CHODOVA P 296000571204932

OMM ZSI 893 ULTOR P 296000695170032
 MM 454643 932 CZ BABINA Z CHODOVA P 296000454643932
 MMM 268265 932 CZ ANDĚLA Z CHODOVA P 296000268265932

Vl.užit:nar: 45 *** kg ve 120d: 193 kg 210d: 330 kg 365d: 620 kg / kříž: 135 cm
 Přírustek v testu : 1900 g / 109 přírustek od narození: 1578 g / 111 šourek 41 cm
 Věk při ZV 423 dní aktuálně k 25.03.22 hmotnost: 659 kg výška v kříži: 138 cm

PLEMENNÉ HODNOTY

LINEARNÍ HODNOCENÍ

	pp	ru	pp	ru	TR	KT	OS	UT	Hmot	kříž	TR	KT	OS	UT	CE
BÝK	PE	97	121	ME	99	99	92	98	100	98					
MATKA	PE	96	120	ME	92	98	98	110	114	111	712	145	20	20	17 6 63
OTEC	PE	99	114	ME	103	105	97	93	92	93	756	145	27	22	20 8 77

HODNOCEN: TR 7 / /10 KT / / OS / / UT Výsledek:

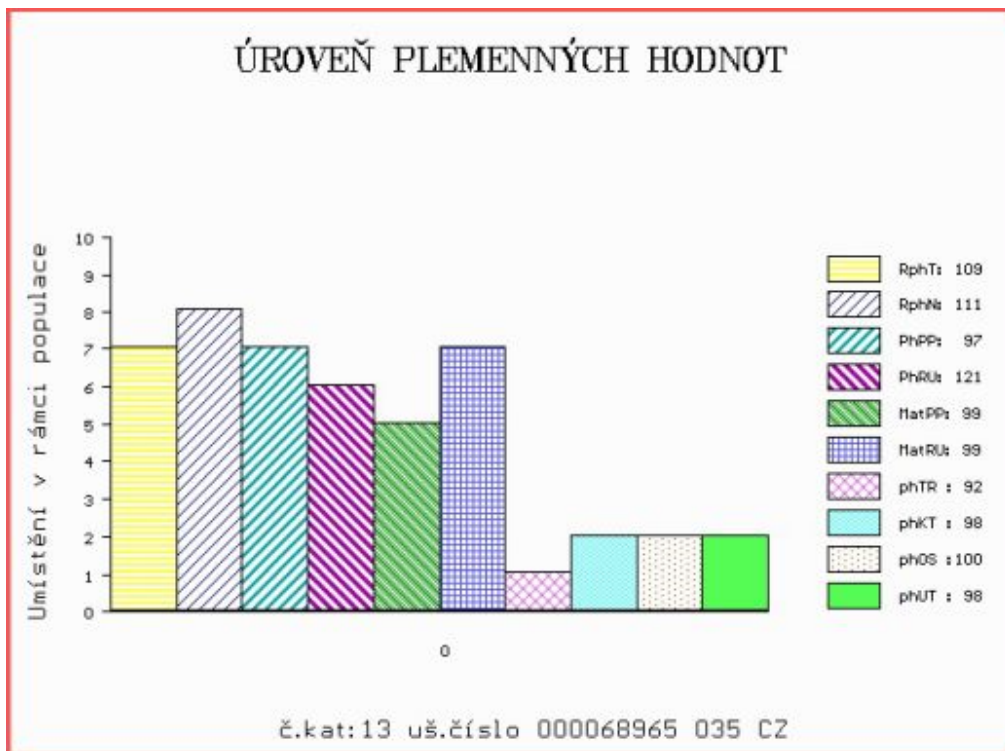

Číslo : 68967 035 CZ HUM Z CHODOVA P* Číslo katalogu 14
 Dat.nar. : 02.03.2021 Plemeno : S100 Masný simentál
 Chovatel : Dufka Jiří ing.,Zadní Chodov
 Majitel : Dufka Jiří ing.,Zadní Chodov

**OTL
znaky**

Rohy	Ataxie	Q204X	F94L	Nt821	C313Y
P*	-	-	-	-	-

OOO ZMS 449 LINDE GENERAL P 25171-01555
 OO ZMS 600 SNEUMGAARD LEONARDO PP 80164-00306
 MOO 8016400244 DK SNEUMGAARD GALINA P 80164-00244

OTEC ISI 505 FEDOR LEŽNICKÝ PP 400000620330041

OMO ZSI 369 LYKKE ANDERS P 41344-00335
 MO 135446 941 CZ DEBORAH LEŽNICKÁ P 400000135446941
 MMO 1302340273 DE ELIS P 13.023 40273

OOM ZSI 346 VINGEGAARD VILHELM P 41524-01046
 OM PMS 145 TENISTA P 413000699887031
 MOM 250685 931 CZ ODETTA Z OSTRÉHO PP 253000250685931

MA 534112 932 CZ /2 ot DELLA Z CHODOVA P 296000534112932

OMM SIP 750 PLUTO Z CUNKOVA ET P 253000552884031
 MM 268265 932 CZ ANDĚLA Z CHODOVA P 296000268265932
 MMM 175300 932 CZ P 164000175300932

Vl.užit:nar: 40 *** kg ve 120d: 208 kg 210d: 324 kg 365d: 589 kg / kříž: 134 cm
 Přírůstek v testu : 1625 g / 102 přírůstek od narození: 1492 g / 103 šourek 41 cm
 Věk při ZV 422 dní aktuálně k 25.03.22 hmotnost: 619 kg výška v kříži: 137 cm

PLEMENNÉ HODNOTY

LINEARNÍ HODNOCENÍ

	pp	ru	pp	ru	TR	KT	OS	UT	Hmot	kříž	TR	KT	OS	UT	CE		
BÝK	PE	107	115	ME	100	100	94	96	97	96							
MATKA	PE	106	107	ME	103	101	97	104	107	105	680	145	18	19	18	6	61
OTEC	PE	99	114	ME	103	105	97	93	92	93	756	145	27	22	20	8	77

HODNOCEN: TR 6 / /10 KT / / OS / / UT Výsledek:

