

KATALOG ZÁKLADNÍHO VÝBĚRU

dne 28.4.2022

OPB Kundratice

začátek 11,00 hod.

Č.	Číslo	OTEC	DATUM	PŘÍRUSTEK (g)	CH O V A T E L					
k.	býčka	st.reg.	NAROZENÍ	PLEM.	test RPH	živ.RPH				
1	958290	021 CZ	ICH 738	17.01.21	T100	2258	89	1618	95	Procházka David, Kost. Sřímelice
2	958291	021 CZ	ICH 738	25.01.21	T100	2158	88	1665	97	Procházka David, Kost. Sřímelice
3	958295	021 CZ	ITI 027	09.02.21	T100	1866	99	1518	106	Procházka David, Kost. Sřímelice
4	61642	035 CZ	ZCH 455	24.02.21	T100	2183	100	1515	106	Zatloukal Jan, Velké Dvorce
5	61644	035 CZ	ICH 452	01.03.21	T100	2041	100	1663	113	Zatloukal Jan, Velké Dvorce
6	61648	035 CZ	ZIT 798	04.03.21	T100	1908	101	1624	110	Zatloukal Jan, Velké Dvorce
7	61651	035 CZ	ZIT 798	07.03.21	T100	1966	98	1478	107	Zatloukal Jan, Velké Dvorce
8	61653	035 CZ	ICH 401	08.03.21	T100	2183	105	1665	115	Zatloukal Jan, Velké Dvorce
9	61661	035 CZ	ZIT 798	14.03.21	T100	1733	96	1412	106	Zatloukal Jan, Velké Dvorce
10	61662	035 CZ	ZIT 798	15.03.21	T100	1775	105	1456	112	Zatloukal Jan, Velké Dvorce
11	61670	035 CZ	ICH 401	17.03.21	T100	2058	101	1576	106	Zatloukal Jan, Velké Dvorce
12	61669	035 CZ	ZIT 798	18.03.21	T100	1516	97	1360	105	Zatloukal Jan, Velké Dvorce
13	61672	035 CZ	ZIT 511	18.03.21	T100	2066	100	1581	109	Zatloukal Jan, Velké Dvorce
14	61679	035 CZ	ZIT 511	21.03.21	T100	1875	101	1507	109	Zatloukal Jan, Velké Dvorce
15	61687	035 CZ	ICH 696	26.03.21	T100	1941	105	1453	114	Zatloukal Jan, Velké Dvorce
16	61692	035 CZ	ICH 696	26.03.21	T100	1791	104	1429	109	Zatloukal Jan, Velké Dvorce
17	61690	035 CZ	ICH 696	27.03.21	T100	1683	108	1512	117	Zatloukal Jan, Velké Dvorce
18	61693	035 CZ	ICH 696	27.03.21	T100	2000	102	1510	111	Zatloukal Jan, Velké Dvorce
19	61695	035 CZ	ICH 401	31.03.21	T100	2050	104	1685	107	Zatloukal Jan, Velké Dvorce
20	61713	035 CZ	ZMS 742	27.02.21	S100	2025	106	1527	109	Zatloukal Jan, Velké Dvorce
21	61719	035 CZ	ISI 051	04.03.21	S100	2291	102	1731	103	Zatloukal Jan, Velké Dvorce
22	61720	035 CZ	PSI 526	07.03.21	S100	2108	103	1603	103	Zatloukal Jan, Velké Dvorce
23	61722	035 CZ	ISI 051	08.03.21	S100	2050	102	1602	104	Zatloukal Jan, Velké Dvorce
24	61723	035 CZ	ISI 051	09.03.21	S100	1841	101	1520	103	Zatloukal Jan, Velké Dvorce
25	61729	035 CZ	ZMS 742	13.03.21	S100	1733	104	1496	107	Zatloukal Jan, Velké Dvorce
26	61665	035 CZ	ZSI 950	16.03.21	S100	1925	111	1548	115	Zatloukal Jan, Velké Dvorce
27	61733	035 CZ	ISI 051	20.03.21	S100	1983	102	1622	106	Zatloukal Jan, Velké Dvorce
28	61674	035 CZ	ZMS 546	21.03.21	S100	2058	101	1615	102	Zatloukal Jan, Velké Dvorce
29	61680	035 CZ	ZMS 546	24.03.21	S100	1525	102	1525	103	Zatloukal Jan, Velké Dvorce
30	59888	035 CZ	ZMS 701	26.03.21	S100	1941	108	1544	109	Ryneš Jan, Lestkov
31	61685	035 CZ	ZMS 546	26.03.21	S100	1750	100	1470	100	Zatloukal Jan, Velké Dvorce
32	61738	035 CZ	ZMS 742	27.03.21	S100	2050	103	1702	108	Zatloukal Jan, Velké Dvorce
33	61691	035 CZ	ZSI 950	28.03.21	S100	1616	113	1398	119	Zatloukal Jan, Velké Dvorce
34	61739	035 CZ	ISI 051	28.03.21	S100	1958	102	1494	106	Zatloukal Jan, Velké Dvorce
35	61740	035 CZ	ZMS 742	28.03.21	S100	2216	102	1718	106	Zatloukal Jan, Velké Dvorce
36	128425	034 CZ	ZAI 363	26.01.21	G100	2016	98	1430	100	Vráblík Miroslav, Ing., Trhové Sviny
37	128426	034 CZ	ZAI 363	29.01.21	G100	2258	91	1469	91	Vráblík Miroslav, Ing., Trhové Sviny
38	128432	034 CZ	ZAI 363	12.02.21	G100	1566	105	1382	105	Vráblík Miroslav, Ing., Trhové Sviny
39	30517	035 CZ	ZIL 715	01.03.21	Y100	1966	95	1643	85	Hovorka Ota, Kamýk 5
40	68242	035 CZ	ZIL 715	28.03.21	Y100	1725	97	1378	93	Hovorka Ota, Kamýk 5
41	59883	035 CZ	ZPA 035	10.03.21	PP100	1300	82	1155	105	Ryneš Jan, Lestkov

Býci vyřazení před základním výběrem

Č.	Číslo	OTEC	Datum	Body	CHOVATEL		Důvod vyřazení		
k.	býčka	st.reg.	narození	Plem.	VT	HM			
42	61712	035 CZ	ZMS 742	25.02.21	S100	4	5	Zatloukal Jan, Velké Dvorce	před ZV-hm.365d

Plemenné hodnoty uvedené v katalogu jsou spočítány k 31.3.2022

Termíny základních výběrů a dražeb v roce 2022

II. turnus - Býci narození 1.1.2021 - 31.3.2021 na OPB a OCH

Den	Datum	Začátek *	OPB , chovatel	Ks	Plemena	Dražba
Pondělí	18.04.2022	9,00	SVÁTEK			
Úterý	19.04.2022	8,00	Krejcar David, Těšínov	4	SA	x
		9,00	OPB Horní Dubňany	57	CH	hodinu po skončení ZV
		9,00	Talafous Jaroslav, Krč	3	MS	x
		9,00	Birovash Pavlo, Horní Cerekev	1	AA	x
		10,00	TEGRO s.r.o., Těšenov	5	AA	x
		10,00	Samohejlová Andrea, Malešice	2	MS	x
		11,00	Kotalík Milan, Semice	5	LI	x
			Kotalíková Dana, Semice	1	LI	x
		13,00	Duchoň Jakub, Kožlí	2	PP	x
	16,00	Hatlák V.ing., Meziboří	7	CH	x	
Středa	20.04.2022	8,00	Žížala Josef ml., Úročnice	1	MS	x
		8,30	Sklář Miroslav, Brloh	3	AA	x
		9,00	OPB Horní Dubňany	42	MS	hodinu po skončení ZV
		9,00	ZD Brloh	20	AA	x
		9,00	Šumavský angus spol.s r.o.Soběsuky	14	AA	x
		9,00	Štěpánek Jiří, Záhornice	1	LI	x
		10,00	Bouda Petr ing., Voděrádky	7	CH	x
		10,00	Farma Pojedy s.r.o, Pojedy	5	LI,UU,PP	x
		12,00	Kubata Zdeněk, Vrábče	5	AA	x
		13,00	Zobal Vlastimil ml., Bor u Březnice	2	CH	x
		13,30	Šebelka Milan, SZ, Rančice	5	AA	x
	Šebelka Štěpán, Ing. Rančice	3	AA	x		
Čtvrtek	21.04.2022	9,00	OPB Benešov	43	CH,LI,BA	hodinu po skončení ZV
Pátek	22.04.2022	9,00	OPB Todně - Březí	15	LI,UU	hodinu po skončení ZV
		9,00	Jarošová Zdeňka, Rosička	2	PI	x
		9,00	Kaleta Marián, Třinec	3	MS	x
		10,00	Niemiec Czeslaw, Dolní Žukov	10	LI	x
		11,00	Křibalová Marie, Černá	1	MS	x
		11,00	Jalowiczorz Roman, Český Těšín	1	MS	x
		12,00	Státek Branná spol.s r.o.	3	LI	x
		12,00	Veterinární univerzita Brno	8	LI	x
		12,30	Polák Jiří, Dolní Libochovná	1	MS	x
		13,00	Poláková Zdeňka, Dolní Libochovná	3	MS	x
		13,00	K+K Břilice	1	CH	x
		13,00	Tájek Jaroslav, Zvíkov	7	CH,LI	x
		14,00	ZD Pozovice	2	CH	x
	14,00	Klusáček Stanislav, Suchdol nad Lužnicí	5	LI	x	
Sobota	23.04.2022	9,00	x	0	x	x
Neděle	24.04.2022	9,00	x	0	x	x
Pondělí	25.04.2022	8,00	ZD Podlesí Ročov	5	HE,MS	x
		9,00	OPB Horní Dubňany	35	AA,HE	hodinu po skončení ZV
		9,00	Šuranský Jaroslav, Otín, Planá u M.L.	6	CH	x
		10,00	Hodboď Gustav, Libštát	1	GS	x
		10,00	Zemědělská společnost Blšany	6	MS	x
		11,00	GASFARM s.r.o., Pelhřimov	1	GS	x
		12,30	Pěnkavová Jana, Hranice u Aše	2	BA	x
		14,00	Lukáš Miloslav, Toužetín	4	UU	x

Den	Datum	Začátek *	OPB , chovatel	Ks	Plemena	Dražba
Úterý	26.04.2022	9,00	OPB Benešov	34	MS,PI	hodinu po skončení ZV
		9,00	Družstvo vlastníků Libeň - Vtelno	6	CH	x
		9,00	Skalický J.,Libnov	18	AA	x
		10,00	Týma Oldřich,Ing.,Dolní Němčice	4	AA	x
		11,00	Habr František ml.,SZ,Báňovice	9	MS	x
		11,30	Stebelský Michal,Rynoltice	2	AA	x
		13,00	ZEA - PROBIO, s.r.o., Žernov	3	CH	x
		13,00	Chlupáčková Hana,Ing.,Ležnice	5	MS	x
		14,00	Farma EGERT (ING) s.r.o.,Lásenice	6	AA	x
		16,00	Šilhanová Marie,Nová Ves	3	MS	x
Středa	27.04.2022	8,00	Daňhel Miroslav, s.r.o.	3	MS	x
		9,00	OPB Osík	58	CH	hodinu po skončení ZV
		9,00	Sumega Petr, Heřmanice u Oder	2	MS	x
		9,00	Angusfarma Mýto,Milan Šusta	4	AA	x
			Šusta Michal, Mýto	4	AA	x
		10,00	Bystrianská Jana,Melč	4	LI	x
		10,00	Černěveský Háj s.r.o.	1	LI	x
		11,00	ZOD "BLATA" Sedlec	1	MS	x
		11,00	Opekar Jan,Chodeč	2	AA	x
		12,00	Placanda Jakub,Křenovice	4	MS	x
13,00	Lepša Vladimír,Pěčín	8	AA,LI	x		
Čtvrtek	28.04.2022	9,00	OPB H.Jadruž	14	CH,MS	hodinu po skončení ZV
		9,00	P.F.B Transport s.r.o, Heřmaneč	2	HE	
		9,00	Farma Doupov, s.r.o., Mašťov	2	AA	x
		11,00	OPB Kundratice	42	CH,MS,AA,LI,PP	hodinu po skončení ZV
		11,00	BREZE a.s., Výsluní	11	AA	x
		11,00	Šašek Vladimír, Rantířov	15	AA	
		15,00	Loos Adolf,Hora Svaté Kateřiny	6	LI	x
Pátek	29.04.2022	9,00	OPB Janovice	35	MS,AA,CH,HE	hodinu po skončení ZV
		11,00	Denk Jaroslav, Hodousice	14	AA,LI	x
		14,00	Šeda J.,Helvíkovice	5	LI	x
		16,00	VETLABFARM s.r.o.Jakubovice	8	AA	x
Sobota	30.04.2022	x	x	0	x	x
Neděle	01.05.2022	x	x	0	x	x
Pondělí	02.05.2022	9,00	OPB Cunkov	45	LI	hodinu po skončení ZV
		14,00	Farma Karel Dvořák s.r.o.	4	LI	x
		15,00	Zítek Jaroslav,Pechova Lhota	4	AA	x
Úterý	03.05.2022	9,00	OPB Cunkov	40	AA	hodinu po skončení ZV
		9,00	Seidl Jaroslav, Ptenín	2	AA	x
		9,00	Reinold Manfred, Stará Červená Voda	3	MS	x
		10,00	Nátr Daniel, Černá Voda	1	MS	x
		10,30	Nátr Jiří, Černá Voda	3	CH	x
		10,30	Nováková Hana,Sirá	1	MS	x
		11,30	Novák Petr, Sirá	3	CH	x
		15,00	Zigáček Ladislav Ing.,Ústrašice	1	BM	x
Středa	04.05.2022	9,00	OPB Cunkov	38	MS,CH,PP,UU,BA,SA,PI,GS,BM	hodinu po skončení ZV
Čtvrtek	05.05.2022	9,00	OPB Osík	43	LI,BA,PP	hodinu po skončení ZV

Den	Datum	Začátek *	OPB , chovatel	Ks	Plemena	Dražba
Pátek	06.05.2022	9,00	Sochor Radovan Ing.,st, Železný Újezd	2	AA	x
		9,00	Měcholupská zemědělská a.s.	8	MS,CH	x
		10,00	Karsit Agro,a.s.Dubenec	4	CH	x
		11,00	Nejdl Martin,Zbyslav	5	AA	x
		13,00	Ouředník Karel, Kolínec	4	LI	x
		13,00	Bio Zdoňov s.r.o.	4	MS	x
Sobota	07.05.2022	9,00	farma Pěčín	18	svod býků AA	počet býků bude upřesněn
Neděle	08.05.2022	x	x	0	x	x
Pondělí	09.05.2022	8,00	Kraml Eduard,Stachy	3	SA	x
		10,00	Sluka Josef ml.,Hodějov	3	HE	x
		11,00	Pecka Vladimír,Liběčice	2	MS	x
		12,00	AGRO Jinín,a.s.	2	LI	x
		13,00	Valenta Petr,Budyně	6	MS	x
		15,00	Novotný Milan,Mezihoří	3	PP	x
Úterý	10.05.2022	9,00	Nečtinská zemědělská a.s.	48	LI	x
		11,00	Stříbrný Petr, Nečtiny	5	LI	x
Středa	11.05.2022	8,00	Kubal Petr,Podmokly	5	MS	x
		9,00	Kubal Radek, Albrechtice	8	LI	x
		11,00	Zelený Jiří,Drouhoveč	2	MS	x
		12,00	Trantírková Eva,Chlum	1	LI	x
Čtvrtek	12.05.2022	9,00	OPB Osík	31	MS,AA,HE	hodinu po skončení ZV
Pátek	13.05.2022	8,00	Kofroň Jan,Ing.,Radhostice	13	AA	x
		11,00	Hodina František,Ing.,Záblatí	5	MS,LI	x
		11,30	Hodina Jakub, Kratušín	1	MS	x
		12,00	Prima Energo s.r.o.	5	MS,LI	x
		13,00	Káňa Petr,Mlýnářovice	2	MS	x
Sobota	14.05.2022	x	x	0	x	x
Neděle	15.05.2022	x	x	0	x	x

* začátky ZV u chovatelů jsou orientační

1073



Vysvětlivky ke zkratkám ve jménech v katalogu :

ET	- býček narozen po embryotrasferu
RED	- zbarvení red angus
P,V	- bezrohý / volný roh (* - testováno testem DNA)
PP	- bezrohý – homozygot (stanoveno testem DNA)
R	- rohatý (* - testováno testem DNA)

Vysvětlivky ke QTL znakům v katalogu :

ATAxie G/G – čistý, A/G – přenašeč, A/A - zvíře nese dvě kopie mutované alely

Geny způsobující dvojí osvalení:

Q204X	+/+ - čistý, MH/+ - přenáší jednu alelu, MH/MH – dvě mutované alely (CH)
F94L	+/+ - čistý, F/+ - přenáší jednu alelu, F/F – dvě mutované alely (LI, CH)
NT821	WT/WT – čistý, WT/Del11 - přenáší 1 alelu, Del11/Del11- dvě mutované alely (AA)
C313Y	+/+ - čistý, MH/+ - přenáší jednu alelu, MH/MH – dvě mutované alely (GS)

Porodní hmotnost (nar) - u plemene AA,BA,HE,CH,MS,LI způsob zjišťování porodní hmotnosti v chovu * * * - váženo při narození
* * - odhadováno
* - nesledováno

Popisky grafu úrovně plemenných hodnot

Jednotlivé plemenné hodnoty jsou rozděleny do pásem na základě výpočtu kvantilu normálního rozložení, které udávají, jak si konkrétní jedinec stojí v porovnání s průměrem populace plemenných býčků odchovaných v období 2014 – 2019.

<i>pásma</i>	<i>Pozice býka v rámci populace</i>	<i>zkratka</i>	<i>Popis údaje v grafu</i>
10	býk patří hodnotou RPH do 10 % nejlepších býků v daném ukazateli	<i>RphT</i>	RPH pro přírůstek v testu
9	býk patří hodnotou RPH do 20 % nejlepších býků v daném ukazateli	<i>RphN</i>	RPH pro životní přírůstek
8	býk patří hodnotou RPH do 30 % nejlepších býků v daném ukazateli	<i>RpPP</i>	RPH pro přímý efekt porody
7	býk patří hodnotou RPH do 40 % nejlepších býků v daném ukazateli	<i>RpRU</i>	RPH pro přímý efekt růst
6	býk patří hodnotou RPH do 50 % nejlepších býků v daném ukazateli	<i>MatPP</i>	RPH pro maternální efekt porody
5	býk patří hodnotou RPH do průměru býků v daném ukazateli	<i>MatRU</i>	RPH pro maternální efekt růst
4	býk patří hodnotou RPH do 60 % nejlepších býků v daném ukazateli	<i>phTR</i>	RPH pro lineární hodnocení těl. rámec
3	býk patří hodnotou RPH do 70 % nejlepších býků v daném ukazateli	<i>phKT</i>	RPH pro lineární hodnocení kap. těla
2	býk patří hodnotou RPH do 80 % nejlepších býků v daném ukazateli	<i>phOS</i>	RPH pro lineární hodnocení osvalení
1	býk patří hodnotou RPH do 90 % nejlepších býků v daném ukazateli	<i>phUT</i>	RPH pro lineární hodnocení užit. typ

Hlavní selekční kritéria pro výběr do plemnitby na OPB a odchovu u chovatele

Hlavním selekčním kritériem bude pouze lineární hodnocení při základním výběru.

Důvody vyřazení před základním výběrem

- hodnocení tělesného rámce (1,2,3 body dle parametrů daného plemene)
- hodnocení bodů za hmotnost v 365 dnech (1,2,3 body dle parametrů daného plemene)
- nepředvedení býka k základnímu výběru na ohlávce nebo na vodící tyči
- na základě rozhodnutí majitele býka o jeho vyřazení
- zdravotní důvody (displazie varlat, apod.)

Důvody vyřazení při základním výběrem

- hodnocení délky těla (1,2,3 body dle parametrů daného plemene)
- hodnocení ukazatelů kapacity těla (1,2,3 body dle parametrů daného plemene)
- hodnocení ukazatelů osvalení (1,2,3 body dle parametrů daného plemene)
- hodnocení užitkového typu (1,2,3 body dle parametrů daného plemene)
- závažné vady exteriéru při základním výběru
- neodpovídající funkčnost končetin při základním výběru
- zdravotní důvody (displazie varlat, apod.)

Reklamační řád pro základní výběry býků

Majitel odchovávaného býčka má právo podat reklamaci proti rozhodnutí výběrové komise (ČSCHMS). Tato reklamační může mít písemnou nebo ústní formu. Předmětem reklamační může být pouze konečný výsledek výběru (vybrán, odročen, vyřazen), nikoliv nesouhlas s bodovým hodnocením daného býka. Po skončení základního výběru býků vyzve předseda výběrové komise, nebo příslušný inspektor k podání případných protestů (reklamací). Reklamační se podává písemně (emilem) nejpozději následující den po provedení výběru a to řediteli svazu, řediteli PK a členům výběrové komise (bonitérovi), která hodnocení provedla. Jménem majitele býka může jednat také zástupce odchovny plemenných býků (OPB). V případě neshody mezi verdiktem výběrové komise a majitelem býka je býk odročen a bude proveden nový základní výběr. Provedení nového základního výběru je podmíněno složením kauce 5000 Kč za každého reklamovaného býka. Kauce se skládá na účet ČSCHMS nejpozději do 10-ti kalendářních dnů ode dne provedení základního výběru. V případě, že nebudou peníze připsány na účet v daném termínu, platí původní verdikt výběrové komise a reklamační se dále neřeší. Nový základní výběr se uskuteční do 30-ti dnů od sporného výběru na místě, kde byla podána reklamační, pokud se obě strany nedohodnou jinak. Většinové složení komise nesmí být totožné se složením komise, která vynesla sporný verdikt. O složení nové komise rozhoduje Rada PK daného plemene po dohodě s ČSCHMS. O závěru nového základního výběru je sepsán nový výběrový protokol. Proti tomuto rozhodnutí se již nelze dále odvolat. V případě, že je potvrzeno původní rozhodnutí výběrové komise, propadá kauce ve prospěch ČSCHMS, v opačném případě se vrací majiteli býka do 10-ti kalendářních dnů od provedení nového základního výběru. Náklady spojené s novým základním výběrem (zejména cestovné členů výběrové komise, případně oprávněné nároky spojené s odměnou za odvedenou práci) nese strana, která při svém rozhodnutí či jednání nebyla v právu. Tyto náklady jsou zúčtovány na základě vystavené faktury zaslané druhé straně nejpozději do 14 dnů od provedení opakovaného základního výběru. V každém případě se o reklamační vede písemný zápis. Rozhodnutí výběrové komise se váže ke konkrétnímu zvířeti v konkrétním čase a není možno se na něj odvolávat v případných následných sporech.

Schváleno výborem ČSCHMS dne 21.3.2006 v Hradištku pod Medníkem, změny schváleny 24.7.2019 Grémiem předsedů rad plemenných knih v Hradištku pod Medníkem. Vstupuje v platnost dnem schválení.



Sekretariát: ČSCHMS Praha Těšnov 17 11705 Praha 1 Mobil : +420 724 007 860 Telefon : +420 221 812 865 E-mail : info@cschms.cz	Ředitel PK <i>Kopecký Jan</i> Osík 201 569 67 Osík u Litomyšle Mobil : +420 724 007 862 Telefon : +420 461 612 809 E-mail : kopecvk@cschms.cz	Adresa PK <i>Honová Nina</i> Osvoboditelů 35/9 410 02 Lovosice Mobil : +420 724 073 641 E-mail : honova@cschms.cz
---	--	--

Číslo : 958290 021 CZ HOMER R* Číslo katalogu 1
 Dat.nar. : 17.01.2021 Plemeno : T100 Charolais
 Chovatel : Procházka David, Kost. Sřímelice
 Majitel : Procházka David, Kost. Sřímelice

**OTL
znaky**

Rohy	Ataxie	Q204X	F94L	Nt821	C313Y
R*	G/G	+/+	+/+	-	-

OOO ZCH 574 OHIO 0398109454
 OO ZIT 333 UNIBLOC 7121423579
 MOO 7121330082 FR ROSALIE 7121330082

OTEC ICH 738 DELFÍN AGROCHYT 391000012083064

OMO ZTI 718 VOIMO 5703556364
 MO 488644 961 CZ 391000488644961
 MMO 380901 961 CZ ULLA AGROCHYT 391000380901961

OOM ITI 071 UTRILLOMIC 0311403788
 OM ZIT 827 CHIC 0312717858
 MOM 311263244 FR URSULA 0311263244

MA 658202 961 CZ /1 ot G/G +/+ R* 391000658202961

OMM ZTI 718 VOIMO 5703556364
 MM 543924 961 CZ P* 391000543924961
 MMM 448013 961 CZ UNIQUE AGROCHYT ET P 391000448013961

Vl.užit:nar: 40 *** kg ve 120d: 233 kg 210d: 364 kg 365d: 583 kg / kříž: 133 cm
 Přírustek v testu : 2258 g / 89 přírustek od narození: 1618 g / 95 šourek 37 cm
 Věk při ZV 466 dní aktuálně k 25.03.22 hmotnost: 739 kg výška v kříži: 138 cm

PLEMENNÉ HODNOTY

LINEARNÍ HODNOCENÍ

	pp	ru	pp	ru	TR	KT	OS	UT	Hmot	kříž	TR	KT	OS	UT	CE		
BÝK	PE	109	118	ME	97	113	108	109	107	109							
MATKA	PE	102	107	ME	97	125	109	107	104	106	854	153	26	22	20	7	75
OTEC	PE	101	116	ME	100	108	102	103	104	105	742	139	25	20	21	7	73

HODNOCEN: TR 7 / /10 KT / / OS / / UT Výsledek:

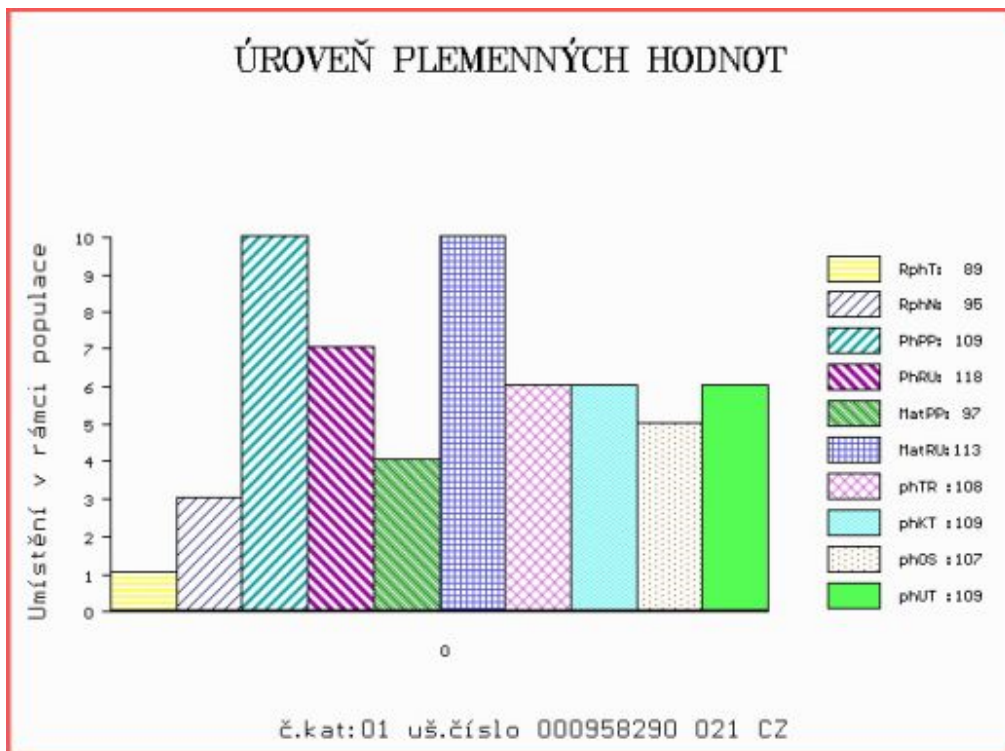

Číslo : **958291 021 CZ** **HORDUBAL R*** Číslo katalogu 2
 Dat.nar. : 25.01.2021 Plemeno : T100 Charolais
 Chovatel : Procházka David, Kost. Sřímelice
 Majitel : Procházka David, Kost. Sřímelice

**OTL
znaky**

Rohy	Ataxie	Q204X	F94L	Nt821	C313Y
R*	A/G	+/+	+/+	-	-

OOO ZCH 574 OHIO 0398109454
 OO ZIT 333 UNIBLOC 7121423579
 MOO 7121330082 FR ROSALIE 7121330082

OTEC ICH 738 DELFÍN AGROCHYT 391000012083064

OMO ZTI 718 VOIMO 5703556364
 MO 488644 961 CZ 391000488644961
 MMO 380901 961 CZ ULLA AGROCHYT 391000380901961

OOM ZCH 935 UNESCO 4240877008
 OM ZTP 597 SOKOLOV SU 062000528581041
 MOM 103901 309 CZ 062000103901309

MA 308655 921 CZ /5 ot VANDA A/G +/+ 482000308655921

OMM ZCH 899 MÁNES OD BÍLÉHO DOMU 164000067858032
 MM 205486 932 CZ 164000205486932
 MMM 7056 417 CZ 164417007056

Vl.užit:nar: **42 ***** kg ve 120d: **250** kg 210d: **387** kg 365d: **626** kg / kříž: **137** cm
 Přírustek v testu : **2158 g / 88** přírustek od narození: **1665 g / 97** šourek **34** cm
 Věk při ZV **458** dní aktuálně k 25.03.22 hmotnost: **748** kg výška v kříži: **139** cm

PLEMENNÉ HODNOTY

LINEARNÍ HODNOCENÍ

	pp	ru	pp	ru	TR	KT	OS	UT	Hmot	kříž	TR	KT	OS	UT	CE		
BÝK	PE	108	125	ME	97	103	111	113	112	114							
MATKA	PE	106	114	ME	94	108	119	119	117	119	866	149	24	19	18	6	67
OTEC	PE	101	116	ME	100	108	102	103	104	105	742	139	25	20	21	7	73

HODNOCEN: TR 7 / /10 KT / / OS / / UT Výsledek:

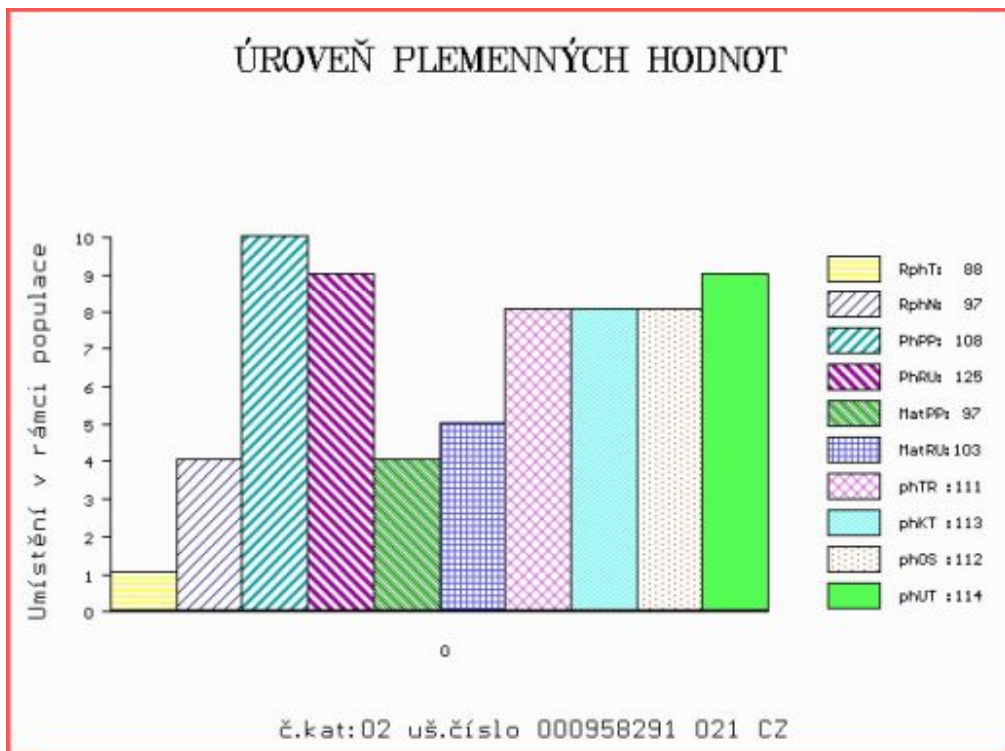

Číslo : 958295 021 CZ HORYMÍR R* Číslo katalogu 3
 Dat.nar. : 09.02.2021 Plemeno : T100 Charolais
 Chovatel : Procházka David, Kost. Sřímelice
 Majitel : Procházka David, Kost. Sřímelice

**OTL
znaky**

Rohy	Ataxie	Q204X	F94L	Nt821	C313Y
R*	A/G	MH/+	+/+	-	-

OOO	ZTI 904	SESAME	5703388462
OO	ZIT 339	CASTOR	6146791641
MOO	6146791345	FR TRAGEDIE	6146791345

OTEC ITI 027 ENRIQUE Z HLÍNY 480000085147034

OMO	ZTI 441	UFANO SC P	5454635328
MO	374390 931	CZ UMA ZE ZVÍKOVA P	352000374390931
MMO	147960 201	CZ	352000147960201

OOM	ZCH 935	UNESCO	4240877008
OM	ZTP 597	SOKOLOV SU	062000528581041
MOM	103901 309	CZ	062000103901309

MA 483882 921 CZ /2 ot G/G +/+ R* 482000483882921

OMM	CHP 571	KAŠPAR SU	062389104922
MM	175333 932	CZ	164000175333932
MMM	6869 932	CZ	164000006869932

Vl.užit:nar: 50 *** kg ve 120d: 226 kg 210d: 350 kg 365d: 546 kg / kříž: 134 cm
 Přírustek v testu : 1866 g / 99 přírustek od narození: 1518 g / 106 šourek 38 cm
 Věk při ZV 443 dní aktuálně k 25.03.22 hmotnost: 671 kg výška v kříži: 139 cm

PLEMENNÉ HODNOTY

LINEARNÍ HODNOCENÍ

	pp	ru	pp	ru	TR	KT	OS	UT	Hmot	kříž	TR	KT	OS	UT	CE
BÝK	PE	89 120	ME	101 102	110	115	114	115							
MATKA	PE	101 118	ME	96 96	117	119	119	120	834	/ 153	27	21	19	7	74
OTEC	PE	96 109	ME	105 113	105	111	111	112	638	/ 142	25	20	20	7	72

HODNOCEN: TR 8 / /10 KT / / OS / / UT Výsledek:

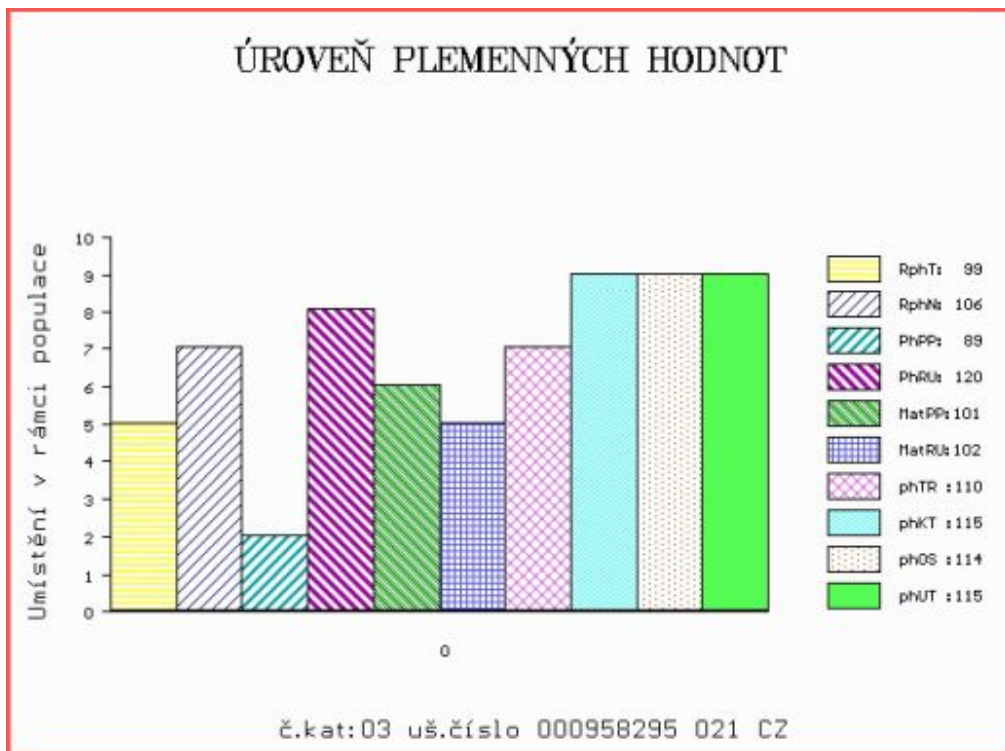

Číslo : **61642 035 CZ** **HABAL OD BÍLÉHO DOMU** Číslo katalogu 4
 Dat.nar. : 24.02.2021 Plemeno : T100 Charolais
 Chovatel : Zatloukal Jan, Velké Dvorce
 Majitel : Zatloukal Jan, Velké Dvorce

**OTL
znaky**

Rohy	Ataxie	Q204X	F94L	Nt821	C313Y
-	G/G	+/+	+/+	-	-

OOO 000 RENARD RR5 4280100714
 OO ZCH 300 ELOI 4289101316
 MOO 4281100601 FR SISSIE 4281100601

OTEC ZCH 455 CHINA 128582112829

OMO ZCH 219 CAMELEON 7187118618
 MO 42229 502 CZ 128502042229
 MMO 34502 502 CZ HOTESSE 4291100333

OOM ZCH 648 KARGO 018487107969
 OM ZTP 180 OŘECH OD BÍLÉHO DOMU 164000540666032
 MOM 8562 370 CZ 164370008562

MA 323522 932 CZ /5 ot 164000323522932

OMM ZCH 440 CHIRAN P 164390040212
 MM 64907 932 CZ 164000064907932
 MMM 1108 310 CZ GIRONDE 7191118574

Vl.užit:nar: 50 *** kg ve 120d: 209 kg 210d: 317 kg 365d: 577 kg / kříž: 132 cm
 Přírustek v testu : 2183 g / 100 přírustek od narození: 1515 g / 106 šourek 44 cm
 Věk při ZV 428 dní aktuálně k 25.03.22 hmotnost: 647 kg výška v kříži: 135 cm

PLEMENNÉ HODNOTY

LINEARNÍ HODNOCENÍ

	pp	ru	pp	ru	TR	KT	OS	UT	Hmot	kříž	TR	KT	OS	UT	CE
BÝK PE	89	111	ME	103	89	93	94	95	93						
MATKA PE	97	108	ME	94	87	86	86	87	87	860	147	26	22	21	7 76
OTEC PE	91	102	ME	102	100	98	98	99	95	716	137	24	20	20	6 70

HODNOCEN: TR 6 / /10 KT / / OS / / UT Výsledek:

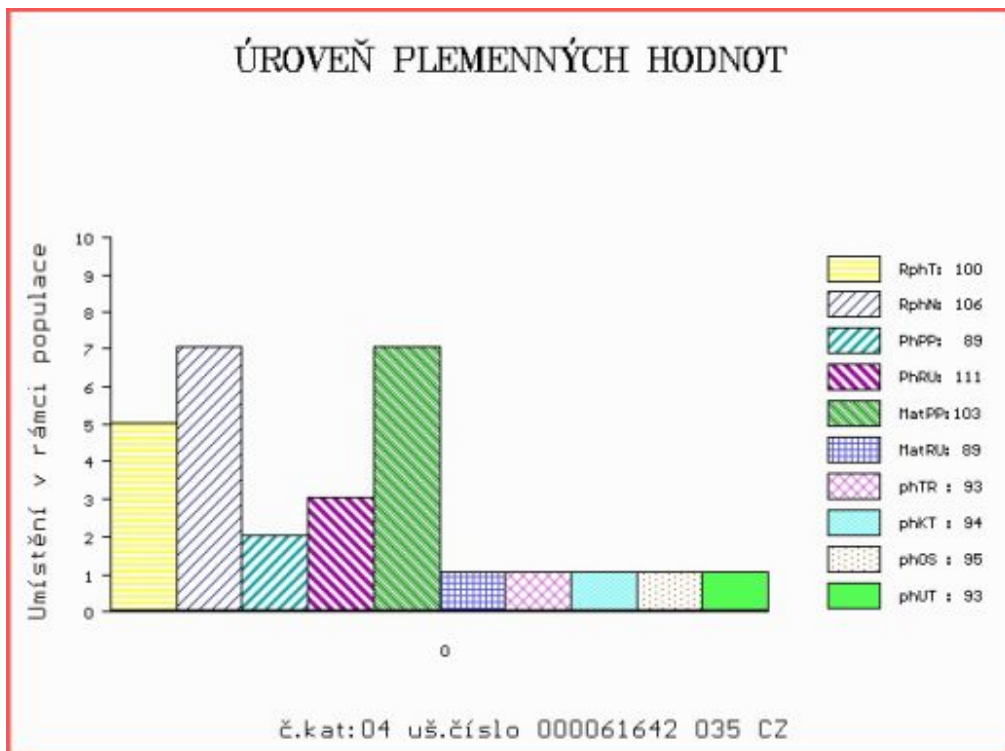

Číslo : **61644 035 CZ** **HAR OD BÍLÉHO DOMU R*** Číslo katalogu 5
 Dat.nar. : 01.03.2021 Plemeno : T100 Charolais
 Chovatel : Zatloukal Jan, Velké Dvorce
 Majitel : Zatloukal Jan, Velké Dvorce

**OTL
znaky**

Rohy	Ataxie	Q204X	F94L	Nt821	C313Y
R*	G/G	+/+	+/+	-	-

OOO ITI 071 UTRILLOMIC 0311403788
 OO ZIT 827 CHIC 0312717858
 MOO 311263244 FR URSULA 0311263244

Otec ICH 452 MALAKOFF 7911162166
 OMO 268 185 ROMEO 8521993791
 MO 7911161164 FR ALPINE 7911161164
 MMO 7911160380 FR RESISTANTE 7911160380

OOM ZCH 809 PINAY 8552394134
 OM ZIT 338 BARITON 1441899152
 MOM 1441899060 FR VANILLE 1441899060

MA 456593 932 CZ /2 ot 164000456593932
 OMM ZCH 622 KREOL OD BÍLÉHO DOMU 164032008185
 MM 264751 932 CZ 164000264751932
 MMM 175225 932 CZ 164000175225932

Vl.užit:nar: **44 ***** kg ve 120d: **222** kg 210d: **377** kg 365d: **630** kg / kříž: **141** cm
 Přírůstek v testu : **2041 g / 100** přírůstek od narození: **1663 g / 113** šourek **39** cm
 Věk při ZV **423** dní aktuálně k 25.03.22 hmotnost: **691** kg výška v kříži: **145** cm

PLEMENNÉ HODNOTY

LINEARNÍ HODNOCENÍ

	pp	ru	pp	ru	TR	KT	OS	UT	Hmot	kříž	TR	KT	OS	UT	CE		
BÝK	PE	93	117	ME	101	98	118	112	109	112							
MATKA	PE	88	100	ME	96	108	110	112	112	112	698	148	21	19	18	7	65
Otec	PE	91	116	ME	102	95	111	108	106	107	0	0	0	0	0	0	0

HODNOCEN: TR 10 / /10 KT / / OS / / UT Výsledek:

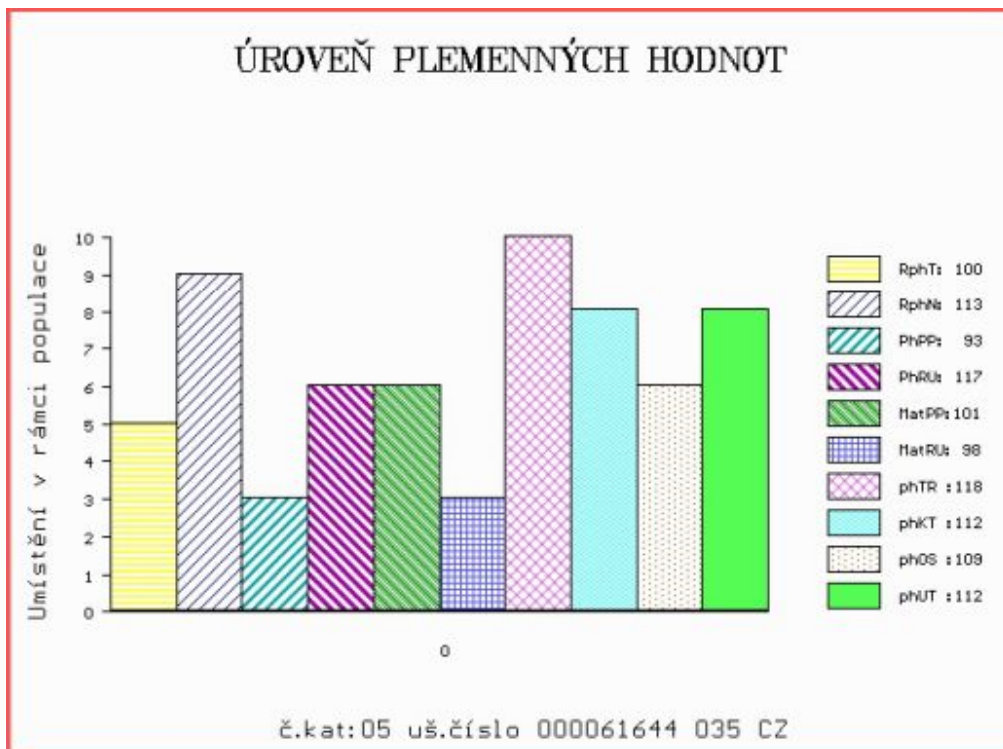

Číslo : 61648 035 CZ HAK OD BÍLÉHO DOMU PP Číslo katalogu 6
 Dat.nar. : 04.03.2021 Plemeno : T100 Charolais
 Chovatel : Zatloukal Jan, Velké Dvorce
 Majitel : Zatloukal Jan, Velké Dvorce

**OTL
znaky**

Rohy	Ataxie	Q204X	F94L	Nt821	C313Y
PP	G/G	MH/+	+/+	-	-

OOO 285 094 DESPERADO 7121778844
 OO 285 093 GRIMALDI 6868530091
 MOO 6868464681 FR DENTELLE 6868464681

OTEC ZIT 798 LAGON P 7122355995
 OMO ZTI 085 VIRGIL SC P 4240983344
 MO 7121781535 FR FRAMBOISE P 7121781535
 MMO 7121386997 FR BIQUETTE 7121386997

OOM ZCH 388 IMPAIR RR3 1893102983
 OM ZCH 556 JOCK Z CUNKOVA P 253288119780
 MOM 1742 417 CZ HILDA 246417001742

MA 429606 932 CZ /5 ot P 164000429606932
 OMM ZTI 443 SAPRISTI 8504242227
 MM 291897 932 CZ 164000291897932
 MMM 121934 941 CZ 062000121934941

Vl.užit:nar: 42 *** kg ve 120d: 217 kg 210d: 375 kg 365d: 616 kg / kříž: 135 cm
 Přírůstek v testu : 1908 g / 101 přírůstek od narození: 1624 g / 110 šourek 39 cm
 Věk při ZV 420 dní aktuálně k 25.03.22 hmotnost: 669 kg výška v kříži: 138 cm

PLEMENNÉ HODNOTY

LINEARNÍ HODNOCENÍ

	pp	ru	pp	ru	TR	KT	OS	UT	Hmot	kříž	TR	KT	OS	UT	CE		
BÝK	PE	109	115	ME	106	97	112	118	117	118							
MATKA	PE	108	108	ME	108	103	107	110	109	109	754	144	21	19	18	7	65
OTEC	PE	106	107	ME	107	99	106	112	111	112	535	135	24	20	20	7	71

HODNOCEN: TR 8 / /10 KT / / OS / / UT Výsledek:

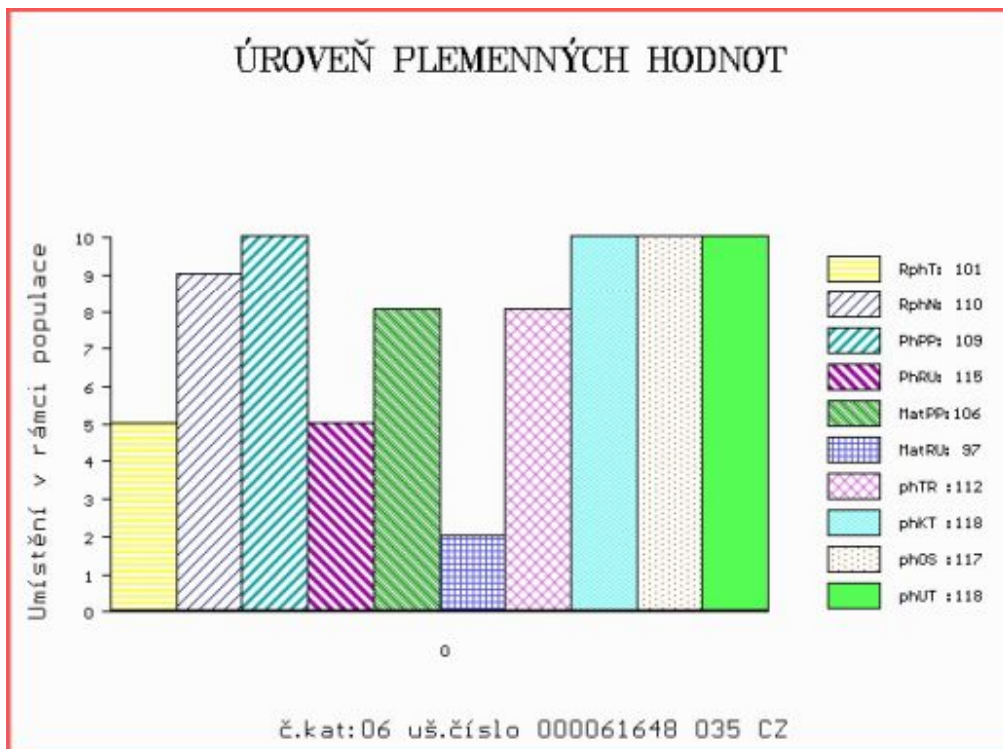

Číslo : **61651 035 CZ HON OD BÍLÉHO DOMU V*** Číslo katalogu 7
 Dat.nar. : 07.03.2021 Plemeno : T100 Charolais
 Chovatel : Zatloukal Jan, Velké Dvorce
 Majitel : Zatloukal Jan, Velké Dvorce

**OTL
znaky**

Rohy	Ataxie	Q204X	F94L	Nt821	C313Y
P*	A/G	+/+	+/+	-	-

OOO 285 094 DESPERADO 7121778844
 OO 285 093 GRIMALDI 6868530091
 MOO 6868464681 FR DENTELLE 6868464681

OTEC ZIT 798 LAGON P 7122355995
 OMO ZTI 085 VIRGIL SC P 4240983344
 MO 7121781535 FR FRAMBOISE P 7121781535
 MMO 7121386997 FR BIQUETTE 7121386997

OOM ZCH 449 LAUREL 7195122401
 OM ZTI 653 SANTINI 304000562441081
 MOM 117208 981 CZ 304000117208981

MA 429690 932 CZ /4 ot 164000429690932
 OMM ZCH 440 CHIRAN P 164390040212
 MM 136839 932 CZ P 164000136839932
 MMM 6661 417 CZ ET P 164417006661

Vl.užit:nar: 40 *** kg ve 120d: 192 kg 210d: 323 kg 365d: 557 kg / kříž: 134 cm
 Přírůstek v testu : 1966 g / 98 přírůstek od narození: 1478 g / 107 šourek 39 cm
 Věk při ZV 417 dní aktuálně k 25.03.22 hmotnost: 606 kg výška v kříži: 136 cm

PLEMENNÉ HODNOTY

LINEARNÍ HODNOCENÍ

	pp	ru	pp	ru	TR	KT	OS	UT	Hmot	kříž	TR	KT	OS	UT	CE		
BÝK	PE	106	110	ME	108	94	98	101	100	102							
MATKA	PE	99	114	ME	113	89	93	89	88	90	746	145	24	19	17	7	67
OTEC	PE	106	107	ME	107	99	106	112	111	112	535	135	24	20	20	7	71

HODNOCEN: TR 7 / / 9 KT / / OS / / UT Výsledek:

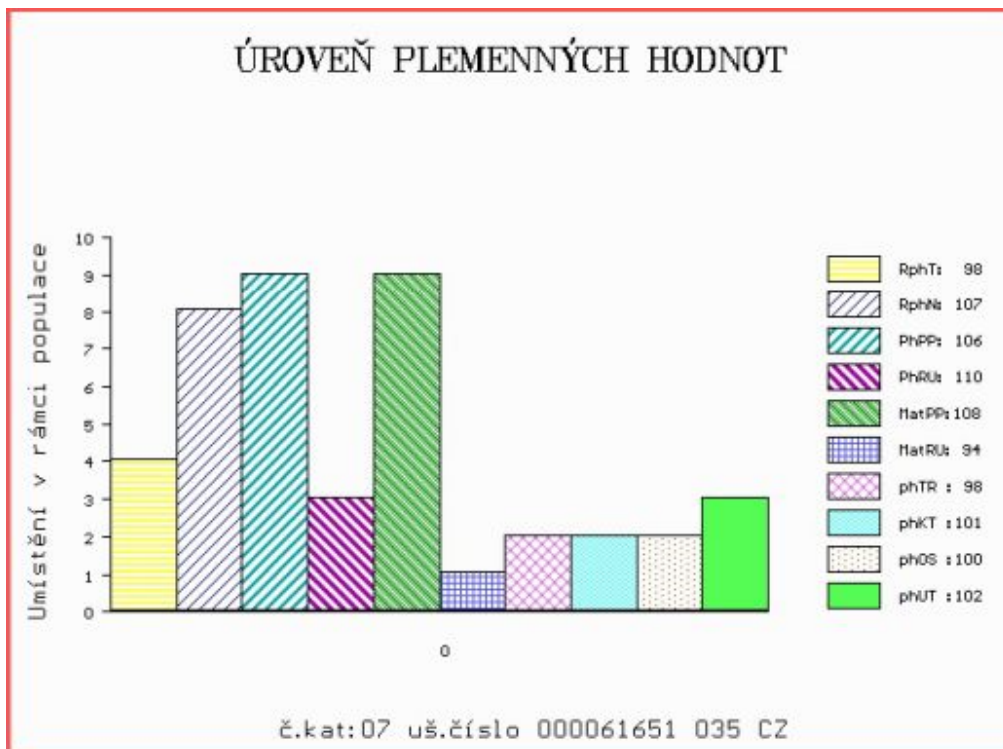

Číslo : 61653 035 CZ HOR OD BÍLÉHO DOMU P* Číslo katalogu 8
 Dat.nar. : 08.03.2021 Plemeno : T100 Charolais
 Chovatel : Zatloukal Jan, Velké Dvorce
 Majitel : Zatloukal Jan, Velké Dvorce

**OTL
znaky**

Rohy	Ataxie	Q204X	F94L	Nt821	C313Y
P*	G/G	+/+	+/+	-	-

OOO ZTI 719 EMIR 8541877299
 OO ZIT 225 VELÍN Z PAVLOVIC 230000800192061
 MOO 295406 961 CZ PAVLA Z PAVLOVIC 230000295406961

OTEC ICH 401 CLAUDIUS Z HOREK 329000734150052

OMO ZTI 247 VIZIR P 7121074461
 MO 236370 952 CZ VIKÁRKA Z HOREK P 329000236370952
 MMO 198145 952 CZ SOŇA Z HOREK 329000198145952

OOM ZCH 935 UNESCO 4240877008
 OM ZTI 302 OSPALEC SU 062000508557041
 MOM 102915 309 CZ 062000102915309

MA 397239 932 CZ /6 ot P 164000397239932

OMM ZCH 440 CHIRAN P 164390040212
 MM 136839 932 CZ P 164000136839932
 MMM 6661 417 CZ ET P 164417006661

Vl.užit:nar: 58 *** kg ve 120d: 225 kg 210d: 357 kg 365d: 640 kg / kříž: 134 cm
 Přírůstek v testu : 2183 g / 105 přírůstek od narození: 1665 g / 115 šourek 40 cm
 Věk při ZV 416 dní aktuálně k 25.03.22 hmotnost: 694 kg výška v kříži: 137 cm

PLEMENNÉ HODNOTY

LINEARNÍ HODNOCENÍ

	pp	ru	pp	ru	TR	KT	OS	UT	Hmot	kříž	TR	KT	OS	UT	CE		
BÝK	PE	84	122	ME	105	97	108	109	108	110							
MATKA	PE	98	119	ME	94	88	101	101	99	101	786	152	23	18	17	6	64
OTEC	PE	99	118	ME	95	110	106	101	99	100	788	142	26	21	22	8	77

HODNOCEN: TR 8 / /10 KT / / OS / / UT Výsledek:

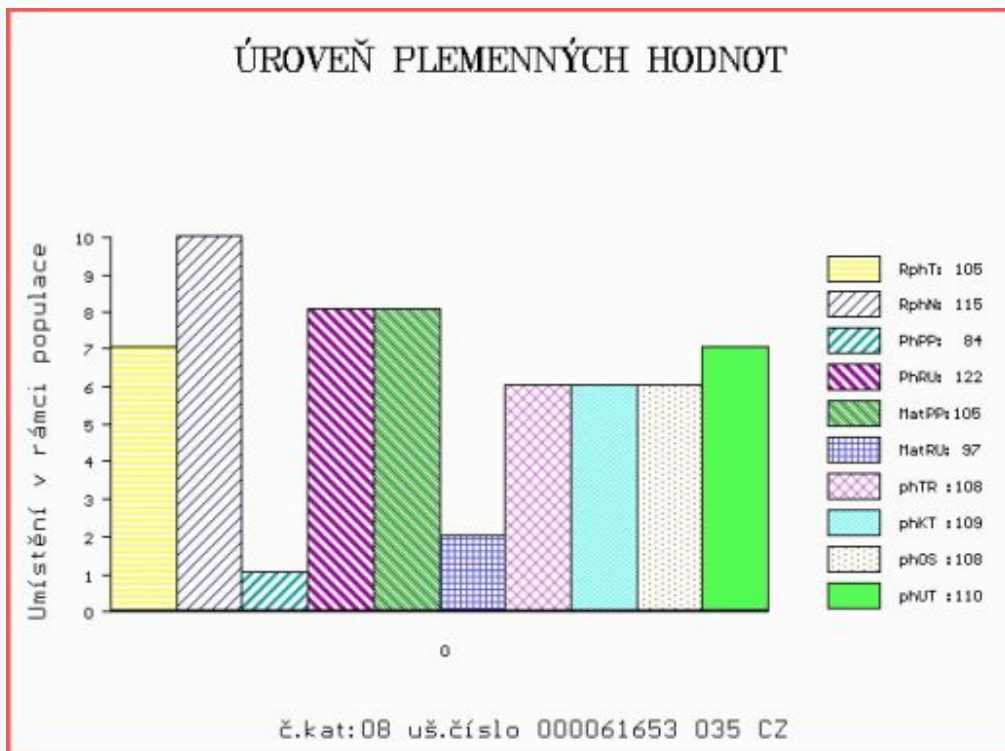

Číslo : 61661 035 CZ HRON OD BÍLÉHO DOMU R* Číslo katalogu 9
 Dat.nar. : 14.03.2021 Plemeno : T100 Charolais
 Chovatel : Zatloukal Jan, Velké Dvorce
 Majitel : Zatloukal Jan, Velké Dvorce

**OTL
znaky**

Rohy	Ataxie	Q204X	F94L	Nt821	C313Y
R*	A/G	+/+	+/+	-	-

OOO 285 094 DESPERADO 7121778844
 OO 285 093 GRIMALDI 6868530091
 MOO 6868464681 FR DENTELLE 6868464681

OTEC ZIT 798 LAGON P 7122355995
 OMO ZTI 085 VIRGIL SC P 4240983344
 MO 7121781535 FR FRAMBOISE P 7121781535
 MMO 7121386997 FR BIQUETTE 7121386997

OOM 265 258 MAERDY LOCATION MFET0015561
 OM ZCH 570 THRUNTON NOSTRDAMUS MF0081667
 MOM 64578 UK THRUNTON ICICLE FF0064578

MA 456570 932 CZ /4 ot 164000456570932
 OMM ZCH 794 LAKOMÝ ET 186061157401
 MM 323592 932 CZ 164000323592932
 MMM 15345 932 CZ 164000015345932

Vl.užit:nar: 43 *** kg ve 120d: 198 kg 210d: 328 kg 365d: 558 kg / kříž: 137 cm
 Přírůstek v testu : 1733 g / 96 přírůstek od narození: 1412 g / 106 šourek 38 cm
 Věk při ZV 410 dní aktuálně k 25.03.22 hmotnost: 574 kg výška v kříži: 137 cm

PLEMENNÉ HODNOTY

LINEARNÍ HODNOCENÍ

	pp	ru	pp	ru	TR	KT	OS	UT	Hmot	kříž	TR	KT	OS	UT	CE
BÝK PE	101	107	ME	108	96	110	102	99	102						
MATKA PE	97	113	ME	106	91	106	103	102	103	771	150	20	19	20	7 66
OTEC PE	106	107	ME	107	99	106	112	111	112	535	135	24	20	20	7 71

HODNOCEN: TR 8 / / 8 KT / / OS / / UT Výsledek:

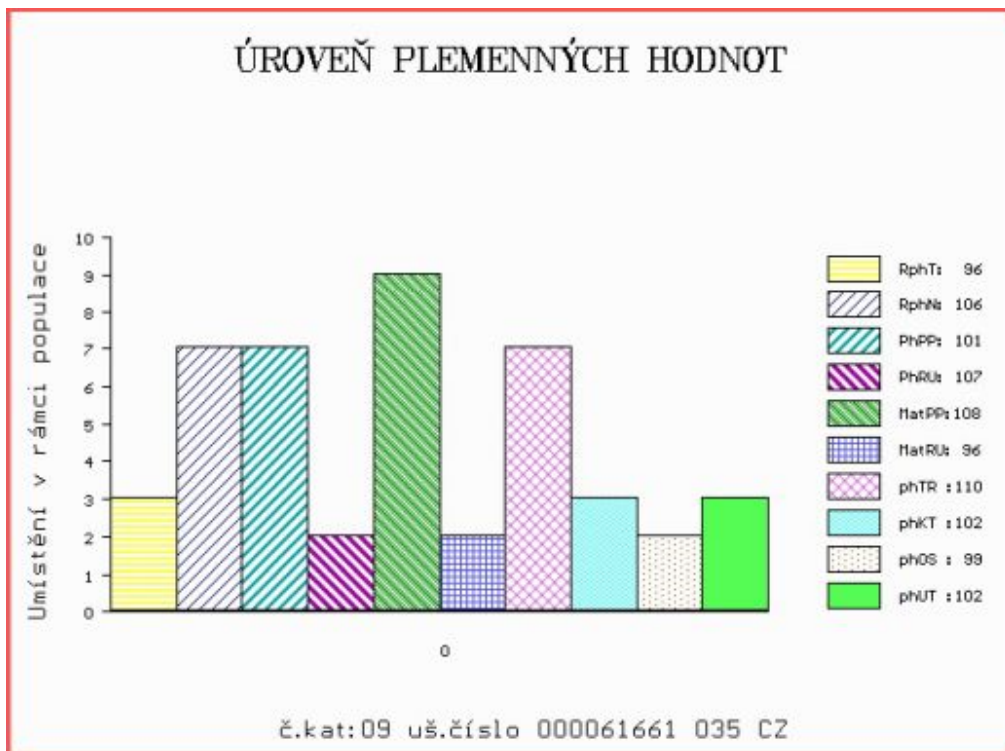

Číslo : **61662 035 CZ** **HEL OD BÍLÉHO DOMU V*** Číslo katalogu 10
 Dat.nar. : 15.03.2021 Plemeno : T100 Charolais
 Chovatel : Zatloukal Jan, Velké Dvorce
 Majitel : Zatloukal Jan, Velké Dvorce

**OTL
znaky**

Rohy	Ataxie	Q204X	F94L	Nt821	C313Y
P*	G/G	MH/+	+/+	-	-

OOO 285 094 DESPERADO 7121778844
 OO 285 093 GRIMALDI 6868530091
 MOO 6868464681 FR DENTELLE 6868464681

OTEC ZIT 798 LAGON P 7122355995
 OMO ZTI 085 VIRGIL SC P 4240983344
 MO 7121781535 FR FRAMBOISE P 7121781535
 MMO 7121386997 FR BIQUETTE 7121386997

OOM ZTI 900 ARTOIS 5810006623
 OM ZIT 709 ARCHIBALD Z MOKRÝŠOVA 405000710091053
 MOM 182639 953 CZ 405000182639953

MA 498584 932 CZ /2 ot CELINA OD BÍLÉHO DOMU 164000498584932
 OMM ZCH 901 MOC OD BÍLÉHO DOMU 164000067921032
 MM 231697 932 CZ 164000231697932
 MMM 136858 932 CZ R 164000136858932

Vl.užit:nar: **44** *** kg ve 120d: **203** kg 210d: **351** kg 365d: **575** kg / kříž: **139** cm
 Přírůstek v testu : **1775** g / **105** přírůstek od narození: **1456** g / **112** šourek **36** cm
 Věk při ZV **409** dní aktuálně k 25.03.22 hmotnost: **590** kg výška v kříži: **139** cm

PLEMENNÉ HODNOTY

LINEARNÍ HODNOCENÍ

	pp	ru	pp	ru	TR	KT	OS	UT	Hmot	kříž	TR	KT	OS	UT	CE		
BÝK	PE	105	107	ME	102	106	103	107	106	107							
MATKA	PE	99	104	ME	96	115	111	108	106	107	704	152	25	18	17	6	66
OTEC	PE	106	107	ME	107	99	106	112	111	112	535	135	24	20	20	7	71

HODNOCEN: TR 9 / / 9 KT / / OS / / UT Výsledek:

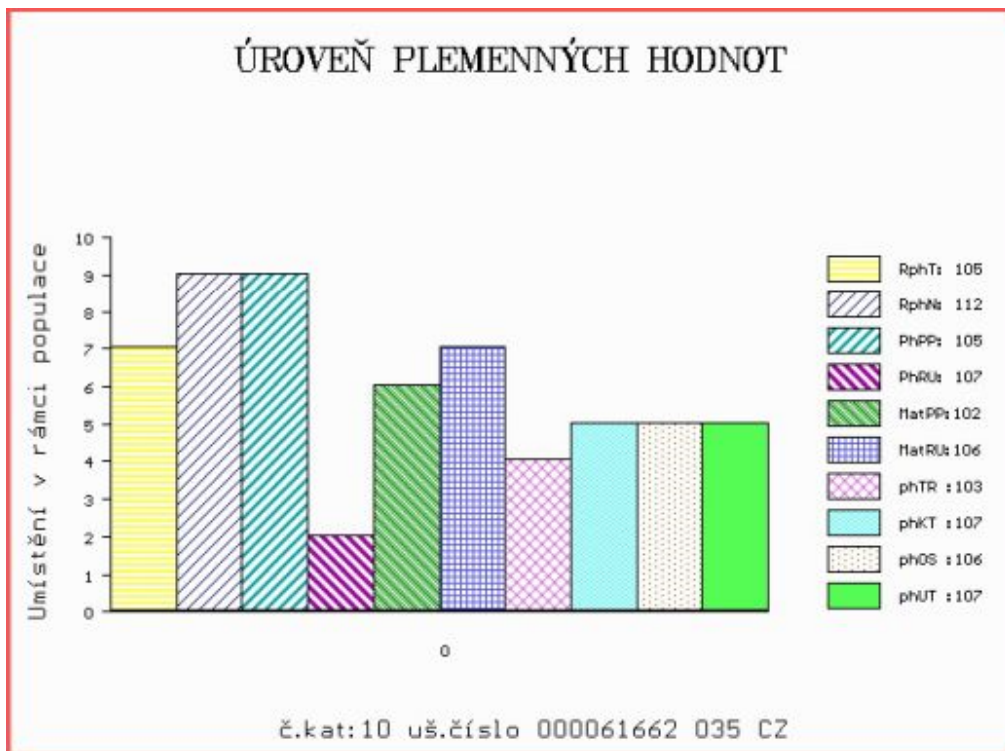

Číslo : **61670 035 CZ HARG OD BÍLÉHO DOMU R*** Číslo katalogu 11
 Dat.nar. : 17.03.2021 Plemeno : T100 Charolais
 Chovatel : Zatloukal Jan, Velké Dvorce
 Majitel : Zatloukal Jan, Velké Dvorce

**OTL
znaky**

Rohy	Ataxie	Q204X	F94L	Nt821	C313Y
R*	G/G	+/+	+/+	-	-

OOO ZTI 719 EMIR 8541877299
 OO ZIT 225 VELÍN Z PAVLOVIC 230000800192061
 MOO 295406 961 CZ PAVLA Z PAVLOVIC 230000295406961

Otec ICH 401 CLAUDIUS Z HOREK 329000734150052

OMO ZTI 247 VIZIR P 7121074461
 MO 236370 952 CZ VIKÁRKA Z HOREK P 329000236370952
 MMO 198145 952 CZ SOŇA Z HOREK 329000198145952

OOM ZCH 387 HARRISON RJ 2292103631
 OM ZCH 648 KARGO 018487107969
 MOM 1090 417 CZ EMMA 018417001090

MA 360528 932 CZ /7 ot 164000360528932

OMM ZCH 811 HERNANI 8592103408
 MM 205368 932 CZ 164000205368932
 MMM 2210 370 CZ HUPPE RJ 1892103495

Vl.užit:nar: **41** *** kg ve 120d: **205** kg 210d: **339** kg 365d: **615** kg / kříž: **136** cm
 Přírustek v testu : **2058** g / **101** přírustek od narození: **1576** g / **106** šourek **37** cm
 Věk při ZV **407** dní aktuálně k 25.03.22 hmotnost: **629** kg výška v kříži: **136** cm

PLEMENNÉ HODNOTY

LINEARNÍ HODNOCENÍ

	pp	ru	pp	ru	TR	KT	OS	UT	Hmot	kříž	TR	KT	OS	UT	CE		
BÝK	PE	104	118	ME	98	97	101	99	99	99							
MATKA	PE	99	111	ME	104	87	97	100	101	100	898	151	25	22	21	8	76
Otec	PE	99	118	ME	95	110	106	101	99	100	788	142	26	21	22	8	77

HODNOCEN: TR 7 / /10 KT / / OS / / UT Výsledek:

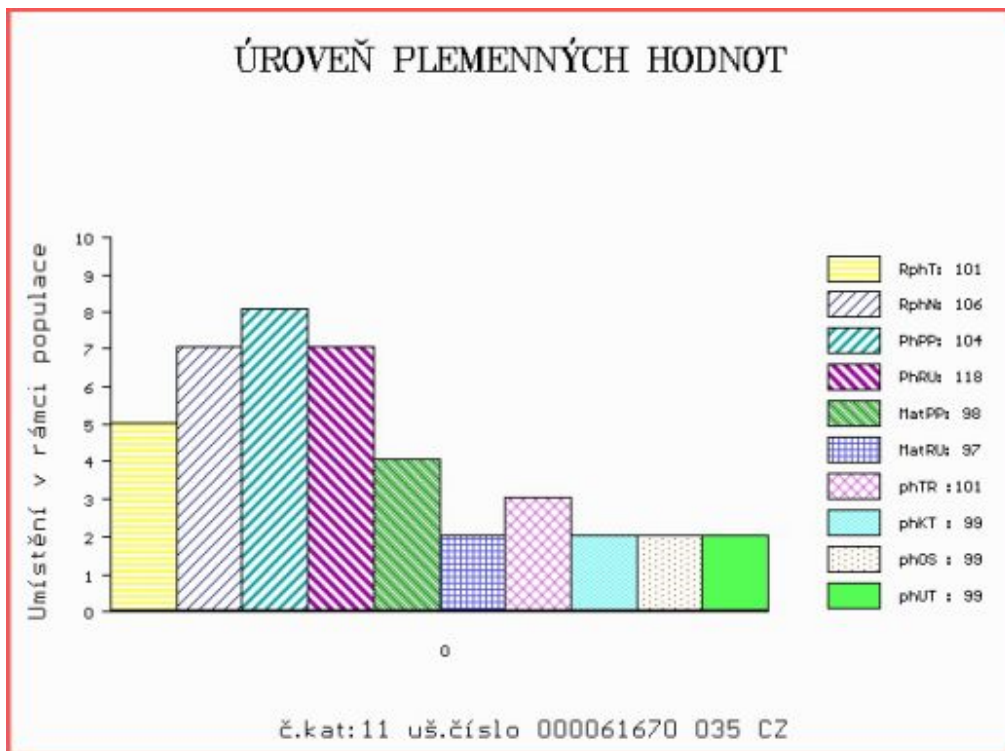

Číslo : 61669 035 CZ HERB OD BÍLÉHO DOMU R* Číslo katalogu 12
 Dat.nar. : 18.03.2021 Plemeno : T100 Charolais
 Chovatel : Zatloukal Jan, Velké Dvorce
 Majitel : Zatloukal Jan, Velké Dvorce

**OTL
znaky**

Rohy	Ataxie	Q204X	F94L	Nt821	C313Y
R*	G/G	+/+	+/+	-	-

OOO 285 094 DESPERADO 7121778844
 OO 285 093 GRIMALDI 6868530091
 MOO 6868464681 FR DENTELLE 6868464681

OTEC ZIT 798 LAGON P 7122355995
 OMO ZTI 085 VIRGIL SC P 4240983344
 MO 7121781535 FR FRAMBOISE P 7121781535
 MMO 7121386997 FR BIQUETTE 7121386997

OOM ZCH 939 NEWTON 2397100853
 OM ZTI 225 CANTERBURY 0312547618
 MOM 311273118 FR UMBRE 0311273118

MA 397172 932 CZ /6 ot 164000397172932
 OMM CHP 098 FILM 164417003487
 MM 15345 932 CZ 164000015345932
 MMM 660 417 CZ 164417000660

Vl.užit:nar: 39 *** kg ve 120d: 201 kg 210d: 335 kg 365d: 536 kg / kříž: 139 cm
 Přírůstek v testu : 1516 g / 97 přírůstek od narození: 1360 g / 105 šourek 40 cm
 Věk při ZV 406 dní aktuálně k 25.03.22 hmotnost: 545 kg výška v kříži: 139 cm

PLEMENNÉ HODNOTY

LINEARNÍ HODNOCENÍ

	pp	ru	pp	ru	TR	KT	OS	UT	Hmot	kříž	TR	KT	OS	UT	CE		
BÝK	PE	108	101	ME	105	106	106	107	105	108							
MATKA	PE	102	104	ME	108	108	101	102	102	104	680	144	21	18	17	6	62
OTEC	PE	106	107	ME	107	99	106	112	111	112	535	135	24	20	20	7	71

HODNOCEN: TR 9 / / 6 KT / / OS / / UT Výsledek:

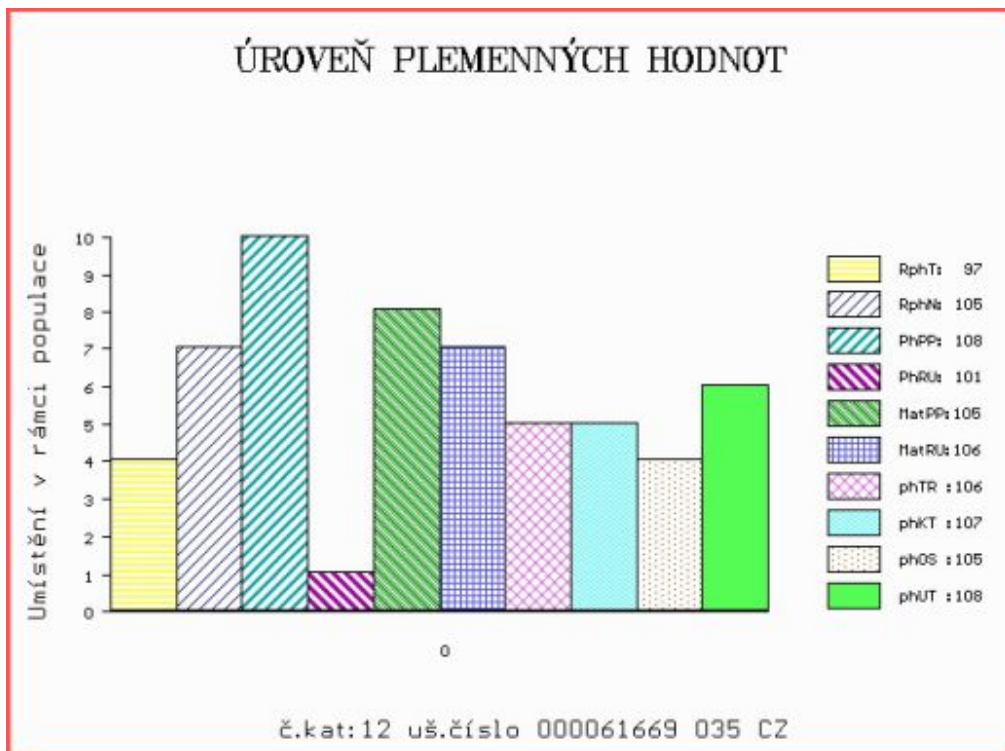

Číslo : **61672 035 CZ** **HISK PD BÍLÉHO DOMU R*** Číslo katalogu 13
 Dat.nar. : 18.03.2021 Plemeno : T100 Charolais
 Chovatel : Zatloukal Jan, Velké Dvorce
 Majitel : Zatloukal Jan, Velké Dvorce

**OTL
znaky**

Rohy	Ataxie	Q204X	F94L	Nt821	C313Y
R*	G/G	+/+	+/+	-	-

OOO 281 188 URI 7121083429
 OO 281 187 BABEL 7121416104
 MOO 7121302598 FR TOMATE 7121302598

Otec ZIT 511 INDISCRET 7121933247
 OMO 281 189 PARADIS 7121319047
 MO 7121433082 FR UTOPIQUE 7121433082
 MMO 7121008208 FR ONDEE 7121008208

OOM 268 714 NECTARGERC 0397107142
 OM ZTI 554 UTOPIQUE 3533581663
 MOM 3598057406 FR OCEANIE 3598057406

MA 456587 932 CZ /4 ot 164000456587932
 OMM ZTI 302 OSPALEC SU 062000508557041
 MM 360521 932 CZ 164000360521932
 MMM 7086 417 CZ 164417007086

Vl.užit:nar: **52 ***** kg ve 120d: **227** kg 210d: **371** kg 365d: **628** kg / kříž: **138** cm
 Přírůstek v testu : **2066 g / 100** přírůstek od narození: **1581 g / 109** šourek **42** cm
 Věk při ZV **406** dní aktuálně k 25.03.22 hmotnost: **640** kg výška v kříži: **138** cm

PLEMENNÉ HODNOTY

LINEARNÍ HODNOCENÍ

	pp	ru	pp	ru	TR	KT	OS	UT	Hmot	kříž	TR	KT	OS	UT	CE
BÝK	PE	68 112	ME	85 106	111 115 116 116										
MATKA	PE	89 122	ME	83 115	114 113 112 114				698	/ 144	22 20 18 7	67			
Otec	PE	82 102	ME	91 97	106 111 111 112				756	/ 147	23 22 22 8	75			

HODNOCEN: TR 8 / /10 KT / / OS / / UT Výsledek:

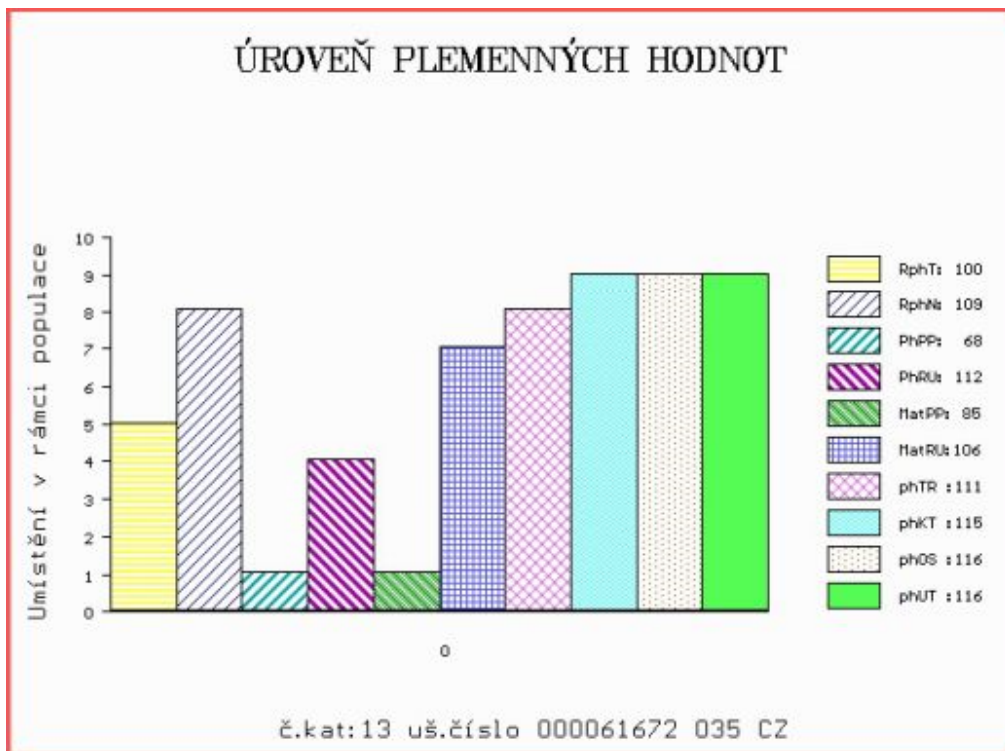

Číslo : 61679 035 CZ HAL OD BÍLÉHO DOMU R* Číslo katalogu 14
 Dat.nar. : 21.03.2021 Plemeno : T100 Charolais
 Chovatel : Zatloukal Jan, Velké Dvorce
 Majitel : Zatloukal Jan, Velké Dvorce

**OTL
znaky**

Rohy	Ataxie	Q204X	F94L	Nt821	C313Y
R*	G/G	+/+	+/+	-	-

OOO 281 188 URI 7121083429
 OO 281 187 BABEL 7121416104
 MOO 7121302598 FR TOMATE 7121302598

OTEC ZIT 511 INDISCRET 7121933247

OMO 281 189 PARADIS 7121319047
 MO 7121433082 FR UTOPIQUE 7121433082
 MMO 7121008208 FR ONDEE 7121008208

OOM ZCH 935 UNESCO 4240877008
 OM ZTI 302 OSPALEC SU 062000508557041
 MOM 102915 309 CZ 062000102915309

MA 429699 932 CZ /4 ot 164000429699932

OMM ZCH 621 KVAPÍK OD BÍLÉHO DOMU 164032008177
 MM 136846 932 CZ 164000136846932
 MMM 971 417 CZ IMITATRICE 4293102523

Vl.užit:nar: 31 *** kg ve 120d: 191 kg 210d: 317 kg 365d: 580 kg / kříž: 138 cm
 Přírůstek v testu : 1875 g / 101 přírůstek od narození: 1507 g / 109 šourek 37 cm
 Věk při ZV 403 dní aktuálně k 25.03.22 hmotnost: 587 kg výška v kříži: 138 cm

PLEMENNÉ HODNOTY

LINEARNÍ HODNOCENÍ

	pp	ru	pp	ru	TR	KT	OS	UT	Hmot	kříž	TR	KT	OS	UT	CE		
BÝK	PE	99	119	ME	94	83	113	107	105	107							
MATKA	PE	99	120	ME	102	78	108	100	98	99	744	143	20	19	19	7	65
OTEC	PE	82	102	ME	91	97	106	111	111	112	756	147	23	22	22	8	75

HODNOCEN: TR 9 / / 9 KT / / OS / / UT Výsledek:

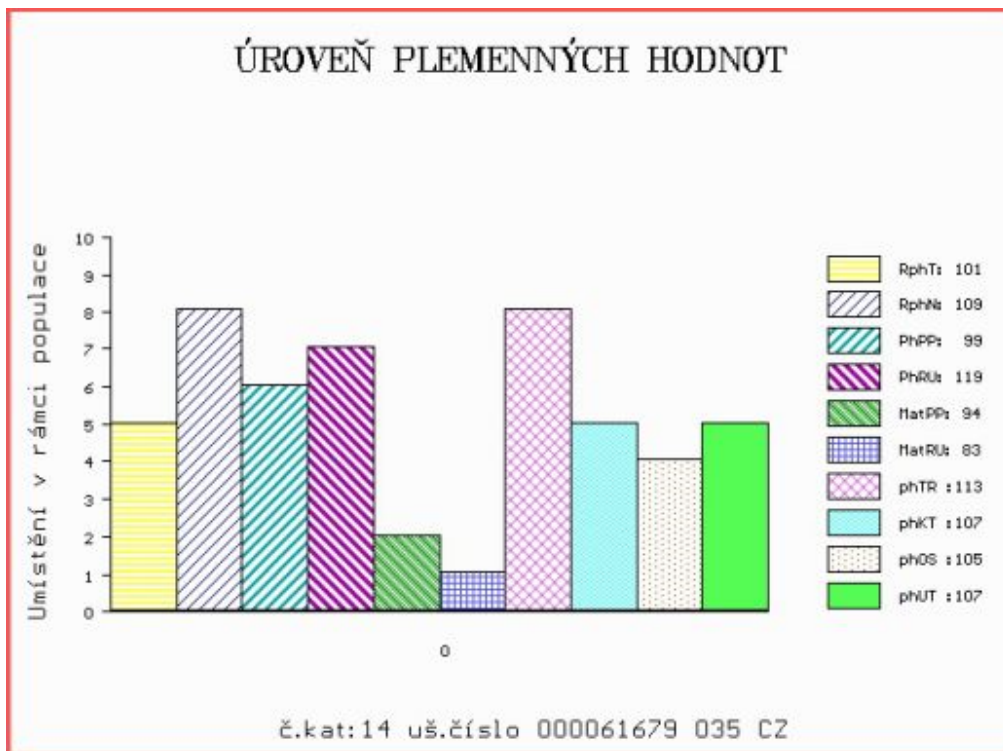

Číslo : **61687 035 CZ** **HOOM OD BÍLÉHO DOMU** Číslo katalogu 15
 Dat.nar. : 26.03.2021 Plemeno : T100 Charolais
 Chovatel : Zatloukal Jan, Velké Dvorce
 Majitel : Zatloukal Jan, Velké Dvorce

**OTL
znaky**

Rohy	Ataxie	Q204X	F94L	Nt821	C313Y
-	G/G	+/+	F/+	-	-

OOO ZCH 809 PINAY 8552394134
 OO ZIT 524 BALTRAP 4241203929
 MOO 4240703151 FR TOIPIE 4240703151

OTEC ICH 696 DOOM Z HODSLAVIC 410000730987081

OMO ZTI 590 ROMEO Z BORU V 386000590710021
 MO 219702 981 CZ 410000219702981
 MMO 117214 981 CZ LAKOMÁ 304000117214981

OOM ZCH 935 UNESCO 4240877008
 OM ZTI 302 OSPALEC SU 062000508557041
 MOM 102915 309 CZ 062000102915309

MA 360521 932 CZ /5 ot 164000360521932

OMM ZCH 240 CASOAR 4587100162
 MM 7086 417 CZ 164417007086
 MMM 1131 310 CZ GENTILLE 7191125301

Vl.užit:nar: **38** *** kg ve 120d: **189** kg 210d: **335** kg 365d: **569** kg / kříž: **137** cm
 Přírůstek v testu : **1941 g / 105** přírůstek od narození: **1453 g / 114** šourek **41** cm
 Věk při ZV **398** dní aktuálně k 25.03.22 hmotnost: **567** kg výška v kříži: **137** cm

PLEMENNÉ HODNOTY

LINEARNÍ HODNOCENÍ

	pp	ru	pp	ru	TR	KT	OS	UT	Hmot	kříž	TR	KT	OS	UT	CE		
BÝK	PE	105	115	ME	111	102	101	102	103	103							
MATKA	PE	104	111	ME	99	93	98	99	100	100	842	145	25	21	20	7	73
OTEC	PE	89	129	ME	129	105	112	115	114	116	694	141	26	21	23	8	78

HODNOCEN: TR 8 / / 8 KT / / OS / / UT Výsledek:

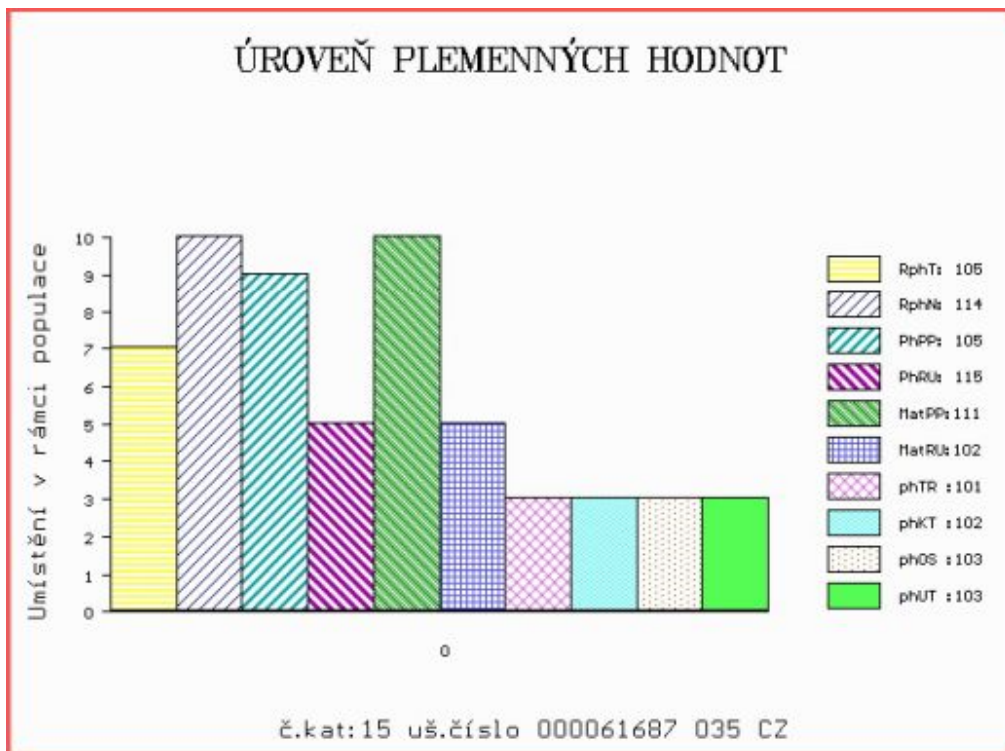

Číslo : **61692 035 CZ** HURO OD BÍLÉHO DOMU Číslo katalogu 16
 Dat.nar. : 26.03.2021 Plemeno : T100 Charolais
 Chovatel : Zatloukal Jan, Velké Dvorce
 Majitel : Zatloukal Jan, Velké Dvorce

**OTL
znaky**

Rohy	Ataxie	Q204X	F94L	Nt821	C313Y
-	G/G	+/+	+/+	-	-

OOO ZCH 809 PINAY 8552394134
 OO ZIT 524 BALTRAP 4241203929
 MOO 4240703151 FR TOIPIE 4240703151

Otec ICH 696 DOOM Z HODSLAVIC 410000730987081

OMO ZTI 590 ROMEO Z BORU V 386000590710021
 MO 219702 981 CZ 410000219702981
 MMO 117214 981 CZ LAKOMÁ 304000117214981

OOM ZTI 307 POSKOK SU 062000508574041
 OM ZPT 082 UROS OD BÍLÉHO DOMU 164000692705032
 MOM 136934 932 CZ 164000136934932

MA 498554 932 CZ /2 ot CENTA OD BÍLÉHO DOMU 164000498554932

OMM ZCH 921 VENT 6340514847
 MM 205395 932 CZ 164000205395932
 MMM 7039 417 CZ 164417007039

Vl.užit:nar: 55 *** kg ve 120d: 198 kg 210d: 321 kg 365d: 577 kg / kříž: 136 cm
 Přírůstek v testu : 1791 g / 104 přírůstek od narození: 1429 g / 109 šourek 38 cm
 Věk při ZV 398 dní aktuálně k 25.03.22 hmotnost: 575 kg výška v kříži: 136 cm

PLEMENNÉ HODNOTY

LINEARNÍ HODNOCENÍ

	pp	ru	pp	ru	TR	KT	OS	UT	Hmot	kříž	TR	KT	OS	UT	CE		
BÝK	PE	68	119	ME	107	91	103	103	102	104							
MATKA	PE	85	102	ME	88	79	97	99	99	100	672	147	21	20	18	6	65
Otec	PE	89	129	ME	129	105	112	115	114	116	694	141	26	21	23	8	78

HODNOCEN: TR 8 / / 9 KT / / OS / / UT Výsledek:

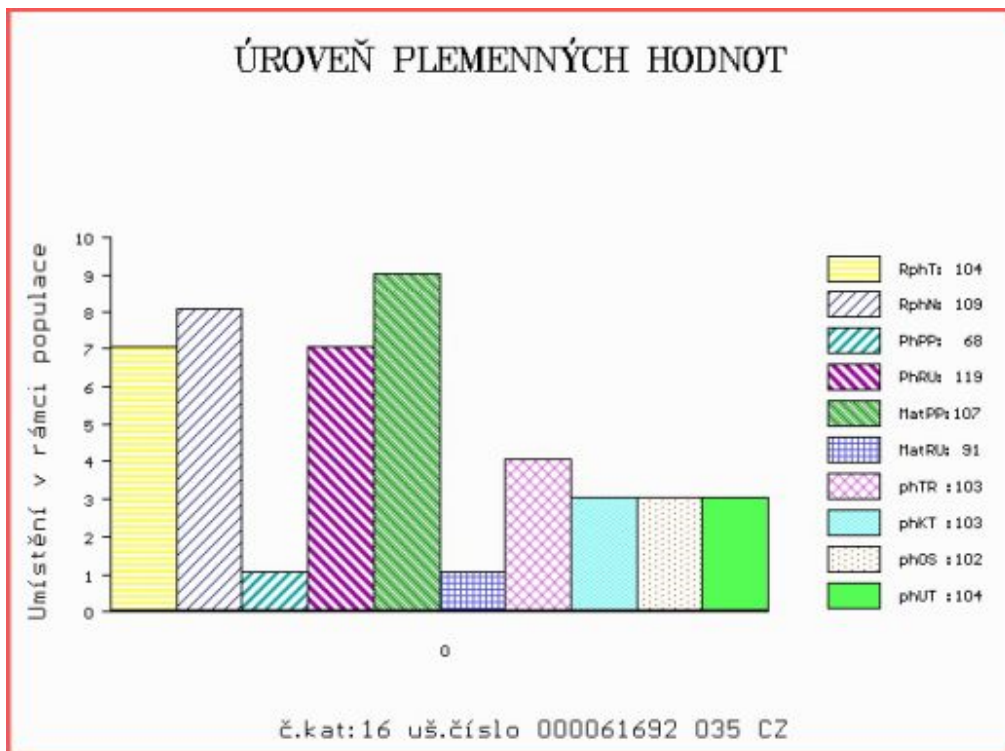

Číslo : **61690 035 CZ HARO OD BÍLÉHO DOMU** Číslo katalogu 17
 Dat.nar. : 27.03.2021 Plemeno : T100 Charolais
 Chovatel : Zatloukal Jan, Velké Dvorce
 Majitel : Zatloukal Jan, Velké Dvorce

**OTL
znaky**

Rohy	Ataxie	Q204X	F94L	Nt821	C313Y
-	G/G	+/+	F/+	-	-

OOO ZCH 809 PINAY 8552394134
 OO ZIT 524 BALTRAP 4241203929
 MOO 4240703151 FR TOIPIE 4240703151

OTEC ICH 696 DOOM Z HODSLAVIC 410000730987081

OMO ZTI 590 ROMEO Z BORU V 386000590710021
 MO 219702 981 CZ 410000219702981
 MMO 117214 981 CZ LAKOMÁ 304000117214981

OOM ZCH 934 UPSILON 8567526330
 OM ZTP 233 PÍSMENKO SU 062000516011041
 MOM 103877 309 CZ 062000103877309

MA 134003 941 CZ /9 ot 062000134003941

OMM ZCH 217 AGRONOME 8585104015
 MM 107248 310 CZ 164310107248
 MMM 7014 417 CZ 164417007014

Vl.užit:nar: 40 *** kg ve 120d: 204 kg 210d: 351 kg 365d: 592 kg / kříž: 137 cm
 Přírustek v testu : 1683 g / 108 přírustek od narození: 1512 g / 117 šourek 38 cm
 Věk při ZV 397 dní aktuálně k 25.03.22 hmotnost: 589 kg výška v kříži: 137 cm

PLEMENNÉ HODNOTY

LINEARNÍ HODNOCENÍ

	pp	ru	pp	ru	TR	KT	OS	UT	Hmot	kříž	TR	KT	OS	UT	CE		
BÝK	PE	97	119	ME	123	101	109	106	104	106							
MATKA	PE	95	103	ME	121	98	114	100	94	98	862	151	26	19	17	6	68
OTEC	PE	89	129	ME	129	105	112	115	114	116	694	141	26	21	23	8	78

HODNOCEN: TR 8 / / 9 KT / / OS / / UT Výsledek:

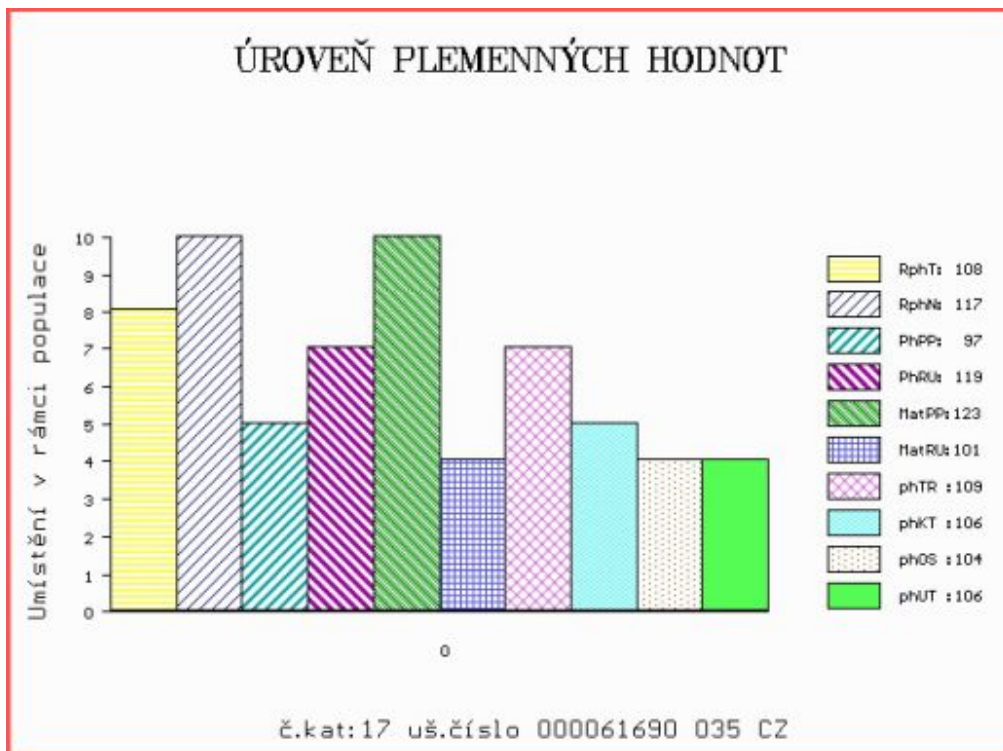

Číslo : **61693 035 CZ** **HUNO OD BÍLÉHO DOMU** Číslo katalogu 18
 Dat.nar. : 27.03.2021 Plemeno : T100 Charolais
 Chovatel : Zatloukal Jan, Velké Dvorce
 Majitel : Zatloukal Jan, Velké Dvorce

**OTL
znaky**

Rohy	Ataxie	Q204X	F94L	Nt821	C313Y
-	A/G	+/+	F/+	-	-

OOO ZCH 809 PINAY 8552394134
 OO ZIT 524 BALTRAP 4241203929
 MOO 4240703151 FR TOIPIE 4240703151

OTEC ICH 696 DOOM Z HODSLAVIC 410000730987081

OMO ZTI 590 ROMEO Z BORU V 386000590710021
 MO 219702 981 CZ 410000219702981
 MMO 117214 981 CZ LAKOMÁ 304000117214981

OOM ZCH 621 KVAPÍK OD BÍLÉHO DOMU 164032008177
 OM ZCH 904 MAN OD BÍLÉHO DOMU 164000067996032
 MOM 7004 417 CZ 164417007004

MA 291775 932 CZ /7 ot 164000291775932

OMM ZCH 388 IMPAIR RR3 1893102983
 MM 136837 932 CZ R 164000136837932
 MMM 3432 417 CZ 164417003432

Vl.užit:nar: **42 ***** kg ve 120d: **195** kg 210d: **320** kg 365d: **593** kg / kříž: **134** cm
 Přírustek v testu : **2000 g / 102** přírustek od narození: **1510 g / 111** šourek **42** cm
 Věk při ZV **397** dní aktuálně k 25.03.22 hmotnost: **590** kg výška v kříži: **134** cm

PLEMENNÉ HODNOTY

LINEARNÍ HODNOCENÍ

	pp	ru	pp	ru	TR	KT	OS	UT	Hmot	kříž	TR	KT	OS	UT	CE		
BÝK	PE	99	121	ME	117	92	101	102	103	103							
MATKA	PE	101	115	ME	107	78	95	99	99	98	880	152	27	22	18	7	74
OTEC	PE	89	129	ME	129	105	112	115	114	116	694	141	26	21	23	8	78

HODNOCEN: TR 7 / / 9 KT / / OS / / UT Výsledek:

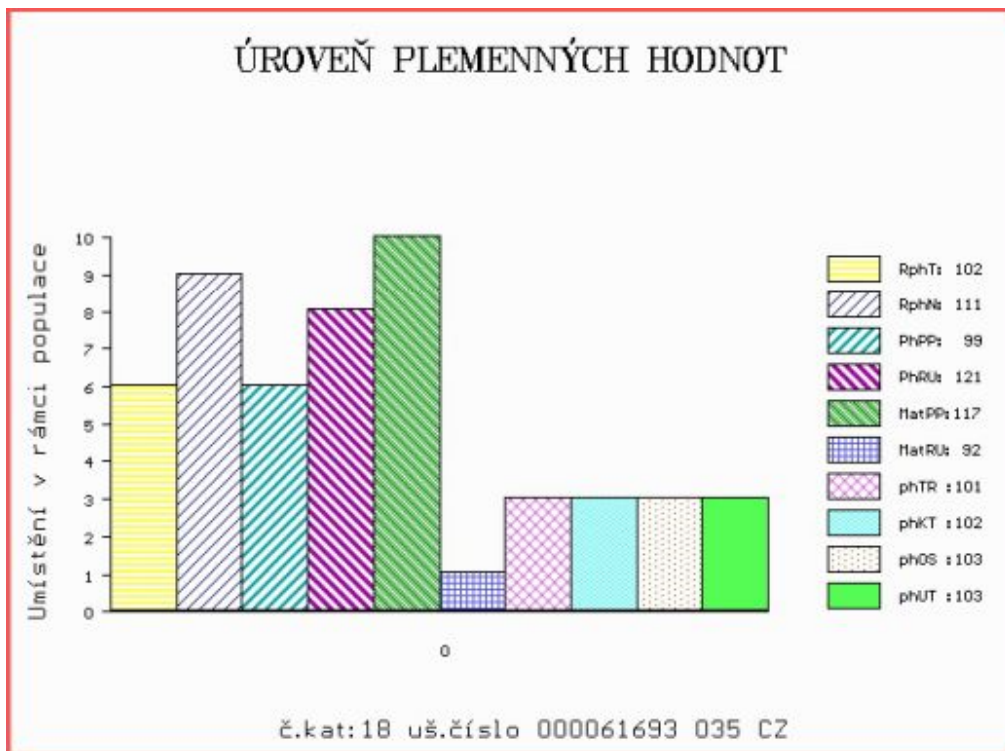

Číslo : 61695 035 CZ HOS OD BÍLÉHO DOMU R* Číslo katalogu 19
 Dat.nar. : 31.03.2021 Plemeno : T100 Charolais
 Chovatel : Zatloukal Jan, Velké Dvorce
 Majitel : Zatloukal Jan, Velké Dvorce

**OTL
znaky**

Rohy	Ataxie	Q204X	F94L	Nt821	C313Y
R*	G/G	+/+	+/+	-	-

OOO ZTI 719 EMIR 8541877299
 OO ZIT 225 VELÍN Z PAVLOVIC 230000800192061
 MOO 295406 961 CZ PAVLA Z PAVLOVIC 230000295406961

OTEC ICH 401 CLAUDIUS Z HOREK 329000734150052

OMO ZTI 247 VIZIR P 7121074461
 MO 236370 952 CZ VIKÁRKA Z HOREK P 329000236370952
 MMO 198145 952 CZ SOŇA Z HOREK 329000198145952

OOM ZTI 307 POSKOK SU 062000508574041
 OM ZPT 082 UROS OD BÍLÉHO DOMU 164000692705032
 MOM 136934 932 CZ 164000136934932

MA 498503 932 CZ /3 ot CHLOE OD BÍLÉHO DOMU 164000498503932

OMM ZCH 905 MODEL OD BÍLÉHO DOMU 164000067977032
 MM 291792 932 CZ 164000291792932
 MMM 136852 932 CZ R 164000136852932

Vl.užit:nar: 42 *** kg ve 120d: 238 kg 210d: 374 kg 365d: 658 kg / kříž: 139 cm
 Přírustek v testu : 2050 g / 104 přírustek od narození: 1685 g / 107 šourek 40 cm
 Věk při ZV 393 dní aktuálně k 25.03.22 hmotnost: 647 kg výška v kříži: 139 cm

PLEMENNÉ HODNOTY

LINEARNÍ HODNOCENÍ

	pp	ru	pp	ru	TR	KT	OS	UT	Hmot	kříž	TR	KT	OS	UT	CE		
BÝK	PE	101	127	ME	97	94	117	115	113	115							
MATKA	PE	94	117	ME	103	87	110	115	116	116	752	149	25	19	19	7	70
OTEC	PE	99	118	ME	95	110	106	101	99	100	788	142	26	21	22	8	77

HODNOCEN: TR 9 / /10 KT / / OS / / UT Výsledek:

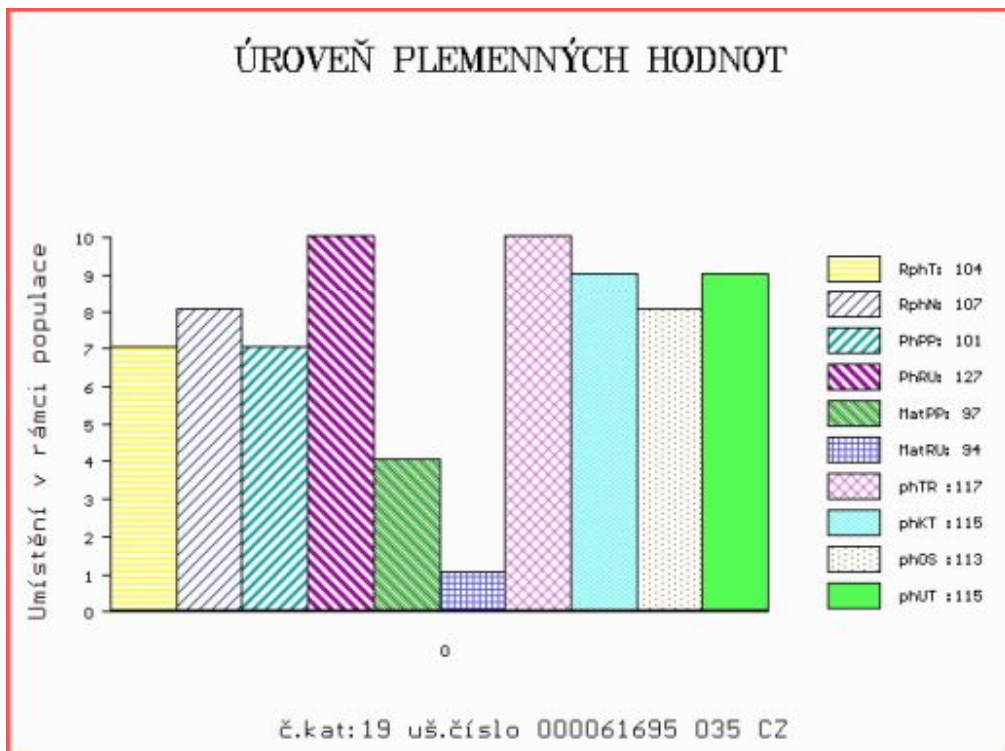

Číslo : 61713 035 CZ HERY OD BÍLÉHO DOMU P* Číslo katalogu 20
 Dat.nar. : 27.02.2021 Plemeno : S100 Masný simentál
 Chovatel : Zatloukal Jan, Velké Dvorce
 Majitel : Zatloukal Jan, Velké Dvorce

**OTL
znaky**

Rohy	Ataxie	Q204X	F94L	Nt821	C313Y
P*	-	-	-	-	-

OOO ZSI 564 VINGEGAARD COLORADO P 41524-01200
 OO PMS 624 ZABO LEŽNICKÝ R 400000561894041
 MOO 135448 941 CZ EMA LEŽNICKÁ R 400000135448941

OTEC ZMS 742 CALBERY OD BÍLÉHO DOMU P 164000872910032

OMO ZSI 591 LYKKE CAMARO P 41344-00396
 MO 323491 932 CZ P 164000323491932
 MMO 9599 617 CZ P 164617009599

OOM ZSI 400 HEDETOFT UNITED P 80185-00096
 OM PMS 085 SHERIF Z MALEŠIC V 410000674253031
 MOM 289532 931 CZ P 145000289532931

MA 360597 932 CZ /7 ot R 164000360597932

OMM ZSI 462 OČKO OD BÍLÉHO DOMU P 164000540677032
 MM 264779 932 CZ R 164000264779932
 MMM 9883 617 CZ R 164617009883

Vl.užit:nar: 44 *** kg ve 120d: 208 kg 210d: 343 kg 365d: 584 kg / kříž: 139 cm
 Přírůstek v testu : 2025 g / 106 přírůstek od narození: 1527 g / 109 šourek 41 cm
 Věk při ZV 425 dní aktuálně k 25.03.22 hmotnost: 641 kg výška v kříži: 141 cm

PLEMENNÉ HODNOTY

LINEARNÍ HODNOCENÍ

	pp	ru	pp	ru	TR	KT	OS	UT	Hmot	kříž	TR	KT	OS	UT	CE		
BÝK	PE	90	112	ME	99	102	94	104	106	104							
MATKA	PE	99	104	ME	95	117	103	112	114	112	687	146	21	17	17	6	61
OTEC	PE	78	130	ME	103	82	107	108	106	107	611	141	26	22	21	8	77

HODNOCEN: TR 8 / /10 KT / / OS / / UT Výsledek:

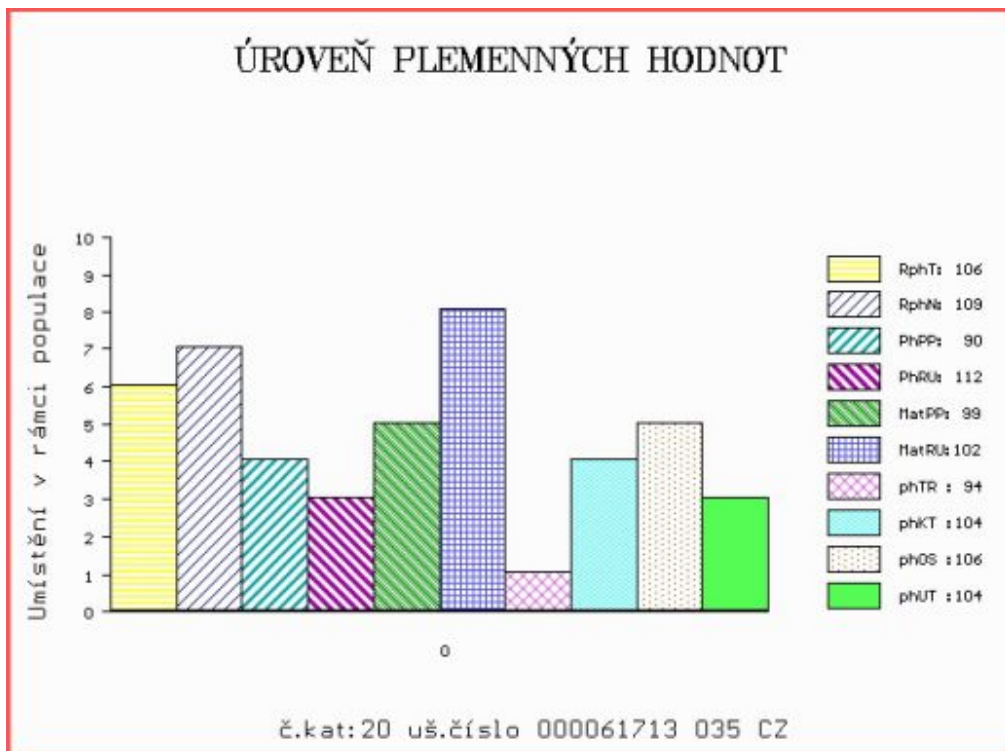

Číslo : **61719 035 CZ** **HOGAR OD BÍLÉHO DOMU P*** Číslo katalogu 21
 Dat.nar. : 04.03.2021 Plemeno : S100 Masný simentál
 Chovatel : Zatloukal Jan, Velké Dvorce
 Majitel : Zatloukal Jan, Velké Dvorce

**OTL
znaky**

Rohy	Ataxie	Q204X	F94L	Nt821	C313Y
P*	-	-	-	-	-

OOO	285 114	NELSON AV ABUEN P	96038
OO	ZMS 448	SAMSON AV STOREGADREN PP	97534
MOO	6968567 SE	67 BIENE AV STOREGARDE P	112460

Otec	ISI	051	DON OD BÍLÉHO DOMU V	164000916002032
OMO	ZSI 592	LANGMOSE DON JUAN P	87201-00135	
MO	429685 932 CZ P		164000429685932	
MMO	231636 932 CZ P		164000231636932	

OOM	ZSI 260	LEV Z CUNKOVA P	253031000685
OM	ZSI 462	OČKO OD BÍLÉHO DOMU P	164000540677032
MOM	4052 617 CZ	TOFTLUND JUDI	69418-0071

MA	397287 932 CZ	/4 ot P	164000397287932
OMM	ZSI 178	JIRÍK VODŇANSKÝ P	145287117144
MM	175203 932 CZ P		164000175203932
MMM	8631 370 CZ P		164370008631

Vl.užit:nar: **41** *** kg ve 120d: **209** kg 210d: **336** kg 365d: **648** kg / kříž: **141** cm
 Přírůstek v testu : **2291** g / **102** přírůstek od narození: **1731** g / **103** šourek **43** cm
 Věk při ZV **420** dní aktuálně k 25.03.22 hmotnost: **709** kg výška v kříži: **141** cm

PLEMENNÉ HODNOTY

LINEARNÍ HODNOCENÍ

	pp	ru	pp	ru	TR	KT	OS	UT	Hmot	kříž	TR	KT	OS	UT	CE		
BÝK	PE	96	110	ME	88	104	101	101	101	102							
MATKA	PE	91	93	ME	86	113	100	97	98	99	748	148	25	19	20	7	71
Otec	PE	88	125	ME	88	97	110	103	98	102	677	145	28	21	20	8	77

HODNOCEN: TR 8 / /10 KT / / OS / / UT Výsledek:

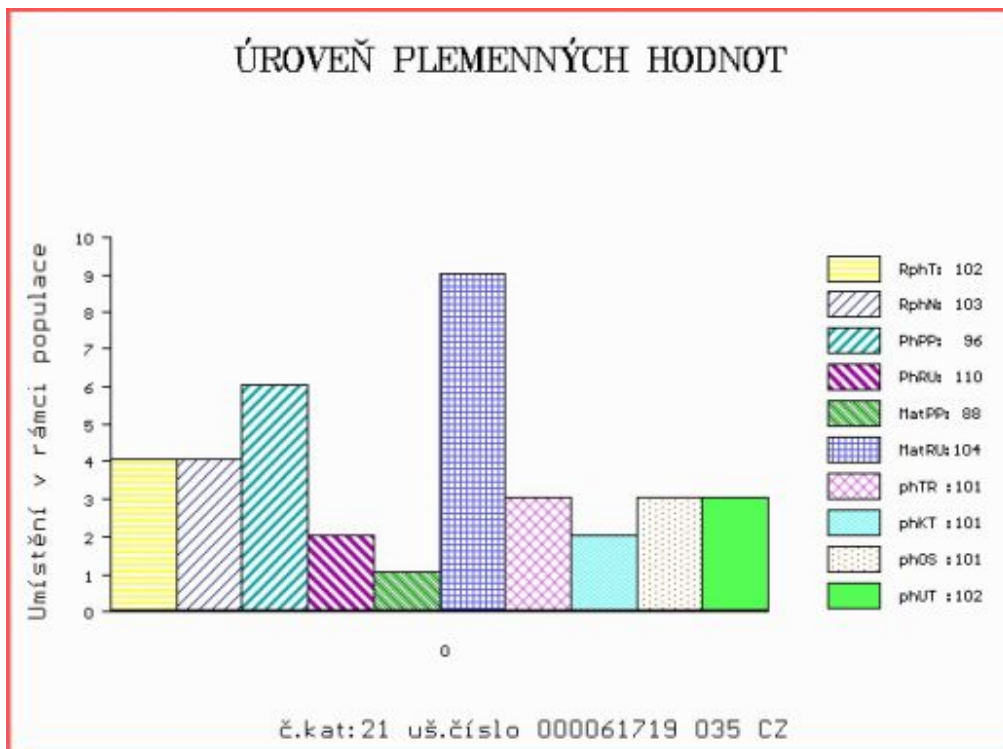

Číslo : **61720 035 CZ** **HOUKAL OD BÍLÉHO DOMU R*** Číslo katalogu 22
 Dat.nar. : 07.03.2021 Plemeno : S100 Masný simentál
 Chovatel : Zatloukal Jan, Velké Dvorce
 Majitel : Zatloukal Jan, Velké Dvorce

**OTL
znaky**

Rohy	Ataxie	Q204X	F94L	Nt821	C313Y
R*	-	-	-	-	-

OOO ZSI 807 CURAHEEN TYSON ET R 171059840126
 OO ZMS 201 ZENTRUM VODŇANSKÝ P 145000836371031
 MOO 181049 931 CZ NORMA VODŇANSKÁ P 145000181049931

OTEC PSI 526 DISK AGROCHYT R 392000012096064

OMO ZSI 955 CELTIC ROCK ET R 221152690291
 MO 543937 961 CZ ANGELA AGROCHYT P 392000543937961
 MMO 341436 961 CZ JISKRA AGROCHYT P 392000341436961

OOM ZSI 568 LYKKE DIXIE PP 41344-00399
 OM ZSI 928 UZBEK Z MALEŠIC P 410000771015031
 MOM 222030 921 CZ P 263000222030921

MA 498611 932 CZ /2 ot CUKRA OD BÍLÉHO DOMU P 164000498611932

OMM SIP 007 IGOR 21876-0114
 MM 136882 932 CZ R 164000136882932
 MMM 6128 617 CZ R 164617006128

Vl.užit:nar: **42 ***** kg ve 120d: **215** kg 210d: **361** kg 365d: **603** kg / kříž: **136** cm
 Přírůstek v testu : **2108 g / 103** přírůstek od narození: **1603 g / 103** šourek **40** cm
 Věk při ZV **417** dní aktuálně k 25.03.22 hmotnost: **656** kg výška v kříži: **140** cm

PLEMENNÉ HODNOTY

LINEARNÍ HODNOCENÍ

	pp	ru	pp	ru	TR	KT	OS	UT	Hmot	kříž	TR	KT	OS	UT	CE		
BÝK	PE	98	115	ME	95	101	103	104	104	105							
MATKA	PE	98	97	ME	104	97	89	86	88	87	712	146	18	19	18	6	61
OTEC	PE	94	120	ME	87	111	104	111	112	111	900	145	27	26	27	10	90

HODNOCEN: TR 8 / /10 KT / / OS / / UT Výsledek:

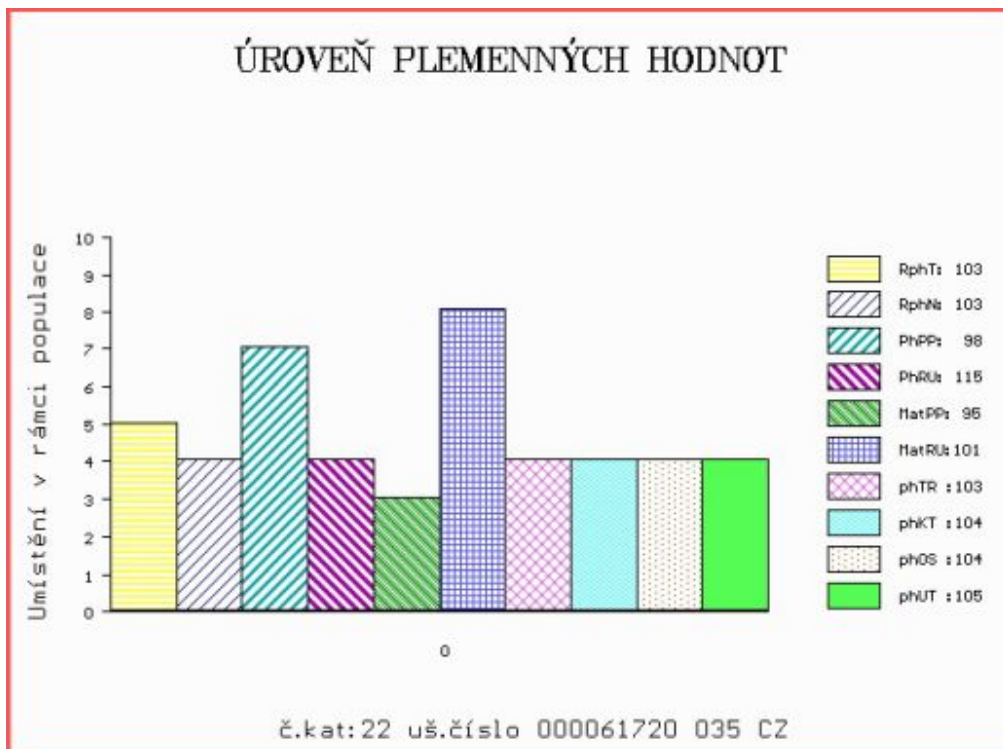

Číslo : 61722 035 CZ HAMOUR OD BÍLÉHO DOMU P* Číslo katalogu 23
 Dat.nar. : 08.03.2021 Plemeno : S100 Masný simentál
 Chovatel : Zatloukal Jan, Velké Dvorce
 Majitel : Zatloukal Jan, Velké Dvorce

**OTL
znaky**

Rohy	Ataxie	Q204X	F94L	Nt821	C313Y
P*	-	-	-	-	-

OOO 285 114 NELSON AV ABUEN P 96038
 OO ZMS 448 SAMSON AV STOREGADREN PP 97534
 MOO 6968567 SE 67 BIENE AV STOREGARDE P 112460

OTEC ISI 051 DON OD BÍLÉHO DOMU V 164000916002032

OMO ZSI 592 LANGMOSE DON JUAN P 87201-00135
 MO 429685 932 CZ P 164000429685932
 MMO 231636 932 CZ P 164000231636932

OOM ZSI 390 LYKKE ATLANTIS P 41344-00347
 OM ZSI 927 UCKER Z MALEŠIC P 410000771014031
 MOM 1403229349 DE PP 14.032 29349

MA 429659 932 CZ /3 ot R 164000429659932

OMM SIP 492 MINCE OD BÍLÉHO DOMU R 164000067860032
 MM 136827 932 CZ R 164000136827932
 MMM 8632 370 CZ P 164370008632

Vl.užit:nar: 43 *** kg ve 120d: 215 kg 210d: 348 kg 365d: 601 kg / kříž: 138 cm
 Přírůstek v testu : 2050 g / 102 přírůstek od narození: 1602 g / 104 šourek 41 cm
 Věk při ZV 416 dní aktuálně k 25.03.22 hmotnost: 655 kg výška v kříži: 140 cm

PLEMENNÉ HODNOTY

LINEARNÍ HODNOCENÍ

	pp	ru	pp	ru	TR	KT	OS	UT	Hmot	kříž	TR	KT	OS	UT	CE
BÝK	PE	94	113	ME	101	99	102	105	105	106					
MATKA	PE	101	102	ME	110	101	100	109	111	109	812	148	23	21	7 72
OTEC	PE	88	125	ME	88	97	110	103	98	102	677	145	28	21	8 77

HODNOCEN: TR 8 / /10 KT / / OS / / UT Výsledek:

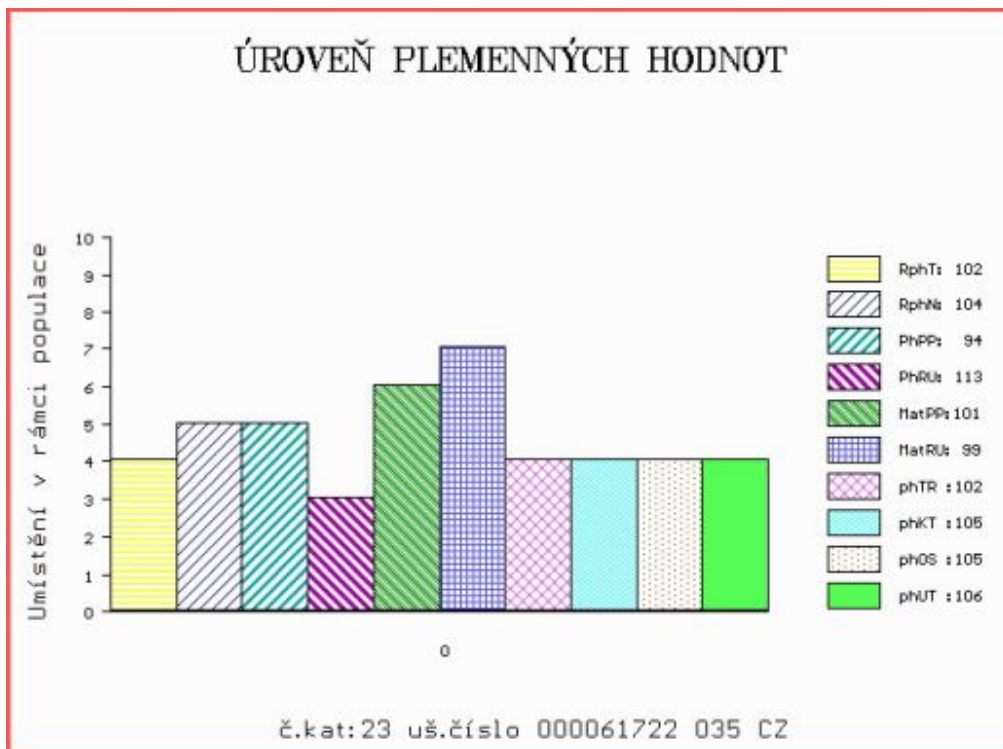

Číslo : **61723 035 CZ** **HERAN OD BÍLÉHO DOMU PP** Číslo katalogu 24
 Dat.nar. : 09.03.2021 Plemeno : S100 Masný simentál
 Chovatel : Zatloukal Jan, Velké Dvorce
 Majitel : Zatloukal Jan, Velké Dvorce

**OTL
znaky**

Rohy	Ataxie	Q204X	F94L	Nt821	C313Y
PP	-	-	-	-	-

OOO 285 114 NELSON AV ABUEN P 96038
 OO ZMS 448 SAMSON AV STOREGADREN PP 97534
 MOO 6968567 SE 67 BIENE AV STOREGARDE P 112460

OTEC ISI 051 DON OD BÍLÉHO DOMU V 164000916002032

OMO ZSI 592 LANGMOSE DON JUAN P 87201-00135
 MO 429685 932 CZ P 164000429685932
 MMO 231636 932 CZ P 164000231636932

OOM ZSI 390 LYKKE ATLANTIS P 41344-00347
 OM ZSI 927 UCKER Z MALEŠIC P 410000771014031
 MOM 1403229349 DE PP 14.032 29349

MA 429621 932 CZ /5 ot P 164000429621932

OMM ZSI 171 JELEC VODŇANSKÝ V 145287117140
 MM 136888 932 CZ P 164000136888932
 MMM 6134 617 CZ R 164617006134

Vl.užit:nar: **46 ***** kg ve 120d: **214** kg 210d: **347** kg 365d: **588** kg / kříž: **138** cm
 Přírůstek v testu : **1841 g / 101** přírůstek od narození: **1520 g / 103** šourek **44** cm
 Věk při ZV **415** dní aktuálně k 25.03.22 hmotnost: **625** kg výška v kříži: **141** cm

PLEMENNÉ HODNOTY

LINEARNÍ HODNOCENÍ

	pp	ru	pp	ru	TR	KT	OS	UT	Hmot	kříž	TR	KT	OS	UT	CE		
BÝK	PE	90	112	ME	103	99	105	106	106	107							
MATKA	PE	103	100	ME	107	100	98	103	105	104	678	150	22	16	16	6	60
OTEC	PE	88	125	ME	88	97	110	103	98	102	677	145	28	21	20	8	77

HODNOCEN: TR 8 / /10 KT / / OS / / UT Výsledek:

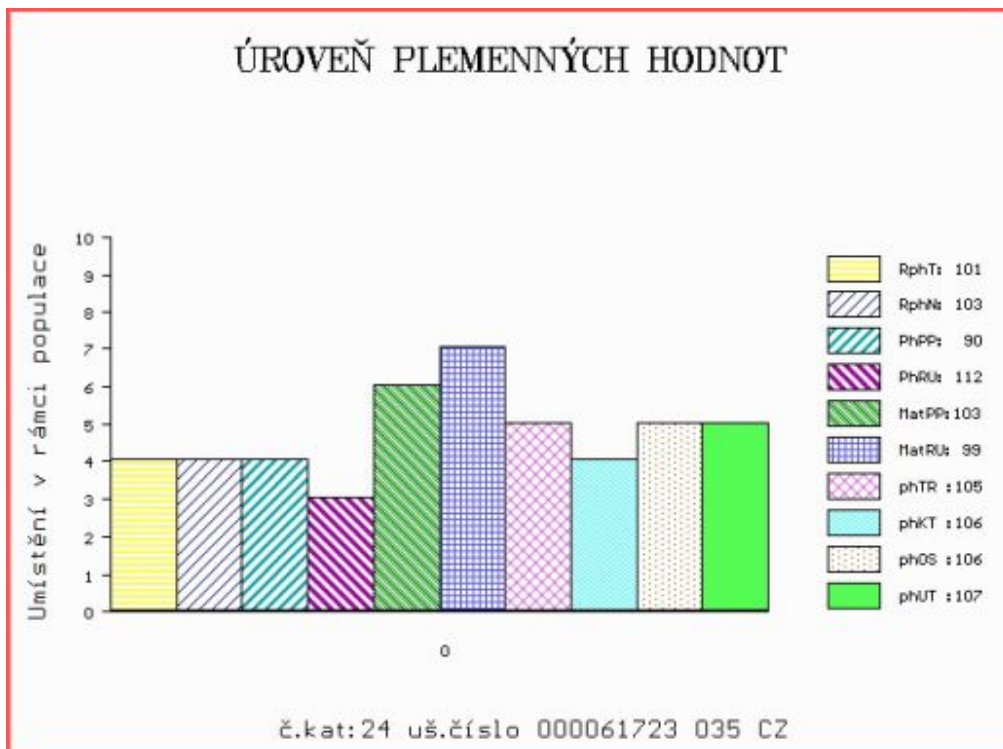

Číslo : **61729 035 CZ** **HOCAL OD BÍLÉHO DOMU P*** Číslo katalogu 25
 Dat.nar. : 13.03.2021 Plemeno : S100 Masný simentál
 Chovatel : Zatloukal Jan, Velké Dvorce
 Majitel : Zatloukal Jan, Velké Dvorce

**OTL
znaky**

Rohy	Ataxie	Q204X	F94L	Nt821	C313Y
P*	-	-	-	-	-

OOO ZSI 564 VINGEGAARD COLORADO P 41524-01200
 OO PMS 624 ZABO LEŽNICKÝ R 400000561894041
 MOO 135448 941 CZ EMA LEŽNICKÁ R 400000135448941

OTEC ZMS 742 CALBERY OD BÍLÉHO DOMU P 164000872910032

OMO ZSI 591 LYKKE CAMARO P 41344-00396
 MO 323491 932 CZ P 164000323491932
 MMO 9599 617 CZ P 164617009599

OOM 269 502 SLIEVENAGH FANTASTIC M042510
 OM ZSI 592 LANGMOSE DON JUAN P 87201-00135
 MOM 8720100115 DK LANGMOSE AFRODITE P 87201-00115

MA 397183 932 CZ /6 ot R 164000397183932

OMM ZSI 178 JIŘÍK VODŇANSKÝ P 145287117144
 MM 64878 932 CZ MARIE OD BÍLÉHO DOMU P 164000064878932
 MMM 107237 310 CZ IVANA OD BÍLÉHO DOMU P 164000107237310

Vl.užit:nar: 50 *** kg ve 120d: 224 kg 210d: 366 kg 365d: 596 kg / kříž: 141 cm
 Přírustek v testu : 1733 g / 104 přírustek od narození: 1496 g / 107 šourek 40 cm
 Věk při ZV 411 dní aktuálně k 25.03.22 hmotnost: 614 kg výška v kříži: 141 cm

PLEMENNÉ HODNOTY

LINEARNÍ HODNOCENÍ

	pp	ru	pp	ru	TR	KT	OS	UT	Hmot	kříž	TR	KT	OS	UT	CE		
BÝK	PE	72	118	ME	89	97	108	104	102	103							
MATKA	PE	92	115	ME	75	105	111	108	107	108	688	149	26	17	16	6	65
OTEC	PE	78	130	ME	103	82	107	108	106	107	611	141	26	22	21	8	77

HODNOCEN: TR 9 / /10 KT / / OS / / UT Výsledek:

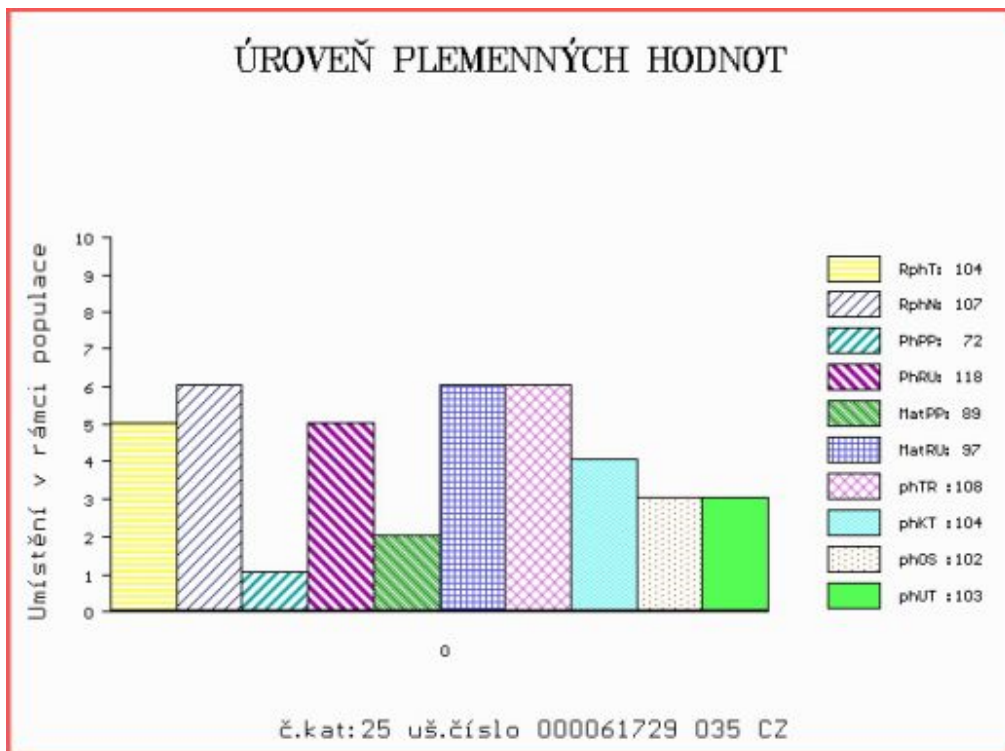

Číslo : **61665 035 CZ HARALD OD BÍLÉHO DOMU P*** Číslo katalogu 26
 Dat.nar. : 16.03.2021 Plemeno : S100 Masný simentál
 Chovatel : Zatloukal Jan, Velké Dvorce
 Majitel : Zatloukal Jan, Velké Dvorce

**OTL
znaky**

Rohy	Ataxie	Q204X	F94L	Nt821	C313Y
P*	-	-	-	-	-

OOO 268 240 SERUP REGENT P 41318-00491
 OO ZSI 495 HEDETOFT VITO PP 51546-02044
 MOO 5154601685 DK VIKINGHOLM PIA 51546-01685

OTEC ZSI 950 KROGHOLT GODSKE P 11412-00351

OMO ZSI 400 HEDETOFT UNITED P 80185-00096
 MO 1141200298 DK KROGHOLT DORTHE P 11412-00298
 MMO 2398500926 DK 23985-00926

OOM ZSI 903 UBER OD BÍLÉHO DOMU P 164000692720032
 OM ZMS 743 CARNIL OD BÍLÉHO DOMU P 164000873010032
 MOM 360624 932 CZ R 164000360624932

MA 577617 932 CZ /1 ot EJŠA OD BÍLÉHO DOMU R 164000577617932

OMM ZSI 547 PRODAVAČ OD BÍLÉHO DOMU P 164000572208032
 MM 397156 932 CZ P 164000397156932
 MMM 136824 932 CZ R 164000136824932

Vl.užit:nar: **29 ***** kg ve 120d: **190** kg 210d: **329** kg 365d: **593** kg / kříž: **139** cm
 Přírůstek v testu : **1925 g / 111** přírůstek od narození: **1548 g / 115** šourek **42** cm
 Věk při ZV **408** dní aktuálně k 25.03.22 hmotnost: **608** kg výška v kříži: **139** cm

PLEMENNÉ HODNOTY

LINEARNÍ HODNOCENÍ

	pp	ru	pp	ru	TR	KT	OS	UT	Hmot	kříž	TR	KT	OS	UT	CE
BÝK	PE	109	117	ME	95	101	102	108	109	107					
MATKA	PE	90	112	ME	90	105	107	111	112	111	776	149	26	20	7 73
OTEC	PE	110	110	ME	108	103	96	108	111	108	860	142	25	23 23	8 79

HODNOCEN: TR 8 / /10 KT / / OS / / UT Výsledek:

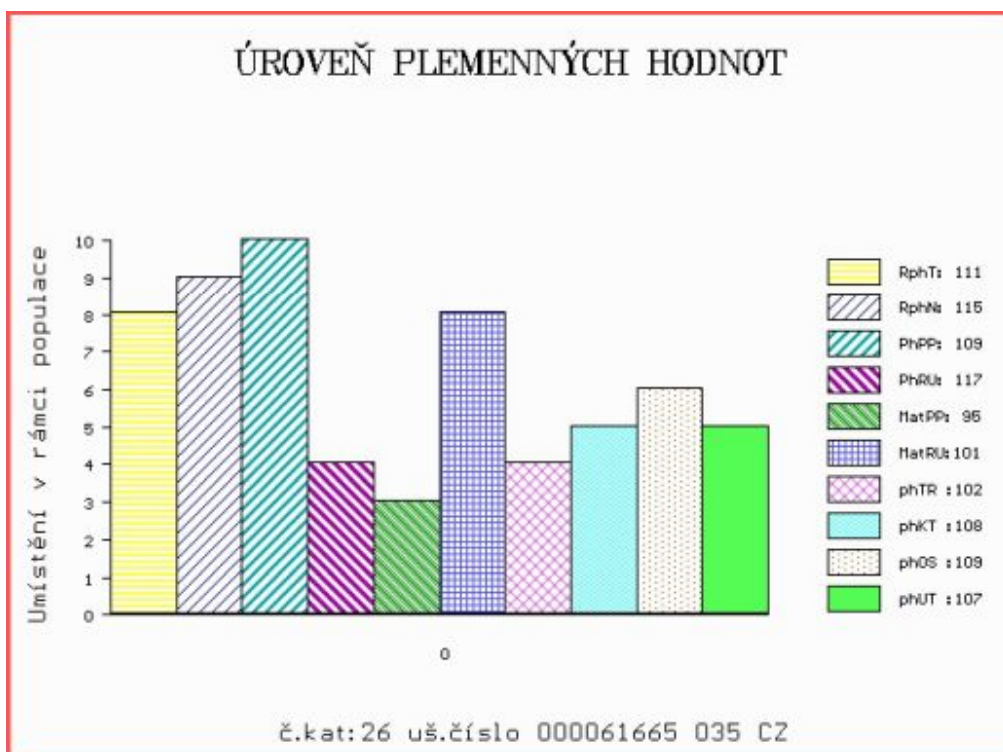

Číslo : 61733 035 CZ HUGO OD BÍLÉHO DOMU PP Číslo katalogu 27
 Dat.nar. : 20.03.2021 Plemeno : S100 Masný simentál
 Chovatel : Zatloukal Jan, Velké Dvorce
 Majitel : Zatloukal Jan, Velké Dvorce

**OTL
znaky**

Rohy	Ataxie	Q204X	F94L	Nt821	C313Y
PP	-	-	-	-	-

OOO 285 114 NELSON AV ABUEN P 96038
 OO ZMS 448 SAMSON AV STOREGADREN PP 97534
 MOO 6968567 SE 67 BIENE AV STOREGARDE P 112460

OTEC ISI 051 DON OD BÍLÉHO DOMU V 164000916002032

OMO ZSI 592 LANGMOSE DON JUAN P 87201-00135
 MO 429685 932 CZ P 164000429685932
 MMO 231636 932 CZ P 164000231636932

OOM ZSI 390 LYKKE ATLANTIS P 41344-00347
 OM ZSI 927 UCKER Z MALEŠIC P 410000771014031
 MOM 1403229349 DE PP 14.032 29349

MA 429670 932 CZ /4 ot R 164000429670932

OMM SIP 007 IGOR 21876-0114
 MM 64806 932 CZ 164000064806932
 MMM 4036 617 CZ PORSGARD JULLE 21962-0463

Vl.užit:nar: 46 *** kg ve 120d: 205 kg 210d: 353 kg 365d: 637 kg / kříž: 142 cm
 Přírůstek v testu : 1983 g / 102 přírůstek od narození: 1622 g / 106 šourek 42 cm
 Věk při ZV 404 dní aktuálně k 25.03.22 hmotnost: 646 kg výška v kříži: 142 cm

PLEMENNÉ HODNOTY

LINEARNÍ HODNOCENÍ

	pp	ru	pp	ru	TR	KT	OS	UT	Hmot	kříž	TR	KT	OS	UT	CE		
BÝK	PE	88	119	ME	100	94	101	106	105	105							
MATKA	PE	95	111	ME	102	92	98	106	108	105	850	155	29	22	24	8	83
OTEC	PE	88	125	ME	88	97	110	103	98	102	677	145	28	21	20	8	77

HODNOCEN: TR 9 / /10 KT / / OS / / UT Výsledek:

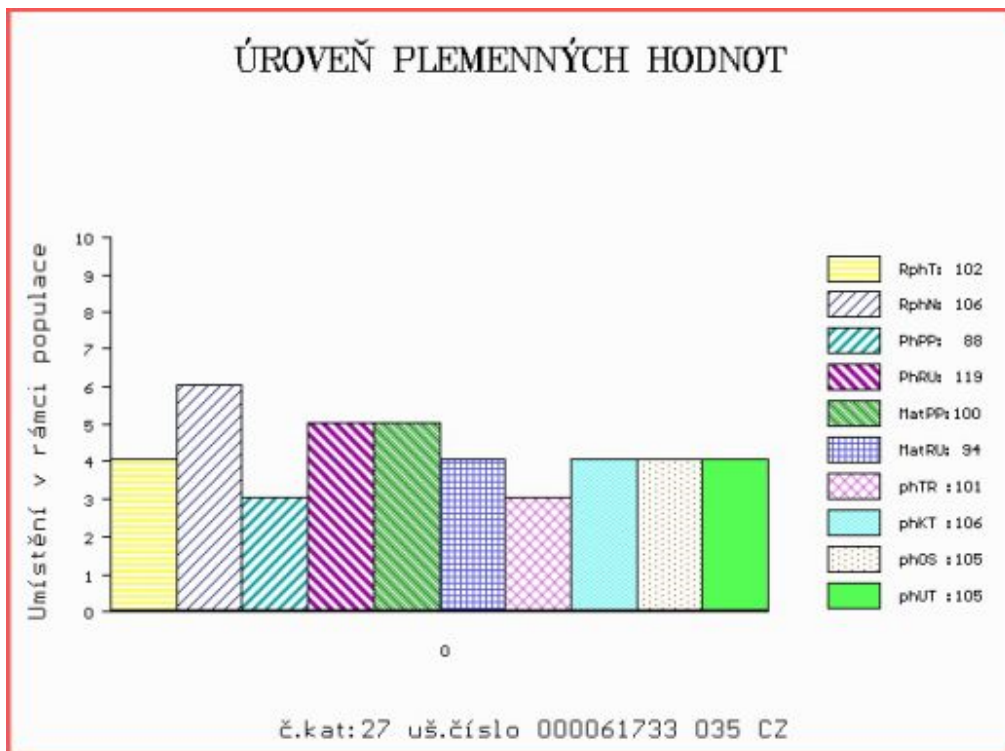

Číslo : **61674 035 CZ** **HARIBO OD BÍLÉHO DOMU P*** Číslo katalogu 28
 Dat.nar. : 21.03.2021 Plemeno : S100 Masný simentál
 Chovatel : Zatloukal Jan, Velké Dvorce
 Majitel : Zatloukal Jan, Velké Dvorce

**OTL
znaky**

Rohy	Ataxie	Q204X	F94L	Nt821	C313Y
P*	-	-	-	-	-

OOO ZSI 495 HEDETOFT VITO PP 51546-02044
 OO ZSI 778 TEMPLÁŘ Z NOVÉ VODY PP 429000602034071
 MOO 155892 972 CZ RENATA AGRO PP 060000155892972

OTEC ZMS 546 BRIT Z NOVÉ VODY P 429000673705071

OMO ZSI 159 JEZULÁTKO P 092381026993
 MO 168011 972 CZ R* 060000168011972
 MMO 106711 972 CZ V 060000106711972

OOM ZSI 390 LYKKE ATLANTIS P 41344-00347
 OM ZSI 927 UCKER Z MALEŠIC P 410000771014031
 MOM 1403229349 DE PP 14.032 29349

MA 585491 932 CZ /1 ot P 164000585491932

OMM SIP 492 MINCE OD BÍLÉHO DOMU R 164000067860032
 MM 231685 932 CZ R 164000231685932
 MMM 64867 932 CZ P 164000064867932

Vl.užit:nar: 40 *** kg ve 120d: 206 kg 210d: 343 kg 365d: 629 kg / kříž: 141 cm
 Přírůstek v testu : 2058 g / 101 přírůstek od narození: 1615 g / 102 šourek 43 cm
 Věk při ZV 403 dní aktuálně k 25.03.22 hmotnost: 636 kg výška v kříži: 141 cm

PLEMENNÉ HODNOTY

LINEARNÍ HODNOCENÍ

	pp	ru	pp	ru	TR	KT	OS	UT	Hmot	kříž	TR	KT	OS	UT	CE
BÝK PE	102	115	ME	106	98	104	108	108	107						
MATKA PE	90	112	ME	108	97	104	110	111	110	704	146	24	21	18	6 69
OTEC PE	106	110	ME	105	105	100	104	104	103	807	143	26	24	23	8 81

HODNOCEN: TR 9 / /10 KT / / OS / / UT Výsledek:

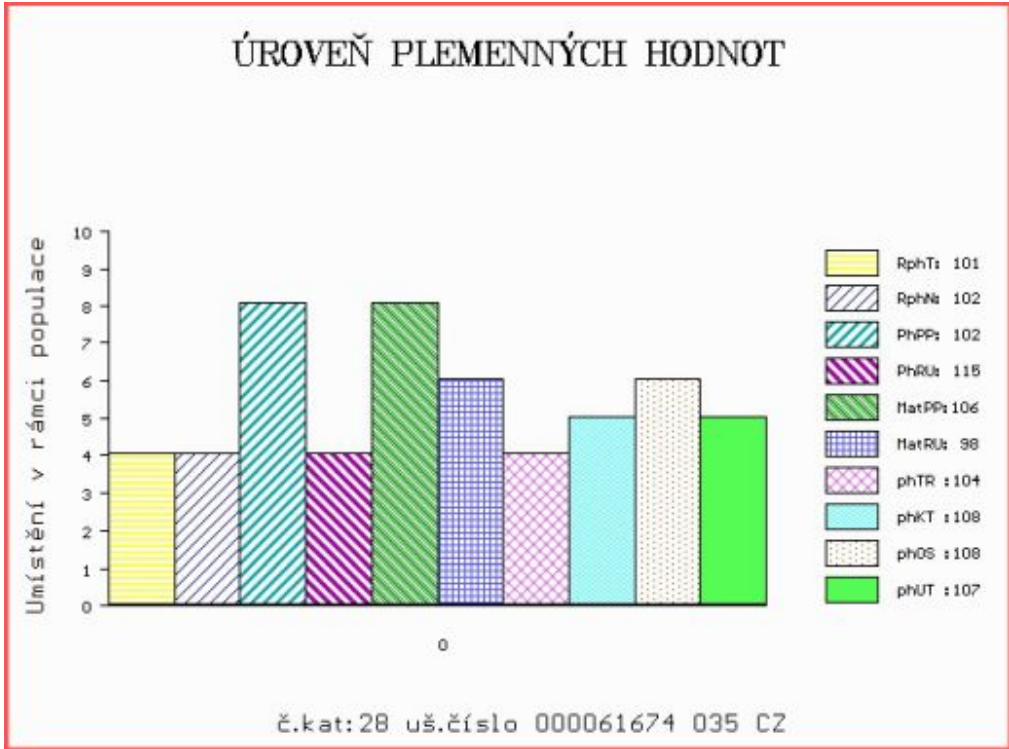

Číslo : **61680 035 CZ** **HABAKUK OD BÍLÉHO DOMU PP** Číslo katalogu 29
 Dat.nar. : 24.03.2021 Plemeno : S100 Masný simentál
 Chovatel : Zatloukal Jan, Velké Dvorce
 Majitel : Zatloukal Jan, Velké Dvorce

**OTL
znaky**

Rohy	Ataxie	Q204X	F94L	Nt821	C313Y
PP	-	-	-	-	-

OOO ZSI 495 HEDETOFT VITO PP 51546-02044
 OO ZSI 778 TEMPLÁŘ Z NOVÉ VODY PP 429000602034071
 MOO 155892 972 CZ RENATA AGRO PP 060000155892972

OTEC ZMS 546 BRIT Z NOVÉ VODY P 429000673705071

OMO ZSI 159 JEZULÁTKO P 092381026993
 MO 168011 972 CZ R* 060000168011972
 MMO 106711 972 CZ V 060000106711972

OOM ZSI 844 URBAN PP 398000698129032
 OM ZMS 569 BABETKO Z NOVÉ VODY PP 429000673721071
 MOM 238046 971 CZ VILMA Z NOVÉ VODY P* 429000238046971

MA 577609 932 CZ /1 ot ENDORA OD BÍLÉHO DOMU P 164000577609932

OMM ZSI 313 MOŘIC OD BÍLÉHO DOMU V 164000067879032
 MM 323524 932 CZ P 164000323524932
 MMM 136898 932 CZ P 164000136898932

Vl.užit:nar: 40 *** kg ve 120d: 208 kg 210d: 387 kg 365d: 597 kg / kříž: 139 cm
 Přírůstek v testu : 1525 g / 102 přírůstek od narození: 1525 g / 103 šourek 42 cm
 Věk při ZV 400 dní aktuálně k 25.03.22 hmotnost: 598 kg výška v kříži: 139 cm

PLEMENNÉ HODNOTY

LINEARNÍ HODNOCENÍ

	pp	ru	pp	ru	TR	KT	OS	UT	Hmot	kříž	TR	KT	OS	UT	CE		
BÝK	PE	88	115	ME	77	108	107	110	109	110							
MATKA	PE	77	111	ME	62	111	99	105	107	107	774	150	26	22	19	7	74
OTEC	PE	106	110	ME	105	105	100	104	104	103	807	143	26	24	23	8	81

HODNOCEN: TR 8 / /10 KT / / OS / / UT Výsledek:

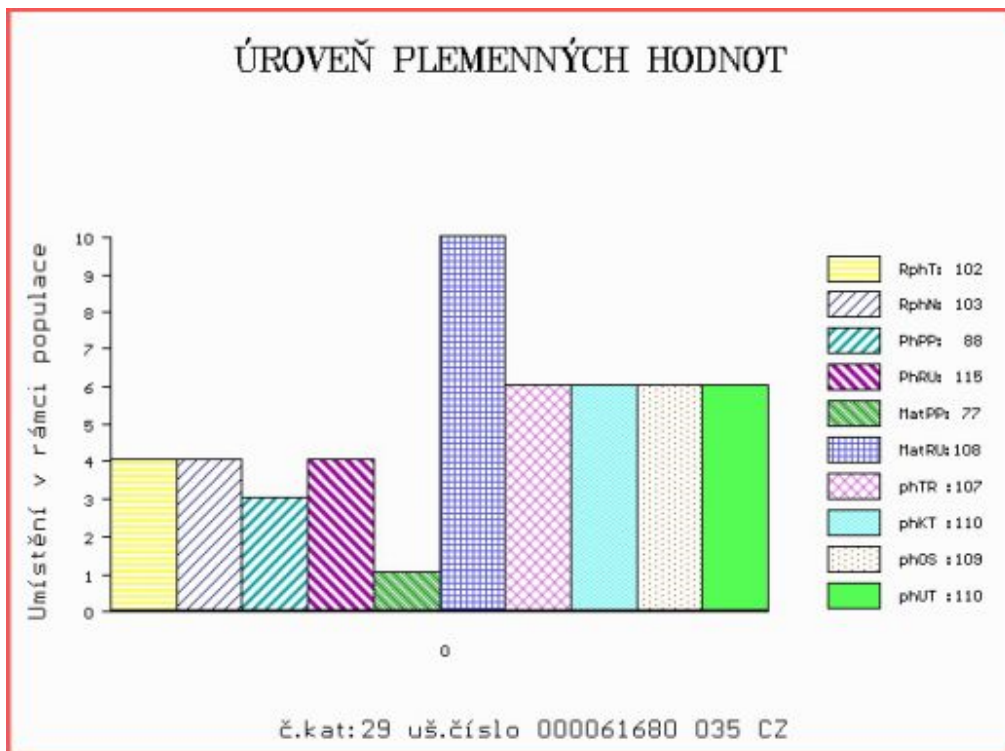

Číslo : 59888 035 CZ HANS Z LESTKOVA PP Číslo katalogu 30
 Dat.nar. : 26.03.2021 Plemeno : S100 Masný simentál
 Chovatel : Ryneš Jan, Lestkov
 Majitel : Ryneš Jan, Lestkov

**OTL
znaky**

Rohy	Ataxie	Q204X	F94L	Nt821	C313Y
PP	-	-	-	-	-

OOO 281 859 BAKKELY GENERAL P 89578-00227
 OO ZMS 279 BAKKELY JIMBALAYA PP 89578-00254
 MOO 8957800121 DK BAKKELY VELVET P 89578-00121

OTEC ZMS 701 COLMAN Z NOVÉ VODY P 429000702138071
 OMO ZSI 367 HESTEHAVEN AXEL P 107267-00036
 MO 146702 972 CZ RENATA AGRO R* 060000146702972
 MMO 11914 972 CZ P 060000011914972

OOM ZSI 401 IROC ROCKET 57K V 533920
 OM PMS 086 SULKO V 421000614420032
 MOM 111635 942 CZ OSMANKA Z PODLESÍ P 061000111635942

MA 430047 932 CZ /5 ot ALEXA FM P 421000430047932
 OMM ZSI 649 SKOT POLFIN ET P 134000522998072
 MM 304867 932 CZ P 421000304867932
 MMM 111635 942 CZ OSMANKA Z PODLESÍ P 061000111635942

Vl.užit:nar: 62 *** kg ve 120d: 224 kg 210d: 394 kg 365d: 626 kg / kříž: 143 cm
 Přírůstek v testu : 1941 g / 108 přírůstek od narození: 1544 g / 109 šourek 40 cm
 Věk při ZV 398 dní aktuálně k 25.03.22 hmotnost: 624 kg výška v kříži: 143 cm

PLEMENNÉ HODNOTY

LINEARNÍ HODNOCENÍ

	pp	ru	pp	ru	TR	KT	OS	UT	Hmot	kříž	TR	KT	OS	UT	CE
BÝK	PE	88 113	ME	91 119	104	98	97	98							
MATKA	PE	93 98	ME	79 126	98	88	88	88	746	/ 146	25	20	18	7	70
OTEC	PE	84 120	ME	101 111	107	105	104	105	887	/ 151	28	24	23	8	83

HODNOCEN: TR 10 / /10 KT / / OS / / UT Výsledek:

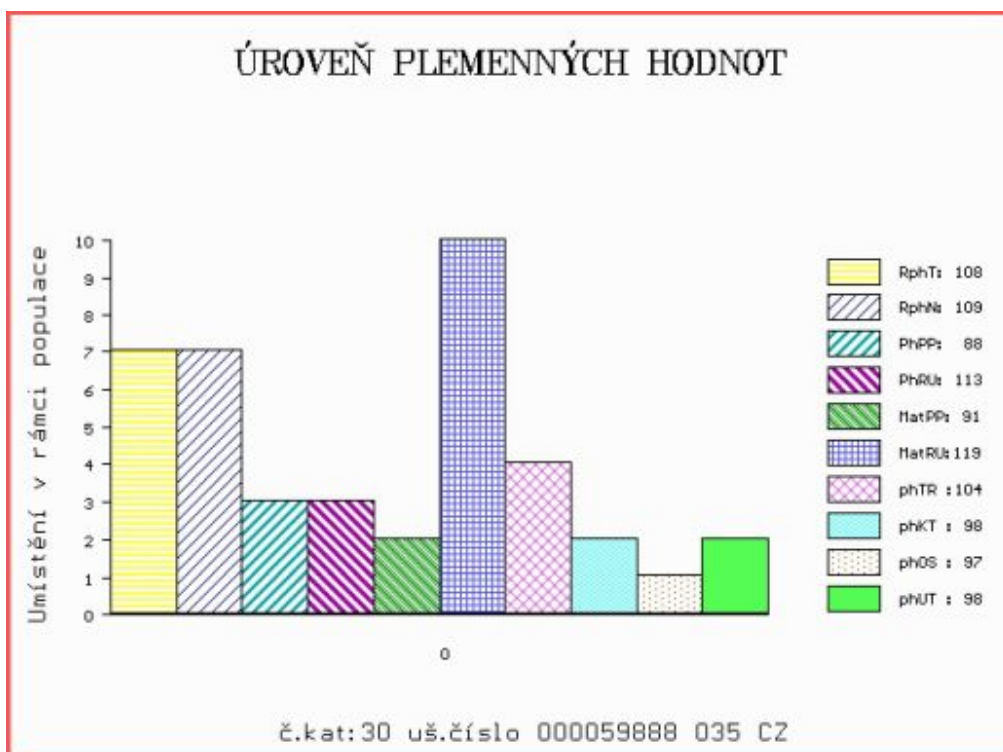

Číslo : **61685 035 CZ** **HOLBA OD BÍLÉHO DOMU P*** Číslo katalogu 31
 Dat.nar. : 26.03.2021 Plemeno : S100 Masný simentál
 Chovatel : Zatloukal Jan, Velké Dvorce
 Majitel : Zatloukal Jan, Velké Dvorce

**OTL
znaky**

Rohy	Ataxie	Q204X	F94L	Nt821	C313Y
P*	-	-	-	-	-

OOO ZSI 495 HEDETOFT VITO PP 51546-02044
 OO ZSI 778 TEMPLÁŘ Z NOVÉ VODY PP 429000602034071
 MOO 155892 972 CZ RENATA AGRO PP 060000155892972

OTEC ZMS 546 BRIT Z NOVÉ VODY P 429000673705071

OMO ZSI 159 JEZULÁTKO P 092381026993
 MO 168011 972 CZ R* 060000168011972
 MMO 106711 972 CZ V 060000106711972

OOM ZSI 445 LYKKE BRUMME P 41344-00368
 OM ZSI 768 TULLIUS ŠUMAVSKÝ V 158000658203032
 MOM 46570 932 CZ LUCIA ŠUMAVSKÁ P 158000046570932

MA 577623 932 CZ /1 ot EMA OD BÍLÉHO DOMU P 164000577623932

OMM ZSI 591 LYKKE CAMARO P 41344-00396
 MM 323485 932 CZ P 164000323485932
 MMM 64879 932 CZ P 164000064879932

Vl.užit:nar: 50 *** kg ve 120d: 199 kg 210d: 371 kg 365d: 587 kg / kříž: 138 cm
 Přírůstek v testu : 1750 g / 100 přírůstek od narození: 1470 g / 100 šourek 41 cm
 Věk při ZV 398 dní aktuálně k 25.03.22 hmotnost: 585 kg výška v kříži: 138 cm

PLEMENNÉ HODNOTY

LINEARNÍ HODNOCENÍ

	pp	ru	pp	ru	TR	KT	OS	UT	Hmot	kříž	TR	KT	OS	UT	CE		
BÝK	PE	73	110	ME	80	109	102	104	104	104							
MATKA	PE	79	107	ME	65	110	108	105	105	106	792	152	27	18	17	6	68
OTEC	PE	106	110	ME	105	105	100	104	104	103	807	143	26	24	23	8	81

HODNOCEN: TR 7 / /10 KT / / OS / / UT Výsledek:

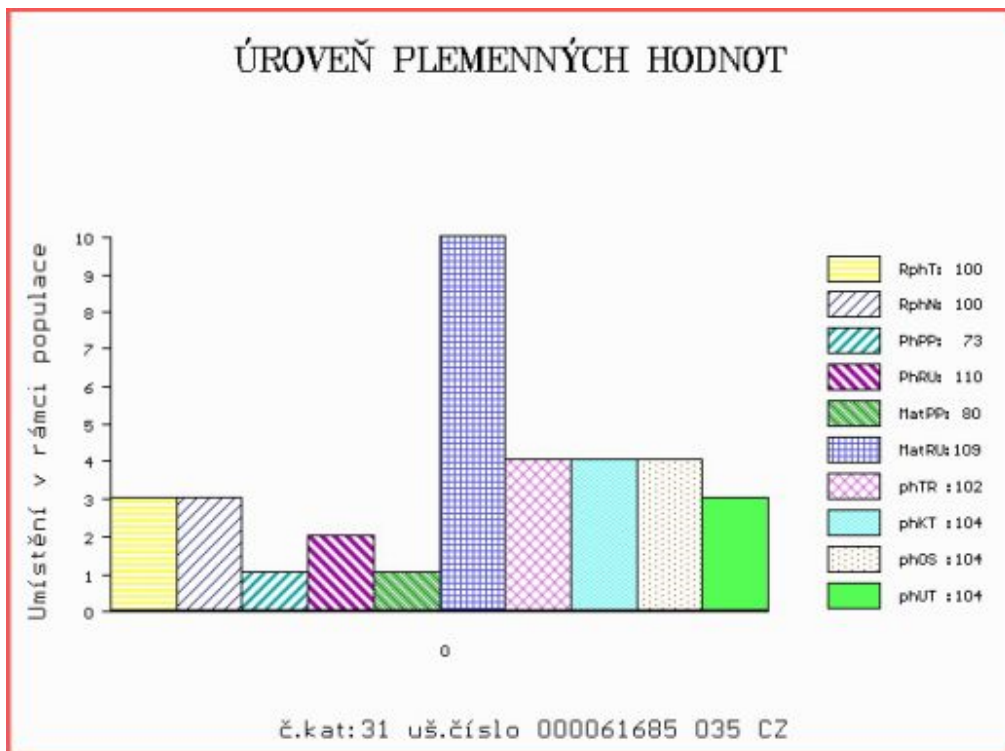

Číslo : **61738 035 CZ HUNBAL OD BÍLÉHO DOMU P*** Číslo katalogu 32
 Dat.nar. : 27.03.2021 Plemeno : S100 Masný simentál
 Chovatel : Zatloukal Jan, Velké Dvorce
 Majitel : Zatloukal Jan, Velké Dvorce

**OTL
znaky**

Rohy	Ataxie	Q204X	F94L	Nt821	C313Y
P*	-	-	-	-	-

OOO ZSI 564 VINGEGAARD COLORADO P 41524-01200
 OO PMS 624 ZABO LEŽNICKÝ R 400000561894041
 MOO 135448 941 CZ EMA LEŽNICKÁ R 400000135448941

OTEC ZMS 742 CALBERY OD BÍLÉHO DOMU P 164000872910032

OMO ZSI 591 LYKKE CAMARO P 41344-00396
 MO 323491 932 CZ P 164000323491932
 MMO 9599 617 CZ P 164617009599

OOM 269 502 SLIEVENAGH FANTASTIC M042510
 OM ZSI 592 LANGMOSE DON JUAN P 87201-00135
 MOM 8720100115 DK LANGMOSE AFRODITE P 87201-00115

MA 456522 932 CZ /4 ot R 164000456522932

OMM ZSI 322 MLYNÁŘ OD BÍLÉHO DOMU P 164000067896032
 MM 264794 932 CZ R 164000264794932
 MMM 107237 310 CZ IVANA OD BÍLÉHO DOMU P 164000107237310

Vl.užit:nar: **46 ***** kg ve 120d: **243** kg 210d: **395** kg 365d: **667** kg / kříž: **142** cm
 Přírůstek v testu : **2050 g / 103** přírůstek od narození: **1702 g / 108** šourek **43** cm
 Věk při ZV **397** dní aktuálně k 25.03.22 hmotnost: **664** kg výška v kříži: **142** cm

PLEMENNÉ HODNOTY

LINEARNÍ HODNOCENÍ

	pp	ru	pp	ru	TR	KT	OS	UT	Hmot	kříž	TR	KT	OS	UT	CE		
BÝK	PE	86	126	ME	99	88	112	105	100	103							
MATKA	PE	90	110	ME	93	99	110	104	101	103	642	143	18	20	17	6	61
OTEC	PE	78	130	ME	103	82	107	108	106	107	611	141	26	22	21	8	77

HODNOCEN: TR 9 / /10 KT / / OS / / UT Výsledek:

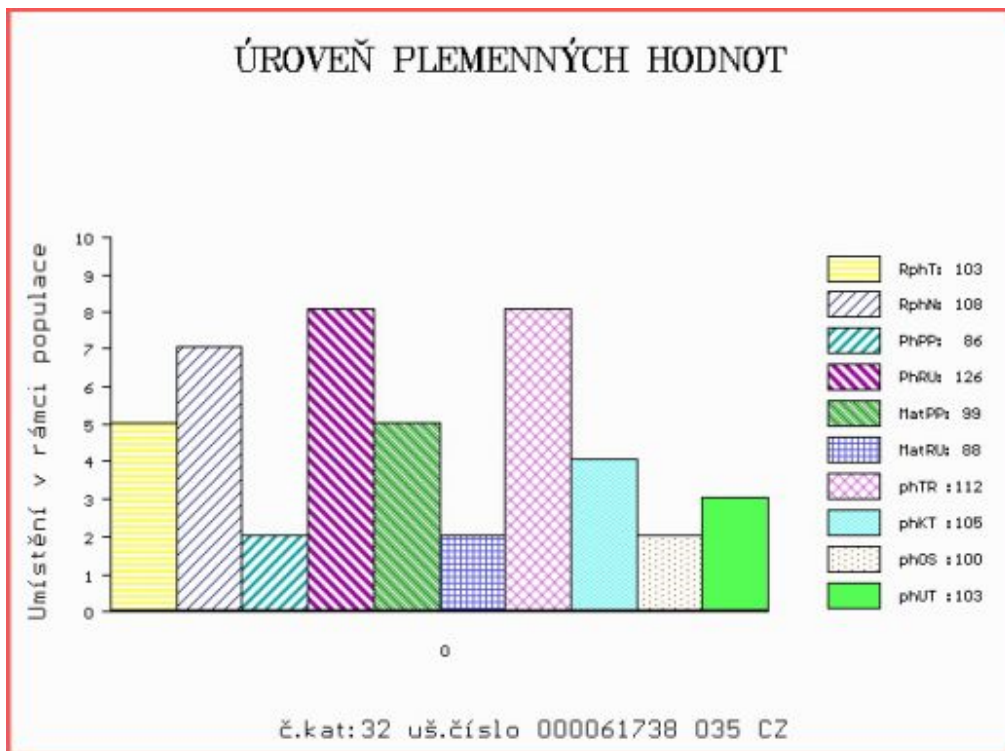

Číslo : **61691 035 CZ HALBERY OD BÍLÉHO DOMU P*** Číslo katalogu 33
 Dat.nar. : 28.03.2021 Plemeno : S100 Masný simentál
 Chovatel : Zatloukal Jan, Velké Dvorce
 Majitel : Zatloukal Jan, Velké Dvorce

**OTL
znaky**

Rohy	Ataxie	Q204X	F94L	Nt821	C313Y
P*	-	-	-	-	-

OOO 268 240 SERUP REGENT P 41318-00491
 OO ZSI 495 HEDETOFT VITO PP 51546-02044
 MOO 5154601685 DK VIKINGHOLM PIA 51546-01685

OTEC ZSI 950 KROGHOLT GODSKE P 11412-00351
 OMO ZSI 400 HEDETOFT UNITED P 80185-00096
 MO 1141200298 DK KROGHOLT DORTHE P 11412-00298
 MMO 2398500926 DK 23985-00926

OOM PMS 624 ZABO LEŽNICKÝ R 400000561894041
 OM ZMS 742 CALBERY OD BÍLÉHO DOMU P 164000872910032
 MOM 323491 932 CZ P 164000323491932

MA 585493 932 CZ /1 ot EYBE OD BÍLÉHO DOMU P 164000585493932
 OMM ZSI 768 TULLIUS ŠUMAVSKÝ V 158000658203032
 MM 429658 932 CZ P 164000429658932
 MMM 175240 932 CZ R 164000175240932

Vl.užit:nar: **39** *** kg ve 120d: **195** kg 210d: **341** kg 365d: **549** kg / kříž: **136** cm
 Přírůstek v testu : **1616 g / 113** přírůstek od narození: **1398 g / 119** šourek **40** cm
 Věk při ZV **396** dní aktuálně k 25.03.22 hmotnost: **545** kg výška v kříži: **136** cm

PLEMENNÉ HODNOTY

LINEARNÍ HODNOCENÍ

	pp	ru	pp	ru	TR	KT	OS	UT	Hmot	kříž	TR	KT	OS	UT	CE		
BÝK	PE	109	117	ME	97	98	93	100	101	99							
MATKA	PE	97	127	ME	89	89	102	101	101	101	790	152	27	21	18	7	73
OTEC	PE	110	110	ME	108	103	96	108	111	108	860	142	25	23	23	8	79

HODNOCEN: TR 7 / / 8 KT / / OS / / UT Výsledek:

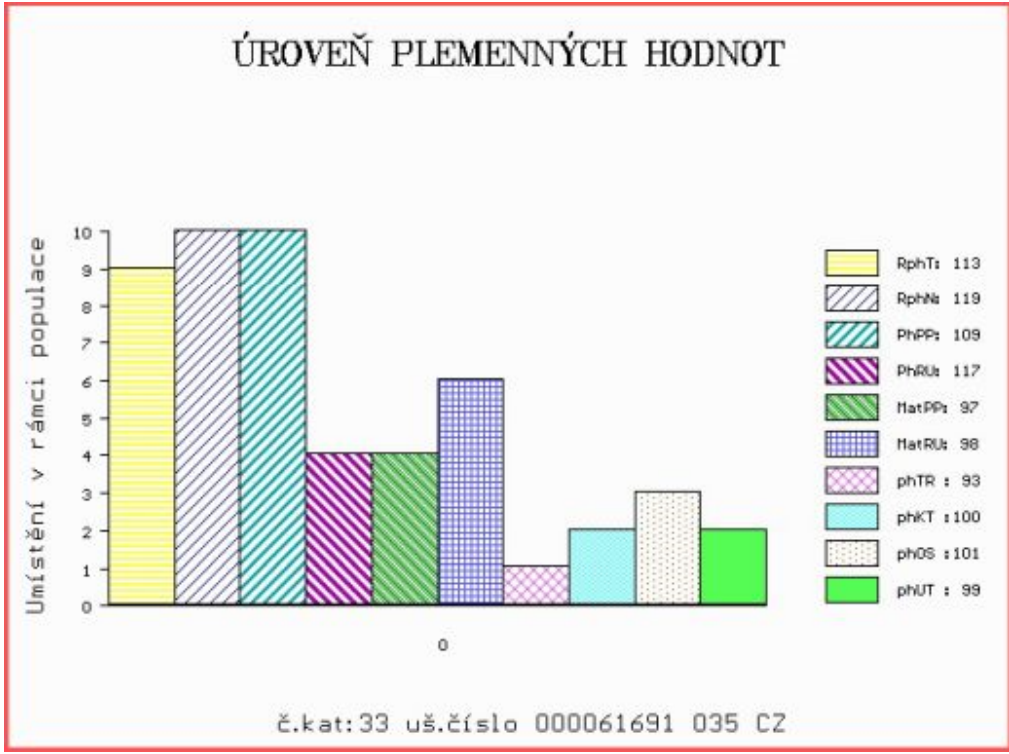

Číslo : **61739 035 CZ** **HORIC OD BÍLÉHO DOMU P*** Číslo katalogu 34
 Dat.nar. : 28.03.2021 Plemeno : S100 Masný simentál
 Chovatel : Zatloukal Jan, Velké Dvorce
 Majitel : Zatloukal Jan, Velké Dvorce

**OTL
znaky**

Rohy	Ataxie	Q204X	F94L	Nt821	C313Y
P*	-	-	-	-	-

OOO 285 114 NELSON AV ABUEN P 96038
 OO ZMS 448 SAMSON AV STOREGADREN PP 97534
 MOO 6968567 SE 67 BIENE AV STOREGARDE P 112460

Otec ISI 051 DON OD BÍLÉHO DOMU V 164000916002032
 OMO ZSI 592 LANGMOSE DON JUAN P 87201-00135
 MO 429685 932 CZ P 164000429685932
 MMO 231636 932 CZ P 164000231636932

OOM ZSI 178 JIŘÍK VODŇANSKÝ P 145287117144
 OM ZSI 313 MOŘIC OD BÍLÉHO DOMU V 164000067879032
 MOM 9527 617 CZ P 164617009527

MA 264778 932 CZ /8 ot R 164000264778932
 OMM ZSI 027 DERBY 28 5059303
 MM 15304 932 CZ R 164000015304932
 MMM 4047 617 CZ TJAEREBORG JUDITH 80164-0050

Vl.užit:nar: **44 ***** kg ve 120d: **195** kg 210d: **355** kg 365d: **590** kg / kříž: **137** cm
 Přírůstek v testu : **1958 g / 102** přírůstek od narození: **1494 g / 106** šourek **42** cm
 Věk při ZV **396** dní aktuálně k 25.03.22 hmotnost: **585** kg výška v kříži: **137** cm

PLEMENNÉ HODNOTY

LINEARNÍ HODNOCENÍ

	pp	ru	pp	ru	TR	KT	OS	UT	Hmot	kříž	TR	KT	OS	UT	CE		
BÝK	PE	81	110	ME	70	101	94	95	95	95							
MATKA	PE	104	98	ME	72	99	92	89	89	89	751	144	23	19	20	7	69
Otec	PE	88	125	ME	88	97	110	103	98	102	677	145	28	21	20	8	77

HODNOCEN: TR 7 / /10 KT / / OS / / UT Výsledek:

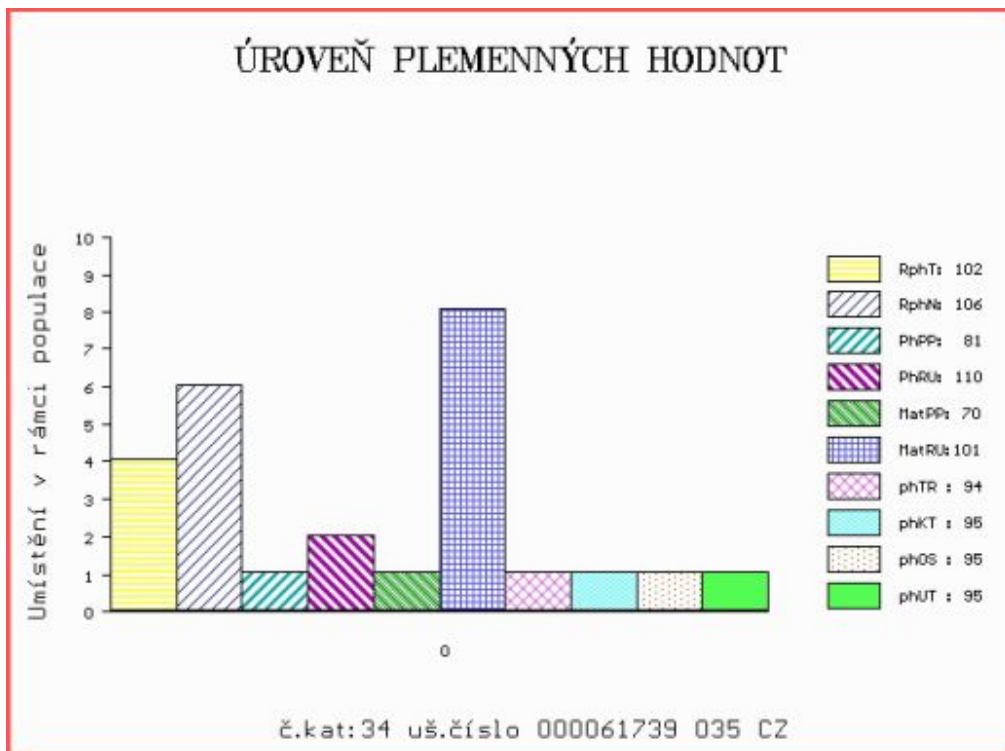

Číslo : 61740 035 CZ HOKY OD BÍLÉHO DOMU R* Číslo katalogu 35
 Dat.nar. : 28.03.2021 Plemeno : S100 Masný simentál
 Chovatel : Zatloukal Jan, Velké Dvorce
 Majitel : Zatloukal Jan, Velké Dvorce

**OTL
znaky**

Rohy	Ataxie	Q204X	F94L	Nt821	C313Y
R*	-	-	-	-	-

OOO ZSI 564 VINGEGAARD COLORADO P 41524-01200
 OO PMS 624 ZABO LEŽNICKÝ R 400000561894041
 MOO 135448 941 CZ EMA LEŽNICKÁ R 400000135448941

Otec ZMS 742 CALBERY OD BÍLÉHO DOMU P 164000872910032

OMO ZSI 591 LYKKE CAMARO P 41344-00396
 MO 323491 932 CZ P 164000323491932
 MMO 9599 617 CZ P 164617009599

OOM ZSI 352 NÁRODNÍ VÍTEŽ VODŇANSKÝ P 145000182450031
 OM ZSI 599 REJNOK OD BÍLÉHO DOMU P 164000540733032
 MOM 107250 310 CZ P 164000107250310

MA 360624 932 CZ /7 ot R 164000360624932

OMM ZSI 313 MOŘIC OD BÍLÉHO DOMU V 164000067879032
 MM 231684 932 CZ P 164000231684932
 MMM 106301 310 CZ P 164000106301310

Vl.užit:nar: 62 *** kg ve 120d: 237 kg 210d: 386 kg 365d: 690 kg / kříž: 140 cm
 Přírustek v testu : 2216 g / 102 přírustek od narození: 1718 g / 106 šourek 45 cm
 Věk při ZV 396 dní aktuálně k 25.03.22 hmotnost: 684 kg výška v kříži: 140 cm

PLEMENNÉ HODNOTY

LINEARNÍ HODNOCENÍ

	pp	ru	pp	ru	TR	KT	OS	UT	Hmot	kříž	TR	KT	OS	UT	CE
BÝK PE	75	125	ME	103	93	112	119	117	117						
MATKA PE	92	116	ME	72	106	113	122	123	121	682	148	24	20	17	6 67
Otec PE	78	130	ME	103	82	107	108	106	107	611	141	26	22	21	8 77

HODNOCEN: TR 9 / /10 KT / / OS / / UT Výsledek:

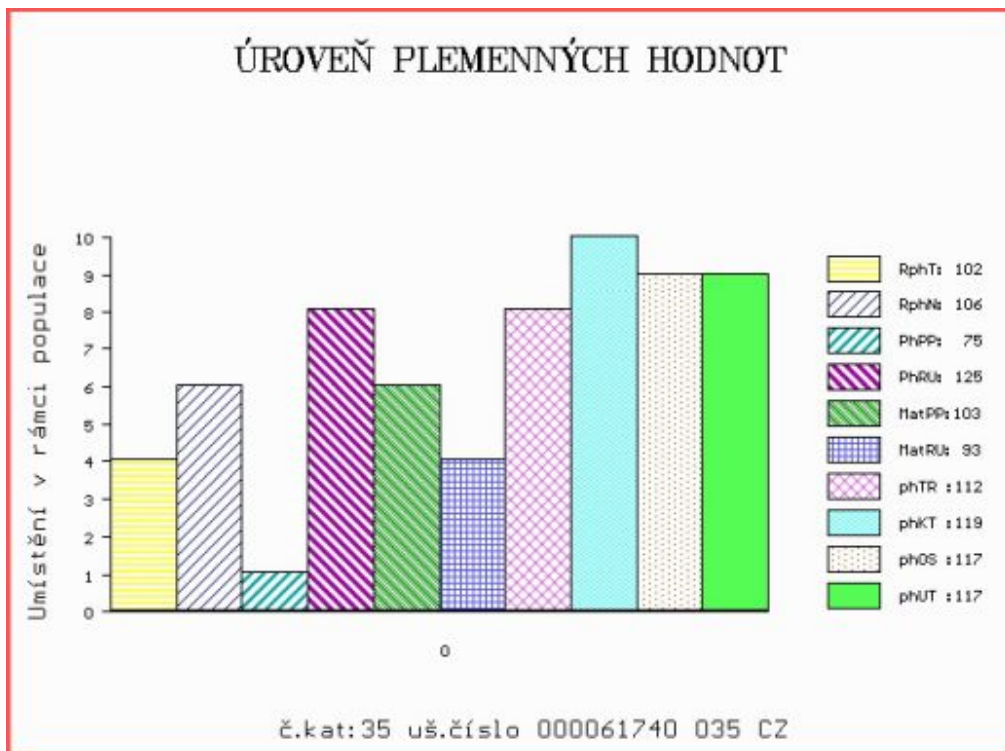

Číslo : 128425 034 CZ **MEWIL HERMES 11K** Číslo katalogu 36
 Dat.nar. : 26.01.2021 Plemeno : G100 Aberdeen Angus
 Chovatel : Vráblik Miroslav, Ing., Trhové Sviny
 Majitel : Vráblik Miroslav, Ing., Trhové Sviny

**OTL
znaky**

Rohy	Ataxie	Q204X	F94L	Nt821	C313Y
-	-	-	-	WT/WT	-

OOO ZAA 695 RED DMM BRYLOR THUMP 2T 1399230
 OO ZAA 807 TARIK RED ET 398000665397031
 MOO 240519 931 CZ RED 398000240519931

OTEC ZAI 363 BOND RED ZE STVOLÍNEK 403000590850051

OMO PAA 017 TOMAHAWK RED TEGRO 133000690920061
 MO 175602 951 CZ 403000175602951
 MMO 147128 951 CZ 403000147128951

OOM 279 477 S CHISUM 6175 1539796
 OM ZAA 946 TRIARA SLAM DUNK ET 357Y 1640766
 MOM 1423764 US RALLY EVERELDA ENTENSE 7014 1423764

MA 119965722 FI /5 ot PUUSTIN MARENKI 6719 119965722

OMM ZAA 799 PEAK DOT RESOLUTE 37W 1530827
 MM 112854458 FI PUUSTIN KIDE 6718 112854458
 MMM 105649764 FI PUUSTIN IDOLI AMF 6717 105649764

Vl.užit:nar: 38 *** kg ve 120d: 215 kg 210d: 330 kg 365d: 504 kg / kříž: 128 cm
 Přírustek v testu : 2016 g / 98 přírustek od narození: 1430 g / 100 šourek 41 cm
 Věk při ZV 457 dní aktuálně k 25.03.22 hmotnost: 643 kg výška v kříži: 134 cm

PLEMENNÉ HODNOTY

LINEARNÍ HODNOCENÍ

	pp	ru	pp	ru	TR	KT	OS	UT	Hmot	kříž	TR	KT	OS	UT	CE		
BÝK	PE	96	127	ME	88	98	98	107	109	107							
MATKA	PE	110	118	ME	103	96	93	108	114	108	669	134	15	19	17	6	57
OTEC	PE	78	132	ME	79	102	120	124	122	124	724	142	29	25	25	9	88

HODNOCEN: TR 5 / /10 KT / / OS / / UT Výsledek:

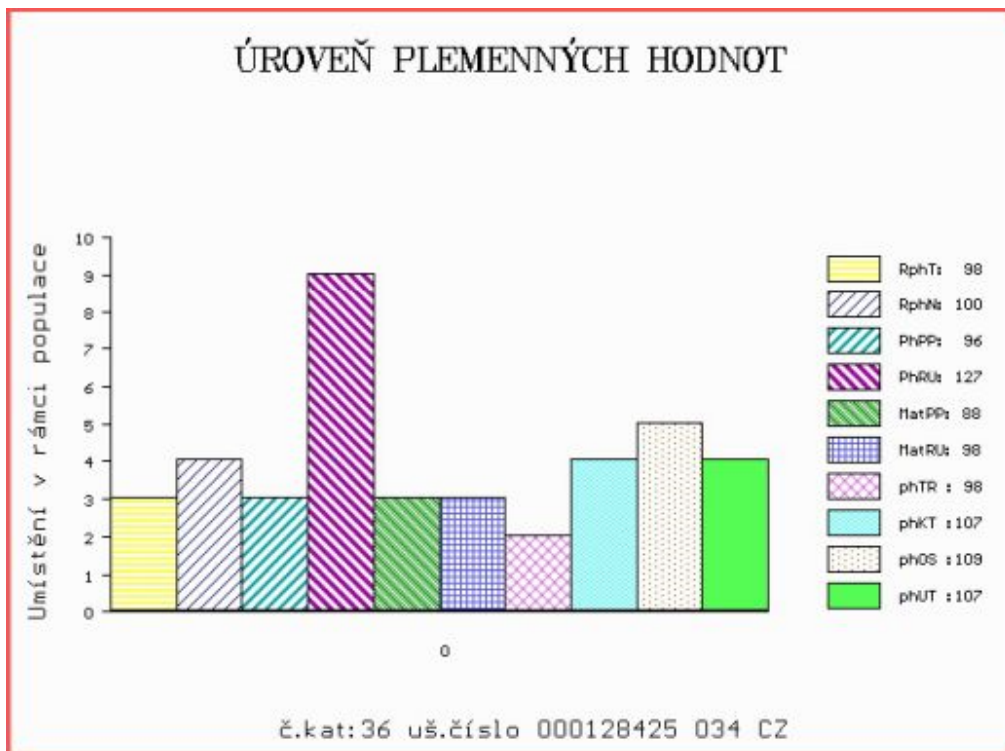

Číslo : 128426 034 CZ MEWIL RED HORNET 13K Číslo katalogu 37
 Dat.nar. : 29.01.2021 Plemeno : G100 Aberdeen Angus
 Chovatel : Vráblik Miroslav, Ing., Trhové Sviny
 Majitel : Vráblik Miroslav, Ing., Trhové Sviny

**OTL
znaky**

Rohy	Ataxie	Q204X	F94L	Nt821	C313Y
-	-	-	-	WT/WT	-

OOO ZAA 695 RED DMM BRYLOR THUMP 2T 1399230
 OO ZAA 807 TARIK RED ET 398000665397031
 MOO 240519 931 CZ RED 398000240519931

OTEC ZAI 363 BOND RED ZE STVOLÍNEK 403000590850051

OMO PAA 017 TOMAHAWK RED TEGRO 133000690920061
 MO 175602 951 CZ 403000175602951
 MMO 147128 951 CZ 403000147128951

OOM 271 748 TRES MARIAS 7031 CACHAFAZ 1484429
 OM ZAA 796 RED WAF CACHAFAZ 351U ET 1485950
 MOM 1484438 CA RED COG 269 2034-4 1484438

MA 159247 942 CZ /5 ot ARABELA RED Z BRÍNKOVA 445000159247942

OMM AAP 718 PUK RED ET 398000542290031
 MM 401832 931 CZ RED 035000401832931
 MMM 195167 931 CZ RED 035000195167931

Vl.užit:nar: 40 *** kg ve 120d: 188 kg 210d: 321 kg 365d: 507 kg / kříž: 135 cm
 Přírustek v testu : 2258 g / 91 přírustek od narození: 1469 g / 91 šourek 42 cm
 Věk při ZV 454 dní aktuálně k 25.03.22 hmotnost: 657 kg výška v kříži: 138 cm

PLEMENNÉ HODNOTY

LINEARNÍ HODNOCENÍ

	pp	ru	pp	ru	TR	KT	OS	UT	Hmot	kříž	TR	KT	OS	UT	CE		
BÝK	PE	94	113	ME	75	108	98	105	106	104							
MATKA	PE	99	100	ME	76	112	95	104	106	102	658	136	15	19	18	5	57
OTEC	PE	78	132	ME	79	102	120	124	122	124	724	142	29	25	25	9	88

HODNOCEN: TR 8 / /10 KT / / OS / / UT Výsledek:

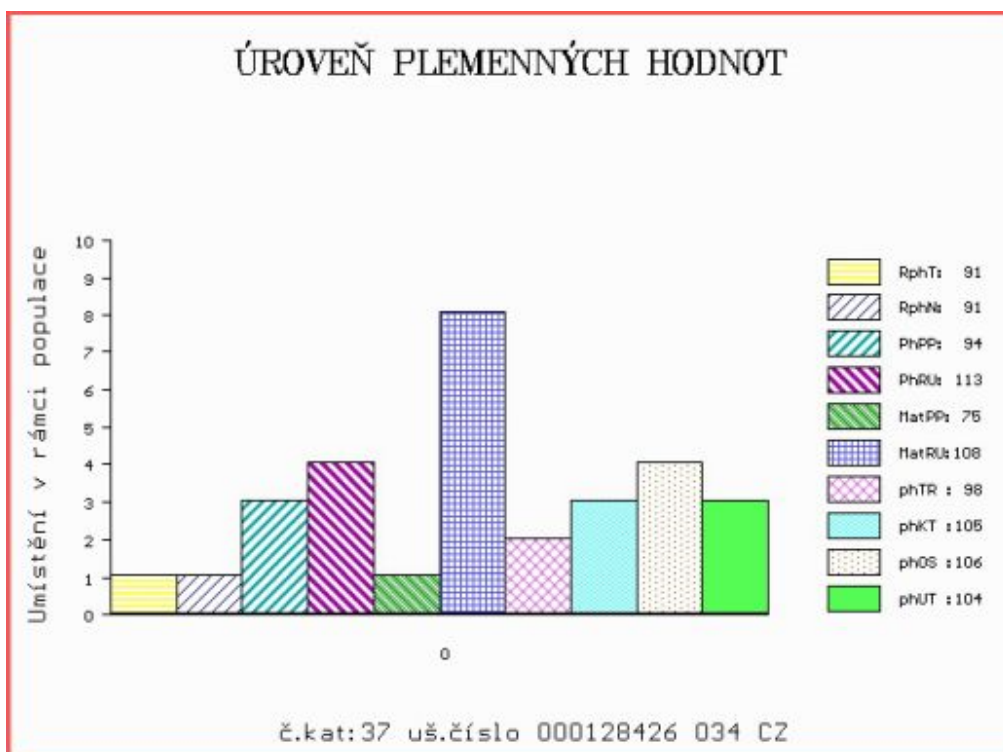

Číslo : 128432 034 CZ MEWIL HORACIO 25K Číslo katalogu 38
 Dat.nar. : 12.02.2021 Plemeno : G100 Aberdeen Angus
 Chovatel : Vráblik Miroslav, Ing., Trhové Sviny
 Majitel : Vráblik Miroslav, Ing., Trhové Sviny

**OTL
znaky**

Rohy	Ataxie	Q204X	F94L	Nt821	C313Y
-	-	-	-	WT/WT	-

OOO ZAA 695 RED DMM BRYLOR THUMP 2T 1399230
 OO ZAA 807 TARIK RED ET 398000665397031
 MOO 240519 931 CZ RED 398000240519931

OTEC ZAI 363 BOND RED ZE STVOLÍNEK 403000590850051

OMO PAA 017 TOMAHAWK RED TEGRO 133000690920061
 MO 175602 951 CZ 403000175602951
 MMO 147128 951 CZ 403000147128951

OOM 267 504 YOUNG DALE REAL DEAL 18K 1023568
 OM ZAA 515 YOUNG DALE TOUCH DOWN 36M 1119460
 MOM 757111 CA PAT LADY SANDRA 2C 757111

MA 301484 931 CZ /12 ot MEWIL LUCY 4U 045000301484931

OMM AAP 316 MEWIL KÁBUL 31K 045281105137
 MM 55470 931 CZ MEWIL LUCY 118P 045000055470931
 MMM 4859 117 CZ MEWIL LUCY 154 H 045117004859

Vl.užit:nar: 39 *** kg ve 120d: 214 kg 210d: 340 kg 365d: 541 kg / kříž: 137 cm
 Přírustek v testu : 1566 g / 105 přírustek od narození: 1382 g / 105 šourek 39 cm
 Věk při ZV 440 dní aktuálně k 25.03.22 hmotnost: 600 kg výška v kříži: 139 cm

PLEMENNÉ HODNOTY

LINEARNÍ HODNOCENÍ

	pp	ru	pp	ru	TR	KT	OS	UT	Hmot	kříž	TR	KT	OS	UT	CE		
BÝK	PE	94	123	ME	82	108	111	110	108	110							
MATKA	PE	99	112	ME	92	115	107	99	94	98	710	143	22	21	19	7	69
OTEC	PE	78	132	ME	79	102	120	124	122	124	724	142	29	25	25	9	88

HODNOCEN: TR 8 / /10 KT / / OS / / UT Výsledek:

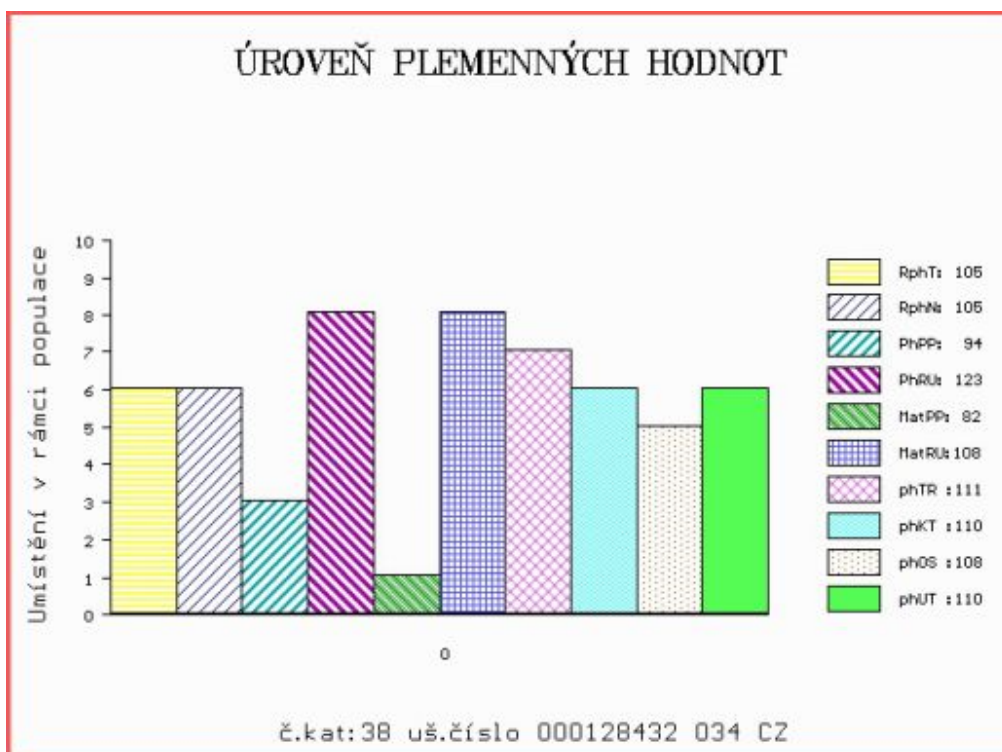

Číslo : 30517 035 CZ HEROLD Z HANOVA Číslo katalogu 39
 Dat.nar. : 01.03.2021 Plemeno : Y100 Limousine
 Chovatel : Hovorka Ota, Kamýk 5
 Majitel : Hovorka Ota, Kamýk 5

**OTL
znaky**

Rohy	Ataxie	Q204X	F94L	Nt821	C313Y
-	-	-	-	-	-

OOO ZLI 560 ON-DIT 3615069746
 OO ZLM 057 BAVARDAGE 2257773618
 MOO 2257773207 FR RIDELLE 2257773207

OTEC ZIL 715 EVELÍN Z LUDVÍKOVIC 159000601434042

OMO ZLI 801 GOLDIES TERENCE GS02-489
 MO 527780 931 CZ ZANESKA Z OSTRÉHO 420000527780931
 MMO 431937 931 CZ TARTINE 409000431937931

OOM LIP 141 INKASO 093387049716
 OM LIP 577 SEJKORA NEČTINSKÝ 093000624156032
 MOM 21437 347 CZ 093000021437347

MA 417451 932 CZ /4 ot ALICE NEČTINSKÁ 093000417451932

OMM ZLI 305 JUAN Z KALIŠTĚ 031591138710
 MM 256394 932 CZ 093000256394932
 MMM 30733 932 CZ 093000030733932

Vl.užit:nar: 38 *** kg ve 120d: 232 kg 210d: 366 kg 365d: 616 kg / kříž: 138 cm
 Přírůstek v testu : 1966 g / 95 přírůstek od narození: 1643 g / 85 šourek 40 cm
 Věk při ZV 423 dní aktuálně k 25.03.22 hmotnost: 677 kg výška v kříži: 139 cm

PLEMENNÉ HODNOTY

LINEARNÍ HODNOCENÍ

	pp	ru	pp	ru	TR	KT	OS	UT	Hmot	kříž	TR	KT	OS	UT	CE
BÝK	PE	100	129	ME	103	92	115	118	117	118					
MATKA	PE	93	108	ME	113	89	97	98	98	99	818	144	24	21	7 73
OTEC	PE	93	123	ME	96	108	116	121	121	121	628	143	28	23	8 82

HODNOCEN: TR 9 / /10 KT / / OS / / UT Výsledek:

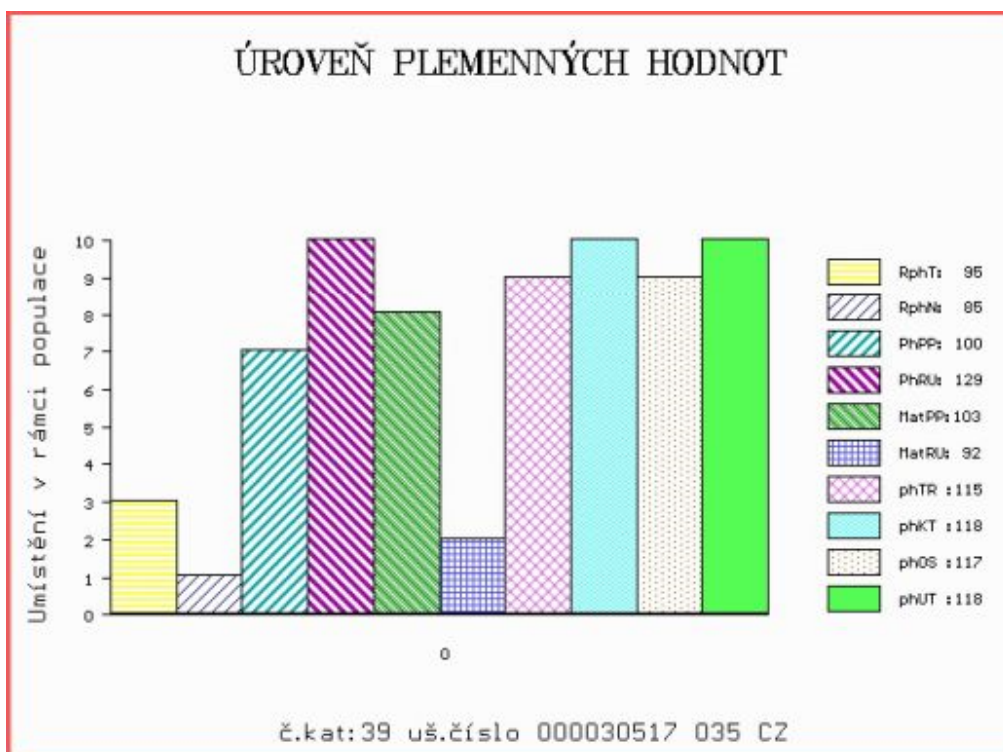

Číslo : **68242 035 CZ** **HALBO Z HANOVA** Číslo katalogu 40
 Dat.nar. : 28.03.2021 Plemeno : Y100 Limousine
 Chovatel : Hovorka Ota, Kamýk 5
 Majitel : Hovorka Ota, Kamýk 5

**OTL
znaky**

Rohy	Ataxie	Q204X	F94L	Nt821	C313Y
-	-	-	-	-	-

OOO ZLI 560 ON-DIT 3615069746
 OO ZLM 057 BAVARDAGE 2257773618
 MOO 2257773207 FR RIDELLE 2257773207

OTEC ZIL 715 EVELÍN Z LUDVÍKOVIC 159000601434042

OMO ZLI 801 GOLDIES TERENCE GS02-489
 MO 527780 931 CZ ZANESKA Z OSTRÉHO 420000527780931
 MMO 431937 931 CZ TARTINE 409000431937931

OOM ZLI 665 USSE 2303293868
 OM ZLM 808 BENDER NEČTINSKÝ 093000828263032
 MOM 224585 932 CZ 093000224585932

MA 542867 932 CZ /2 ot DELORKA Z HANOVA 478000542867932

OMM ZLM 124 GABARIT 2312844940
 MM 391433 921 CZ ATOSKA MOF 391000391433921
 MMM 3615028953 FR CARPATES 3615028953

Vl.užit:nar: **43** *** kg ve 120d: **206** kg 210d: **330** kg 365d: **546** kg / kříž: **139** cm
 Přírůstek v testu : **1725** g / **97** přírůstek od narození: **1378** g / **93** šourek **45** cm
 Věk při ZV **396** dní aktuálně k 25.03.22 hmotnost: **542** kg výška v kříži: **139** cm

PLEMENNÉ HODNOTY

LINEARNÍ HODNOCENÍ

	pp	ru	pp	ru	TR	KT	OS	UT	Hmot	kříž	TR	KT	OS	UT	CE
BÝK	PE	78	114	ME	77	110	113	112							
MATKA	PE	93	114	ME	76	105	102	101	780	146	26	22	23	8	79
OTEC	PE	93	123	ME	96	108	116	121	628	143	28	23	23	8	82

HODNOCEN: TR 10 / / 9 KT / / OS / / UT Výsledek:

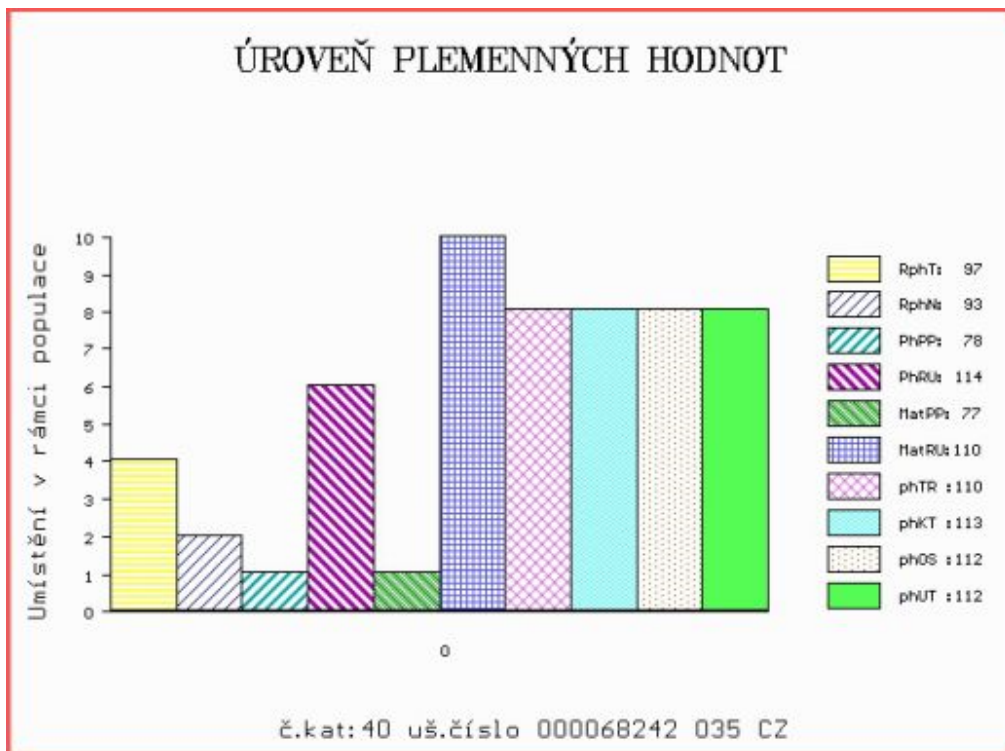

Číslo : 59883 035 CZ HOLOMEK Z LESTKOVA Číslo katalogu 41
 Dat.nar. : 10.03.2021 Plemeno : PP100 Parthenais
 Chovatel : Ryneš Jan, Lestkov
 Majitel : Ryneš Jan, Lestkov

**OTL
znaky**

Rohy	Ataxie	Q204X	F94L	Nt821	C313Y
-	-	-	-	-	-

OOO 272 550 NECTAR 7997006479
 OO ZPA 007 ROYAL 7951710156
 MOO 7993005131 FR INFUSETTE 7993005131

OTEC ZPA 035 ZAC LA ET 006000701532053

OMO 279 098 DOMINO 7963631088
 MO 7922662266 FR GENOMIQUE 7922662266
 MMO 7922661898 FR DEFricHE 7922661898

OOM 272 348 AMBITIEUX 8564011523
 OM ZPA 018 GEGE 7913951964
 MOM 7913951091 FR ALPINE 7913951091

MA 391442 921 CZ /5 ot ASIE MOF 001000391442921

OMM 272 363 BAROUDEUR 8606466503
 MM 8534119 342 FR EVASION 8534119342
 MMM 8534118835 FR UNIFIEE 8534118835

Vl.užit:nar: 54 kg ve 120d: 184 kg 210d: 286 kg 365d: 450 kg / kříž: 127 cm
 Přírůstek v testu : 1300 g / 82 přírůstek od narození: 1155 g / 105 šourek 35 cm
 Věk při ZV 414 dní aktuálně k 25.03.22 hmotnost: 493 kg výška v kříži: 130 cm

PLEMENNÉ HODNOTY

LINEARNÍ HODNOCENÍ

	pp	ru	pp	ru	TR	KT	OS	UT	Hmot	kříž	TR	KT	OS	UT	CE
BÝK PE	91	105	ME	103	106	88	95	97	95						
MATKA PE	106	94	ME	93	103	100	94	92	93	787	147	25	24	22	8 79
OTEC PE	95	120	ME	100	106	96	110	113	110	599	133	24	22	23	8 77

HODNOCEN: TR 7 / / 6 KT / / OS / / UT Výsledek:

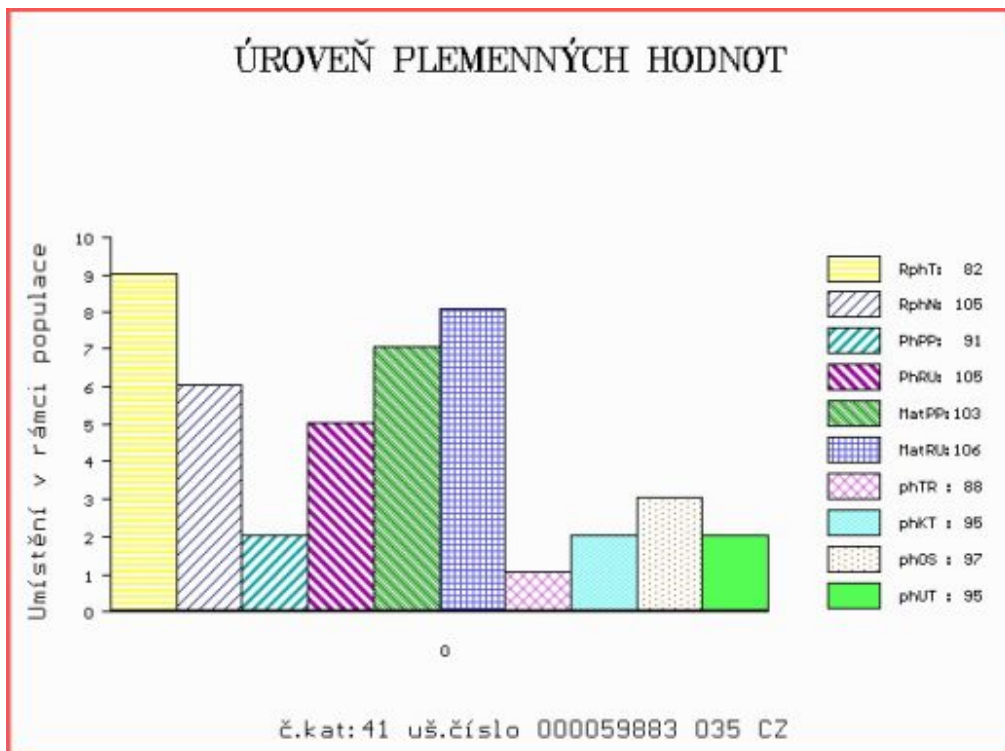

Býci vyřazení před základním výběrem

Číslo : **61712 035 CZ** **HARDY OD BÍLÉHO DOMU P*** Číslo katalogu 42
 Dat.nar. : 25.02.2021 Plemeno : S100 Masný simentál
 Chovatel : Zatloukal Jan, Velké Dvorce
 Majitel : Zatloukal Jan, Velké Dvorce

OTL znaky

Rohy	Ataxie	Q204X	F94L	Nt821	C313Y
P*	-	-	-	-	-

OOO ZSI 564 VINGEGAARD COLORADO P 41524-01200
 OO PMS 624 ZABO LEŽNICKÝ R 400000561894041
 MOO 135448 941 CZ EMA LEŽNICKÁ R 400000135448941

Otec ZMS 742 CALBERY OD BÍLÉHO DOMU P 164000872910032

OMO ZSI 591 LYKKE CAMARO P 41344-00396
 MO 323491 932 CZ P 164000323491932
 MMO 9599 617 CZ P 164617009599

OOM ZSI 390 LYKKE ATLANTIS P 41344-00347
 OM ZSI 591 LYKKE CAMARO P 41344-00396
 MOM 4134400226 DK LYKKE RONJA 41344-00226

MA 323485 932 CZ /8 ot P 164000323485932

OMM ZSI 178 JIŘÍK VODŇANSKÝ P 145287117144
 MM 64879 932 CZ P 164000064879932
 MMM 106307 310 CZ P 164000106307310

Vl.užit:nar: 30 *** kg ve 120d: 191 kg 210d: 318 kg 365d: 497 kg / kříž: 132 cm
 Přírůstek v testu : 1383 g / 104 přírůstek od narození: 1321 g / 107 šourek 41 cm
 Věk při ZV 427 dní aktuálně k 25.03.22 hmotnost: 549 kg výška v kříži: 132 cm

		PLEMENNÉ HODNOTY								LINEARNÍ HODNOCENÍ							
		pp	ru	pp	ru	TR	KT	OS	UT	Hmot	kříž	TR	KT	OS	UT	CE	
BÝK	PE	105	106	ME	87	98	82	89	92	89							
MÁTKA	PE	97	103	ME	89	99	93	93	94	94	742	145	21	19	20	7	67
Otec	PE	78	130	ME	103	82	107	108	106	107	611	141	26	22	21	8	77

HODNOCEN: TR 4 / / 5 KT / / OS / / UT Výsledek: před ZV-hm.365d

