

KATALOG ZÁKLADNÍHO VÝBĚRU

dne 28.4. 2022

BREZE a.s., Výsluní

Začátek 11,00 hod.

Č.	Číslo	OTEC	DATUM	HM. KŘ.	Přír.od nar.						
k.	býčka	st.reg.	NAROZENÍ	PLEM	kg	cm	g	RPH			CHOVATEL
1	624246 042 CZ	APA 046	03.03.21	G100	536	134	1236 g	103			BREZE a.s., Výsluní
2	624249 042 CZ	ZAI 391	09.03.21	G100	526	136	1221 g	104			BREZE a.s., Výsluní
3	624253 042 CZ	ZAI 391	11.03.21	G100	608	137	1479 g	97			BREZE a.s., Výsluní
4	624256 042 CZ	ZAI 391	12.03.21	G100	586	134	1425 g	87			BREZE a.s., Výsluní
5	624274 042 CZ	ZAI 391	24.03.21	G100	602	135	1491 g	97			BREZE a.s., Výsluní
6	624278 042 CZ	ZAI 460	26.03.21	G100	588	139	1460 g	107			BREZE a.s., Výsluní
7	624287 042 CZ	ZAI 391	30.03.21	G100	548	137	1394 g	94			BREZE a.s., Výsluní
8	624288 042 CZ	ZAI 460	30.03.21	G100	550	137	1388 g	100			BREZE a.s., Výsluní
9	624291 042 CZ	ZAI 556	31.03.21	G100	580	141	1453 g	96			BREZE a.s., Výsluní

Býci vyřazení před základním výběrem

Č.	Číslo	OTEC	Datum	Body							
k.	býčka	st.reg.	narození	Plem.	VT	HM		CHOVATEL			Důvod vyřaz.
10	616651 042 CZ	ZAI 031	23.02.21	G100	8	9		BREZE a.s., Výsluní			před ZV-hm.365d
11	624254 042 CZ	APA 046	11.03.21	G100	6	7		BREZE a.s., Výsluní			před ZV-hm.365d

Plemenné hodnoty uvedené v katalogu jsou spočítány k 31.03.2022



Vysvětlivky ke zkratkám ve jménech v katalogu :

ET	- býček narozen po embryotrasferu
RED	- zbarvení red angus
P,V	- bezrohý / volný roh (* - testováno testem DNA)
PP	- bezrohý – homozygot (stanoveno testem DNA)
R	- rohatý (* - testováno testem DNA)

Vysvětlivky ke QTL znakům v katalogu :

ATAxie G/G – čistý, A/G – přenašeč, A/A - zvíře nese dvě kopie mutované alely

Geny způsobující dvojí osvalení:

Q204X	+/+ - čistý, MH/+ - přenáší jednu alelu, MH/MH – dvě mutované alely (CH)
F94L	+/+ - čistý, F/+ - přenáší jednu alelu, F/F – dvě mutované alely (LI, CH)
NT821	WT/WT – čistý, WT/Del11 - přenáší 1 alelu, Del11/Del11- dvě mutované alely (AA)
C313Y	+/+ - čistý, MH/+ - přenáší jednu alelu, MH/MH – dvě mutované alely (GS)

Porodní hmotnost (nar) - u plemene AA,BA,HE,CH,MS,LI způsob zjišťování porodní hmotnosti v chovu * * * - váženo při narození
* * - odhadováno
* - nesledováno

Popisky grafu úrovně plemenných hodnot

Jednotlivé plemenné hodnoty jsou rozděleny do pásem na základě výpočtu kvantilu normálního rozložení, které udávají, jak si konkrétní jedinec stojí v porovnání s průměrem populace plemenných býčků odchovaných v období 2014 – 2019.

<i>pásma</i>	<i>Pozice býka v rámci populace</i>	<i>zkratka</i>	<i>Popis údaje v grafu</i>
10	býk patří hodnotou RPH do 10 % nejlepších býků v daném ukazateli	RphT	RPH pro přírůstek v testu
9	býk patří hodnotou RPH do 20 % nejlepších býků v daném ukazateli	RphN	RPH pro životní přírůstek
8	býk patří hodnotou RPH do 30 % nejlepších býků v daném ukazateli	RpPP	RPH pro přímý efekt porody
7	býk patří hodnotou RPH do 40 % nejlepších býků v daném ukazateli	RpRU	RPH pro přímý efekt růst
6	býk patří hodnotou RPH do 50 % nejlepších býků v daném ukazateli	MatPP	RPH pro maternální efekt porody
5	býk patří hodnotou RPH do průměru býků v daném ukazateli	MatRU	RPH pro maternální efekt růst
4	býk patří hodnotou RPH do 60 % nejlepších býků v daném ukazateli	phTR	RPH pro lineární hodnocení těl. rámec
3	býk patří hodnotou RPH do 70 % nejlepších býků v daném ukazateli	phKT	RPH pro lineární hodnocení kap. těla
2	býk patří hodnotou RPH do 80 % nejlepších býků v daném ukazateli	phOS	RPH pro lineární hodnocení osvalení
1	býk patří hodnotou RPH do 90 % nejlepších býků v daném ukazateli	phUT	RPH pro lineární hodnocení užit. typ

Hlavní selekční kritéria pro výběr do plemenitby na OPB a odchovu u chovatele

Hlavním selekčním kritériem bude pouze lineární hodnocení při základním výběru.

Důvody vyřazení před základním výběrem

- hodnocení tělesného rámce (1,2,3 body dle parametrů daného plemene)
- hodnocení bodů za hmotnost v 365 dnech (1,2,3 body dle parametrů daného plemene)
- nepředvedení býka k základnímu výběru na ohlávce nebo na vodící tyči
- na základě rozhodnutí majitele býka o jeho vyřazení
- zdravotní důvody (displazie varlat, apod.)

Důvody vyřazení při základním výběrem

- hodnocení délky těla (1,2,3 body dle parametrů daného plemene)
- hodnocení ukazatelů kapacity těla (1,2,3 body dle parametrů daného plemene)
- hodnocení ukazatelů osvalení (1,2,3 body dle parametrů daného plemene)
- hodnocení užitkového typu (1,2,3 body dle parametrů daného plemene)
- závažné vady exteriéru při základním výběru
- neodpovídající funkčnost končetin při základním výběru
- zdravotní důvody (displazie varlat, apod.)

Reklamační řád pro základní výběry býků

Majitel odchovávaného býčka má právo podat reklamaci proti rozhodnutí výběrové komise (ČSCHMS). Tato reklamační může mít písemnou nebo ústní formu. Předmětem reklamační může být pouze konečný výsledek výběru (vybrán, odročen, vyřazen), nikoliv nesouhlas s bodovým hodnocením daného býka. Po skončení základního výběru býků vyzve předseda výběrové komise, nebo příslušný inspektor k podání případných protestů (reklamací). Reklamační se podává písemně (emilem) nejpozději následující den po provedení výběru a to řediteli svazu, řediteli PK a členům výběrové komise (bonitérovi), která hodnocení provedla. Jménem majitele býka může jednat také zástupce odchovny plemenných býků (OPB). V případě neshody mezi verdiktem výběrové komise a majitelem býka je býk odročen a bude proveden nový základní výběr. Provedení nového základního výběru je podmíněno složením kauce 5000 Kč za každého reklamovaného býka. Kauce se skládá na účet ČSCHMS nejpozději do 10-ti kalendářních dnů ode dne provedení základního výběru. V případě, že nebudou peníze připsány na účet v daném termínu, platí původní verdikt výběrové komise a reklamační se dále neřeší. Nový základní výběr se uskuteční do 30-ti dnů od sporného výběru na místě, kde byla podána reklamační, pokud se obě strany nedohodnou jinak. Většinové složení komise nesmí být totožné se složením komise, která vynesla sporný verdikt. O složení nové komise rozhoduje Rada PK daného plemene po dohodě s ČSCHMS. O závěru nového základního výběru je sepsán nový výběrový protokol. Proti tomuto rozhodnutí se již nelze dále odvolat. V případě, že je potvrzeno původní rozhodnutí výběrové komise, propadá kauce ve prospěch ČSCHMS, v opačném případě se vrací majiteli býka do 10-ti kalendářních dnů od provedení nového základního výběru. Náklady spojené s novým základním výběrem (zejména cestovné členů výběrové komise, případně oprávněné nároky spojené s odměnou za odvedenou práci) nese strana, která při svém rozhodnutí či jednání nebyla v právu. Tyto náklady jsou zúčtovány na základě vystavené faktury zaslané druhé straně nejpozději do 14 dnů od provedení opakovaného základního výběru. V každém případě se o reklamační vede písemný zápis. Rozhodnutí výběrové komise se váže ke konkrétnímu zvířeti v konkrétním čase a není možno se na něj odvolávat v případných následných sporech.

Schváleno výborem ČSCHMS dne 21.3.2006 v Hradištku pod Medníkem, změny schváleny 24.7.2019 Grémiem předsedů rad plemenných knih v Hradištku pod Medníkem. Vstupuje v platnost dnem schválení.



<u>Sekretariát:</u> ČSCHMS Praha Těšnov 17 11705 Praha 1 Mobil : +420 724 007 860 Telefon : +420 221 812 865 E-mail : info@cschms.cz	<u>Ředitel PK</u> <i>Kopecký Jan</i> Osík 201 569 67 Osík u Litomyšle Mobil : +420 724 007 862 Telefon : +420 461 612 809 E-mail : kopecky@cschms.cz	<u>Adresa PK</u> <i>Honová Nina</i> Osvoboditelů 35/9 410 02 Lovosice Mobil : +420 724 073 641 E-mail : honova@cschms.cz
--	---	---

Číslo : **624246 042 CZ** **HORST BREZE** Číslo katalogu 1
 Dat.nar. : 03.03.2021 Plemeno : G100 Aberdeen Angus
 Chovatel : BREZE a.s., Výsluní
 Majitel : BREZE a.s., Výsluní

**OTL
znaky**

Rohy	Ataxie	Q204X	F94L	Nt821	C313Y
-	-	-	-	WT/WT	-

OOO ZAA 572 RED RIIS STRYKER 394 ET 85569-00394
 OO ZAA 747 SATAN RED Z PĚČÍNA 268000640955031
 MOO 251471 931 CZ PAOLA RED Z PĚČÍNA 268000251471931

OTEC APA 046 CARL RED BREZE 490000582058042

OMO AAP 539 RED BALOO VORNAGEL 0891779858
 MO 130054 941 CZ REVA RED ZL 350000130054941
 MMO 107552 510 CZ RED 119000107552510

OOM AAP 316 MEWIL KÁBUL 31K 045281105137
 OM ZAA 742 MEWIL ROCK 045000643453031
 MOM 201801 931 CZ MEWIL PRIDE 110R 045000201801931

MA 386891 953 CZ /3 ot CASANOVA Z LOZIC 443000386891953

OMM ZAA 387 JOB 34L 035282047415
 MM 191401 953 CZ 131000191401953
 MMM 151883 614 CZ 279000151883614

Vl.užit:nar: **54 **** kg ve 120d: **184** kg 210d: **316** kg 365d: **505** kg / kříž: **134** cm
 Přírustek od narození: **1236 g / 103** šourek **32** cm
 Věk při ZV **421** dní aktuálně k 28.03.22 hmotnost: **536** kg výška v kříži: **134** cm

PLEMENNÉ HODNOTY

LINEARNÍ HODNOCENÍ

	pp	ru	pp	ru	TR	KT	OS	UT	Hmot	kříž	TR	KT	OS	UT	CE		
BÝK	PE	99	117	ME	115	91	106	110	111	109							
MATKA	PE	99	124	ME	84	88	99	104	104	104	784	148	25	19	18	6	68
OTEC	PE	121	114	ME	119	92	115	116	117	114	591	138	26	18	16	5	65

HODNOCEN: TR 6 / / 8 KT / / OS / / UT Výsledek:

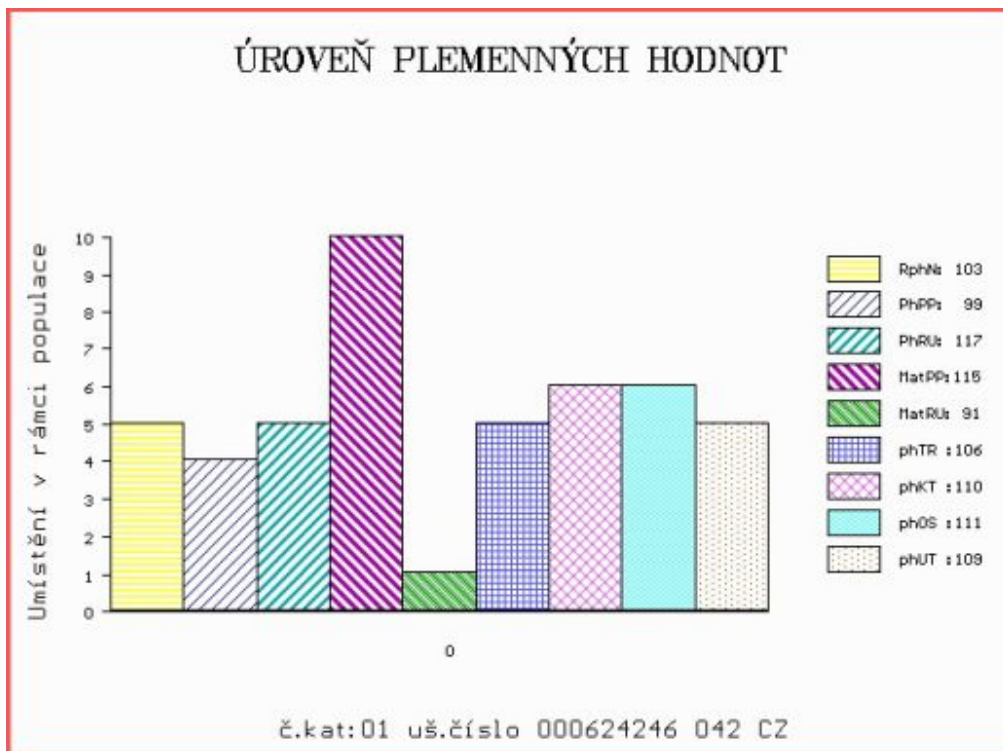

Číslo : **624249 042 CZ** **HERKULES RED BREZE** Číslo katalogu 2
 Dat.nar. : 09.03.2021 Plemeno : G100 Aberdeen Angus
 Chovatel : BREZE a.s., Výsluní
 Majitel : BREZE a.s., Výsluní

**OTL
znaky**

Rohy	Ataxie	Q204X	F94L	Nt821	C313Y
-	-	-	-	WT/WT	-

OOO ZAA 695 RED DMM BRYLOR THUMP 2T 1399230
 OO ZAA 807 TARIK RED ET 398000665397031
 MOO 240519 931 CZ RED 398000240519931

OTEC ZAI 391 BOBO RED ZE STVOLÍNEK 403000590842051
 OMO PAA 017 TOMAHAWK RED TEGRO 133000690920061
 MO 175588 951 CZ 403000175588951
 MMO 147138 951 CZ RED 403000147138951

OOM ZAA 572 RED RIIS STRYKER 394 ET 85569-00394
 OM ZAA 747 SATAN RED Z PĚČÍNA 268000640955031
 MOM 251471 931 CZ PAOLA RED Z PĚČÍNA 268000251471931

MA 189616 941 CZ /5 ot BRIX RED ZL 350000189616941
 OMM ZAA 586 SRV HEDEBO 831 75663-00831
 MM 125015 941 CZ 350000125015941
 MMM 108603 510 CZ RED 119000108603510

Vl.užit:nar: **57 **** kg ve 120d: **182** kg 210d: **321** kg 365d: **503** kg / kříž: **136** cm
 Přírustek od narození: **1221 g / 104** šourek **32** cm
 Věk při ZV **415** dní aktuálně k 28.03.22 hmotnost: **526** kg výška v kříži: **136** cm

PLEMENNÉ HODNOTY

LINEARNÍ HODNOCENÍ

	pp	ru	pp	ru	TR	KT	OS	UT	Hmot	kříž	TR	KT	OS	UT	CE		
BÝK	PE	61	107	ME	87	109	108	116	117	115							
MATKA	PE	92	108	ME	102	102	102	109	110	107	672	142	21	18	16	5	60
OTEC	PE	72	132	ME	74	99	126	135	134	135	723	137	26	21	22	8	77

HODNOCEN: TR 8 / / 7 KT / / OS / / UT Výsledek:

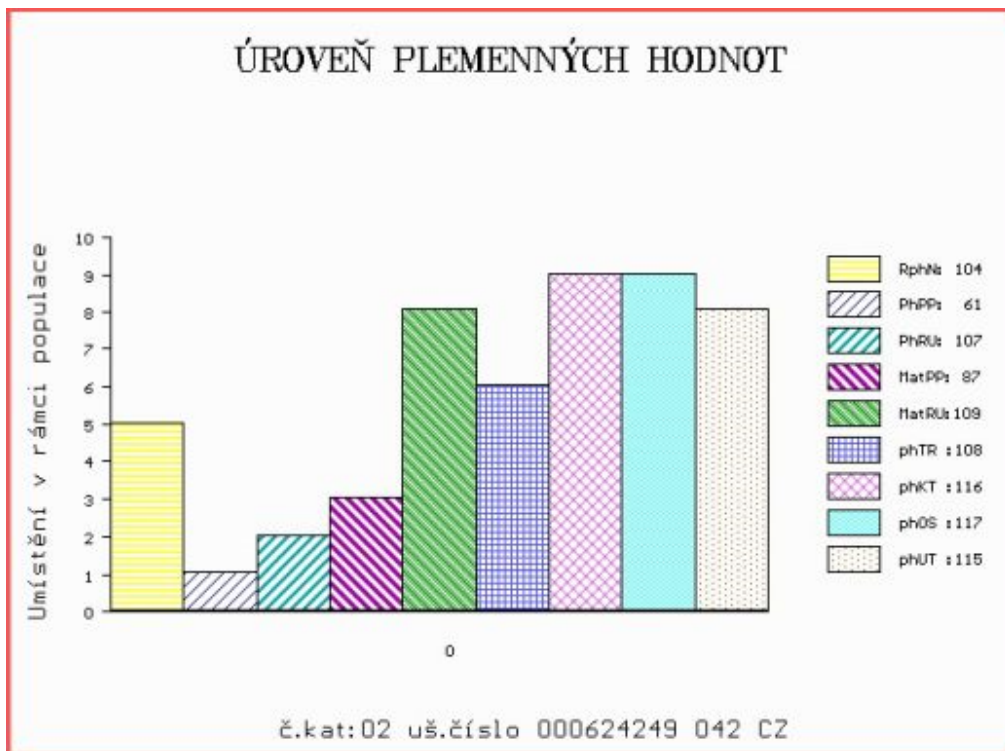

Číslo : 624253 042 CZ HARDY RED BREZE Číslo katalogu 3
 Dat.nar. : 11.03.2021 Plemeno : G100 Aberdeen Angus
 Chovatel : BREZE a.s., Výsluní
 Majitel : BREZE a.s., Výsluní

**OTL
znaky**

Rohy	Ataxie	Q204X	F94L	Nt821	C313Y
-	-	-	-	WT/WT	-

OOO ZAA 695 RED DMM BRYLOR THUMP 2T 1399230
 OO ZAA 807 TARIK RED ET 398000665397031
 MOO 240519 931 CZ RED 398000240519931

OTEC ZAI 391 BOBO RED ZE STVOLÍNEK 403000590842051

OMO PAA 017 TOMAHAWK RED TEGRO 133000690920061
 MO 175588 951 CZ 403000175588951
 MMO 147138 951 CZ RED 403000147138951

OOM ZAA 572 RED RIIS STRYKER 394 ET 85569-00394
 OM ZAA 747 SATAN RED Z PĚČÍNA 268000640955031
 MOM 251471 931 CZ PAOLA RED Z PĚČÍNA 268000251471931

MA 197296 941 CZ /3 ot CIGY RED ZL 350000197296941

OMM ZAA 633 BAKKENS BENJAMIN RED 78030-00103
 MM 145344 941 CZ RED 350000145344941
 MMM 107552 510 CZ RED 119000107552510

Vl.užit:nar: 43 ** kg ve 120d: 197 kg 210d: 340 kg 365d: 582 kg / kříž: 137 cm
 Přírustek od narození: 1479 g / 97 šourek 35 cm
 Věk při ZV 413 dní aktuálně k 28.03.22 hmotnost: 608 kg výška v kříži: 137 cm

PLEMENNÉ HODNOTY

LINEARNÍ HODNOCENÍ

	pp	ru	pp	ru	TR	KT	OS	UT	Hmot	kříž	TR	KT	OS	UT	CE		
BÝK	PE	72	126	ME	89	91	121	125	125	126							
MATKA	PE	87	113	ME	131	85	105	103	104	104	804	148	27	20	16	6	69
OTEC	PE	72	132	ME	74	99	126	135	134	135	723	137	26	21	22	8	77

HODNOCEN: TR 8 / /10 KT / / OS / / UT Výsledek:

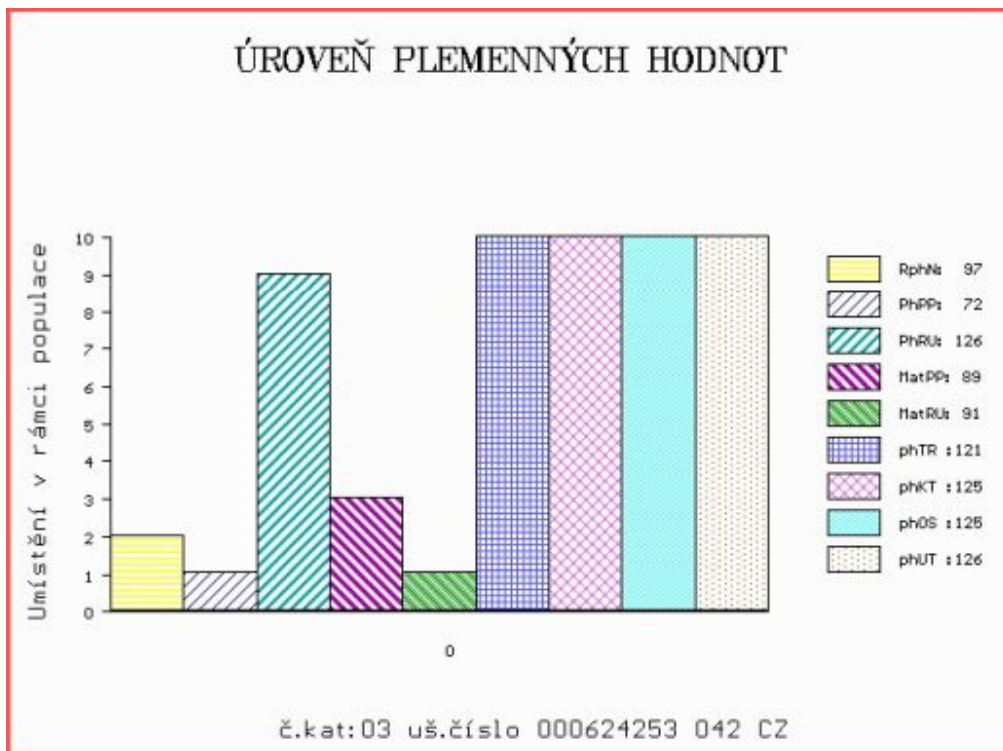

Číslo : **624256 042 CZ** **HASAN RED BREZE** Číslo katalogu 4
 Dat.nar. : 12.03.2021 Plemeno : G100 Aberdeen Angus
 Chovatel : BREZE a.s., Výsluní
 Majitel : BREZE a.s., Výsluní

**OTL
znaky**

Rohy	Ataxie	Q204X	F94L	Nt821	C313Y
-	-	-	-	WT/WT	-

OOO ZAA 695 RED DMM BRYLOR THUMP 2T 1399230
 OO ZAA 807 TARIK RED ET 398000665397031
 MOO 240519 931 CZ RED 398000240519931

OTEC ZAI 391 BOBO RED ZE STVOLÍNEK 403000590842051

OMO PAA 017 TOMAHAWK RED TEGRO 133000690920061
 MO 175588 951 CZ 403000175588951
 MMO 147138 951 CZ RED 403000147138951

OOM ZAA 757 SANDRO RED ET 398000665369031
 OM ZAI 141 ZÁMIŠ RED Z RADHOSTIC 398000834457031
 MOM 360319 931 CZ RED ET 398000360319931

MA 187998 942 CZ /3 ot RED 490000187998942

OMM ZAA 834 TANAKA RED ET 398000717336031
 MM 524413 931 CZ 398000524413931
 MMM 360324 931 CZ 398000360324931

Vl.užit:nar: **43 **** kg ve 120d: **207** kg 210d: **312** kg 365d: **560** kg / kříž: **134** cm
 Přírustek od narození: **1425 g / 87** šourek **31** cm
 Věk při ZV **412** dní aktuálně k 28.03.22 hmotnost: **586** kg výška v kříži: **134** cm

PLEMENNÉ HODNOTY

LINEARNÍ HODNOCENÍ

	pp	ru	pp	ru	TR	KT	OS	UT	Hmot	kříž	TR	KT	OS	UT	CE		
BÝK	PE	86	130	ME	87	97	120	119	118	120							
MATKA	PE	105	125	ME	112	98	110	110	109	110	870	148	27	21	21	8	77
OTEC	PE	72	132	ME	74	99	126	135	134	135	723	137	26	21	22	8	77

HODNOCEN: TR 7 / /10 KT / / OS / / UT Výsledek:

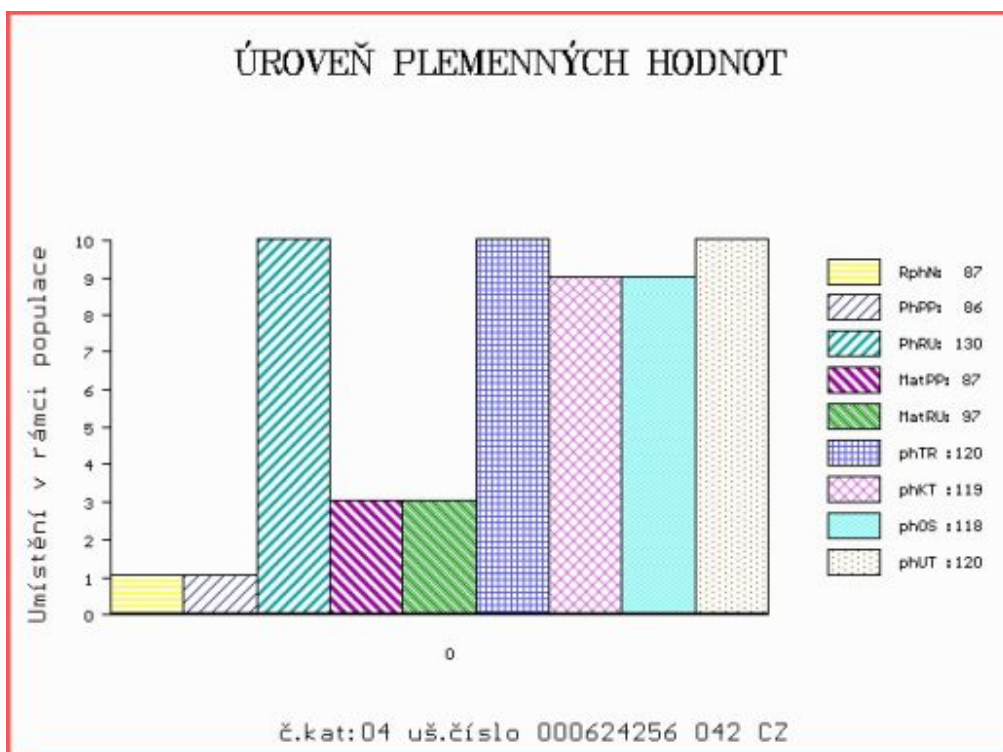

Číslo : 624274 042 CZ HARRY RED BREZE Číslo katalogu 5
 Dat.nar. : 24.03.2021 Plemeno : G100 Aberdeen Angus
 Chovatel : BREZE a.s., Výsluní
 Majitel : BREZE a.s., Výsluní

**OTL
znaky**

Rohy	Ataxie	Q204X	F94L	Nt821	C313Y
-	-	-	-	WT/WT	-

OOO ZAA 695 RED DMM BRYLOR THUMP 2T 1399230
 OO ZAA 807 TARIK RED ET 398000665397031
 MOO 240519 931 CZ RED 398000240519931

OTEC ZAI 391 BOBO RED ZE STVOLÍNEK 403000590842051

OMO PAA 017 TOMAHAWK RED TEGRO 133000690920061
 MO 175588 951 CZ 403000175588951
 MMO 147138 951 CZ RED 403000147138951

OOM ZAA 680 MEWIL PARVIS 216T 045000517587041
 OM PAA 222 UNKAS RED DY 407000541275041
 MOM 109302 941 CZ CECILKA DY 407000109302941

MA 187999 942 CZ /2 ot RED 490000187999942

OMM ZAA 747 SATAN RED Z PĚČÍNA 268000640955031
 MM 152787 941 CZ UVA RED ZL 350000152787941
 MMM 99400 952 CZ RED 119000099400952

Vl.užit:nar: 52 ** kg ve 120d: 203 kg 210d: 328 kg 365d: 595 kg / kříž: 135 cm
 Přírustek od narození: 1491 g / 97 šourek 35 cm
 Věk při ZV 400 dní aktuálně k 28.03.22 hmotnost: 602 kg výška v kříži: 135 cm

PLEMENNÉ HODNOTY

LINEARNÍ HODNOCENÍ

	pp	ru	pp	ru	TR	KT	OS	UT	Hmot	kříž	TR	KT	OS	UT	CE		
BÝK	PE	63	123	ME	83	106	118	127	127	127							
MATKA	PE	78	106	ME	76	117	93	95	96	95	700	137	13	15	17	5	50
OTEC	PE	72	132	ME	74	99	126	135	134	135	723	137	26	21	22	8	77

HODNOCEN: TR 8 / /10 KT / / OS / / UT Výsledek:

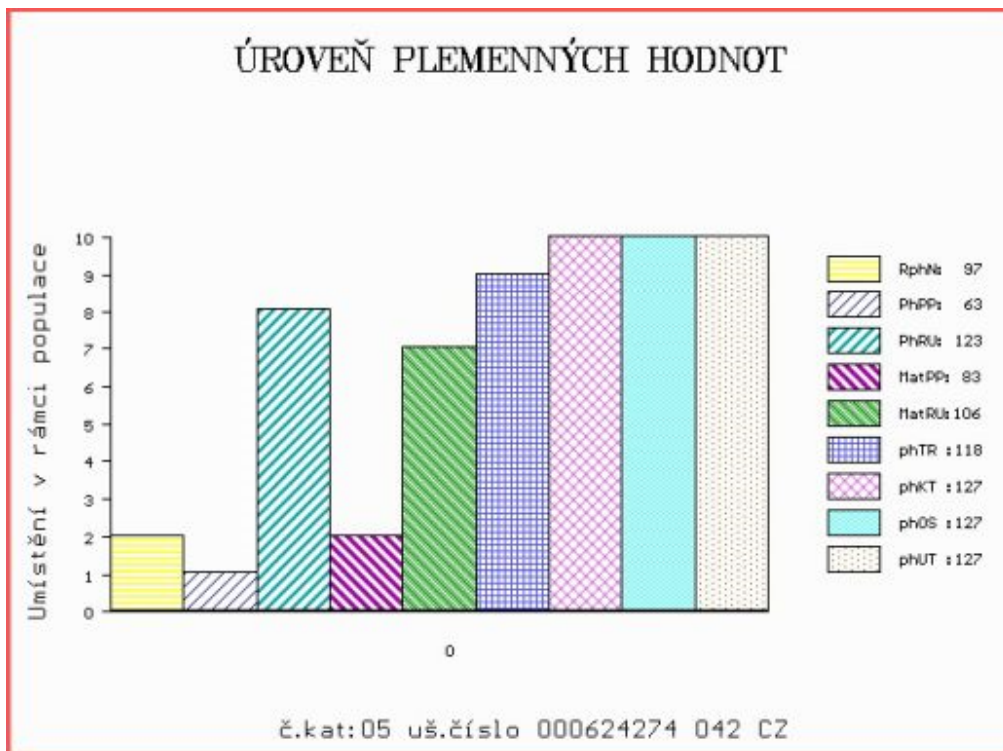

Číslo : 624278 042 CZ HUBERT RED BREZE Číslo katalogu 6
 Dat.nar. : 26.03.2021 Plemeno : G100 Aberdeen Angus
 Chovatel : BREZE a.s., Výsluní
 Majitel : BREZE a.s., Výsluní

**OTL
znaky**

Rohy	Ataxie	Q204X	F94L	Nt821	C313Y
-	-	-	-	WT/WT	-

OOO ZAA 791 SEKTA RED ET 398000665378031
 OO ZAI 039 VESTFÁL RED ZDB 035000789099031
 MOO 325286 931 CZ RED 035000325286931

OTEC ZAI 460 BORG RED Z JANOVIC 107000680744081

OMO ZAA 685 MONLINE RED HEANVENLY 937C 83848-00937
 MO 208758 981 CZ RED 107000208758981
 MMO 145741 981 CZ 107000145741981

OOM ZAA 572 RED RIIS STRYKER 394 ET 85569-00394
 OM ZAA 747 SATAN RED Z PĚČÍNA 268000640955031
 MOM 251471 931 CZ PAOLA RED Z PĚČÍNA 268000251471931

MA 187996 942 CZ /3 ot RED 490000187996942

OMM ZAA 633 BAKKENS BENJAMIN RED 78030-00103
 MM 145316 941 CZ TYNA RED ZL 350000145316941
 MMM 116803 941 CZ 350000116803941

Vl.užit:nar: 52 ** kg ve 120d: 203 kg 210d: 337 kg 365d: 585 kg / kříž: 139 cm
 Přírustek od narození: 1460 g / 107 šourek 31 cm
 Věk při ZV 398 dní aktuálně k 28.03.22 hmotnost: 588 kg výška v kříži: 139 cm

PLEMENNÉ HODNOTY

LINEARNÍ HODNOCENÍ

	pp	ru	pp	ru	TR	KT	OS	UT	Hmot	kříž	TR	KT	OS	UT	CE
BÝK PE	85	125	ME	114	97	127	123	119	122						
MATKA PE	108	107	ME	109	108	105	107	107	107	774	145	22	19	13	5 59
OTEC PE	83	120	ME	103	99	119	121	119	120	766	147	28	22	20	7 77

HODNOCEN: TR 10 / /10 KT / / OS / / UT Výsledek:

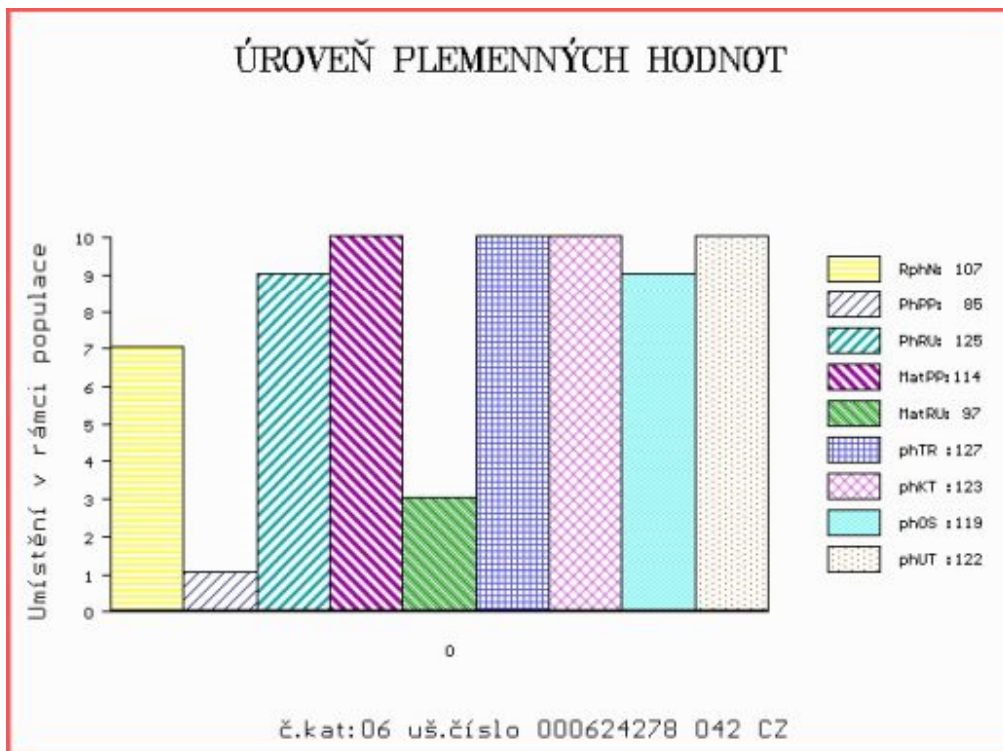

Číslo : **624287 042 CZ** **HEX RED BREZE** Číslo katalogu 7
 Dat.nar. : 30.03.2021 Plemeno : G100 Aberdeen Angus
 Chovatel : BREZE a.s., Výsluní
 Majitel : BREZE a.s., Výsluní

**OTL
znaky**

Rohy	Ataxie	Q204X	F94L	Nt821	C313Y
-	-	-	-	WT/WT	-

OOO ZAA 695 RED DMM BRYLOR THUMP 2T 1399230
 OO ZAA 807 TARIK RED ET 398000665397031
 MOO 240519 931 CZ RED 398000240519931

OTEC ZAI 391 BOBO RED ZE STVOLÍNEK 403000590842051

OMO PAA 017 TOMAHAWK RED TEGRO 133000690920061
 MO 175588 951 CZ 403000175588951
 MMO 147138 951 CZ RED 403000147138951

OOM ZAA 780 SUHARTO RED ZDB 035000665852031
 OM PAA 251 UNPROFOR RED ZDB 035000742114031
 MOM 282206 931 CZ RED 035000282206931

MA 194436 941 CZ /3 ot CAIME RED LIBNOVA 231000194436941

OMM ZAA 853 TIGER RED TEGRO 133000711704061
 MM 159066 941 CZ VITA RED Z LIBNOVA 231000159066941
 MMM 123434 941 CZ 231000123434941

Vl.užit:nar: **42 **** kg ve 120d: **224** kg 210d: **322** kg 365d: **551** kg / kříž: **137** cm
 Přírustek od narození: **1394 g / 94** šourek **35** cm
 Věk při ZV **394** dní aktuálně k 28.03.22 hmotnost: **548** kg výška v kříži: **137** cm

PLEMENNÉ HODNOTY

LINEARNÍ HODNOCENÍ

	pp	ru	pp	ru	TR	KT	OS	UT	Hmot	kříž	TR	KT	OS	UT	CE		
BÝK	PE	99	123	ME	73	101	119	120	117	119							
MATKA	PE	107	119	ME	100	103	110	107	106	107	756	148	24	15	12	4	55
OTEC	PE	72	132	ME	74	99	126	135	134	135	723	137	26	21	22	8	77

HODNOCEN: TR 9 / / 9 KT / / OS / / UT Výsledek:

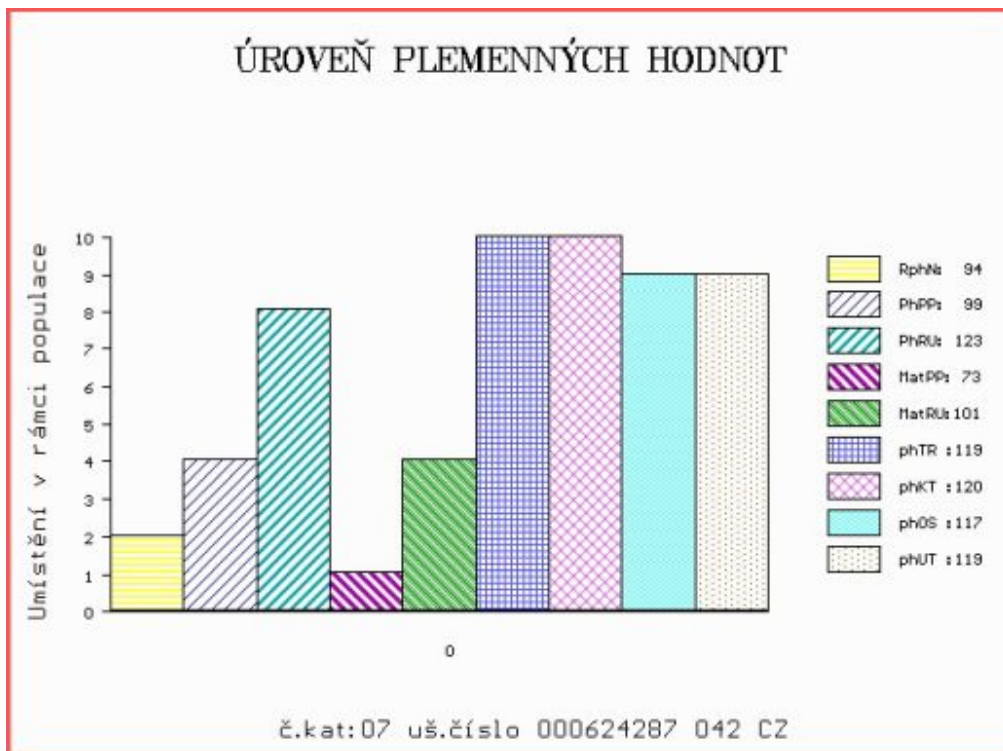

Číslo : **624288 042 CZ** **HAKI BREZE** Číslo katalogu 8
 Dat.nar. : 30.03.2021 Plemeno : G100 Aberdeen Angus
 Chovatel : BREZE a.s., Výsluní
 Majitel : BREZE a.s., Výsluní

**OTL
znaky**

Rohy	Ataxie	Q204X	F94L	Nt821	C313Y
-	-	-	-	WT/WT	-

OOO ZAA 791 SEKTA RED ET 398000665378031
 OO ZAI 039 VESTFÁL RED ZDB 035000789099031
 MOO 325286 931 CZ RED 035000325286931

OTEC ZAI 460 BORG RED Z JANOVIC 107000680744081

OMO ZAA 685 MONLINE RED HEANVENLY 937C 83848-00937
 MO 208758 981 CZ RED 107000208758981
 MMO 145741 981 CZ 107000145741981

OOM ZAA 693 RED BAR 5 AR MAXIMUM 2406S 1369251
 OM PAA 505 ZÁTOPEK RED Z RADHOSTIC 398000834441031
 MOM 240519 931 CZ RED 398000240519931

MA 188006 942 CZ /3 ot 490000188006942

OMM ZAA 702 ROSS RED ET 398000624476031
 MM 360359 931 CZ 398000360359931
 MMM 320752 931 CZ ET 398000320752931

Vl.užit:nar: **46 **** kg ve 120d: **193** kg 210d: **342** kg 365d: **553** kg / kříž: **137** cm
 Přírustek od narození: **1388 g / 100** šourek **35** cm
 Věk při ZV **394** dní aktuálně k 28.03.22 hmotnost: **550** kg výška v kříži: **137** cm

PLEMENNÉ HODNOTY

LINEARNÍ HODNOCENÍ

	pp	ru	pp	ru	TR	KT	OS	UT	Hmot	kříž	TR	KT	OS	UT	CE		
BÝK	PE	101	111	ME	100	111	116	121	121	119							
MATKA	PE	111	103	ME	94	122	102	115	119	114	656	137	8	14	10	3	35
OTEC	PE	83	120	ME	103	99	119	121	119	120	766	147	28	22	20	7	77

HODNOCEN: TR 9 / / 9 KT / / OS / / UT Výsledek:

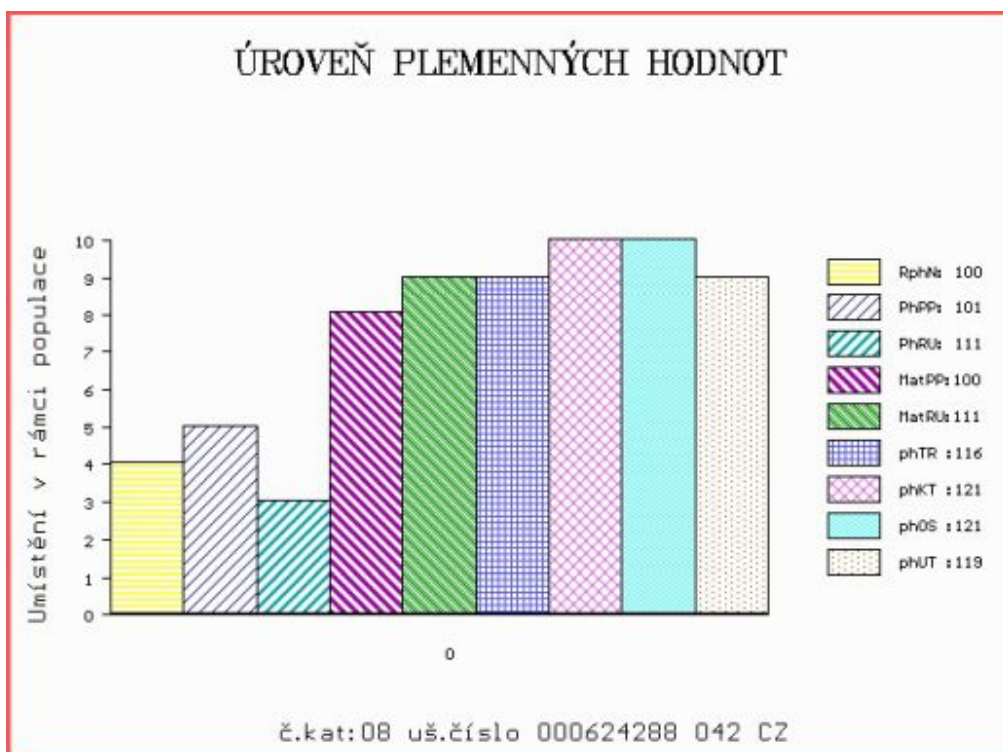

Číslo : 624291 042 CZ HUGO BREZE Číslo katalogu 9
 Dat.nar. : 31.03.2021 Plemeno : G100 Aberdeen Angus
 Chovatel : BREZE a.s., Výsluní
 Majitel : BREZE a.s., Výsluní

**OTL
znaky**

Rohy	Ataxie	Q204X	F94L	Nt821	C313Y
-	-	-	-	WT/WT	-

OOO 275 824 BOSULLOW BLACKMARK E151 383807400151
 OO ZAA 933 BOSULLOW ELMARK G209 383807600209
 MOO 383807100085 UK BOSULLOW ERICA C085 383807100085

OTEC ZAI 556 CALIF PAVAS 087000832962032

OMO ZAA 533 MATOUŠ Z RANČIC 23P 326000046312031
 MO 294274 932 CZ TOPKA PAVAS 087000294274932
 MMO 9808 932 CZ 087000009808932

OOM ZAA 613 IDVIES EURIS B112 540244500112
 OM ZAA 808 TUSCON 205000623621053
 MOM 1602 953 CZ KAČKA Z TELECÍ 205000001602953

MA 492195 932 CZ /3 ot CEDULE PAVAS 087000492195932

OMM ZAA 533 MATOUŠ Z RANČIC 23P 326000046312031
 MM 230514 932 CZ 087000230514932
 MMM 117498 306 CZ 087000117498306

Vl.užit:nar: 54 ** kg ve 120d: 200 kg 210d: 380 kg 365d: 584 kg / kříž: 141 cm
 Přírustek od narození: 1453 g / 96 šourek 32 cm
 Věk při ZV 393 dní aktuálně k 28.03.22 hmotnost: 580 kg výška v kříži: 141 cm

PLEMENNÉ HODNOTY

LINEARNÍ HODNOCENÍ

	pp	ru	pp	ru	TR	KT	OS	UT	Hmot	kříž	TR	KT	OS	UT	CE
BÝK PE	64	126	86	90	124	120	115	119							
MATKA PE	97	109	98	93	99	98	98	99	672	142	13	9	7	2	31
OTEC PE	79	126	77	90	122	127	123	124	694	137	25	21	19	7	72

HODNOCEN: TR 10 / /10 KT / / OS / / UT Výsledek:

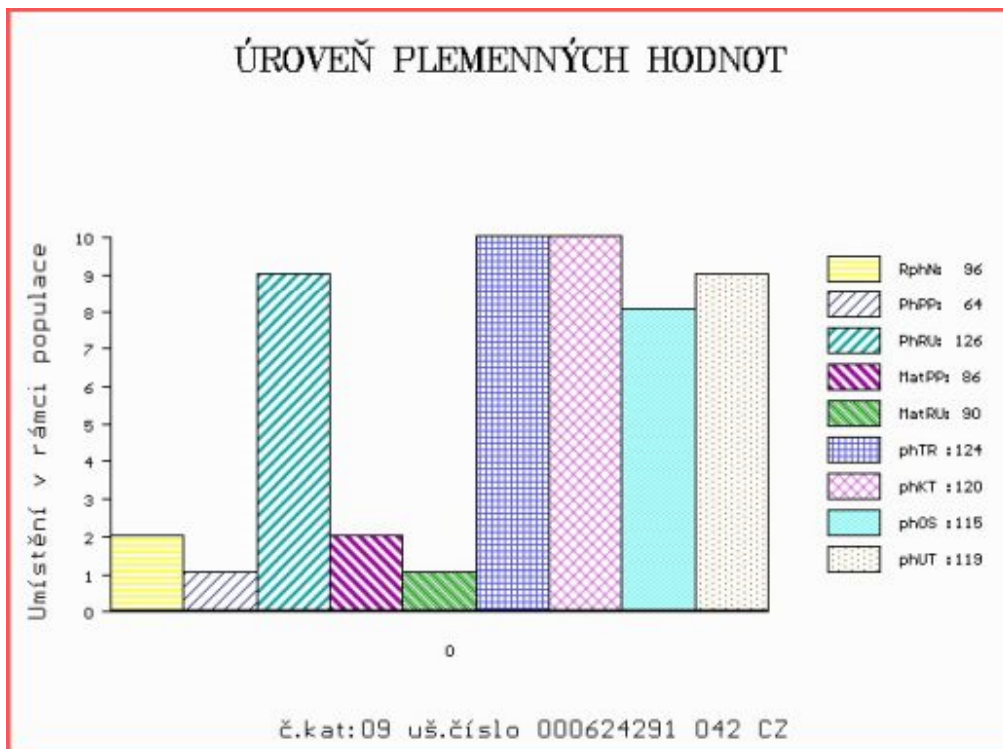

Býci vyřazení před základním výběrem

Číslo : **616651 042 CZ** HUNTER RED BREZE Číslo katalogu 10
 Dat.nar. : 23.02.2021 Plemeno : G100 Aberdeen Angus
 Chovatel : BREZE a.s., Výsluní
 Majitel : BREZE a.s., Výsluní

QTL znaky

Rohy	Ataxie	Q204X	F94L	Nt821	C313Y
-	-	-	-	WT/WT	-

OOO 262 687 RED NORTHLINE ROB ROY 122K 1035334
 OO ZAA 695 RED DMM BRYLOR THUMP 2T 1399230
 MOO 903849 CA RED STEN ESSENCE 42G 903849

OTEC ZAI 031 VRAY RED Z RADHOSTIC ET 398000795553031

OMO 270 931 RED BJR MAKE MY DAY 981 411482
 MO 360317 931 CZ RED ET 398000360317931
 MMO 1014973 CA RED BRYLOR CHARITY 67K 1014973

OOM ZAA 679 PÁJA RED ET 398000542301031
 OM ZAA 853 TIGER RED TEGRO 133000711704061
 MOM 272515 961 CZ ORNELA RED TEGRO 133000272515961

MA 194427 941 CZ /3 ot CALIFORNIE RED Z LIBNOVA 231000194427941

OMM ZAA 758 STRAKA RED Z PĚČÍNA 268000640967031
 MM 153786 941 CZ ULATKA RED Z LIBNOVA 231000153786941
 MMM 134250 941 CZ RED 231000134250941

Vl.užit:nar: 46 ** kg ve 120d: 210 kg 210d: 329 kg 365d: 491 kg / kříž: 0 cm
 Přírustek od narození: 1332 g / 103 šourek 35 cm
 Věk při ZV 429 dní aktuálně k 28.03.22 hmotnost: 576 kg výška v kříži: 137 cm

		PLEMENNÉ HODNOTY								LINEARNÍ HODNOCENÍ							
		pp	ru	pp	ru	TR	KT	OS	UT	Hmot	kříž	TR	KT	OS	UT	CE	
BÝK	PE	100	114	ME	88	109	106	108	106	107							
MÁTKA	PE	108	106	ME	103	98	96	87	84	86	842	149	27	18	21	7 73	
OTEC	PE	102	117	ME	66	122	113	119	119	119	682	136	25	21	21	8 75	

HODNOCEN: TR 8 / / 9 KT / / OS / / UT Výsledek: před ZV-hm.365d

ÚROVEŇ PLEMENNÝCH HODNOT

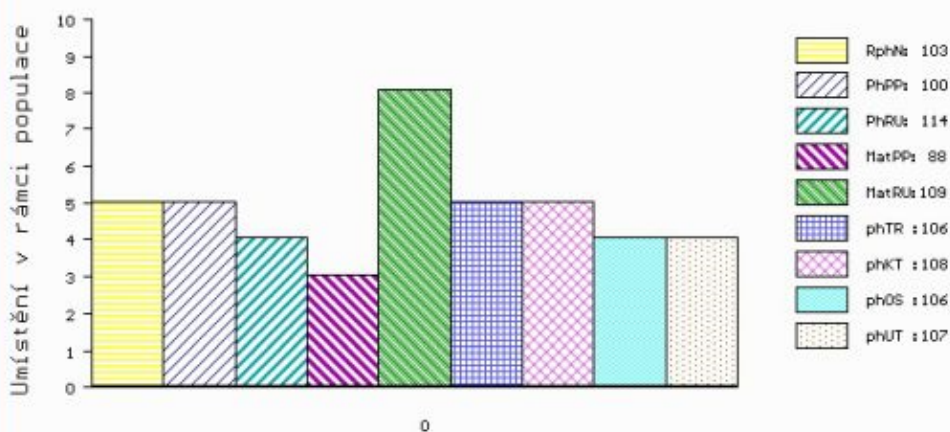

č.kat:10 uš.číslo 000616651 042 CZ

Číslo : **624254 042 CZ** **HANK BREZE** Číslo katalogu 11
 Dat.nar. : 11.03.2021 Plemeno : G100 Aberdeen Angus
 Chovatel : BREZE a.s., Výsluní
 Majitel : BREZE a.s., Výsluní

**OTL
znaky**

Rohy	Ataxie	Q204X	F94L	Nt821	C313Y
-	-	-	-	WT/WT	-

OOO ZAA 572 RED RIIS STRYKER 394 ET 85569-00394
 OO ZAA 747 SATAN RED Z PĚČÍNA 268000640955031
 MOO 251471 931 CZ PAOLA RED Z PĚČÍNA 268000251471931

OTEC APA 046 CARL RED BREZE 490000582058042

OMO AAP 539 RED BALOO VORNAGEL 0891779858
 MO 130054 941 CZ REVA RED ZL 350000130054941
 MMO 107552 510 CZ RED 119000107552510

OOM AAP 573 MEWIL MONTY RED 045000049568031
 OM ZAA 858 TBILISI J.E. 089000697984031
 MOM 141446 203 CZ LAMA J.E. 089000141446203

MA 502975 932 CZ /3 ot CLAUDIE Z KVASLIC 391000502975932

OMM AAP 811 MEWIL PERVITIN 58T 045000579656031
 MM 333991 932 CZ 391000333991932
 MMM 197291 932 CZ PÁVICE Z KVASLIC 391000197291932

Vl.užit:nar: **43 **** kg ve 120d: **198 kg** 210d: **306 kg** 365d: **490 kg** / kříž: **133 cm**
 Přírustek od narození: **1223 g / 99** šourek **36 cm**
 Věk při ZV **413** dní aktuálně k 28.03.22 hmotnost: **510 kg** výška v kříži: **133 cm**

PLEMENNÉ HODNOTY

LINEARNÍ HODNOCENÍ

	pp	ru	pp	ru	TR	KT	OS	UT	Hmot	kříž	TR	KT	OS	UT	CE		
BÝK	PE	114	118	ME	108	91	110	107	107	106							
MATKA	PE	89	125	ME	90	89	113	103	100	103	728	145	20	17	15	5	57
OTEC	PE	121	114	ME	119	92	115	116	117	114	591	138	26	18	16	5	65

HODNOCEN: TR 6 / / 7 KT / / OS / / UT Výsledek: **před ZV-hm.365d**

ÚROVEŇ PLEMENNÝCH HODNOT

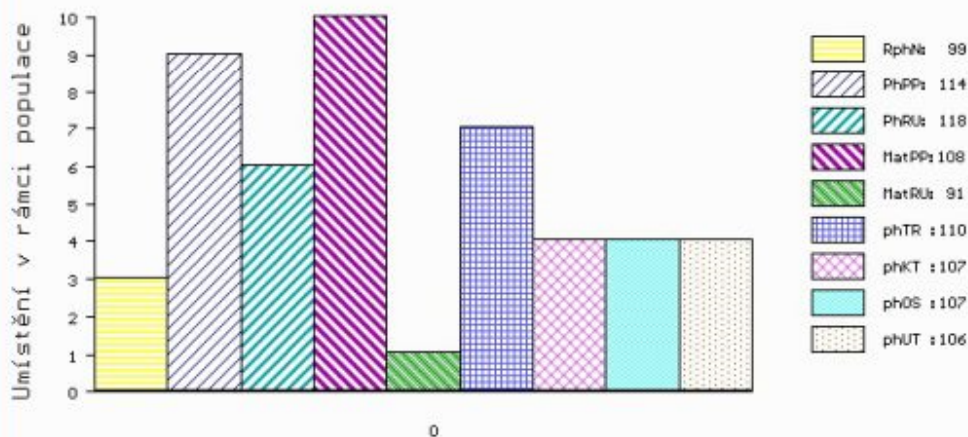

č.kat:11 uš.číslo 000624254 042 CZ