

KATALOG ZÁKLADNÍHO VÝBĚRU

dne 29.4.2022

OPB Janovice u Rýmařova

začátek 9,00 hod.

Č. k.	Číslo býčka	OTEC st.reg.	DATUM NAROZENÍ	PLEM.	PŘÍRUSTEK (g) test RPH	živ.RPH	CH O V A T E L
1	751073	081 CZ ISI 409	01.01.21	S100	1375 102	1373 99	Hořák Jan, SHR, Janovice u R.
2	751092	081 CZ BJ 185	14.01.21	S100	1591 108	1460 130	Hořák Jan, SHR, Janovice u R.
3	751099	081 CZ ZMS 844	19.01.21	S100	1450 104	1456 106	Hořák Jan, SHR, Janovice u R.
4	751103	081 CZ ISI 409	24.01.21	S100	1533 103	1518 105	Hořák Jan, SHR, Janovice u R.
5	751105	081 CZ ISI 277	26.01.21	S100	1625 99	1499 101	Hořák Jan, SHR, Janovice u R.
6	751109	081 CZ ISI 277	30.01.21	S100	2000 105	1742 109	Hořák Jan, SHR, Janovice u R.
7	751112	081 CZ ISI 409	02.02.21	S100	1816 103	1505 103	Hořák Jan, SHR, Janovice u R.
8	630758	041 CZ ISI 297	06.02.21	S100	2125 104	1549 106	Vojenské lesy a statky ČR, s.p,
9	751119	081 CZ ISI 409	06.02.21	S100	1558 102	1563 102	Hořák Jan, SHR, Janovice u R.
10	751134	081 CZ ISI 277	14.02.21	S100	1508 99	1401 96	Hořák Jan, SHR, Janovice u R.
11	751140	081 CZ ISI 409	19.02.21	S100	1716 103	1546 100	Hořák Jan, SHR, Janovice u R.
12	634096	041 CZ ZMS 762	24.03.21	S100	1975 102	1609 101	Vojenské lesy a statky ČR, s.p,
13	751090	081 CZ ICH 178	13.01.21	T100	1191 105	1337 99	Hořák Jan, SHR, Janovice u R.
14	751098	081 CZ ZIT 699	19.01.21	T100	1933 111	1712 101	Hořák Jan, SHR, Janovice u R.
15	751124	081 CZ ITI 045	09.02.21	T100	1725 96	1487 100	Hořák Jan, SHR, Janovice u R.
16	751125	081 CZ ICH 099	10.02.21	T100	1700 98	1395 102	Hořák Jan, SHR, Janovice u R.
17	751132	081 CZ ICH 099	13.02.21	T100	1766 105	1598 103	Hořák Jan, SHR, Janovice u R.
18	751135	081 CZ ICH 099	14.02.21	T100	1591 104	1371 101	Hořák Jan, SHR, Janovice u R.
19	751138	081 CZ ICH 099	16.02.21	T100	1558 103	1388 98	Hořák Jan, SHR, Janovice u R.
20	751141	081 CZ ICH 099	21.02.21	T100	1750 104	1486 101	Hořák Jan, SHR, Janovice u R.
21	751151	081 CZ ICH 099	16.03.21	T100	1816 103	1553 97	Hořák Jan, SHR, Janovice u R.
22	751082	081 CZ ZAI 626	09.01.21	G100	1516 106	1339 110	Hořák Jan, SHR, Janovice u R.
23	751088	081 CZ ZAI 626	12.01.21	G100	1666 112	1407 116	Hořák Jan, SHR, Janovice u R.
24	751095	081 CZ ZAI 785	15.01.21	G100	1808 105	1378 108	Hořák Jan, SHR, Janovice u R.
25	751111	081 CZ ZAI 626	31.01.21	G100	1941 105	1426 106	Hořák Jan, SHR, Janovice u R.
26	751117	081 CZ ZAI 736	06.02.21	G100	1875 95	1507 99	Hořák Jan, SHR, Janovice u R.
27	751118	081 CZ ZAI 736	06.02.21	G100	1416 99	1386 104	Hořák Jan, SHR, Janovice u R.
28	751136	081 CZ ZAI 626	15.02.21	G100	2041 109	1543 108	Hořák Jan, SHR, Janovice u R.
29	751146	081 CZ ZAI 736	06.03.21	G100	1875 95	1484 97	Hořák Jan, SHR, Janovice u R.
30	751150	081 CZ ZAI 736	14.03.21	G100	1600 103	1444 108	Hořák Jan, SHR, Janovice u R.
31	751086	081 CZ HRP 736	10.01.21	U100	1391 98	1410 98	Hořák Jan, SHR, Janovice u R.
32	779793	081 CZ HRF 537	12.01.21	U100	1775 98	1423 93	Kolářová Markéta, Albrechtice u R.
33	779796	081 CZ HRF 479	22.01.21	U100	1675 97	1288 92	Kolářová Markéta, Albrechtice u R.
34	751137	081 CZ HRF 523	15.02.21	U100	1541 94	1424 88	Hořák Jan, SHR, Janovice u R.

Býci vyřazení před základním výběrem

Č. k.	Číslo býčka	OTEC st.reg.	Datum narození	Body Plem. VT HM	CHOVATEL	Důvod vyřazení
35	751147	081 CZ ISI 409	10.03.21	S100 4 3	Hořák Jan, SHR, Janovice u R.	před ZV-hm.ZV

Plemenné hodnoty uvedené v katalogu jsou spočítány k 31.3.2022



Termíny základních výběrů a dražeb v roce 2022

II. turnus - Býci narození 1.1.2021 - 31.3.2021 na OPB a OCH

Den	Datum	Začátek *	OPB , chovatel	Ks	Plemena	Dražba
Pondělí	18.04.2022	9,00	SVÁTEK			
Úterý	19.04.2022	8,00	Krejcar David, Těšínov	4	SA	x
		9,00	OPB Horní Dubňany	57	CH	hodinu po skončení ZV
		9,00	Talafous Jaroslav, Krč	3	MS	x
		9,00	Birovash Pavlo, Horní Cerekev	1	AA	x
		10,00	TEGRO s.r.o., Těšenov	5	AA	x
		10,00	Samohejlová Andrea, Malešice	2	MS	x
		11,00	Kotalík Milan, Semice	5	LI	x
			Kotalíková Dana, Semice	1	LI	x
		13,00	Duchoň Jakub, Kožlí	2	PP	x
	16,00	Hatlák V.ing., Meziboří	7	CH	x	
Středa	20.04.2022	8,00	Žížala Josef ml., Úročnice	1	MS	x
		8,30	Sklář Miroslav, Brloh	3	AA	x
		9,00	OPB Horní Dubňany	42	MS	hodinu po skončení ZV
		9,00	ZD Brloh	20	AA	x
		9,00	Šumavský angus spol.s r.o.Soběsuky	14	AA	x
		9,00	Štěpánek Jiří, Záhornice	1	LI	x
		10,00	Bouda Petr ing., Voděrádky	7	CH	x
		10,00	Farma Pojedy s.r.o, Pojedy	5	LI,UU,PP	x
		12,00	Kubata Zdeněk, Vrábče	5	AA	x
		13,00	Zobal Vlastimil ml., Bor u Březnice	2	CH	x
		13,30	Šebelka Milan, SZ, Rančice	5	AA	x
	Šebelka Štěpán, Ing. Rančice	3	AA	x		
Čtvrtek	21.04.2022	9,00	OPB Benešov	43	CH,LI,BA	hodinu po skončení ZV
Pátek	22.04.2022	9,00	OPB Todně - Březí	15	LI,UU	hodinu po skončení ZV
		9,00	Jarošová Zdeňka, Rosička	2	PI	x
		9,00	Kaleta Marián, Třinec	3	MS	x
		10,00	Niemiec Czeslaw, Dolní Žukov	10	LI	x
		11,00	Křibalová Marie, Černá	1	MS	x
		11,00	Jalowiczorz Roman, Český Těšín	1	MS	x
		12,00	Státek Branná spol.s r.o.	3	LI	x
		12,00	Veterinární univerzita Brno	8	LI	x
		12,30	Polák Jiří, Dolní Libochovná	1	MS	x
		13,00	Poláková Zdeňka, Dolní Libochovná	3	MS	x
		13,00	K+K Břilice	1	CH	x
		13,00	Tájek Jaroslav, Zvíkov	7	CH,LI	x
		14,00	ZD Pozovice	2	CH	x
	14,00	Klusáček Stanislav, Suchdol nad Lužnicí	5	LI	x	
Sobota	23.04.2022	9,00	x	0	x	x
Neděle	24.04.2022	9,00	x	0	x	x
Pondělí	25.04.2022	8,00	ZD Podlesí Ročov	5	HE,MS	x
		9,00	OPB Horní Dubňany	35	AA,HE	hodinu po skončení ZV
		9,00	Šuranský Jaroslav, Otín, Planá u M.L.	6	CH	x
		10,00	Hodboď Gustav, Libštát	1	GS	x
		10,00	Zemědělská společnost Blšany	6	MS	x
		11,00	GASFARM s.r.o., Pelhřimov	1	GS	x
		12,30	Pěnkavová Jana, Hranice u Aše	2	BA	x
		14,00	Lukáš Miloslav, Toužetín	4	UU	x

Den	Datum	Začátek *	OPB , chovatel	Ks	Plemena	Dražba
Úterý	26.04.2022	9,00	OPB Benešov	34	MS,PI	hodinu po skončení ZV
		9,00	Družstvo vlastníků Libeň - Vtelno	6	CH	x
		9,00	Skalický J.,Libnov	18	AA	x
		10,00	Týma Oldřich,Ing.,Dolní Němčice	4	AA	x
		11,00	Habr František ml.,SZ,Báňovice	9	MS	x
		11,30	Stebelský Michal,Rynoltice	2	AA	x
		13,00	ZEA - PROBIO, s.r.o., Žernov	3	CH	x
		13,00	Chlupáčková Hana,Ing.,Ležnice	5	MS	x
		14,00	Farma EGERT (ING) s.r.o.,Lásenice	6	AA	x
		16,00	Šilhanová Marie,Nová Ves	3	MS	x
Středa	27.04.2022	8,00	Daňhel Miroslav, s.r.o.	3	MS	x
		9,00	OPB Osík	58	CH	hodinu po skončení ZV
		9,00	Sumega Petr, Heřmanice u Oder	2	MS	x
		9,00	Angusfarma Mýto,Milan Šusta	4	AA	x
			Šusta Michal, Mýto	4	AA	x
		10,00	Bystrianská Jana,Melč	4	LI	x
		10,00	Černěveský Háj s.r.o.	1	LI	x
		11,00	ZOD "BLATA" Sedlec	1	MS	x
		11,00	Opekar Jan,Chodeč	2	AA	x
		12,00	Placanda Jakub,Křenovice	4	MS	x
		13,00	Lepša Vladimír,Pěčín	8	AA,LI	x
Čtvrtek	28.04.2022	9,00	OPB H.Jadruž	14	CH,MS	hodinu po skončení ZV
		9,00	P.F.B Transport s.r.o, Heřmaneč	2	HE	
		9,00	Farma Doupov, s.r.o., Mašťov	2	AA	x
		11,00	OPB Kundratice	42	CH,MS,AA,LI,PP	hodinu po skončení ZV
		11,00	BREZE a.s., Výsluní	11	AA	x
		11,00	Šašek Vladimír, Rantířov	15	AA	
		15,00	Loos Adolf,Hora Svaté Kateřiny	6	LI	x
Pátek	29.04.2022	9,00	OPB Janovice	35	MS,AA,CH,HE	hodinu po skončení ZV
		11,00	Denk Jaroslav, Hodousice	14	AA,LI	x
		14,00	Šeda J.,Helvíkovice	5	LI	x
		16,00	VETLABFARM s.r.o.Jakubovice	8	AA	x
Sobota	30.04.2022	x	x	0	x	x
Neděle	01.05.2022	x	x	0	x	x
Pondělí	02.05.2022	9,00	OPB Cunkov	45	LI	hodinu po skončení ZV
		14,00	Farma Karel Dvořák s.r.o.	4	LI	x
		15,00	Zítek Jaroslav,Pechova Lhota	4	AA	x
Úterý	03.05.2022	9,00	OPB Cunkov	40	AA	hodinu po skončení ZV
		9,00	Seidl Jaroslav, Ptenín	2	AA	x
		9,00	Reinold Manfred, Stará Červená Voda	3	MS	x
		10,00	Nátr Daniel, Černá Voda	1	MS	x
		10,30	Nátr Jiří, Černá Voda	3	CH	x
		10,30	Nováková Hana,Sirá	1	MS	x
		11,30	Novák Petr, Sirá	3	CH	x
		15,00	Zigáček Ladislav Ing.,Ústrašice	1	BM	x
Středa	04.05.2022	9,00	OPB Cunkov	38	MS,CH,PP,UU,BA,SA,PI,GS,BM	hodinu po skončení ZV
Čtvrtek	05.05.2022	9,00	OPB Osík	43	LI,BA,PP	hodinu po skončení ZV

Den	Datum	Začátek *	OPB , chovatel	Ks	Plemena	Dražba
Pátek	06.05.2022	9,00	Sochor Radovan Ing.,st, Železný Újezd	2	AA	x
		9,00	Měcholupská zemědělská a.s.	8	MS,CH	x
		10,00	Karsit Agro,a.s.Dubenec	4	CH	x
		11,00	Nejdl Martin,Zbyslav	5	AA	x
		13,00	Ouředník Karel, Kolínek	4	LI	x
		13,00	Bio Zdoňov s.r.o.	4	MS	x
Sobota	07.05.2022	9,00	farma Pěčín	18	svod býků AA	počet býků bude upřesněn
Neděle	08.05.2022	x	x	0	x	x
Pondělí	09.05.2022	8,00	Kraml Eduard,Stachy	3	SA	x
		10,00	Sluka Josef ml.,Hodějov	3	HE	x
		11,00	Pecka Vladimír,Liběčice	2	MS	x
		12,00	AGRO Jinín,a.s.	2	LI	x
		13,00	Valenta Petr,Budyně	6	MS	x
		15,00	Novotný Milan,Mezihoří	3	PP	x
Úterý	10.05.2022	9,00	Nečtinská zemědělská a.s.	48	LI	x
		11,00	Stříbrný Petr, Nečtiny	5	LI	x
Středa	11.05.2022	8,00	Kubal Petr,Podmokly	5	MS	x
		9,00	Kubal Radek, Albrechtice	8	LI	x
		11,00	Zelený Jiří,Drouhoveč	2	MS	x
		12,00	Trantírková Eva,Chlum	1	LI	x
Čtvrtek	12.05.2022	9,00	OPB Osík	31	MS,AA,HE	hodinu po skončení ZV
Pátek	13.05.2022	8,00	Kofroň Jan,Ing.,Radhostice	13	AA	x
		11,00	Hodina František,Ing.,Záblatí	5	MS,LI	x
		11,30	Hodina Jakub, Kratušín	1	MS	x
		12,00	Prima Energo s.r.o.	5	MS,LI	x
		13,00	Káňa Petr,Mlýnářovice	2	MS	x
Sobota	14.05.2022	x	x	0	x	x
Neděle	15.05.2022	x	x	0	x	x

* začátky ZV u chovatelů jsou orientační

1073



Vysvětlivky ke zkratkám ve jménech v katalogu :

ET	- býček narozen po embryotrasferu
RED	- zbarvení red angus
P,V	- bezrohý / volný roh (* - testováno testem DNA)
PP	- bezrohý – homozygot (stanoveno testem DNA)
R	- rohatý (* - testováno testem DNA)

Vysvětlivky ke QTL znakům v katalogu :

ATAxie G/G – čistý, A/G – přenašeč, A/A - zvíře nese dvě kopie mutované alely

Geny způsobující dvojí osvalení:

Q204X	+/+ - čistý, MH/+ - přenáší jednu alelu, MH/MH – dvě mutované alely (CH)
F94L	+/+ - čistý, F/+ - přenáší jednu alelu, F/F – dvě mutované alely (LI, CH)
NT821	WT/WT – čistý, WT/Del11 - přenáší 1 alelu, Del11/Del11- dvě mutované alely (AA)
C313Y	+/+ - čistý, MH/+ - přenáší jednu alelu, MH/MH – dvě mutované alely (GS)

Porodní hmotnost (nar) - u plemene AA,BA,HE,CH,MS,LI způsob zjišťování porodní hmotnosti v chovu * * * - váženo při narození
* * - odhadováno
* - nesledováno

Popisky grafu úrovně plemenných hodnot

Jednotlivé plemenné hodnoty jsou rozděleny do pásem na základě výpočtu kvantilu normálního rozložení, které udávají, jak si konkrétní jedinec stojí v porovnání s průměrem populace plemenných býčků odchovaných v období 2014 – 2019.

<i>pásma</i>	<i>Pozice býka v rámci populace</i>	<i>zkratka</i>	<i>Popis údaje v grafu</i>
10	býk patří hodnotou RPH do 10 % nejlepších býků v daném ukazateli	<i>RphT</i>	RPH pro přírůstek v testu
9	býk patří hodnotou RPH do 20 % nejlepších býků v daném ukazateli	<i>RphN</i>	RPH pro životní přírůstek
8	býk patří hodnotou RPH do 30 % nejlepších býků v daném ukazateli	<i>RpPP</i>	RPH pro přímý efekt porody
7	býk patří hodnotou RPH do 40 % nejlepších býků v daném ukazateli	<i>RpRU</i>	RPH pro přímý efekt růst
6	býk patří hodnotou RPH do 50 % nejlepších býků v daném ukazateli	<i>MatPP</i>	RPH pro maternální efekt porody
5	býk patří hodnotou RPH do průměru býků v daném ukazateli	<i>MatRU</i>	RPH pro maternální efekt růst
4	býk patří hodnotou RPH do 60 % nejlepších býků v daném ukazateli	<i>phTR</i>	RPH pro lineární hodnocení těl. rámec
3	býk patří hodnotou RPH do 70 % nejlepších býků v daném ukazateli	<i>phKT</i>	RPH pro lineární hodnocení kap. těla
2	býk patří hodnotou RPH do 80 % nejlepších býků v daném ukazateli	<i>phOS</i>	RPH pro lineární hodnocení osvalení
1	býk patří hodnotou RPH do 90 % nejlepších býků v daném ukazateli	<i>phUT</i>	RPH pro lineární hodnocení užit. typ

Hlavní selekční kritéria pro výběr do plemenitby na OPB a odchovu u chovatele

Hlavním selekčním kritériem bude pouze lineární hodnocení při základním výběru.

Důvody vyřazení před základním výběrem

- hodnocení tělesného rámce (1,2,3 body dle parametrů daného plemene)
- hodnocení bodů za hmotnost v 365 dnech (1,2,3 body dle parametrů daného plemene)
- nepředvedení býka k základnímu výběru na ohlávce nebo na vodící tyči
- na základě rozhodnutí majitele býka o jeho vyřazení
- zdravotní důvody (displazie varlat, apod.)

Důvody vyřazení při základním výběrem

- hodnocení délky těla (1,2,3 body dle parametrů daného plemene)
- hodnocení ukazatelů kapacity těla (1,2,3 body dle parametrů daného plemene)
- hodnocení ukazatelů osvalení (1,2,3 body dle parametrů daného plemene)
- hodnocení užitkového typu (1,2,3 body dle parametrů daného plemene)
- závažné vady exteriéru při základním výběru
- neodpovídající funkčnost končetin při základním výběru
- zdravotní důvody (displazie varlat, apod.)

Reklamační řád pro základní výběry býků

Majitel odchovávaného býčka má právo podat reklamaci proti rozhodnutí výběrové komise (ČSCHMS). Tato reklamační může mít písemnou nebo ústní formu. Předmětem reklamační může být pouze konečný výsledek výběru (vybrán, odročen, vyřazen), nikoliv nesouhlas s bodovým hodnocením daného býka. Po skončení základního výběru býků vyzve předseda výběrové komise, nebo příslušný inspektor k podání případných protestů (reklamací). Reklamační se podává písemně (emilem) nejpozději následující den po provedení výběru a to řediteli svazu, řediteli PK a členům výběrové komise (bonitérovi), která hodnocení provedla. Jménem majitele býka může jednat také zástupce odchovny plemenných býků (OPB). V případě neshody mezi verdiktem výběrové komise a majitelem býka je býk odročen a bude proveden nový základní výběr. Provedení nového základního výběru je podmíněno složením kauce 5000 Kč za každého reklamovaného býka. Kauce se skládá na účet ČSCHMS nejpozději do 10-ti kalendářních dnů ode dne provedení základního výběru. V případě, že nebudou peníze připsány na účet v daném termínu, platí původní verdikt výběrové komise a reklamační se dále neřeší. Nový základní výběr se uskuteční do 30-ti dnů od sporného výběru na místě, kde byla podána reklamační, pokud se obě strany nedohodnou jinak. Většinové složení komise nesmí být totožné se složením komise, která vynesla sporný verdikt. O složení nové komise rozhoduje Rada PK daného plemene po dohodě s ČSCHMS. O závěru nového základního výběru je sepsán nový výběrový protokol. Proti tomuto rozhodnutí se již nelze dále odvolat. V případě, že je potvrzeno původní rozhodnutí výběrové komise, propadá kauce ve prospěch ČSCHMS, v opačném případě se vrací majiteli býka do 10-ti kalendářních dnů od provedení nového základního výběru. Náklady spojené s novým základním výběrem (zejména cestovné členů výběrové komise, případně oprávněné nároky spojené s odměnou za odvedenou práci) nese strana, která při svém rozhodnutí či jednání nebyla v právu. Tyto náklady jsou zúčtovány na základě vystavené faktury zaslané druhé straně nejpozději do 14 dnů od provedení opakovaného základního výběru. V každém případě se o reklamační vede písemný zápis. Rozhodnutí výběrové komise se váže ke konkrétnímu zvířeti v konkrétním čase a není možno se na něj odvolávat v případných následných sporech.

Schváleno výborem ČSCHMS dne 21.3.2006 v Hradištku pod Medníkem, změny schváleny 24.7.2019 Grémiem předsedů rad plemenných knih v Hradištku pod Medníkem. Vstupuje v platnost dnem schválení.



<u>Sekretariát:</u> ČSCHMS Praha Těšnov 17 11705 Praha 1 Mobil : +420 724 007 860 Telefon : +420 221 812 865 E-mail : info@cschms.cz	<u>Ředitel PK</u> Kopecký Jan Osík 201 569 67 Osík u Litomyšle Mobil : +420 724 007 862 Telefon : +420 461 612 809 E-mail : kopecky@cschms.cz	<u>Adresa PK</u> Honová Nina Osvoboditelů 35/9 410 02 Lovosice Mobil : +420 724 073 641 E-mail : honova@cschms.cz
--	--	--

Číslo : 751073 081 CZ HUGO Z JANOVIC PP Číslo katalogu 1
 Dat.nar. : 01.01.2021 Plemeno : S100 Masný simentál
 Chovatel : Hořák Jan,SHR,Janovice u R.
 Majitel : Hořák Jan,SHR,Janovice u R.

**OTL
znaky**

Rohy	Ataxie	Q204X	F94L	Nt821	C313Y
PP	-	-	-	-	-

OOO 291 582 BW ITARIUS P 08.925 70801
 OO 291 287 BW INGO V 08.928 01819
 MOO 892337869 DE BW SABRINA P 08.923 37869

Otec ISI 409 BW IMAN PP 08.935 30263

OMO 288 370 BW ROSEVELT P 08.928 01805
 MO 893406892 DE BW LEA P 08.934 06892
 MMO 892766537 DE BW LENA P 08.927 66537

OOM ZSI 715 HESTEHAVEN DADDI P 107267-00098
 OM ZSI 990 VENDELÍN Z NOVÉ VODY V 429000623034071
 MOM 168019 972 CZ SIMONA AGRO P* 060000168019972

MA 296071 981 CZ /3 ot P 107000296071981

OMM ZSI 270 LUCKY P 232761113210
 MM 192475 981 CZ P 107000192475981
 MMM 98795 981 CZ P 107000098795981

Vl.užit:nar: 46 *** kg ve 120d: 204 kg 210d: 325 kg 365d: 557 kg / kříž: 137 cm
 Přírustek v testu : 1375 g / 102 přírustek od narození: 1373 g / 99 šourek 39 cm
 Věk při ZV 483 dní aktuálně k 25.03.22 hmotnost: 661 kg výška v kříži: 142 cm

PLEMENNÉ HODNOTY

LINEARNÍ HODNOCENÍ

	pp	ru	pp	ru	TR	KT	OS	UT	Hmot	kříž	TR	KT	OS	UT	CE
BÝK PE	109	118	ME	103	86	100	98	97	97						
MATKA PE	99	120	ME	103	97	102	100	99	99	852	149	24	22	21	7 74
Otec PE	111	116	ME	98	78	96	100	101	99	763	143	24	22	21	7 74

HODNOCEN: TR 7 / / 8 KT / / OS / / UT Výsledek:

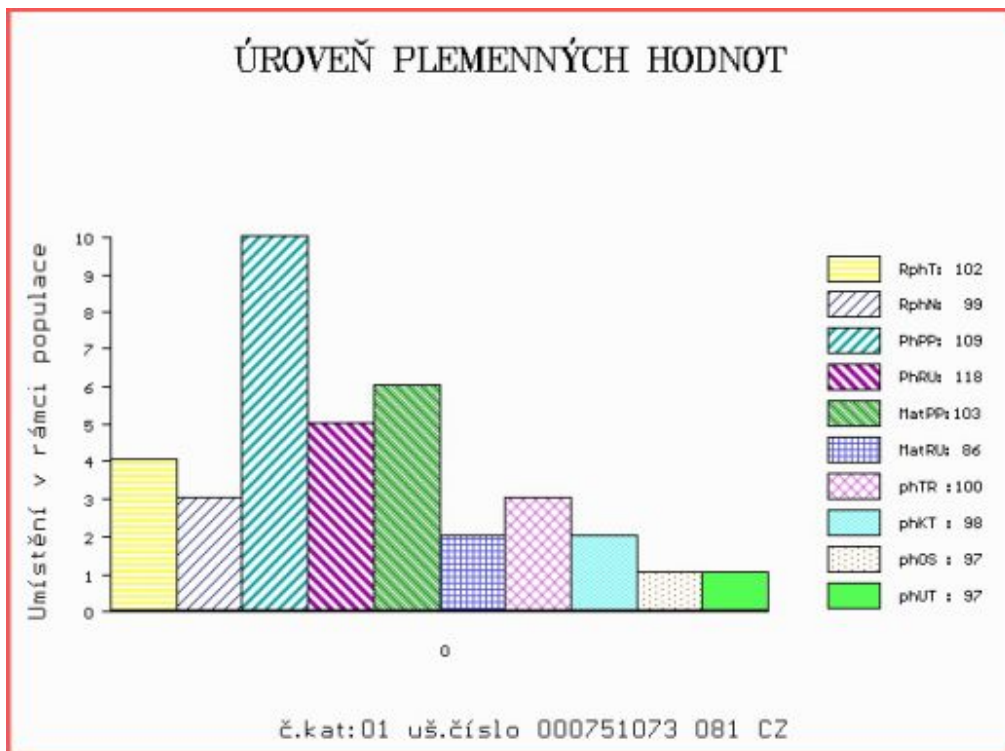

Číslo : 751092 081 CZ HONZA Z JANOVIC PP Číslo katalogu 2
 Dat.nar. : 14.01.2021 Plemeno : S100 Masný simentál
 Chovatel : Hořák Jan,SHR,Janovice u R.
 Majitel : Hořák Jan,SHR,Janovice u R.

**OTL
znaky**

Rohy	Ataxie	Q204X	F94L	Nt821	C313Y
PP	-	-	-	-	-

OOO 269 114 STAKKATO 09.114 32723
 OO 268 504 STACHUS V 09.321 15586
 MOO 912787057 DE OLGA 062 P 09.127 87057

Otec BJ 185 STEINADLER PP 09.376 31910

OMO 269 585 EMU PP 09.140 20612
 MO 932115555 DE HITZE 115 P 09.321 15555
 MMO 914218112 DE HUMANA 077 P 09.142 18112

OOM 281 851 VINGEGAARD GERONINO PP 41524-01403
 OM ZMS 441 VINGEGAARD KAPTAJN PP 41524-01543
 MOM 4152401410 DK VINGEGAARD GOLDIE ET P 41524-01410

MA 366898 981 CZ /1 ot P 107000366898981

OMM PMS 062 SEVERIN P 372000660450031
 MM 240637 981 CZ P 107000240637981
 MMM 192525 981 CZ P 107000192525981

Vl.užit:nar: 55 *** kg ve 120d: 207 kg 210d: 337 kg 365d: 566 kg / kříž: 139 cm
 Přírůstek v testu : 1591 g / 108 přírůstek od narození: 1460 g / 130 šourek 41 cm
 Věk při ZV 470 dní aktuálně k 25.03.22 hmotnost: 690 kg výška v kříži: 145 cm

PLEMENNÉ HODNOTY

LINEARNÍ HODNOCENÍ

	pp	ru	pp	ru	TR	KT	OS	UT	Hmot	kříž	TR	KT	OS	UT	CE
BÝK	PE	85 122	ME	74 106	115	112	110	112							
MATKA	PE	79 129	ME	76 100	114	116	115	116	0 /	0	0	0	0	0	0
Otec	PE	116 105	ME	68 118	96	93	94	93	0 /	0	0	0	0	0	0

HODNOCEN: TR 9 / /10 KT / / OS / / UT Výsledek:

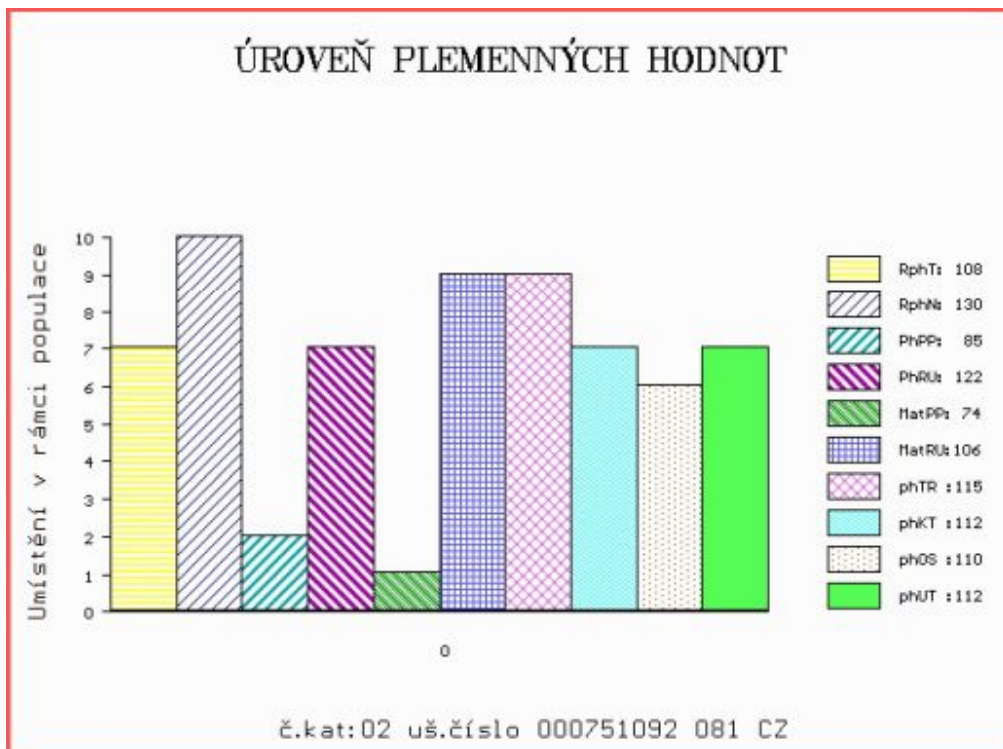

Číslo : 751099 081 CZ **HYNEK Z JANOVIC PP** Číslo katalogu 3
 Dat.nar. : 19.01.2021 Plemeno : S100 Masný simentál
 Chovatel : Hořák Jan,SHR,Janovice u R.
 Majitel : Hořák Jan,SHR,Janovice u R.

**OTL
znaky**

Rohy	Ataxie	Q204X	F94L	Nt821	C313Y
PP	-	-	-	-	-

OOO 288 369 BW DICK P 08.928 01728
 OO ZMS 865 BW DIAMANT PP 08.930 13240
 MOO 892337918 DE BW ROSE P 08.923 37918

OTEC ZMS 844 BW DION PP 08.932 50517

OMO 288 371 BW PROMI P 08.923 37882
 MO 893136899 DE BW FRANZISKA P 08.931 36899
 MMO 892766546 DE BW FRANZI P 08.927 66546

OOM 281 851 VINGEGAARD GERONINO PP 41524-01403
 OM ZMS 441 VINGEGAARD KAPTAJN PP 41524-01543
 MOM 4152401410 DK VINGEGAARD GOLDIE ET P 41524-01410

MA 355802 981 CZ /1 ot P 107000355802981

OMM ZSI 829 LANGO AUGUST/ATOS PP 17701-00844
 MM 296103 981 CZ P 107000296103981
 MMM 260053 981 CZ P 107000260053981

Vl.užit:nar: 52 *** kg ve 120d: 183 kg 210d: 327 kg 365d: 577 kg / kříž: 137 cm
 Přírustek v testu : 1450 g / 104 přírustek od narození: 1456 g / 106 šourek 39 cm
 Věk při ZV 465 dní aktuálně k 25.03.22 hmotnost: 678 kg výška v kříži: 145 cm

PLEMENNÉ HODNOTY

LINEARNÍ HODNOCENÍ

	pp	ru	pp	ru	TR	KT	OS	UT	Hmot	kříž	TR	KT	OS	UT	CE
BÝK	PE	81	117	ME	97	83	112	117	118	118					
MATKA	PE	83	127	ME	88	91	111	117	118	118	734	154	27	21	17 6 71
OTEC	PE	100	99	ME	104	77	107	112	112	111	666	143	24	20	21 7 72

HODNOCEN: TR 9 / /10 KT / / OS / / UT Výsledek:

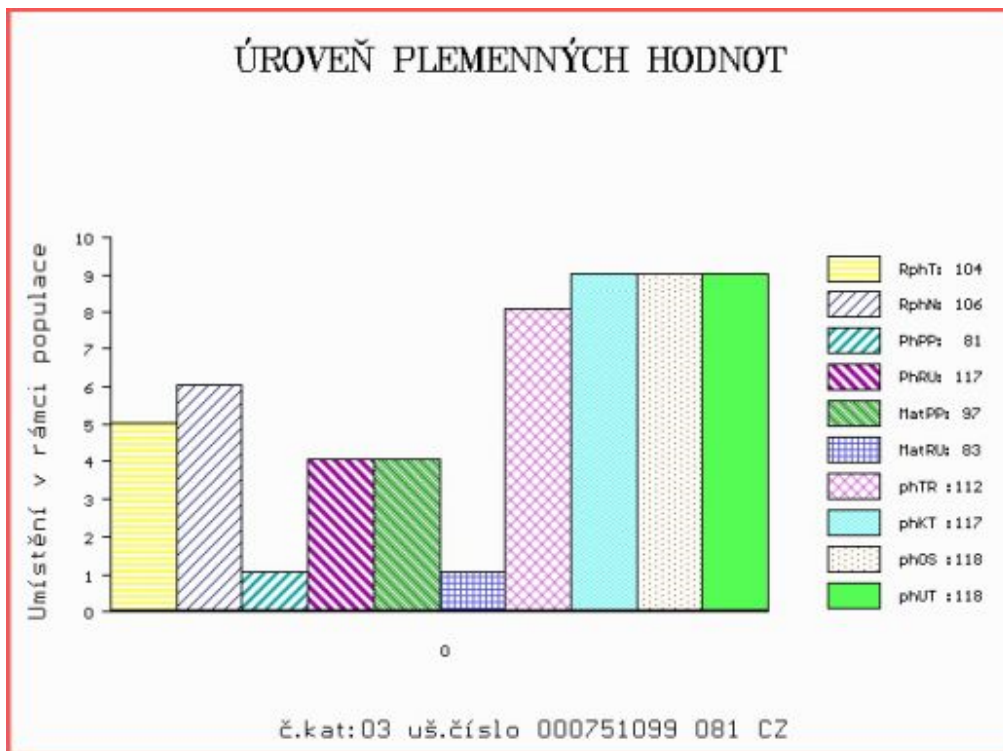

Číslo : 751103 081 CZ HURVÍNEK Z JANOVIC PP Číslo katalogu 4
 Dat.nar. : 24.01.2021 Plemeno : S100 Masný simentál
 Chovatel : Hořák Jan,SHR,Janovice u R.
 Majitel : Hořák Jan,SHR,Janovice u R.

**OTL
znaky**

Rohy	Ataxie	Q204X	F94L	Nt821	C313Y
PP	-	-	-	-	-

OOO 291 582 BW ITARIUS P 08.925 70801
 OO 291 287 BW INGO V 08.928 01819
 MOO 892337869 DE BW SABRINA P 08.923 37869

OTEC ISI 409 BW IMAN PP 08.935 30263

OMO 288 370 BW ROSEVELT P 08.928 01805
 MO 893406892 DE BW LEA P 08.934 06892
 MMO 892766537 DE BW LENA P 08.927 66537

OOM ZSI 495 HEDETOFT VITO PP 51546-02044
 OM ZSI 778 TEMPLÁŘ Z NOVÉ VODY PP 429000602034071
 MOM 155892 972 CZ RENATA AGRO PP 060000155892972

MA 278109 981 CZ /4 ot P 107000278109981

OMM ZSI 635 GRINALTA'S EXCEL 8N P 603351
 MM 240581 981 CZ P 107000240581981
 MMM 208696 981 CZ P 107000208696981

Vl.užit:nar: 48 *** kg ve 120d: 181 kg 210d: 348 kg 365d: 612 kg / kříž: 132 cm
 Přírůstek v testu : 1533 g / 103 přírůstek od narození: 1518 g / 105 šourek 40 cm
 Věk při ZV 460 dní aktuálně k 25.03.22 hmotnost: 693 kg výška v kříži: 137 cm

PLEMENNÉ HODNOTY

LINEARNÍ HODNOCENÍ

	pp	ru	pp	ru	TR	KT	OS	UT	Hmot	kříž	TR	KT	OS	UT	CE		
BÝK	PE	99	117	ME	111	89	105	111	111	110							
MATKA	PE	81	118	ME	116	101	107	108	106	106	691	143	23	19	17	6	65
OTEC	PE	111	116	ME	98	78	96	100	101	99	763	143	24	22	21	7	74

HODNOCEN: TR 5 / /10 KT / / OS / / UT Výsledek:

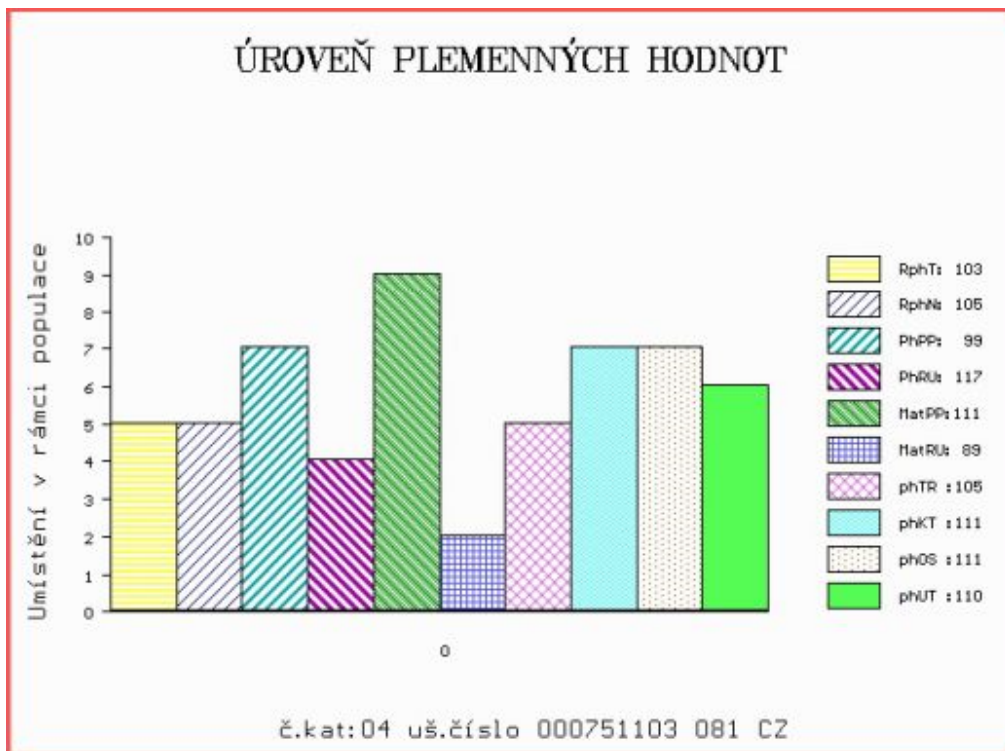

Číslo : 751105 081 CZ HÁSS Z JANOVIC P* Číslo katalogu 5
 Dat.nar. : 26.01.2021 Plemeno : S100 Masný simentál
 Chovatel : Hořák Jan,SHR,Janovice u R.
 Majitel : Hořák Jan,SHR,Janovice u R.

**OTL
znaky**

Rohy	Ataxie	Q204X	F94L	Nt821	C313Y
P*	-	-	-	-	-

OOO ZMS 040 VZOREK Z LEŽNICE PP 340000550317041
 OO ZMS 525 MOVIS AMADEUS PP 812352535
 MOO 801269336 SK P 801269336

OTEC ISI 277 EXPORT VLS PP 005000610060041

OMO ZSI 716 HARRY P 15.037 48292
 MO 158873 941 CZ P 005000158873941
 MMO 112866 941 CZ P 005000112866941

OOM ZSI 715 HESTEHAVEN DADDI P 107267-00098
 OM ZSI 990 VENDELÍN Z NOVÉ VODY V 429000623034071
 MOM 168019 972 CZ SIMONA AGRO P* 060000168019972

MA 296030 981 CZ /4 ot R 107000296030981

OMM EG 032 ENTHORNER P 09.368 35206
 MM 240582 981 CZ P 107000240582981
 MMM 203639 981 CZ P 107000203639981

Vl.užit:nar: 48 *** kg ve 120d: 205 kg 210d: 354 kg 365d: 593 kg / kříž: 134 cm
 Přírůstek v testu : 1625 g / 99 přírůstek od narození: 1499 g / 101 šourek 44 cm
 Věk při ZV 458 dní aktuálně k 25.03.22 hmotnost: 682 kg výška v kříži: 138 cm

PLEMENNÉ HODNOTY

LINEARNÍ HODNOCENÍ

	pp	ru	pp	ru	TR	KT	OS	UT	Hmot	kříž	TR	KT	OS	UT	CE		
BÝK	PE	99	120	ME	108	94	103	109	108	107							
MATKA	PE	105	118	ME	115	98	108	113	112	111	792	143	25	18	15	5	63
OTEC	PE	86	110	ME	101	98	111	110	107	109	706	144	27	21	20	7	75

HODNOCEN: TR 6 / /10 KT / / OS / / UT Výsledek:

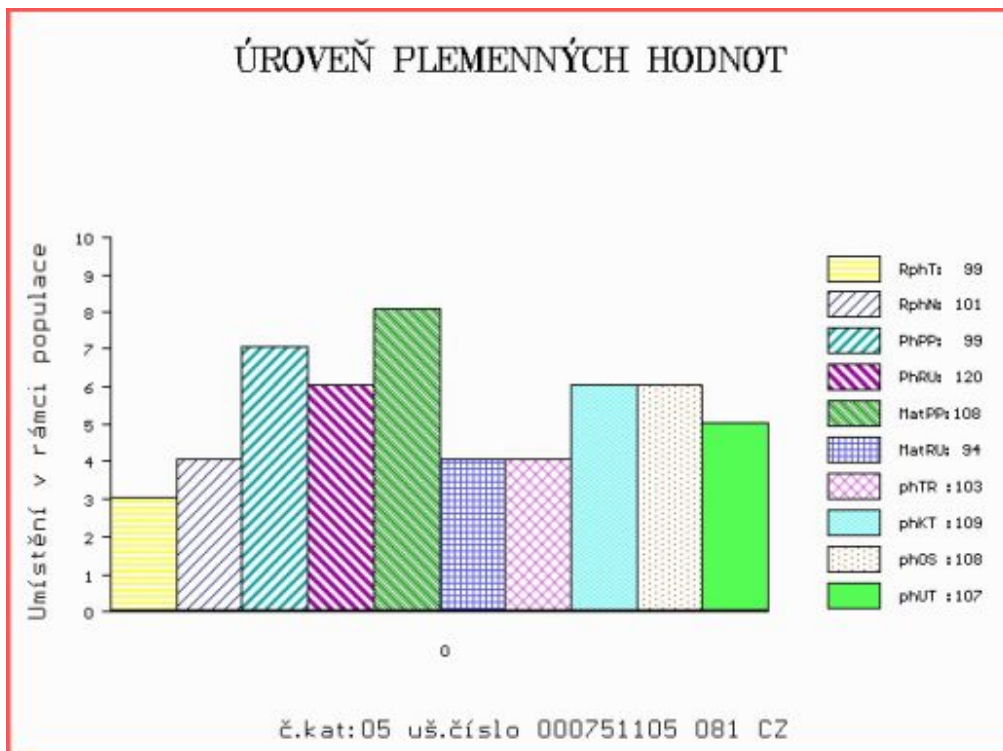

Číslo : 751109 081 CZ HENRY Z JANOVIC PP Číslo katalogu 6
 Dat.nar. : 30.01.2021 Plemeno : S100 Masný simentál
 Chovatel : Hořák Jan,SHR,Janovice u R.
 Majitel : Hořák Jan,SHR,Janovice u R.

**OTL
znaky**

Rohy	Ataxie	Q204X	F94L	Nt821	C313Y
PP	-	-	-	-	-

OOO ZMS 040 VZOREK Z LEŽNICE PP 340000550317041
 OO ZMS 525 MOVIS AMADEUS PP 812352535
 MOO 801269336 SK P 801269336

OTEC ISI 277 EXPORT VLS PP 005000610060041

OMO ZSI 716 HARRY P 15.037 48292
 MO 158873 941 CZ P 005000158873941
 MMO 112866 941 CZ P 005000112866941

OOM ZSI 495 HEDETOFT VITO PP 51546-02044
 OM ZSI 950 KROGHOLT GODSKE P 11412-00351
 MOM 1141200298 DK KROGHOLT DORTHE P 11412-00298

MA 332429 981 CZ /2 ot P 107000332429981

OMM PMS 062 SEVERIN P 372000660450031
 MM 277998 981 CZ R 107000277998981
 MMM 176314 981 CZ R 107000176314981

Vl.užit:nar: 48 *** kg ve 120d: 218 kg 210d: 372 kg 365d: 668 kg / kříž: 146 cm
 Přírůstek v testu : 2000 g / 105 přírůstek od narození: 1742 g / 109 šourek 44 cm
 Věk při ZV 454 dní aktuálně k 25.03.22 hmotnost: 778 kg výška v kříži: 148 cm

PLEMENNÉ HODNOTY

LINEARNÍ HODNOCENÍ

	pp	ru	pp	ru	TR	KT	OS	UT	Hmot	kříž	TR	KT	OS	UT	CE		
BÝK	PE	101	126	ME	107	94	118	117	113	115							
MATKA	PE	108	123	ME	111	100	112	118	118	117	778	148	24	21	18	7	70
OTEC	PE	86	110	ME	101	98	111	110	107	109	706	144	27	21	20	7	75

HODNOCEN: TR 10 / /10 KT / / OS / / UT Výsledek:

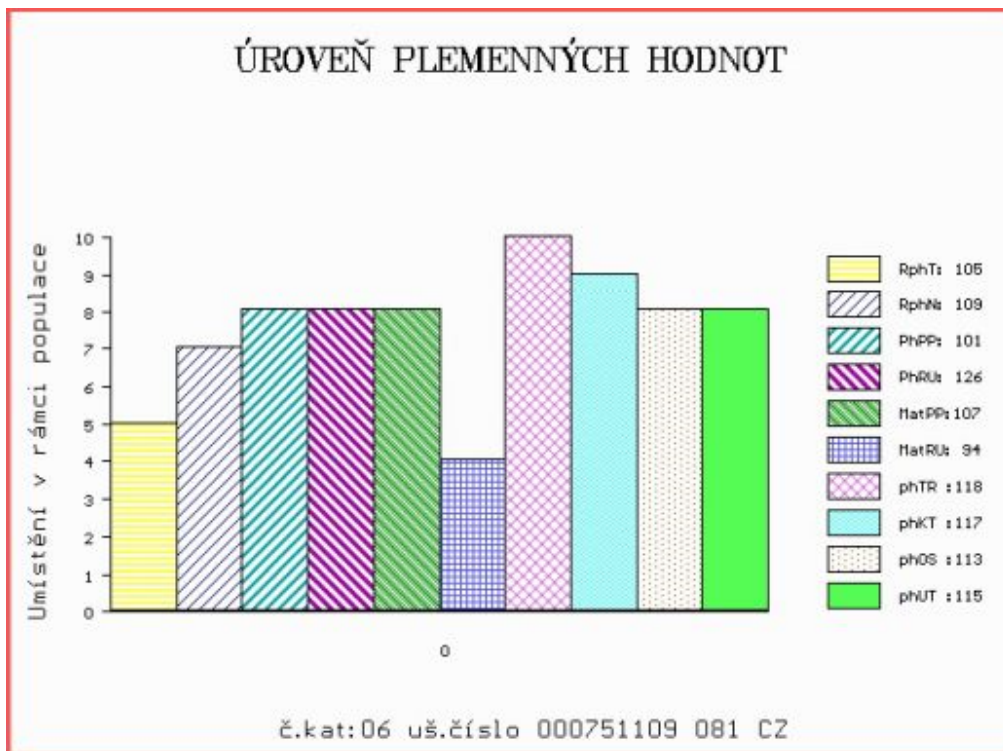

Číslo : 751112 081 CZ HEFFRON Z JANOVIC PP Číslo katalogu 7
 Dat.nar. : 02.02.2021 Plemeno : S100 Masný simentál
 Chovatel : Hořák Jan,SHR,Janovice u R.
 Majitel : Hořák Jan,SHR,Janovice u R.

**OTL
znaky**

Rohy	Ataxie	Q204X	F94L	Nt821	C313Y
PP	-	-	-	-	-

OOO 291 582 BW ITARIUS P 08.925 70801
 OO 291 287 BW INGO V 08.928 01819
 MOO 892337869 DE BW SABRINA P 08.923 37869

OTEC ISI 409 BW IMAN PP 08.935 30263
 OMO 288 370 BW ROSEVELT P 08.928 01805
 MO 893406892 DE BW LEA P 08.934 06892
 MMO 892766537 DE BW LENA P 08.927 66537

OOM ZSI 485 HESTEHAVEN BALTER V 107267-00048
 OM ZSI 731 SVŮDNÍK P 409000587129081
 MOM 3547 981 CZ P 251000003547981

MA 296111 981 CZ /3 ot P 107000296111981
 OMM ZSI 382 VINGEGAARD VENEZIA P 41524-01064
 MM 192537 981 CZ P 107000192537981
 MMM 156049 981 CZ P 107000156049981

Vl.užit:nar: 48 *** kg ve 120d: 203 kg 210d: 327 kg 365d: 584 kg / kříž: 138 cm
 Přírustek v testu : 1816 g / 103 přírustek od narození: 1505 g / 103 šourek 40 cm
 Věk při ZV 451 dní aktuálně k 25.03.22 hmotnost: 674 kg výška v kříži: 141 cm

PLEMENNÉ HODNOTY

LINEARNÍ HODNOCENÍ

	pp	ru	pp	ru	TR	KT	OS	UT	Hmot	kříž	TR	KT	OS	UT	CE
BÝK PE	107	122	ME	110	81	101	111	113	111						
MATKA PE	103	126	ME	113	87	118	130	132	131	736	147	19	20	16	6 61
OTEC PE	111	116	ME	98	78	96	100	101	99	763	143	24	22	21	7 74

HODNOCEN: TR 7 / /10 KT / / OS / / UT Výsledek:

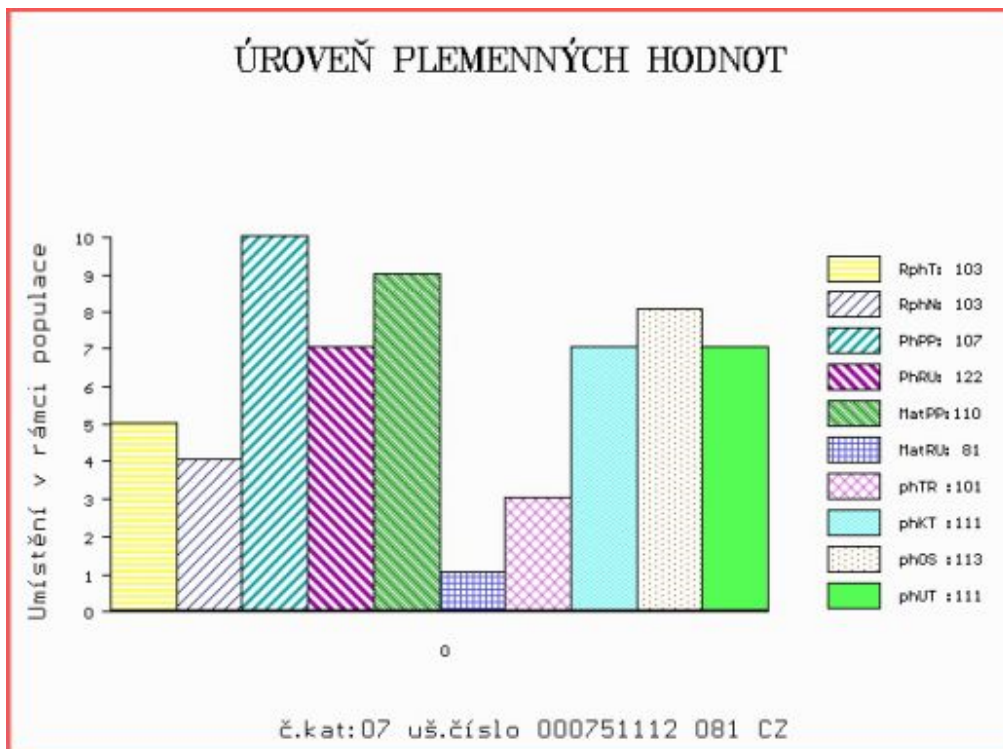

Číslo : 630758 041 CZ HARRY VLS PP Číslo katalogu 8
 Dat.nar. : 06.02.2021 Plemeno : S100 Masný simentál
 Chovatel : Vojenské lesy a statky ČR,s.p, Lučina
 Majitel : Vojenské lesy a statky ČR,s.p, Lučina

**OTL
znaky**

Rohy	Ataxie	Q204X	F94L	Nt821	C313Y
PP	-	-	-	-	-

OOO 268 238 BREEZY BR PROMINENCE P P231233
 OO ZSI 285 LANGMOSE TRITON P 87201-00085
 MOO 8720100062 DK LANGMOSE PAULINE P 87201-00062

OTEC ISI 297 EXPERT MZLU P* 106000673297062

OMO ZSI 400 HEDETOFT UNITED P 80185-00096
 MO 201705 962 CZ VIKTORKA MZLU P 106000201705962
 MMO 127240 962 CZ OBRANA MZLU P 106000127240962

OOM ZMS 040 VZOREK Z LEŽNICE PP 340000550317041
 OM ZMS 525 MOVIS AMADEUS PP 812352535
 MOM 801269336 SK P 801269336

MA 214914 941 CZ /1 ot P* 005000214914941

OMM ZSI 760 SIRIO P 263000616116021
 MM 168198 941 CZ R 005000168198941
 MMM 127459 941 CZ P 005000127459941

Vl.užit:nar: 53 *** kg ve 120d: 208 kg 210d: 324 kg 365d: 588 kg / kříž: 138 cm
 Přírůstek v testu : 2125 g / 104 přírůstek od narození: 1549 g / 106 šourek 46 cm
 Věk při ZV 447 dní aktuálně k 25.03.22 hmotnost: 691 kg výška v kříži: 140 cm

PLEMENNÉ HODNOTY

LINEARNÍ HODNOCENÍ

	pp	ru	pp	ru	TR	KT	OS	UT	Hmot	kříž	TR	KT	OS	UT	CE	
BÝK	PE	86	123	ME	115	85	101	103	104	103						
MATKA	PE	76	122	ME	116	85	114	117	115	117	722	144	19	19	6	63
OTEC	PE	94	125	ME	111	86	107	106	106	106	835	144	27	23	9	82

HODNOCEN: TR 7 / /10 KT / / OS / / UT Výsledek:

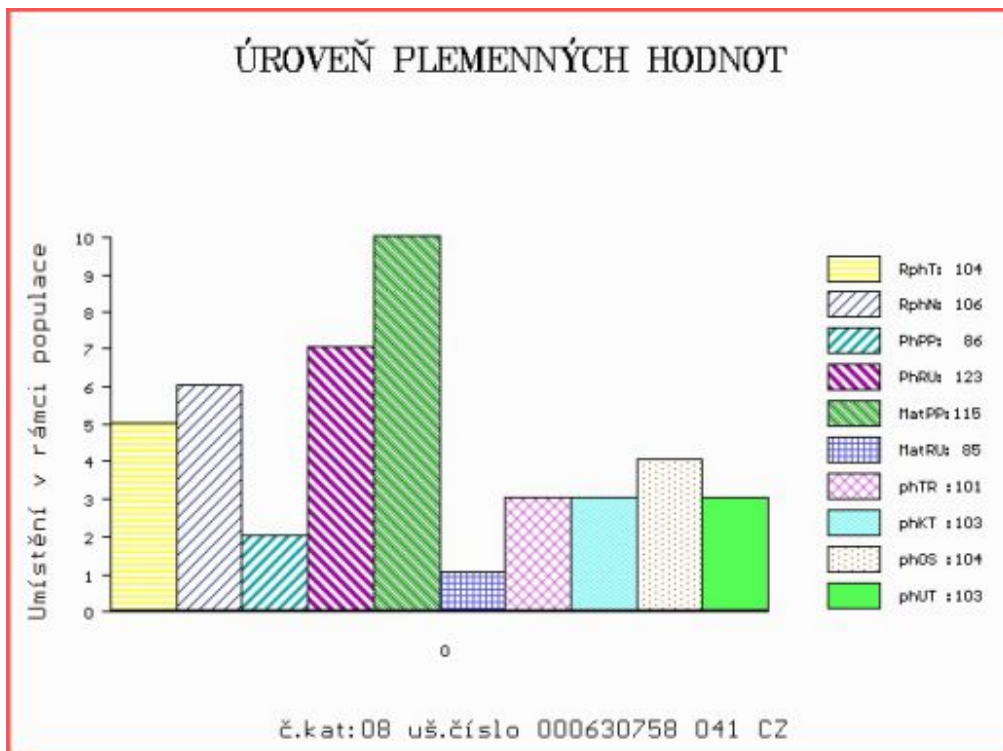

Číslo : 751119 081 CZ HODAN Z JANOVIC P* Číslo katalogu 9
 Dat.nar. : 06.02.2021 Plemeno : S100 Masný simentál
 Chovatel : Hořák Jan,SHR,Janovice u R.
 Majitel : Hořák Jan,SHR,Janovice u R.

**OTL
znaky**

Rohy	Ataxie	Q204X	F94L	Nt821	C313Y
P*	-	-	-	-	-

OOO 291 582 BW ITARIUS P 08.925 70801
 OO 291 287 BW INGO V 08.928 01819
 MOO 892337869 DE BW SABRINA P 08.923 37869

Otec ISI 409 BW IMAN PP 08.935 30263

OMO 288 370 BW ROSEVELT P 08.928 01805
 MO 893406892 DE BW LEA P 08.934 06892
 MMO 892766537 DE BW LENA P 08.927 66537

OOM ZSI 715 HESTEHAVEN DADDI P 107267-00098
 OM ZSI 990 VENDELÍN Z NOVÉ VODY V 429000623034071
 MOM 168019 972 CZ SIMONA AGRO P* 060000168019972

MA 316286 981 CZ /3 ot R 107000316286981

OMM ZSI 330 MLEJNEK V 342000106610072
 MM 176304 981 CZ R 107000176304981
 MMM 2952 981 CZ P 391000002952981

Vl.užit:nar: 48 *** kg ve 120d: 238 kg 210d: 370 kg 365d: 634 kg / kříž: 138 cm
 Přírůstek v testu : 1558 g / 102 přírůstek od narození: 1563 g / 102 šourek 38 cm
 Věk při ZV 447 dní aktuálně k 25.03.22 hmotnost: 692 kg výška v kříži: 139 cm

PLEMENNÉ HODNOTY

LINEARNÍ HODNOCENÍ

	pp	ru	pp	ru	TR	KT	OS	UT	Hmot	kříž	TR	KT	OS	UT	CE
BÝK PE	109	128	ME	111	85	105	114	114	112						
MATKA PE	110	120	ME	119	104	107	113	112	111	800	146	21	19	16	6 62
Otec PE	111	116	ME	98	78	96	100	101	99	763	143	24	22	21	7 74

HODNOCEN: TR 7 / /10 KT / / OS / / UT Výsledek:

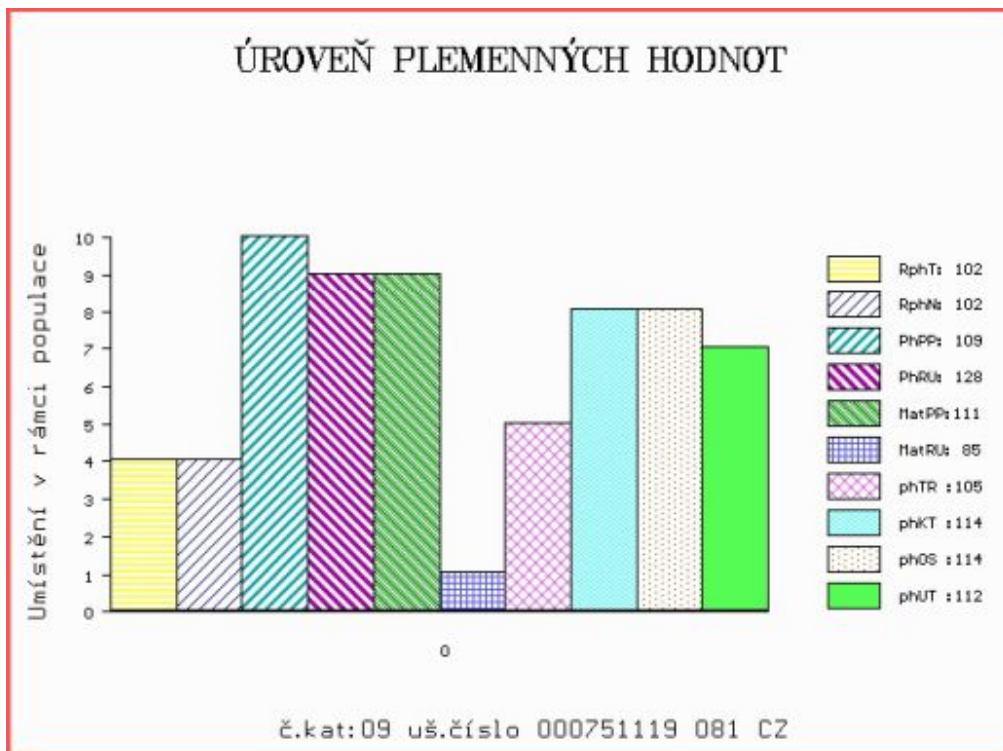

Číslo : 751134 081 CZ HANIBAL Z JANOVIC P* Číslo katalogu 10
 Dat.nar. : 14.02.2021 Plemeno : S100 Masný simentál
 Chovatel : Hořák Jan,SHR,Janovice u R.
 Majitel : Hořák Jan,SHR,Janovice u R.

**OTL
znaky**

Rohy	Ataxie	Q204X	F94L	Nt821	C313Y
P*	-	-	-	-	-

OOO ZMS 040 VZOREK Z LEŽNICE PP 340000550317041
 OO ZMS 525 MOVIS AMADEUS PP 812352535
 MOO 801269336 SK P 801269336

OTEC ISI 277 EXPORT VLS PP 005000610060041

OMO ZSI 716 HARRY P 15.037 48292
 MO 158873 941 CZ P 005000158873941
 MMO 112866 941 CZ P 005000112866941

OOM ZSI 485 HESTEHAVEN BALTER V 107267-00048
 OM ZSI 731 SVŮDNÍK P 409000587129081
 MOM 3547 981 CZ P 251000003547981

MA 260022 981 CZ /6 ot P 107000260022981

OMM SIP 005 AST IROMAN 21827-0224
 MM 15338 932 CZ R 164000015338932
 MMM 1356 617 CZ ELA OD BÍLÉHO DOMU P 164617001356

Vl.užit:nar: 48 *** kg ve 120d: 216 kg 210d: 336 kg 365d: 546 kg / kříž: 137 cm
 Přírůstek v testu : 1508 g / 99 přírůstek od narození: 1401 g / 96 šourek 42 cm
 Věk při ZV 439 dní aktuálně k 25.03.22 hmotnost: 614 kg výška v kříži: 137 cm

PLEMENNÉ HODNOTY

LINEARNÍ HODNOCENÍ

	pp	ru	pp	ru	TR	KT	OS	UT	Hmot	kříž	TR	KT	OS	UT	CE		
BÝK	PE	91	109	ME	101	100	112	107	104	107							
MATKA	PE	77	101	ME	98	106	106	107	106	108	760	147	26	21	18	7	72
OTEC	PE	86	110	ME	101	98	111	110	107	109	706	144	27	21	20	7	75

HODNOCEN: TR 6 / / 9 KT / / OS / / UT Výsledek:

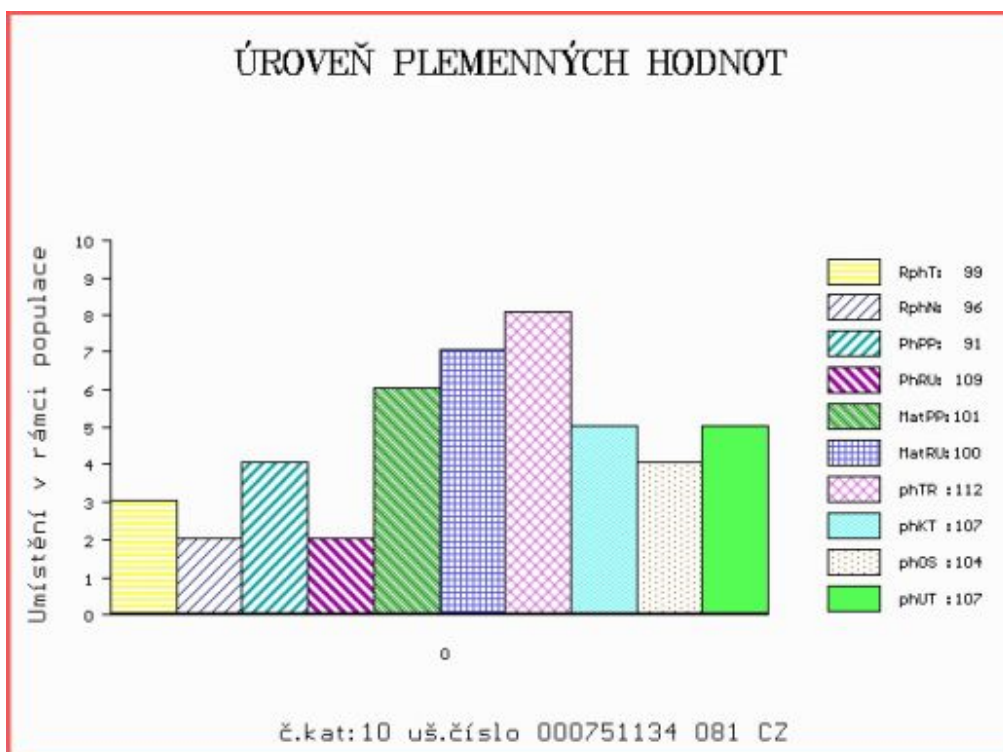

Číslo : 751140 081 CZ HARRON Z JANOVIC PP Číslo katalogu 11
 Dat.nar. : 19.02.2021 Plemeno : S100 Masný simentál
 Chovatel : Hořák Jan,SHR,Janovice u R.
 Majitel : Hořák Jan,SHR,Janovice u R.

**OTL
znaky**

Rohy	Ataxie	Q204X	F94L	Nt821	C313Y
PP	-	-	-	-	-

OOO 291 582 BW ITARIUS P 08.925 70801
 OO 291 287 BW INGO V 08.928 01819
 MOO 892337869 DE BW SABRINA P 08.923 37869

Otec ISI 409 BW IMAN PP 08.935 30263

OMO 288 370 BW ROSEVELT P 08.928 01805
 MO 893406892 DE BW LEA P 08.934 06892
 MMO 892766537 DE BW LENA P 08.927 66537

OOM ZSI 820 MOLDAU ERASMUS PP 72142-00235
 OM ZMS 327 ALEXIS Z NOVÉ VODY V 429000658098071
 MOM 217909 971 CZ P 429000217909971

MA 355817 981 CZ /1 ot P 107000355817981

OMM ZSI 731 SVŮDNÍK P 409000587129081
 MM 278075 981 CZ P 107000278075981
 MMM 208777 981 CZ P 107000208777981

Vl.užit:nar: 40 *** kg ve 120d: 194 kg 210d: 327 kg 365d: 589 kg / kříž: 141 cm
 Přírůstek v testu : 1716 g / 103 přírůstek od narození: 1546 g / 100 šourek 41 cm
 Věk při ZV 434 dní aktuálně k 25.03.22 hmotnost: 657 kg výška v kříži: 142 cm

PLEMENNÉ HODNOTY

LINEARNÍ HODNOCENÍ

	pp	ru	pp	ru	TR	KT	OS	UT	Hmot	kříž	TR	KT	OS	UT	CE		
BÝK	PE	102	119	ME	96	86	102	109	109	107							
MATKA	PE	86	119	ME	110	97	109	111	109	110	720	149	24	21	18	6	69
Otec	PE	111	116	ME	98	78	96	100	101	99	763	143	24	22	21	7	74

HODNOCEN: TR 8 / /10 KT / / OS / / UT Výsledek:

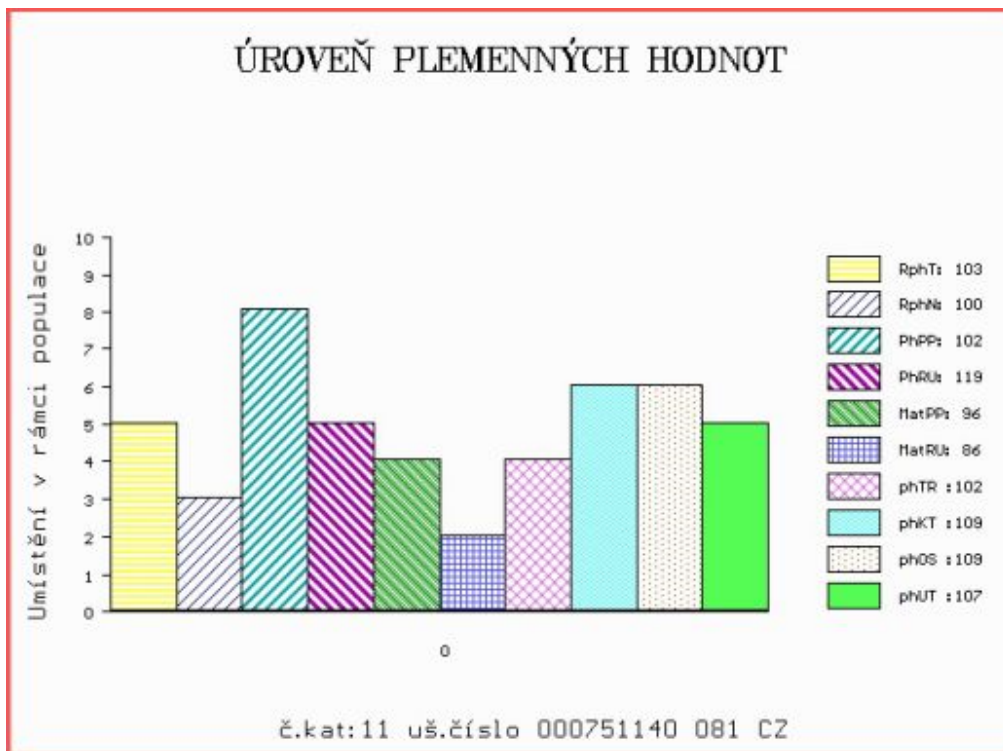

Číslo : 634096 041 CZ HEROLD VLS P* Číslo katalogu 12
 Dat.nar. : 24.03.2021 Plemeno : S100 Masný simentál
 Chovatel : Vojenské lesy a statky ČR,s.p, Lučina
 Majitel : Vojenské lesy a statky ČR,s.p, Lučina

**OTL
znaky**

Rohy	Ataxie	Q204X	F94L	Nt821	C313Y
P*	-	-	-	-	-

OOO 269 046 DIRNANEAN JACOB R M050979
 OO ZMS 132 NORGÁRD CHARLIE P 42245-00814
 MOO 4224500779 DK NORGÁRD VIBEKE P 42245-00779

OTEC ZMS 762 MOVIS BOLEK P 812646943
 OMO ZSI 638 BAR 5 P SA EVOLUTION 418S P 657323
 MO 801421302 SK 801421302
 MMO 800619380 SK BARCELONA MOVIS P 090000800619380

OOM ZSI 495 HEDETOFT VITO PP 51546-02044
 OM ZSI 740 STUART Z CUNKOVA P 430000691368031
 MOM 297065 931 CZ PETUNIA Z OSTRÉHO P 253000297065931

MA 168285 941 CZ /4 ot P 005000168285941
 OMM ZSI 373 NOBEL ŠUMAVSKÝ P 158000118250032
 MM 136540 941 CZ P 005000136540941
 MMM 132760 203 CZ P 067000132760203

Vl.užit:nar: 62 *** kg ve 120d: 280 kg 210d: 365 kg 365d: 649 kg / kříž: 140 cm
 Přírustek v testu : 1975 g / 102 přírustek od narození: 1609 g / 101 šourek 36 cm
 Věk při ZV 401 dní aktuálně k 25.03.22 hmotnost: 651 kg výška v kříži: 140 cm

PLEMENNÉ HODNOTY

LINEARNÍ HODNOCENÍ

	pp	ru	pp	ru	TR	KT	OS	UT	Hmot	kříž	TR	KT	OS	UT	CE
BÝK PE	84	128	ME	109	85	106	110	110	111						
MATKA PE	95	117	ME	105	101	112	107	104	108	786	152	24	18	15	5 62
OTEC PE	0	0	ME	0	0	0	0	0	0	692	138	20	21	20	7 68

HODNOCEN: TR 8 / /10 KT / / OS / / UT Výsledek:

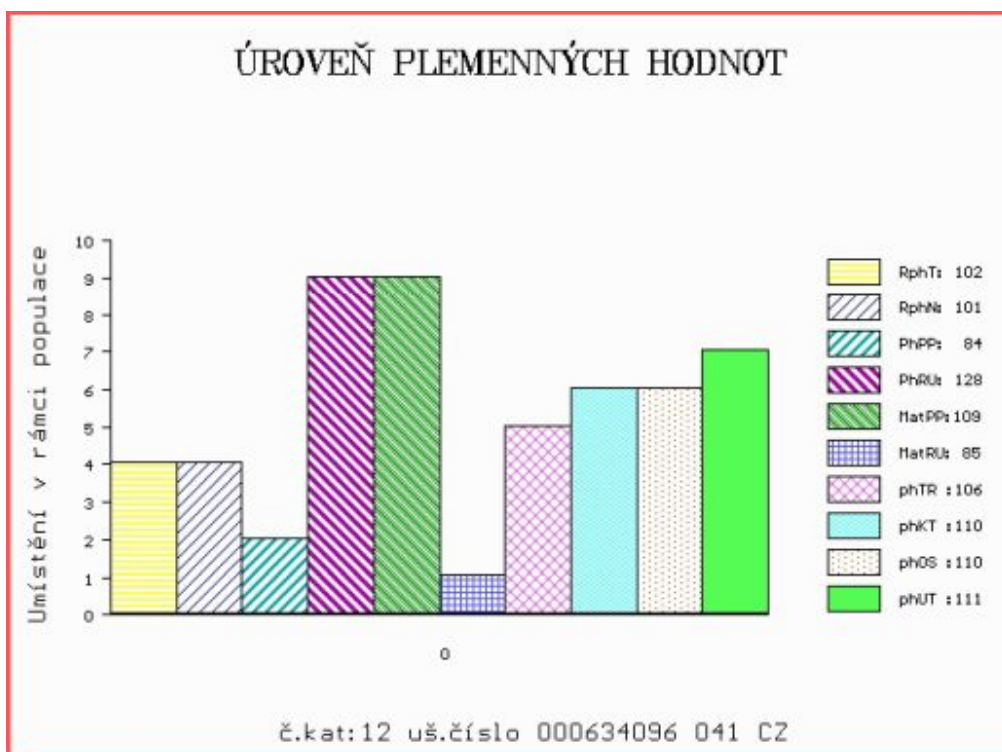

Číslo : 751090 081 CZ HÁDES Z JANOVIC P* Číslo katalogu 13
 Dat.nar. : 13.01.2021 Plemeno : T100 Charolais
 Chovatel : Hořák Jan, SHR, Janovice u R.
 Majitel : Hořák Jan, SHR, Janovice u R.

**OTL
znaky**

Rohy	Ataxie	Q204X	F94L	Nt821	C313Y
P*	G/G	+/+	+/+	-	-

OOO 272 112 HONDURAS P 05.798 62650
 OO 272 111 HEROS P 05.348 18092
 MOO 577958330 DE GERDA P 05.779 58330

OTEC ICH 178 HELIOS PP 15.014 56811

OMO 270 688 KMU ORAZIO P 13.021 61733
 MO 1503008621 DE SERENA P 15.030 08621
 MMO 1502078558 DE SANTOLIE P 15.020 78558

OOM ZTI 567 TAMILLY 7957090255
 OM ZIT 208 VION SMILOVSKÝ 128000739030061
 MOM 34240 961 CZ MAMINA SMILOVSKÁ 128000034240961

MA 316257 981 CZ /3 ot 409000316257981

OMM ZTI 098 LORSINI 8995106122
 MM 7121526 123 FR BRUME 7121526123
 MMM 7121392849 FR TEMPETE 7121392849

Vl.užit:nar: 57 *** kg ve 120d: 193 kg 210d: 314 kg 365d: 559 kg / kříž: 137 cm
 Přírustek v testu : 1191 g / 105 přírustek od narození: 1337 g / 99 šourek 38 cm
 Věk při ZV 471 dní aktuálně k 25.03.22 hmotnost: 640 kg výška v kříži: 137 cm

PLEMENNÉ HODNOTY

LINEARNÍ HODNOCENÍ

	pp	ru	pp	ru	TR	KT	OS	UT	Hmot	kříž	TR	KT	OS	UT	CE		
BÝK	PE	84	98	ME	99	115	103	102	101	102							
MATKA	PE	94	95	ME	94	129	101	104	104	105	812	149	22	22	19	7	70
OTEC	PE	93	100	ME	101	102	104	99	97	98	0	0	0	0	0	0	0

HODNOCEN: TR 6 / / 8 KT / / OS / / UT Výsledek:

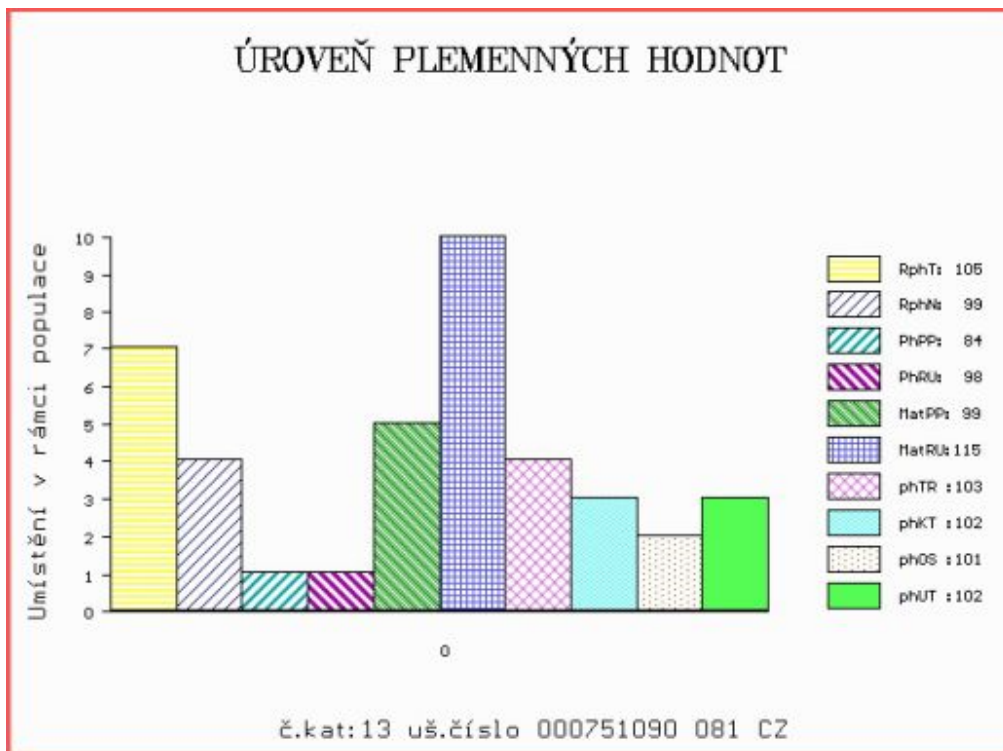

Číslo : 751098 081 CZ HANUŠ Z JANOVIC P* Číslo katalogu 14
 Dat.nar. : 19.01.2021 Plemeno : T100 Charolais
 Chovatel : Hořák Jan,SHR,Janovice u R.
 Majitel : Hořák Jan,SHR,Janovice u R.

**OTL
znaky**

Rohy	Ataxie	Q204X	F94L	Nt821	C313Y
P*	G/G	+/+	+/+	-	-

OOO 272 545 TERNOIS 6204783245
 OO ZTI 900 ARTOIS 5810006623
 MOO 5811999070 FR PIN UP 5811999070

OTEC ZIT 699 ATOMIC Z MOKRÝŠOVA 405000710086053

OMO ZCH 646 KOLORÁDO 132586110212
 MO 123706 953 CZ 405000123706953
 MMO 124067 511 CZ 143511124067

OOM 280 515 WZD FIREMAKER 6062 ET P 318166
 OM ZIT 353 CEDARDALE YELLOWSTONE 25Y P 342657
 MOM 352097 CA CEDARDALE STYLE 8S P 352097

MA 296094 981 CZ /3 ot P 409000296094981

OMM ZTI 846 TOM Z HOREK 329000615267052
 MM 240645 981 CZ 409000240645981
 MMM 192445 981 CZ P 409000192445981

Vl.užit:nar: 50 *** kg ve 120d: 200 kg 210d: 363 kg 365d: 663 kg / kříž: 134 cm
 Přírustek v testu : 1933 g / 111 přírustek od narození: 1712 g / 101 šourek 44 cm
 Věk při ZV 465 dní aktuálně k 25.03.22 hmotnost: 786 kg výška v kříži: 137 cm

PLEMENNÉ HODNOTY

LINEARNÍ HODNOCENÍ

	pp	ru	pp	ru	TR	KT	OS	UT	Hmot	kříž	TR	KT	OS	UT	CE		
BÝK	PE	105	119	ME	103	114	110	118	117	117							
MATKA	PE	105	116	ME	97	119	113	121	121	120	762	147	18	19	17	6	60
OTEC	PE	103	109	ME	107	116	102	102	100	101	765	141	26	20	21	8	75

HODNOCEN: TR 6 / /10 KT / / OS / / UT Výsledek:

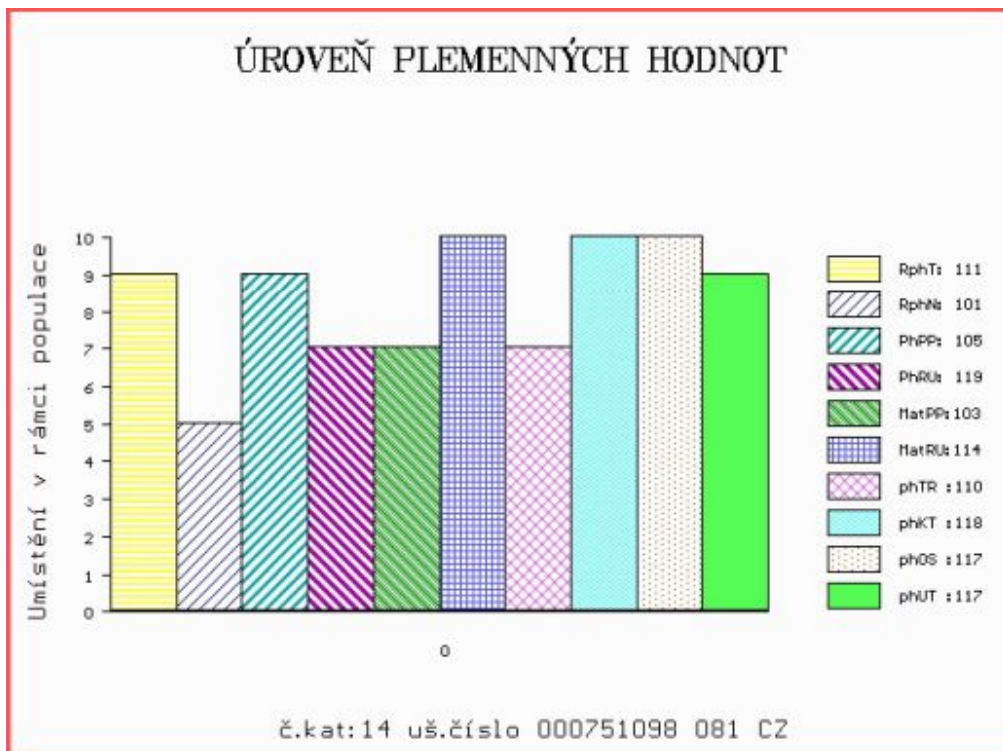

Číslo : 751124 081 CZ HORÁCIO Z JANOVIC P* Číslo katalogu 15
 Dat.nar. : 09.02.2021 Plemeno : T100 Charolais
 Chovatel : Hořák Jan, SHR, Janovice u R.
 Majitel : Hořák Jan, SHR, Janovice u R.

**OTL
znaky**

Rohy	Ataxie	Q204X	F94L	Nt821	C313Y
P*	G/G	+/+	+/+	-	-

OOO 285 817 CELSIUS 8541877210
 OO ICH 070 JOLIMOME P 5810015320
 MOO 5810512238 FR G38 P 5810512238

OTEC ITI 045 ERIC Z HLÍNY PP 480000085162034

OMO ZTI 085 VIRGIL SC P 4240983344
 MO 321553 921 CZ ZORA Z BORU MH/MH P 386000321553921
 MMO 133474 921 CZ LÍZA Z BORU 386000133474921

OOM ZTI 567 TAMILLY 7957090255
 OM ZIT 193 VERDEL ZE SIRÉ P 434000663599032
 MOM 225756 932 CZ MADLA ZE SIRÉ P 434000225756932

MA 316196 981 CZ /3 ot 409000316196981

OMM 270 391 URANIUM 5816403403
 MM 156123 981 CZ P 409000156123981
 MMM 312045030 FR ALLIANCE 0312045030

Vl.užit:nar: 49 *** kg ve 120d: 198 kg 210d: 338 kg 365d: 585 kg / kříž: 137 cm
 Přírůstek v testu : 1725 g / 96 přírůstek od narození: 1487 g / 100 šourek 42 cm
 Věk při ZV 444 dní aktuálně k 25.03.22 hmotnost: 657 kg výška v kříži: 139 cm

PLEMENNÉ HODNOTY

LINEARNÍ HODNOCENÍ

	pp	ru	pp	ru	TR	KT	OS	UT	Hmot	kříž	TR	KT	OS	UT	CE		
BÝK	PE	107	112	ME	90	104	103	107	108	108							
MATKA	PE	106	111	ME	69	118	103	105	106	107	832	148	20	20	18	6	64
OTEC	PE	93	108	ME	113	93	88	101	105	100	697	134	20	22	22	7	71

HODNOCEN: TR 8 / /10 KT / / OS / / UT Výsledek:

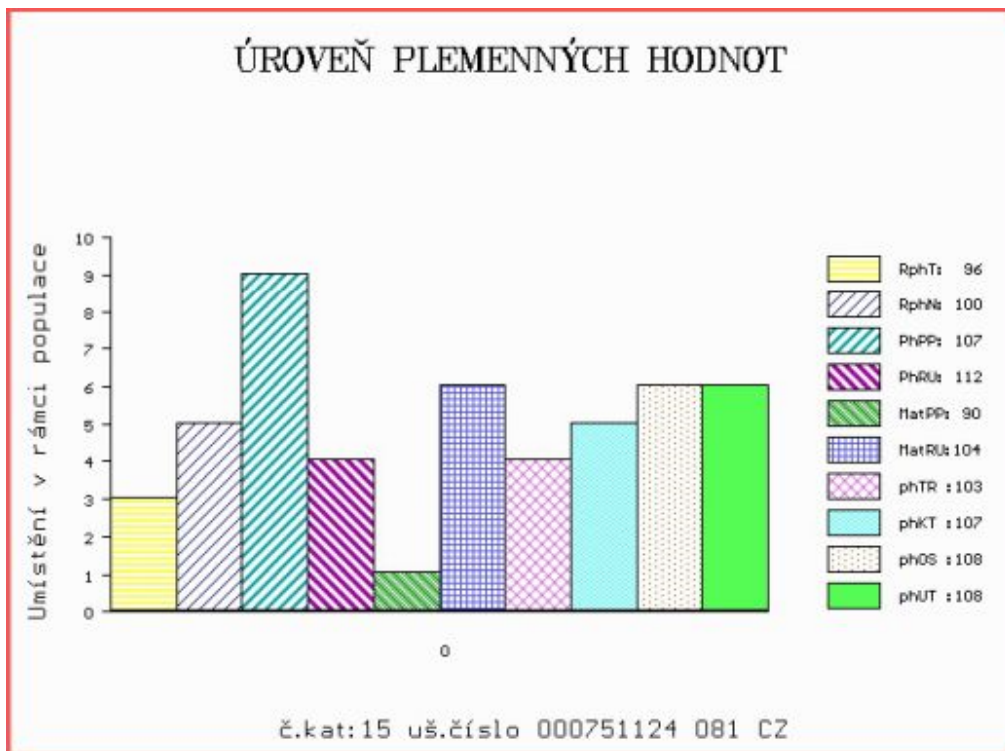

Číslo : 751125 081 CZ HAYDEN Z JANOVIC P* Číslo katalogu 16
 Dat.nar. : 10.02.2021 Plemeno : T100 Charolais
 Chovatel : Hořák Jan,SHR,Janovice u R.
 Majitel : Hořák Jan,SHR,Janovice u R.

**OTL
znaky**

Rohy	Ataxie	Q204X	F94L	Nt821	C313Y
P*	A/G	+/+	+/+	-	-

OOO ZCH 809 PINAY 8552394134
 OO ZIT 524 BALTRAP 4241203929
 MOO 4240703151 FR TOIPIE 4240703151

OTEC ICH 099 BULLDOG Z MOKRÝŠOVA P 405000738928053

OMO ZTI 092 TIGER AV SKALLTORP P 54899
 MO 256233 953 CZ URANIA Z MOKRÝŠOVA P 405000256233953
 MMO 123703 953 CZ 405000123703953

OOM 270 837 VOLMER SORUP P 65197-00397
 OM ZTI 260 VOLKER P 14.029 47184
 MOM 1400309627 DE CINDI 14.003 09627

MA 208732 981 CZ /9 ot P 409000208732981

OMM ZCH 468 INSEKTICID 041485102316
 MM 117655 932 CZ MILOS CROWNHILL'S MISS 6R 045000117655932
 MMM 30251 324 CZ CROWNHILL'S MISS 455D P FC208609

Vl.užit:nar: 49 *** kg ve 120d: 194 kg 210d: 324 kg 365d: 543 kg / kříž: 140 cm
 Přírustek v testu : 1700 g / 98 přírustek od narození: 1395 g / 102 šourek 40 cm
 Věk při ZV 443 dní aktuálně k 25.03.22 hmotnost: 618 kg výška v kříži: 141 cm

PLEMENNÉ HODNOTY

LINEARNÍ HODNOCENÍ

	pp	ru	pp	ru	TR	KT	OS	UT	Hmot	kříž	TR	KT	OS	UT	CE		
BÝK	PE	104	120	ME	127	90	106	96	95	97							
MATKA	PE	103	116	ME	122	79	103	90	88	90	650	143	19	17	18	6	60
OTEC	PE	103	115	ME	129	104	110	107	106	107	678	145	27	20	18	7	72

HODNOCEN: TR 9 / / 8 KT / / OS / / UT Výsledek:

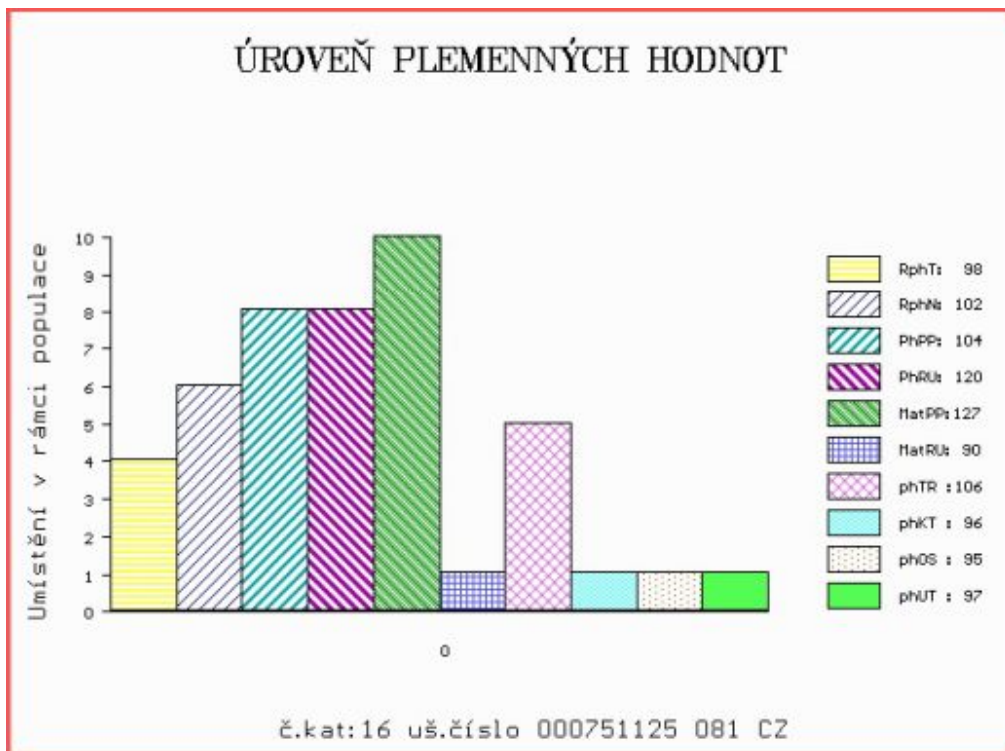

Číslo : 751132 081 CZ HAI DAL Z JANOVIC P* Číslo katalogu 17
 Dat.nar. : 13.02.2021 Plemeno : T100 Charolais
 Chovatel : Hořák Jan, SHR, Janovice u R.
 Majitel : Hořák Jan, SHR, Janovice u R.

**OTL
znaky**

Rohy	Ataxie	Q204X	F94L	Nt821	C313Y
P*	G/G	+/+	+/+	-	-

OOO ZCH 809 PINAY 8552394134
 OO ZIT 524 BALTRAP 4241203929
 MOO 4240703151 FR TOIPIE 4240703151

OTEC ICH 099 BULLDOG Z MOKRÝŠOVA P 405000738928053

OMO ZTI 092 TIGER AV SKALLTORP P 54899
 MO 256233 953 CZ URANIA Z MOKRÝŠOVA P 405000256233953
 MMO 123703 953 CZ 405000123703953

OOM ZTI 499 RAFAN Z MEZIBOŘÍ 017000631711061
 OM ZTI 846 TOM Z HOREK 329000615267052
 MOM 131145 953 CZ 069000131145953

MA 240645 981 CZ /6 ot 409000240645981

OMM ZCH 816 AGSK KAPITÁN P 721206210301
 MM 192445 981 CZ P 409000192445981
 MMM 119863 953 CZ 020000119863953

Vl.užit:nar: 49 *** kg ve 120d: 219 kg 210d: 352 kg 365d: 615 kg / kříž: 133 cm
 Přírustek v testu : 1766 g / 105 přírustek od narození: 1598 g / 103 šourek 41 cm
 Věk při ZV 440 dní aktuálně k 25.03.22 hmotnost: 696 kg výška v kříži: 135 cm

PLEMENNÉ HODNOTY

LINEARNÍ HODNOCENÍ

	pp	ru	pp	ru	TR	KT	OS	UT	Hmot	kříž	TR	KT	OS	UT	CE		
BÝK	PE	108	117	ME	112	107	106	115	117	115							
MATKA	PE	107	108	ME	97	114	109	113	114	113	752	147	22	19	17	6	64
OTEC	PE	103	115	ME	129	104	110	107	106	107	678	145	27	20	18	7	72

HODNOCEN: TR 6 / /10 KT / / OS / / UT Výsledek:

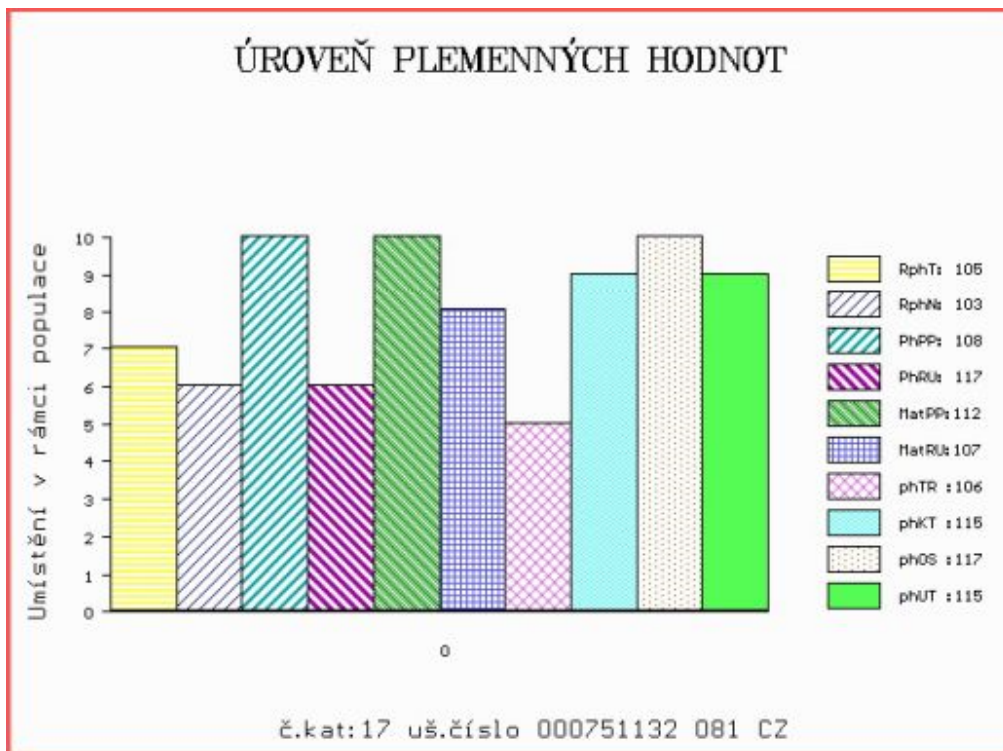

Číslo : 751135 081 CZ HENDRIX Z JANOVIC P* Číslo katalogu 18
 Dat.nar. : 14.02.2021 Plemeno : T100 Charolais
 Chovatel : Hořák Jan, SHR, Janovice u R.
 Majitel : Hořák Jan, SHR, Janovice u R.

**OTL
znaky**

Rohy	Ataxie	Q204X	F94L	Nt821	C313Y
P*	G/G	+/+	+/+	-	-

OOO ZCH 809 PINAY 8552394134
 OO ZIT 524 BALTRAP 4241203929
 MOO 4240703151 FR TOIPIE 4240703151

OTEC ICH 099 BULLDOG Z MOKRÝŠOVA P 405000738928053

OMO ZTI 092 TIGER AV SKALLTORP P 54899
 MO 256233 953 CZ URANIA Z MOKRÝŠOVA P 405000256233953
 MMO 123703 953 CZ 405000123703953

OOM ZTI 276 UTRILLO BP 5815703545
 OM ZIT 316 VÁCLAV AGROCHYT ET V 391000786599061
 MOM 117989 941 CZ P 411000117989941

MA 278087 981 CZ /4 ot P 409000278087981

OMM ZCH 816 AGSK KAPITÁN P 721206210301
 MM 192481 981 CZ P 409000192481981
 MMM 98834 981 CZ 409000098834981

Vl.užit:nar: 58 *** kg ve 120d: 187 kg 210d: 314 kg 365d: 552 kg / kříž: 137 cm
 Přírustek v testu : 1591 g / 104 přírustek od narození: 1371 g / 101 šourek 41 cm
 Věk při ZV 439 dní aktuálně k 25.03.22 hmotnost: 612 kg výška v kříži: 141 cm

PLEMENNÉ HODNOTY

LINEARNÍ HODNOCENÍ

	pp	ru	pp	ru	TR	KT	OS	UT	Hmot	kříž	TR	KT	OS	UT	CE		
BÝK	PE	86	107	ME	104	109	108	100	98	100							
MATKA	PE	88	105	ME	74	111	96	93	91	92	715	149	23	19	17	6	65
OTEC	PE	103	115	ME	129	104	110	107	106	107	678	145	27	20	18	7	72

HODNOCEN: TR 9 / / 8 KT / / OS / / UT Výsledek:

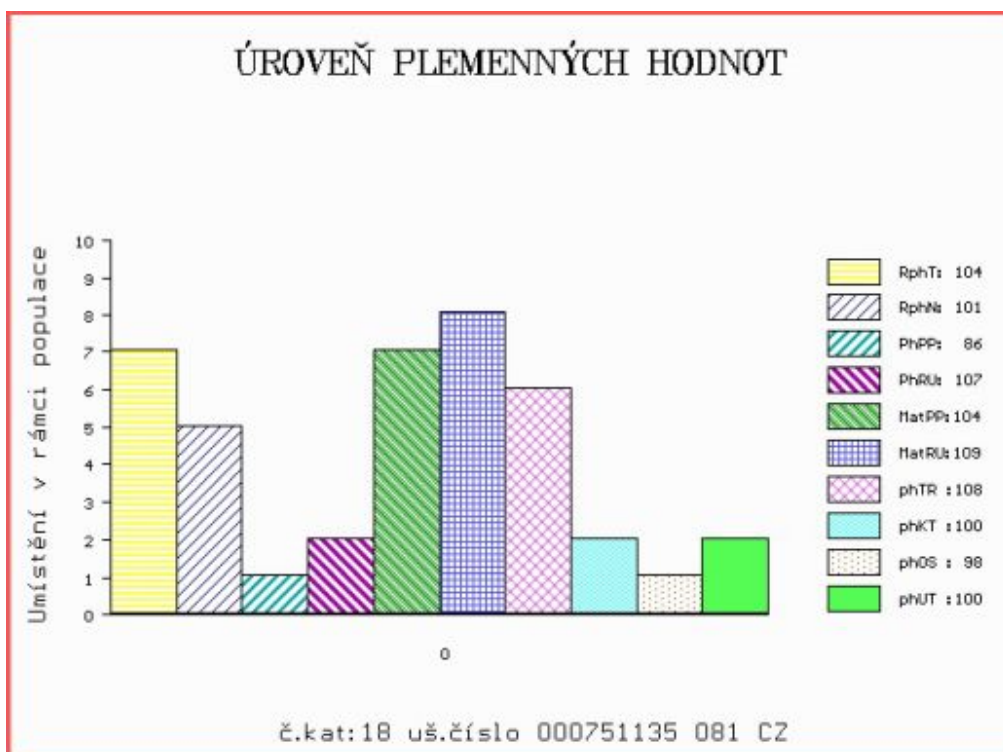

Číslo : 751138 081 CZ HAMLET Z JANOVIC P* Číslo katalogu 19
 Dat.nar. : 16.02.2021 Plemeno : T100 Charolais
 Chovatel : Hořák Jan, SHR, Janovice u R.
 Majitel : Hořák Jan, SHR, Janovice u R.

**OTL
znaky**

Rohy	Ataxie	Q204X	F94L	Nt821	C313Y
P*	A/G	+/+	+/+	-	-

OOO	ZCH 809	PINAY	8552394134
OO	ZIT 524	BALTRAP	4241203929
MOO	4240703151	FR TOIPIE	4240703151

OTEC	ICH	099	BULLDOG Z MOKRÝŠOVA P	405000738928053
OMO	ZTI 092	TIGER AV SKALLTORP P	54899	
MO	256233 953	CZ URANIA Z MOKRÝŠOVA P	405000256233953	
MMO	123703 953	CZ	405000123703953	

OOM	ZCH 945	UNO SC P	4240830479
OM	ZTI 712	CABAR SC P	5703713148
MOM	5703466502	FR TEMPETTE	5703466502

MA	296113 981 CZ /2 ot	409000296113981	
OMM	ZTI 504	POSTRACH Z JANOVIC P	409000535949081
MM	260038 981	CZ P	409000260038981
MMM	312045150	FR BERENADE	0312045150

Vl.užit:nar: 49 *** kg ve 120d: 181 kg 210d: 319 kg 365d: 545 kg / kříž: 139 cm
 Přírůstek v testu : 1558 g / 103 přírůstek od narození: 1388 g / 98 šourek 36 cm
 Věk při ZV 437 dní aktuálně k 25.03.22 hmotnost: 607 kg výška v kříži: 141 cm

PLEMENNÉ HODNOTY

LINEARNÍ HODNOCENÍ

	pp	ru	pp	ru	TR	KT	OS	UT	Hmot	kříž	TR	KT	OS	UT	CE
BÝK	PE	98 110	ME	102 106	107	107	106	107							
MATKA	PE	94 102	ME	84 107	103	110	110	109	820	145	20	22	22	7	71
OTEC	PE	103 115	ME	129 104	110	107	106	107	678	145	27	20	18	7	72

HODNOCEN: TR 9 / / 8 KT / / OS / / UT Výsledek:

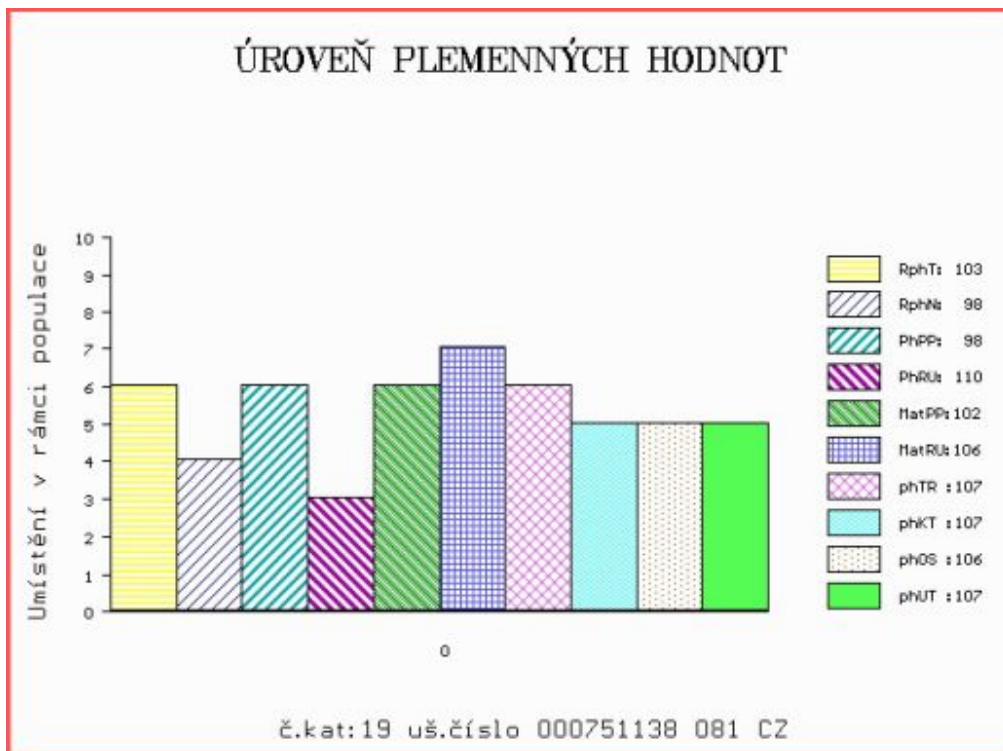

Číslo : 751141 081 CZ HERODÉS Z JANOVIC P* Číslo katalogu 20
 Dat.nar. : 21.02.2021 Plemeno : T100 Charolais
 Chovatel : Hořák Jan, SHR, Janovice u R.
 Majitel : Hořák Jan, SHR, Janovice u R.

**OTL
znaky**

Rohy	Ataxie	Q204X	F94L	Nt821	C313Y
P*	G/G	+/+	+/+	-	-

OOO ZCH 809 PINAY 8552394134
 OO ZIT 524 BALTRAP 4241203929
 MOO 4240703151 FR TOIPIE 4240703151

OTEC ICH 099 BULLDOG Z MOKRÝŠOVA P 405000738928053

OMO ZTI 092 TIGER AV SKALLTORP P 54899
 MO 256233 953 CZ URANIA Z MOKRÝŠOVA P 405000256233953
 MMO 123703 953 CZ 405000123703953

OOM ZCH 259 HUMENTIER P 9592102132
 OM ZTI 504 POSTRACH Z JANOVIC P 409000535949081
 MOM 210323206 SK P 721206210323

MA 240639 981 CZ /6 ot 409000240639981

OMM 270 384 UPSION 2135082117
 MM 312045 030 FR ALLIANCE 0312045030
 MMM 310791548 FR SCIENCE 0310791548

Vl.užit:nar: 48 *** kg ve 120d: 206 kg 210d: 326 kg 365d: 582 kg / kříž: 134 cm
 Přírustek v testu : 1750 g / 104 přírustek od narození: 1486 g / 101 šourek 37 cm
 Věk při ZV 432 dní aktuálně k 25.03.22 hmotnost: 638 kg výška v kříži: 135 cm

PLEMENNÉ HODNOTY

LINEARNÍ HODNOCENÍ

	pp	ru	pp	ru	TR	KT	OS	UT	Hmot	kříž	TR	KT	OS	UT	CE		
BÝK	PE	109	105	ME	117	107	103	105	105	105							
MATKA	PE	110	93	ME	106	112	99	102	103	102	719	142	18	18	17	6	59
OTEC	PE	103	115	ME	129	104	110	107	106	107	678	145	27	20	18	7	72

HODNOCEN: TR 6 / /10 KT / / OS / / UT Výsledek:

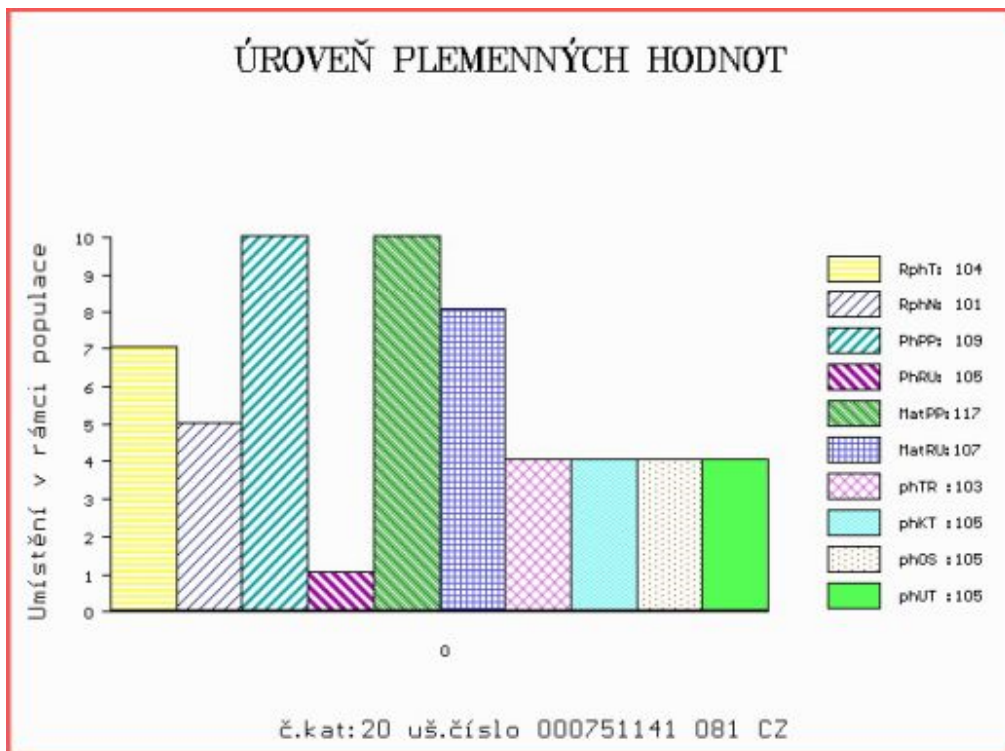

Číslo : 751151 081 CZ HAGIT Z JANOVIC R* Číslo katalogu 21
 Dat.nar. : 16.03.2021 Plemeno : T100 Charolais
 Chovatel : Hořák Jan,SHR,Janovice u R.
 Majitel : Hořák Jan,SHR,Janovice u R.

**OTL
znaky**

Rohy	Ataxie	Q204X	F94L	Nt821	C313Y
R*	G/G	+/+	+/+	-	-

OOO	ZCH 809	PINAY	8552394134
OO	ZIT 524	BALTRAP	4241203929
MOO	4240703151	FR TOIPIE	4240703151

OTEC ICH 099 BULLDOG Z MOKRÝŠOVA P 405000738928053

OMO	ZTI 092	TIGER AV SKALLTORP P	54899
MO	256233 953	CZ URANIA Z MOKRÝŠOVA P	405000256233953
MMO	123703 953	CZ	405000123703953

OOM	ZCH 388	IMPAIR RR3	1893102983
OM	ZTI 551	TORINO	3615002123
MOM	3615000135	FR RAISSA	3615000135

MA 332394 981 CZ /3 ot 409000332394981

OMM	ZTI 892	AIGLON	5811305031
MM	260119 981	CZ	409000260119981
MMM	293388 931	CZ	147000293388931

Vl.užit:nar: 56 *** kg ve 120d: 234 kg 210d: 357 kg 365d: 622 kg / kříž: 144 cm
 Přírůstek v testu : 1816 g / 103 přírůstek od narození: 1553 g / 97 šourek 37 cm
 Věk při ZV 409 dní aktuálně k 25.03.22 hmotnost: 637 kg výška v kříži: 144 cm

PLEMENNÉ HODNOTY

LINEARNÍ HODNOCENÍ

	pp	ru	pp	ru	TR	KT	OS	UT	Hmot	kříž	TR	KT	OS	UT	CE		
BÝK	PE	90	125	ME	105	102	112	108	107	109							
MATKA	PE	94	117	ME	79	108	98	98	97	98	856	149	23	22	22	8	75
OTEC	PE	103	115	ME	129	104	110	107	106	107	678	145	27	20	18	7	72

HODNOCEN: TR 10 / /10 KT / / OS / / UT Výsledek:

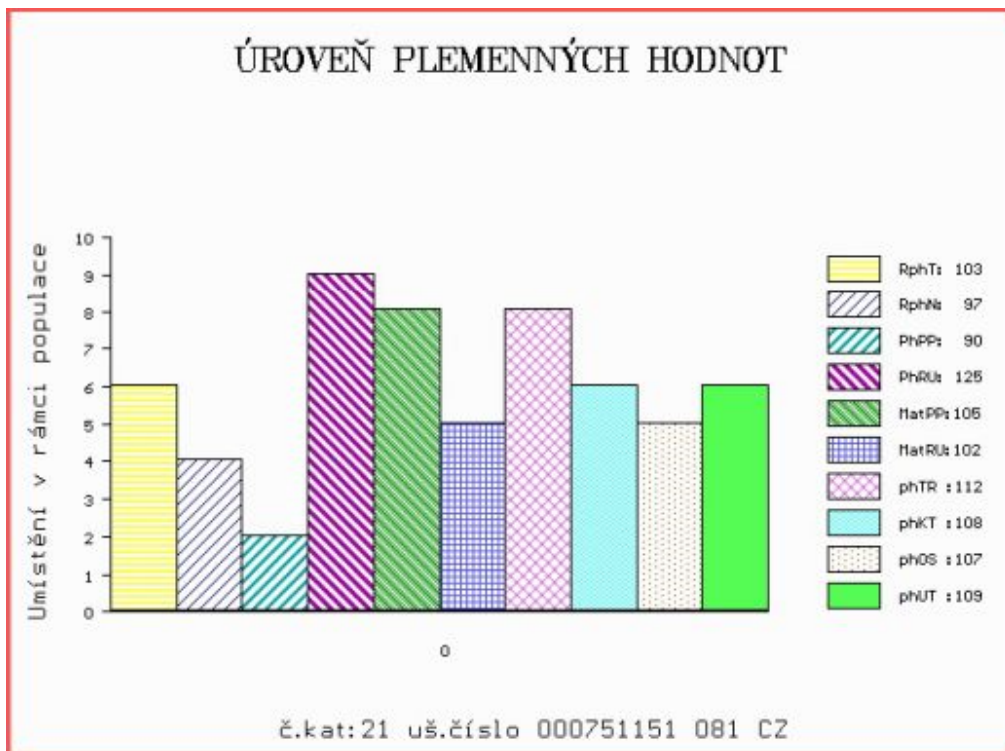

Číslo : 751082 081 CZ HUBERT Z JANOVIC Číslo katalogu 22
 Dat.nar. : 09.01.2021 Plemeno : G100 Aberdeen Angus
 Chovatel : Hořák Jan,SHR,Janovice u R.
 Majitel : Hořák Jan,SHR,Janovice u R.

**OTL
znaky**

Rohy	Ataxie	Q204X	F94L	Nt821	C313Y
-	-	-	-	WT/WT	-

OOO ZAI 034 VERDI RED Z PĚČÍNA 268000788146031
 OO ZAI 294 AVOMET RED Z PĚČÍNA 268000894285031
 MOO 479951 931 CZ 268000479951931

Otec ZAI 626 CLARION Z JANOVIC 107000700470081
 OMO ZAA 573 NORIS RED POLMER 281000502040072
 MO 192447 981 CZ 107000192447981
 MMO 119521 708 CZ 005000119521708

OOM 270 272 MONLINE RED HEAVERLY ET 83848-00412
 OM ZAA 685 MONLINE RED HEAVENLY 937C 83848-00937
 MOM 8384800715 DK MONLINE RED 7U 715 83848-00715

MA 208758 981 CZ /9 ot RED 107000208758981
 OMM ZAA 466 KLABÍK RED 268281117343
 MM 145741 981 CZ 107000145741981
 MMM 2986 981 CZ 107000002986981

Vl.užit:nar: 49 *** kg ve 120d: 177 kg 210d: 317 kg 365d: 511 kg / kříž: 136 cm
 Přírůstek v testu : 1516 g / 106 přírůstek od narození: 1339 g / 110 šourek 39 cm
 Věk při ZV 475 dní aktuálně k 25.03.22 hmotnost: 638 kg výška v kříži: 144 cm

PLEMENNÉ HODNOTY

LINEARNÍ HODNOCENÍ

	pp	ru	pp	ru	TR	KT	OS	UT	Hmot	kříž	TR	KT	OS	UT	CE		
BÝK	PE	92	111	ME	100	104	111	113	112	113							
MATKA	PE	90	105	ME	97	109	113	117	117	116	660	137	22	18	18	6	64
Otec	PE	95	118	ME	94	97	110	113	113	114	640	139	26	19	19	7	71

HODNOCEN: TR 10 / /10 KT / / OS / / UT Výsledek:

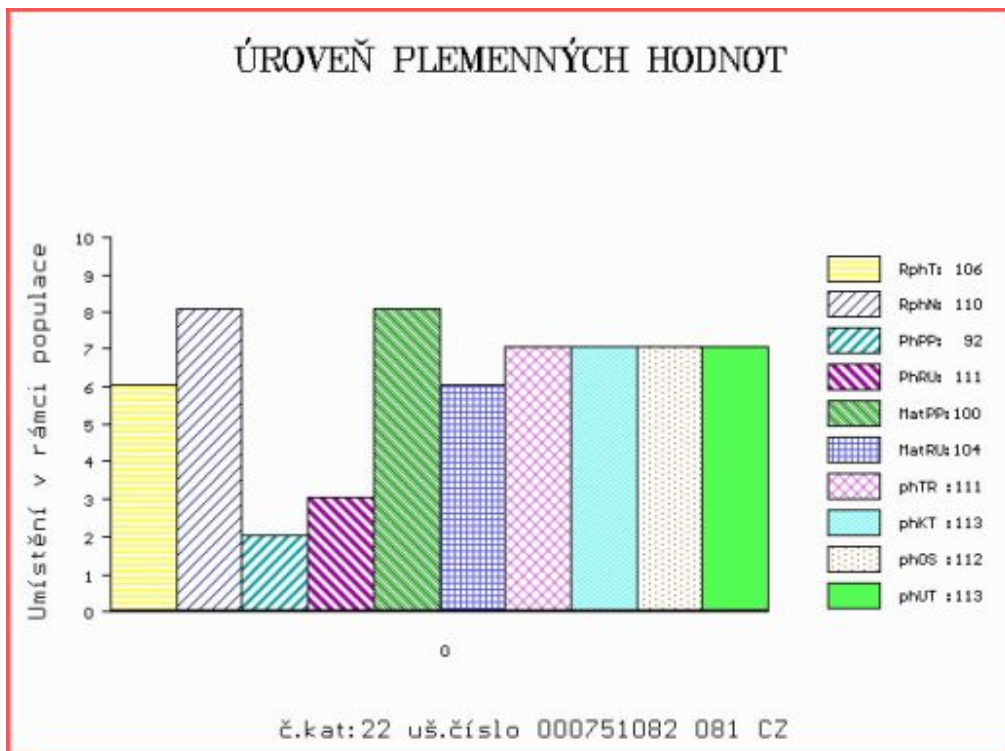

Číslo : 751088 081 CZ HELL Z JANOVIC Číslo katalogu 23
 Dat.nar. : 12.01.2021 Plemeno : G100 Aberdeen Angus
 Chovatel : Hořák Jan, SHR, Janovice u R.
 Majitel : Hořák Jan, SHR, Janovice u R.

**OTL
znaky**

Rohy	Ataxie	Q204X	F94L	Nt821	C313Y
-	-	-	-	WT/WT	-

OOO ZAI 034 VERDI RED Z PĚČÍNA 268000788146031
 OO ZAI 294 AVOMET RED Z PĚČÍNA 268000894285031
 MOO 479951 931 CZ 268000479951931

Otec ZAI 626 CLARION Z JANOVIC 107000700470081
 OMO ZAA 573 NORIS RED POLMER 281000502040072
 MO 192447 981 CZ 107000192447981
 MMO 119521 708 CZ 005000119521708

OOM ZAA 907 UZEL RED ET 398000729831031
 OM ZAI 167 ZÁZRAK RED ZDB 035000831879031
 MOM 360852 931 CZ RED 035000360852931

MA 332408 981 CZ /2 ot 107000332408981
 OMM ZAA 570 MONLINE RED SABRE 738A 83848-00738
 MM 176370 981 CZ 107000176370981
 MMM 98947 981 CZ 107000098947981

Vl.užit:nar: 50 *** kg ve 120d: 189 kg 210d: 332 kg 365d: 540 kg / kříž: 137 cm
 Přírůstek v testu : 1666 g / 112 přírůstek od narození: 1407 g / 116 šourek 38 cm
 Věk při ZV 472 dní aktuálně k 25.03.22 hmotnost: 665 kg výška v kříži: 144 cm

PLEMENNÉ HODNOTY

LINEARNÍ HODNOCENÍ

	pp	ru	pp	ru	TR	KT	OS	UT	Hmot	kříž	TR	KT	OS	UT	CE		
BÝK	PE	96	124	ME	101	100	117	110	106	110							
MATKA	PE	99	120	ME	98	107	119	110	105	109	928	156	30	25	20	8	83
Otec	PE	95	118	ME	94	97	110	113	113	114	640	139	26	19	19	7	71

HODNOCEN: TR 10 / /10 KT / / OS / / UT Výsledek:

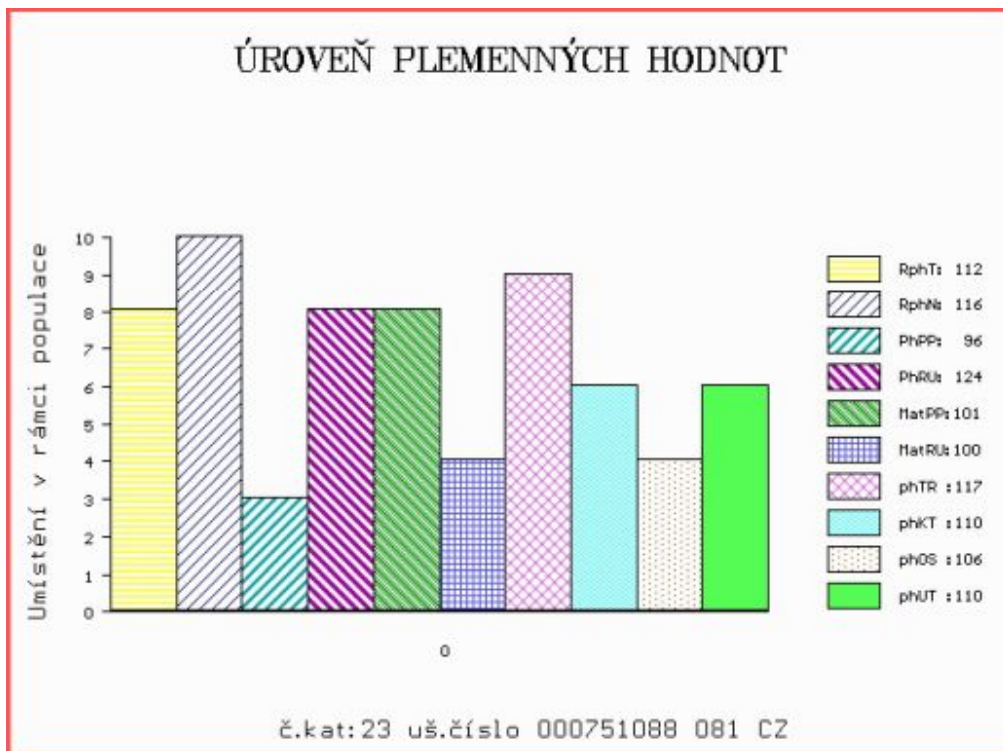

Číslo : 751095 081 CZ HODOR Z JANOVIC Číslo katalogu 24
 Dat.nar. : 15.01.2021 Plemeno : G100 Aberdeen Angus
 Chovatel : Hořák Jan, SHR, Janovice u R.
 Majitel : Hořák Jan, SHR, Janovice u R.

**OTL
znaky**

Rohy	Ataxie	Q204X	F94L	Nt821	C313Y
-	-	-	-	WT/WT	-

OOO 289 378 G 13 STEEL 14741502
 OO 289 487 BALMACHIE BEN VORLICH L 105 ET 540148100105
 MOO 1030731 CA BIG SKY BEAUTY 009 ET 1030731

OTEC ZAI 785 BALMACHIE RODGER P190 540148200190

OMO 289 485 BALMACHIE BLACK BEAR H050 540148200050
 MO 540148700097 UK BALMACHIE RACHEL K097 540148700097
 MMO 540148700020 UK BALMACHIE RACHEL F020 540148700020

OOM ZAA 907 UZEL RED ET 398000729831031
 OM ZAI 167 ZÁZRAK RED ZDB 035000831879031
 MOM 360852 931 CZ RED 035000360852931

MA 332443 981 CZ /2 ot 107000332443981

OMM ZAA 573 NORIS RED POLMER 281000502040072
 MM 176404 981 CZ 107000176404981
 MMM 116016 708 CZ 005708116016

Vl.užit:nar: 50 *** kg ve 120d: 170 kg 210d: 298 kg 365d: 525 kg / kříž: 135 cm
 Přírůstek v testu : 1808 g / 105 přírůstek od narození: 1378 g / 108 šourek 40 cm
 Věk při ZV 469 dní aktuálně k 25.03.22 hmotnost: 648 kg výška v kříži: 140 cm

PLEMENNÉ HODNOTY

LINEARNÍ HODNOCENÍ

	pp	ru	pp	ru	TR	KT	OS	UT	Hmot	kříž	TR	KT	OS	UT	CE
BÝK	PE	97	117	ME	113	92	112	103	100	104					
MATKA	PE	101	116	ME	105	101	117	109	104	107	712	148	26	20	17 6 69
OTEC	PE	102	116	ME	109	84	104	105	106	108	1596	158	30	27	26 10 93

HODNOCEN: TR 8 / /10 KT / / OS / / UT Výsledek:

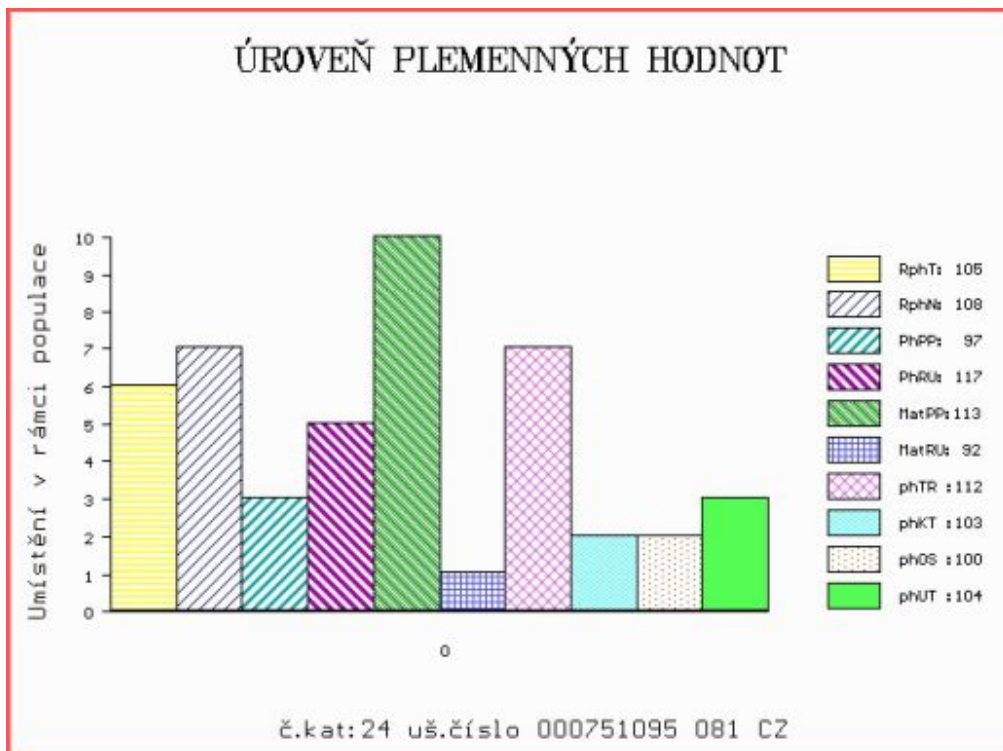

Číslo : 751111 081 CZ HOMER RED Z JANOVIC Číslo katalogu 25
 Dat.nar. : 31.01.2021 Plemeno : G100 Aberdeen Angus
 Chovatel : Hořák Jan,SHR,Janovice u R.
 Majitel : Hořák Jan,SHR,Janovice u R.

**OTL
znaky**

Rohy	Ataxie	Q204X	F94L	Nt821	C313Y
-	-	-	-	WT/WT	-

OOO ZAI 034 VERDI RED Z PĚČÍNA 268000788146031
 OO ZAI 294 AVOMET RED Z PĚČÍNA 268000894285031
 MOO 479951 931 CZ 268000479951931

OTEC ZAI 626 CLARION Z JANOVIC 107000700470081
 OMO ZAA 573 NORIS RED POLMER 281000502040072
 MO 192447 981 CZ 107000192447981
 MMO 119521 708 CZ 005000119521708

OOM 270 367 BIEBER MAKE MIMI 7249 663262
 OM ZAA 800 VVF ENDEAVOR 1T 1202271
 MOM 991725 US VVF MISS BEEF 01JP 991725

MA 260131 981 CZ /5 ot 107000260131981
 OMM ZAA 685 MONLINE RED HEANVENLY 937C 83848-00937
 MM 240505 981 CZ RED 107000240505981
 MMM 156115 981 CZ 107000156115981

Vl.užit:nar: 48 *** kg ve 120d: 171 kg 210d: 313 kg 365d: 544 kg / kříž: 141 cm
 Přírůstek v testu : 1941 g / 105 přírůstek od narození: 1426 g / 106 šourek 39 cm
 Věk při ZV 453 dní aktuálně k 25.03.22 hmotnost: 644 kg výška v kříži: 143 cm

PLEMENNÉ HODNOTY

LINEARNÍ HODNOCENÍ

	pp	ru	pp	ru	TR	KT	OS	UT	Hmot	kříž	TR	KT	OS	UT	CE		
BÝK	PE	92	110	ME	86	103	102	100	98	100							
MATKA	PE	82	105	ME	74	106	103	101	99	100	661	140	21	19	17	6	63
OTEC	PE	95	118	ME	94	97	110	113	113	114	640	139	26	19	19	7	71

HODNOCEN: TR 10 / /10 KT / / OS / / UT Výsledek:

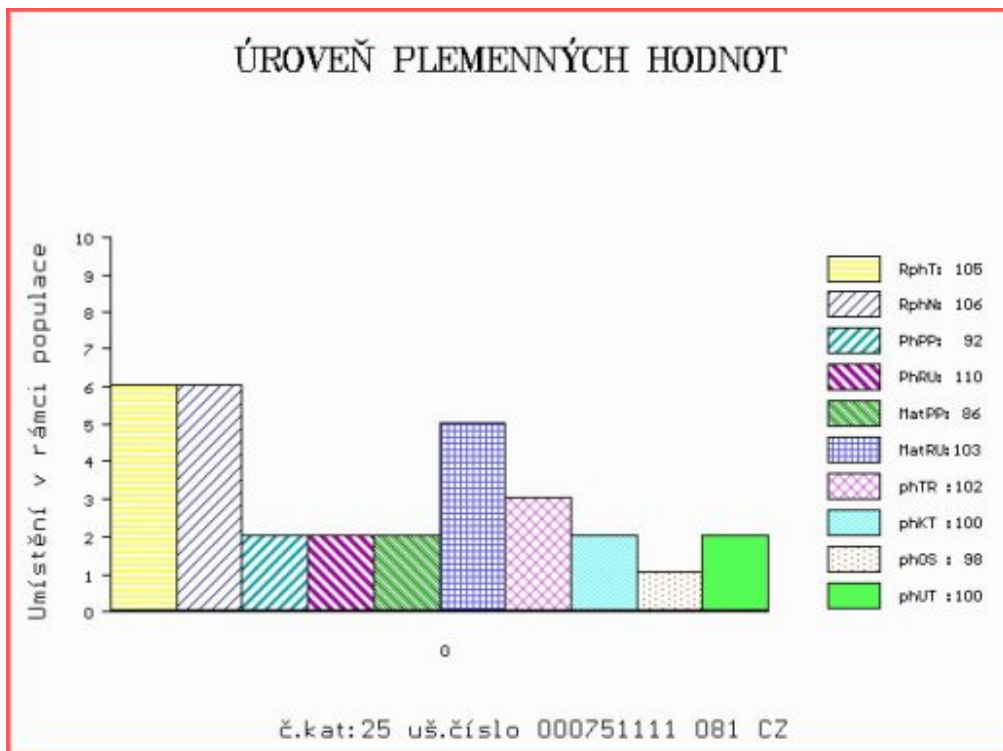

Číslo : 751117 081 CZ HARDY RED Z JANOVIC Číslo katalogu 26
 Dat.nar. : 06.02.2021 Plemeno : G100 Aberdeen Angus
 Chovatel : Hořák Jan,SHR,Janovice u R.
 Majitel : Hořák Jan,SHR,Janovice u R.

**OTL
znaky**

Rohy	Ataxie	Q204X	F94L	Nt821	C313Y
-	-	-	-	WT/WT	-

OOO ZAA 693 RED BAR 5 AR MAXIMUM 2406S 1369251
 OO PAA 505 ZÁTOPEK RED Z RADHOSTIC 398000834441031
 MOO 240519 931 CZ RED 398000240519931

OTEC ZAI 736 DANAJ RED Z RADHOSTIC 398000013898034

OMO ZAA 694 RED BRYLOR TALISKER 202T 1410189
 MO 487586 931 CZ RED ET 398000487586931
 MMO 360346 931 CZ RED 398000360346931

OOM 270 208 RED LCC SASKATOON A777L 1128746
 OM ZAA 616 RED BAR 5 AR DYNAMITE 252R 1282348
 MOM 1122872 CA RED RAVENNA 12M 1122872

MA 240577 981 CZ /7 ot RED 107000240577981

OMM ZAA 685 MONLINE RED HEANVENLY 937C 83848-00937
 MM 203651 981 CZ 107000203651981
 MMM 101706 981 CZ 371000101706981

Vl.užit:nar: 51 *** kg ve 120d: 194 kg 210d: 334 kg 365d: 582 kg / kříž: 136 cm
 Přírůstek v testu : 1875 g / 95 přírůstek od narození: 1507 g / 99 šourek 41 cm
 Věk při ZV 447 dní aktuálně k 25.03.22 hmotnost: 672 kg výška v kříži: 137 cm

PLEMENNÉ HODNOTY

LINEARNÍ HODNOCENÍ

	pp	ru	pp	ru	TR	KT	OS	UT	Hmot	kříž	TR	KT	OS	UT	CE
BÝK	PE	91	119	ME	99	109	107	105	106	106					
MATKA	PE	85	105	ME	96	117	108	101	99	101	730	143	27	20	18 7 72
OTEC	PE	100	126	ME	94	104	108	114	116	115	592	132	23	22	21 7 73

HODNOCEN: TR 7 / /10 KT / / OS / / UT Výsledek:

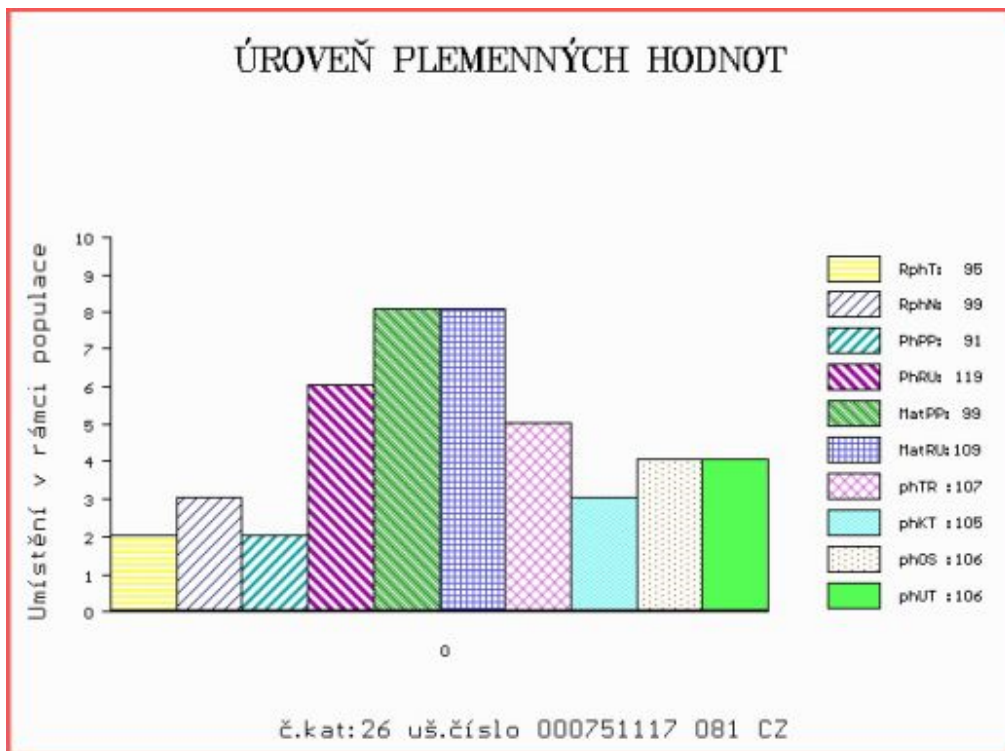

Číslo : 751118 081 CZ HYBRID Z JANOVIC Číslo katalogu 27
 Dat.nar. : 06.02.2021 Plemeno : G100 Aberdeen Angus
 Chovatel : Hořák Jan, SHR, Janovice u R.
 Majitel : Hořák Jan, SHR, Janovice u R.

**OTL
znaky**

Rohy	Ataxie	Q204X	F94L	Nt821	C313Y
-	-	-	-	WT/WT	-

OOO ZAA 693 RED BAR 5 AR MAXIMUM 2406S 1369251
 OO PAA 505 ZÁTOPEK RED Z RADHOSTIC 398000834441031
 MOO 240519 931 CZ RED 398000240519931

OTEC ZAI 736 DANAJ RED Z RADHOSTIC 398000013898034

OMO ZAA 694 RED BRYLOR TALISKER 202T 1410189
 MO 487586 931 CZ RED ET 398000487586931
 MMO 360346 931 CZ RED 398000360346931

OOM ZAA 907 UZEL RED ET 398000729831031
 OM ZAI 167 ZÁZRAK RED ZDB 035000831879031
 MOM 360852 931 CZ RED 035000360852931

MA 355788 981 CZ /1 ot EMA Z JANOVIC 107000355788981

OMM ZAA 685 MONLINE RED HEANVENLY 937C 83848-00937
 MM 208707 981 CZ RED 107000208707981
 MMM 119521 708 CZ 005000119521708

Vl.užit:nar: 47 *** kg ve 120d: 190 kg 210d: 327 kg 365d: 535 kg / kříž: 135 cm
 Přírustek v testu : 1416 g / 99 přírustek od narození: 1386 g / 104 šourek 39 cm
 Věk při ZV 447 dní aktuálně k 25.03.22 hmotnost: 618 kg výška v kříži: 135 cm

PLEMENNÉ HODNOTY

LINEARNÍ HODNOCENÍ

	pp	ru	pp	ru	TR	KT	OS	UT	Hmot	kříž	TR	KT	OS	UT	CE		
BÝK	PE	100	125	ME	104	101	107	114	115	114							
MATKA	PE	97	118	ME	107	101	109	108	107	108	660	145	21	17	15	6	59
OTEC	PE	100	126	ME	94	104	108	114	116	115	592	132	23	22	21	7	73

HODNOCEN: TR 6 / /10 KT / / OS / / UT Výsledek:

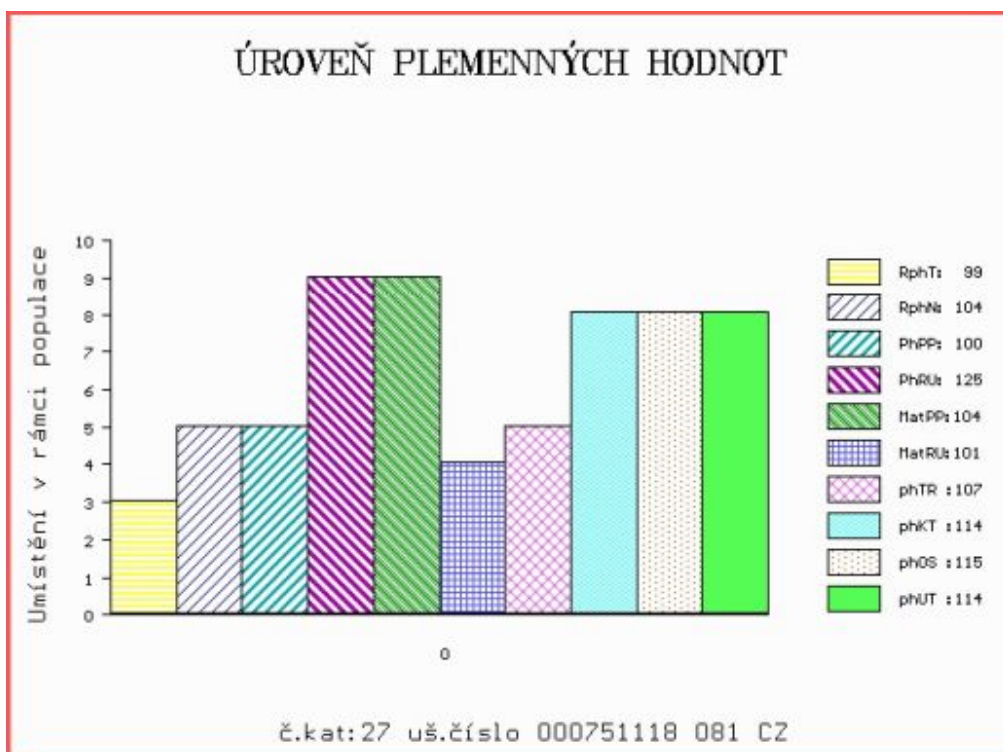

Číslo : 751136 081 CZ HERBIE RED Z JANOVIC Číslo katalogu 28
 Dat.nar. : 15.02.2021 Plemeno : G100 Aberdeen Angus
 Chovatel : Hořák Jan, SHR, Janovice u R.
 Majitel : Hořák Jan, SHR, Janovice u R.

**OTL
znaky**

Rohy	Ataxie	Q204X	F94L	Nt821	C313Y
-	-	-	-	WT/WT	-

OOO ZAI 034 VERDI RED Z PĚČÍNA 268000788146031
 OO ZAI 294 AVOMET RED Z PĚČÍNA 268000894285031
 MOO 479951 931 CZ 268000479951931

OTEC ZAI 626 CLARION Z JANOVIC 107000700470081
 OMO ZAA 573 NORIS RED POLMER 281000502040072
 MO 192447 981 CZ 107000192447981
 MMO 119521 708 CZ 005000119521708

OOM ZAA 907 UZEL RED ET 398000729831031
 OM ZAI 167 ZÁZRAK RED ZDB 035000831879031
 MOM 360852 931 CZ RED 035000360852931

MA 355708 981 CZ /2 ot DIANA Z JANOVIC 107000355708981
 OMM ZAA 685 MONLINE RED HEANVENLY 937C 83848-00937
 MM 223325 981 CZ 107000223325981
 MMM 145739 981 CZ 107000145739981

Vl.užit:nar: 50 *** kg ve 120d: 185 kg 210d: 309 kg 365d: 584 kg / kříž: 135 cm
 Přírůstek v testu : 2041 g / 109 přírůstek od narození: 1543 g / 108 šourek 39 cm
 Věk při ZV 438 dní aktuálně k 25.03.22 hmotnost: 672 kg výška v kříži: 135 cm

PLEMENNÉ HODNOTY

LINEARNÍ HODNOCENÍ

	pp	ru	pp	ru	TR	KT	OS	UT	Hmot	kříž	TR	KT	OS	UT	CE
BÝK PE	93	121	ME	108	98	105	113	114	113						
MATKA PE	99	119	ME	112	102	110	115	116	115	650	141	21	18	18	6 63
OTEC PE	95	118	ME	94	97	110	113	113	114	640	139	26	19	19	7 71

HODNOCEN: TR 7 / /10 KT / / OS / / UT Výsledek:

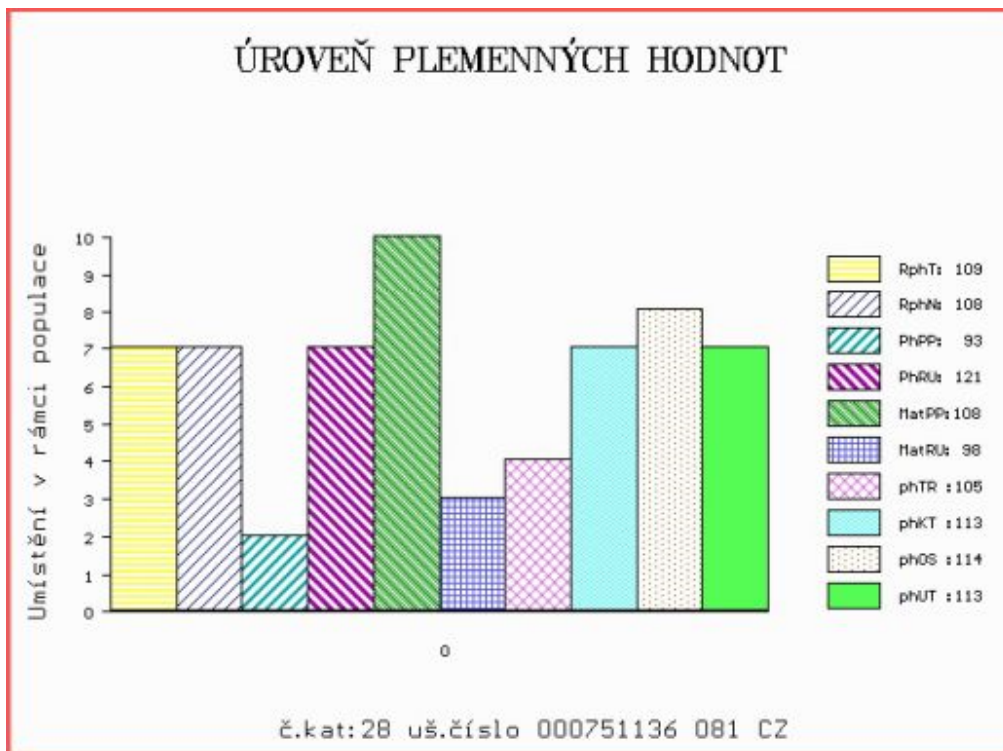

Číslo : 751146 081 CZ HELIOS RED Z JANOVIC Číslo katalogu 29
 Dat.nar. : 06.03.2021 Plemeno : G100 Aberdeen Angus
 Chovatel : Hořák Jan,SHR,Janovice u R.
 Majitel : Hořák Jan,SHR,Janovice u R.

**OTL
znaky**

Rohy	Ataxie	Q204X	F94L	Nt821	C313Y
-	-	-	-	WT/WT	-

OOO ZAA 693 RED BAR 5 AR MAXIMUM 2406S 1369251
 OO PAA 505 ZÁTOPEK RED Z RADHOSTIC 398000834441031
 MOO 240519 931 CZ RED 398000240519931

OTEC ZAI 736 DANAJ RED Z RADHOSTIC 398000013898034

OMO ZAA 694 RED BRYLOR TALISKER 202T 1410189
 MO 487586 931 CZ RED ET 398000487586931
 MMO 360346 931 CZ RED 398000360346931

OOM 271 873 RED BRYLOR PHOENIX 16K 1014869
 OM PAA 263 UDER RED ET 398000729841031
 MOM 976354 CA RED ANDERSON'S TIBBIE 15J 976354

MA 296085 981 CZ /4 ot RED 107000296085981

OMM ZAA 571 RED RIIS ROD 399 85569-00399
 MM 260062 981 CZ RED 107000260062981
 MMM 98975 981 CZ RED 107000098975981

Vl.užit:nar: 44 *** kg ve 120d: 194 kg 210d: 323 kg 365d: 582 kg / kříž: 133 cm
 Přírůstek v testu : 1875 g / 95 přírůstek od narození: 1484 g / 97 šourek 37 cm
 Věk při ZV 419 dní aktuálně k 25.03.22 hmotnost: 614 kg výška v kříži: 133 cm

PLEMENNÉ HODNOTY

LINEARNÍ HODNOCENÍ

	pp	ru	pp	ru	TR	KT	OS	UT	Hmot	kříž	TR	KT	OS	UT	CE		
BÝK	PE	84	118	ME	81	107	103	112	114	112							
MATKA	PE	88	107	ME	85	110	110	116	117	117	750	144	23	20	21	7	71
OTEC	PE	100	126	ME	94	104	108	114	116	115	592	132	23	22	21	7	73

HODNOCEN: TR 6 / /10 KT / / OS / / UT Výsledek:

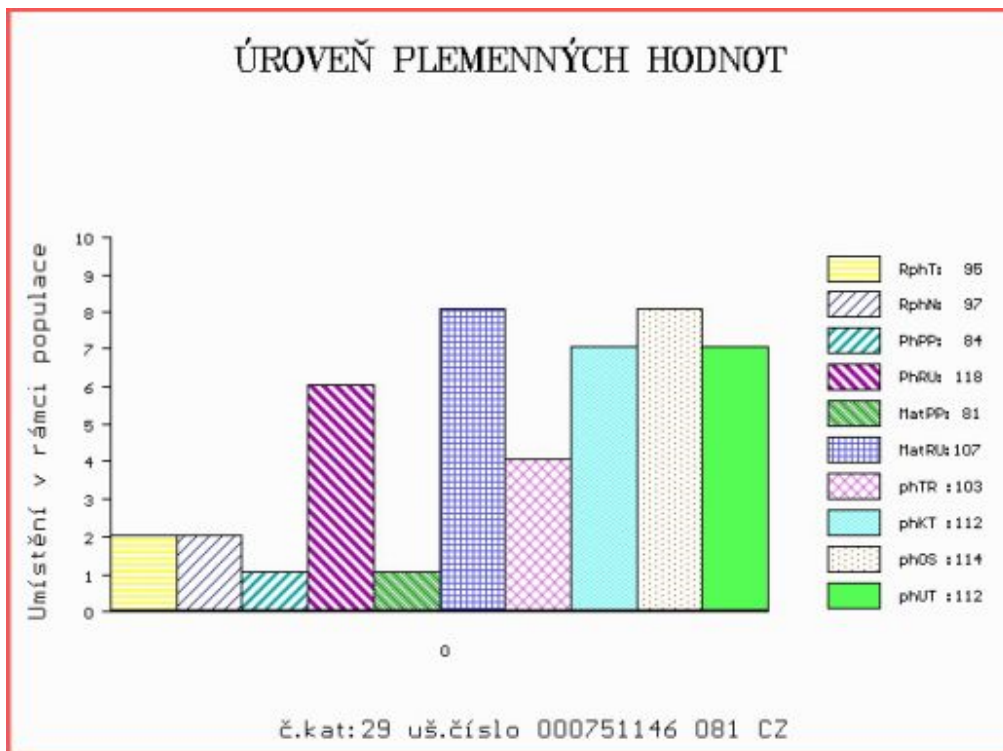

Číslo : 751150 081 CZ **HYPERION RED Z JANOVIC** Číslo katalogu 30
 Dat.nar. : 14.03.2021 Plemeno : G100 Aberdeen Angus
 Chovatel : Hořák Jan,SHR,Janovice u R.
 Majitel : Hořák Jan,SHR,Janovice u R.

**OTL
znaky**

Rohy	Ataxie	Q204X	F94L	Nt821	C313Y
-	-	-	-	WT/WT	-

OOO ZAA 693 RED BAR 5 AR MAXIMUM 2406S 1369251
 OO PAA 505 ZÁTOPEK RED Z RADHOSTIC 398000834441031
 MOO 240519 931 CZ RED 398000240519931

OTEC ZAI 736 DANAJ RED Z RADHOSTIC 398000013898034

OMO ZAA 694 RED BRYLOR TALISKER 202T 1410189
 MO 487586 931 CZ RED ET 398000487586931
 MMO 360346 931 CZ RED 398000360346931

OOM ZAA 907 UZEL RED ET 398000729831031
 OM ZAI 167 ZÁZRAK RED ZDB 035000831879031
 MOM 360852 931 CZ RED 035000360852931

MA 366858 981 CZ /1 ot RED 107000366858981

OMM ZAA 685 MONLINE RED HEANVENLY 937C 83848-00937
 MM 240505 981 CZ RED 107000240505981
 MMM 156115 981 CZ 107000156115981

Vl.užit:nar: 47 *** kg ve 120d: 172 kg 210d: 311 kg 365d: 572 kg / kříž: 133 cm
 Přírustek v testu : 1600 g / 103 přírustek od narození: 1444 g / 108 šourek 39 cm
 Věk při ZV 411 dní aktuálně k 25.03.22 hmotnost: 590 kg výška v kříži: 133 cm

PLEMENNÉ HODNOTY

LINEARNÍ HODNOCENÍ

	pp	ru	pp	ru	TR	KT	OS	UT	Hmot	kříž	TR	KT	OS	UT	CE		
BÝK	PE	93	126	ME	103	100	106	109	109	109							
MATKA	PE	87	124	ME	107	98	112	109	107	108	664	143	25	20	17	6	68
OTEC	PE	100	126	ME	94	104	108	114	116	115	592	132	23	22	21	7	73

HODNOCEN: TR 6 / /10 KT / / OS / / UT Výsledek:

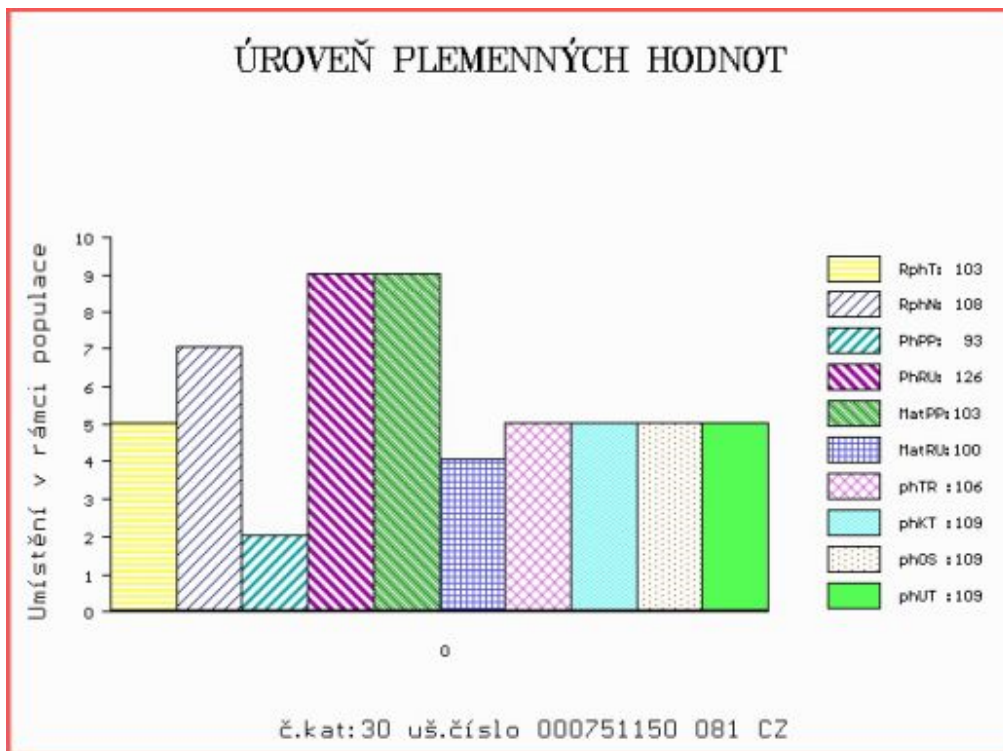

Číslo : 751086 081 CZ HILLAS Z JANOVIC P* Číslo katalogu 31
 Dat.nar. : 10.01.2021 Plemeno : U100 Hereford
 Chovatel : Hořák Jan, SHR, Janovice u R.
 Majitel : Hořák Jan, SHR, Janovice u R.

**OTL
znaky**

Rohy	Ataxie	Q204X	F94L	Nt821	C313Y
P*	-	-	-	-	-

OOO 265 076 QUAESTUB MACBETH ET 21355-00561
 OO HRF 280 ROSENKAER PRESIDENT 25311-00150
 MOO 8188400088 DK STENSHOJ LIOBA YURI 81884-00088

OTEC HRP 736 ENKOR Z JANOVIC PP 107000741108081

OMO HRP 490 MATYS Z JANOVIC 107000100137081
 MO 156068 981 CZ 107000156068981
 MMO 98891 981 CZ 107000098891981

OOM 280 976 YARRAM POMPEII V055 R YPHV055
 OM HRF 452 FREE TOWN BARON DH R 301210200337
 MOM 0 FREE TOWN PRAISE AI R BJ.J24.123

MA 296126 981 CZ /2 ot 107000296126981

OMM HRF 347 MW EUREKA 421E ET 19527849
 MM 192541 981 CZ 107000192541981
 MMM 98789 981 CZ 107000098789981

Vl.užit:nar: 50 *** kg ve 120d: 191 kg 210d: 314 kg 365d: 574 kg / kříž: 135 cm
 Přírůstek v testu : 1391 g / 98 přírůstek od narození: 1410 g / 98 šourek 37 cm
 Věk při ZV 474 dní aktuálně k 25.03.22 hmotnost: 669 kg výška v kříži: 139 cm

PLEMENNÉ HODNOTY

LINEARNÍ HODNOCENÍ

	pp	ru	pp	ru	TR	KT	OS	UT	Hmot	kříž	TR	KT	OS	UT	CE		
BÝK	PE	85	127	ME	93	107	116	110	107	108							
MATKA	PE	93	115	ME	96	116	99	101	101	100	798	146	27	22	17	7	73
OTEC	PE	73	126	ME	85	107	119	106	100	104	643	145	28	17	15	5	65

HODNOCEN: TR 10 / /10 KT / / OS / / UT Výsledek:

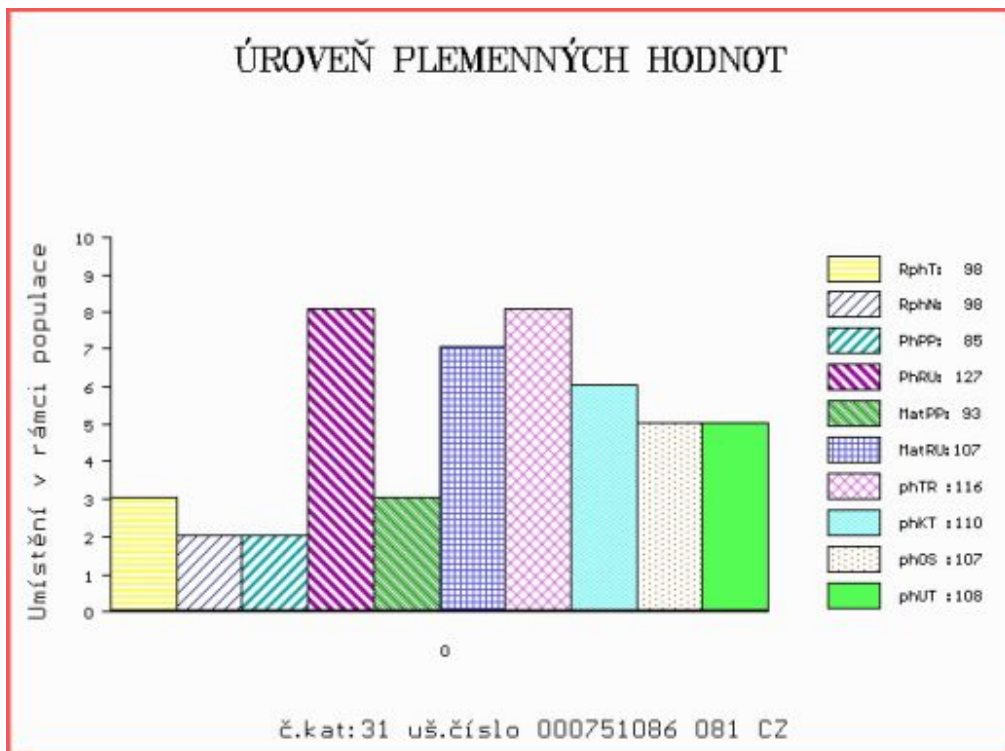

Číslo : 779793 081 CZ HECTOR ALMAKO P* Číslo katalogu 32
 Dat.nar. : 12.01.2021 Plemeno : U100 Hereford
 Chovatel : Kolářová Markéta, Albrechtice u R.
 Majitel : Kolářová Markéta, Albrechtice u R.

**OTL
znaky**

Rohy	Ataxie	Q204X	F94L	Nt821	C313Y
P*	-	-	-	-	-

OOO	291 195	ALLENDALE YACKA	AEDC114
OO	291 193	ALLEDALE ANZAC E114	AEDE114
MOO	0	ALLENDALE DAWN B22	AEDB22

OTEC	HRF	537	WIRRUNA LENNON L102	VNAL102
OMO	291 194	WIRRUNA CALLAN C26	WNAC26	
MO	0	WIRRUNA MADAM H55	WNAH55	
MMO	0	WIRRUNA MADAM E226	WNAE226	

OOM	HRF 396	HARVIE DAN HIDALGO ET 193U	P C02923622
OM	HRP 675	BACH ALMAKO	308000677372081
MOM	221701 981 CZ	TREFA ALMAKO	308000221701981

MA	324626 981 CZ	/2 ot DOBRÁ ALMAKO	308000324626981
OMM	HRF 316	LUM Z PODLESÍ	061042002719
MM	201001 981 CZ	TAMARA ALMAKO	308000201001981
MMM	111135 701 CZ	IMPERIÁLA ALMAKO	308000111135701

Vl.užit:nar: 38 ** kg ve 120d: 169 kg 210d: 279 kg 365d: 541 kg / kříž: 130 cm
 Přírůstek v testu : 1775 g / 98 přírůstek od narození: 1423 g / 93 šourek 39 cm
 Věk při ZV 472 dní aktuálně k 25.03.22 hmotnost: 660 kg výška v kříži: 134 cm

PLEMENNÉ HODNOTY

LINEARNÍ HODNOCENÍ

	pp	ru	pp	ru	TR	KT	OS	UT	Hmot	kříž	TR	KT	OS	UT	CE		
BÝK	PE	97	128	ME	95	99	110	110	110	111							
MATKA	PE	86	119	ME	84	101	102	101	101	102	683	143	18	16	15	6	55
OTEC	PE	85	137	ME	109	99	121	122	122	123	0	0	0	0	0	0	0

HODNOCEN: TR 7 / /10 KT / / OS / / UT Výsledek:

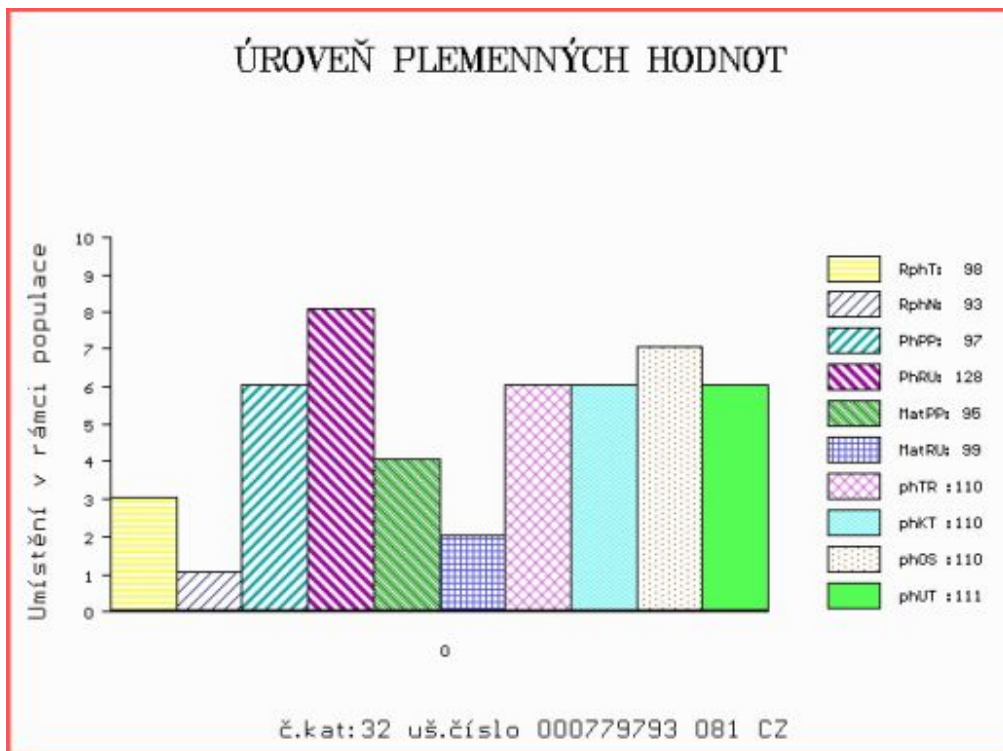

Číslo : 779796 081 CZ HAYDEN ALMAKO PP Číslo katalogu 33
 Dat.nar. : 22.01.2021 Plemeno : U100 Hereford
 Chovatel : Kolářová Markéta, Albrechtice u R.
 Majitel : Kolářová Markéta, Albrechtice u R.

**OTL
znaky**

Rohy	Ataxie	Q204X	F94L	Nt821	C313Y
PP	-	-	-	-	-

OOO 280 822 BAYBRIDGE 1 ATLAS 341166100084
 OO 285 348 ROMANY 1 DISTILLER A84 D53 562010200514
 MOO 98200314 UK ROMANY 1 MINK L46 T20 98200314

OTEC HRF 479 PANMURE 1 HENRY 540081400345

OMO 285 349 SOLPOLL 1 BRIGADIER 9331321852
 MO 540081100251 UK PANMURE 1 PLUM E2 540081100251
 MMO 0 PANMURE 1 PLUM K3 1JXU/K03/25

OOM 271 978 WILGOR 55K NORTHEASTERN OL2N P C02836662
 OM HRF 437 SQUARE-D TORTUGA 953T C02897246
 MOM 2813315 CA SQUARE-D AMEENA 753M P C02813315

MA 262410 981 CZ /4 ot AJA ALMAKO 308000262410981

OMM HRP 557 STEAK ALMAKO 308000582720081
 MM 221708 981 CZ VENDA ALMAKO 308000221708981
 MMM 99138 981 CZ 308000099138981

Vl.užit:nar: 38 ** kg ve 120d: 172 kg 210d: 270 kg 365d: 498 kg / kříž: 128 cm
 Přírůstek v testu : 1675 g / 97 přírůstek od narození: 1288 g / 92 šourek 37 cm
 Věk při ZV 462 dní aktuálně k 25.03.22 hmotnost: 588 kg výška v kříži: 133 cm

PLEMENNÉ HODNOTY

LINEARNÍ HODNOCENÍ

	pp	ru	pp	ru	TR	KT	OS	UT	Hmot	kříž	TR	KT	OS	UT	CE		
BÝK	PE	112	114	ME	93	105	101	107	110	110							
MATKA	PE	108	120	ME	86	103	111	117	119	120	811	147	25	21	21	8	75
OTEC	PE	102	109	ME	108	105	89	94	98	95	0	0	0	0	0	0	0

HODNOCEN: TR 7 / /10 KT / / OS / / UT Výsledek:

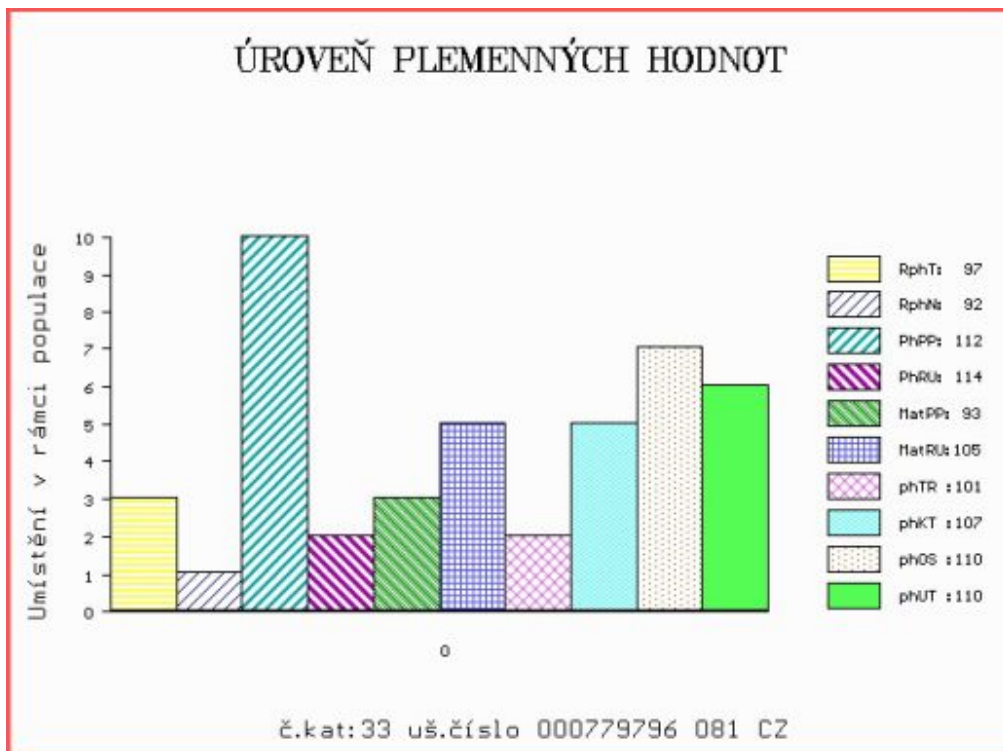

Číslo : 751137 081 CZ HARTON Z JANOVIC PP Číslo katalogu 34
 Dat.nar. : 15.02.2021 Plemeno : U100 Hereford
 Chovatel : Hořák Jan, SHR, Janovice u R.
 Majitel : Hořák Jan, SHR, Janovice u R.

**OTL
znaky**

Rohy	Ataxie	Q204X	F94L	Nt821	C313Y
PP	-	-	-	-	-

OOO 281 113 SMH FINDUS 39F 114588-00039
 OO HRF 454 SKOVBY HANIBAL 73290-00150
 MOO 7329000102 DK SKOVBY DISA 73290-00102

OTEC HRF 523 DANTE FM ZE CHŘIBSKÉ 358000590399042

OMO HRF 531 RAMIS Z PODLEŠÍ 061000522802042
 MO 153621 942 CZ 358000153621942
 MMO 116818 942 CZ 358000116818942

OOM 000 FELTONS 324 X23009991
 OM HRF 212 CHH 2XPROSPECTOR 8A R23558849
 MOM 0 CHH MABEL PROSPECT 18P X22743869

MA 240584 981 CZ /5 ot 107000240584981

OMM HRF 347 MW EUREKA 421E ET 19527849
 MM 192529 981 CZ 107000192529981
 MMM 10336 317 CZ 107317010336

Vl.užit:nar: 48 *** kg ve 120d: 190 kg 210d: 321 kg 365d: 565 kg / kříž: 137 cm
 Přírustek v testu : 1541 g / 94 přírustek od narození: 1424 g / 88 šourek 35 cm
 Věk při ZV 438 dní aktuálně k 25.03.22 hmotnost: 622 kg výška v kříži: 137 cm

PLEMENNÉ HODNOTY

LINEARNÍ HODNOCENÍ

	pp	ru	pp	ru	TR	KT	OS	UT	Hmot	kříž	TR	KT	OS	UT	CE		
BÝK	PE	91	126	ME	85	107	121	110	105	109							
MATKA	PE	94	120	ME	80	112	112	107	104	106	683	145	24	17	16	6	63
OTEC	PE	103	127	ME	97	105	117	111	108	112	747	142	29	22	20	7	78

HODNOCEN: TR 10 / /10 KT / / OS / / UT Výsledek:

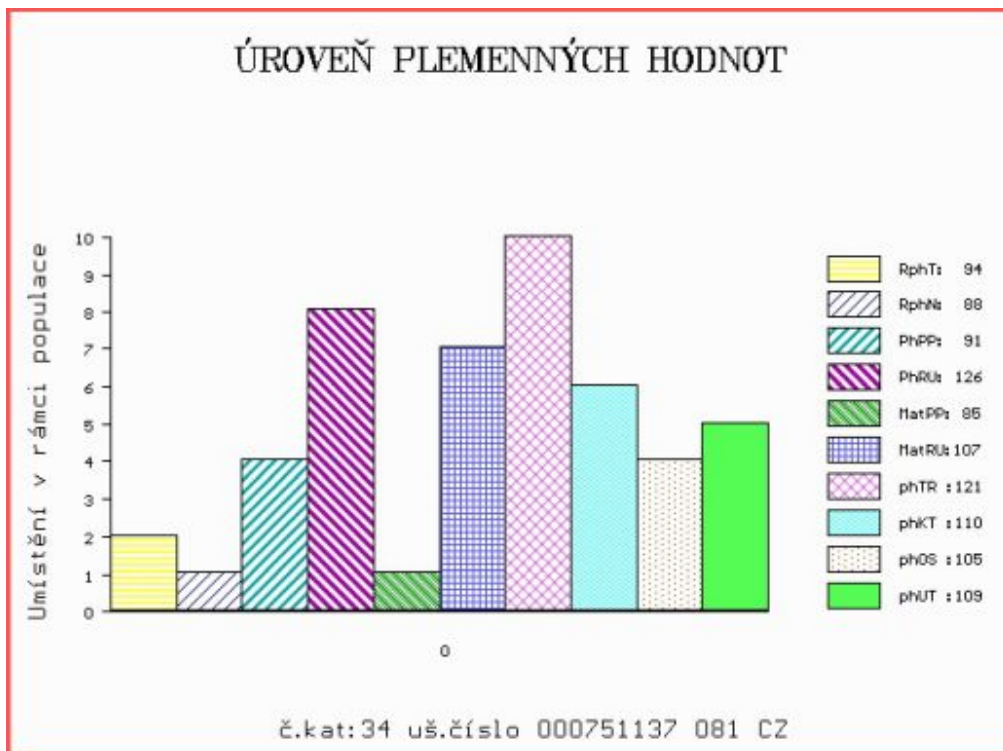

Býci vyřazení před základním výběrem

Číslo : **751147 081 CZ** HŮLKA Z JANOVIC PP Číslo katalogu 35
 Dat.nar. : 10.03.2021 Plemeno : S100 Masný simentál
 Chovatel : Hořák Jan, SHR, Janovice u R.
 Majitel : Hořák Jan, SHR, Janovice u R.

QTL znaky

Rohy	Ataxie	Q204X	F94L	Nt821	C313Y
PP	-	-	-	-	-

OOO 291 582 BW ITARIUS P 08.925 70801
 OO 291 287 BW INGO V 08.928 01819
 MOO 892337869 DE BW SABRINA P 08.923 37869

Otec ISI 409 BW IMAN PP 08.935 30263

OMO 288 370 BW ROSEVELT P 08.928 01805
 MO 893406892 DE BW LEA P 08.934 06892
 MMO 892766537 DE BW LENA P 08.927 66537

OOM ZSI 638 BAR 5 P SA EVOLUTION 418S P 657323
 OM PMS 258 MOVIS SINAJ P 090000801269307
 MOM 210322206 SK AGSK MISS REDPROGRESS 210322 721206210322

MA 296068 981 CZ /4 ot P 107000296068981

OMM ZSI 636 ROMUSS P 090000800950903
 MM 223463 981 CZ P 107000223463981
 MMM 41087 931 CZ P 107931041087

Vl.užit:nar: **45 ***** kg ve 120d: **177** kg 210d: **332** kg 365d: **495** kg / kříž: **132** cm
 Přírůstek v testu : **1025 g / 99** přírůstek od narození: **1229 g / 95** šourek **0** cm
 Věk při ZV **415** dní aktuálně k 25.03.22 hmotnost: **512** kg výška v kříži: **132** cm

PLEMENNÉ HODNOTY

LINEARNÍ HODNOCENÍ

	pp	ru	pp	ru	TR	KT	OS	UT	Hmot	kříž	TR	KT	OS	UT	CE
BÝK PE	105	107	ME	107	90	85	90	93	90						
MÁTKA PE	96	100	ME	117	99	88	89	91	89	766	146	18	18	18	6 60
Otec PE	111	116	ME	98	78	96	100	101	99	763	143	24	22	21	7 74

HODNOCEN: TR 4 / / 3 KT / / OS / / UT Výsledek: **před ZV-hm.ZV**

ÚROVEŇ PLEMENNÝCH HODNOT

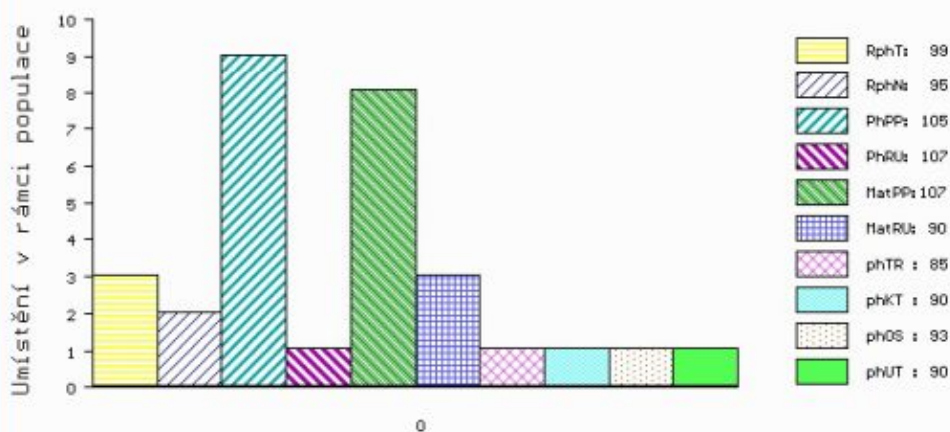

č.kat:35 uš.číslo 000751147 081 CZ