

# KATALOG ZÁKLADNÍHO VÝBĚRU

dne 29.4. 2022

Denk Jaroslav, Hodousice

Začátek 11,00 hod.

| Č. k. | Číslo<br>býčka | OTEC<br>st.reg. | DATUM<br>NAROZENÍ | PLEM | HM.<br>kg | KŘ.<br>cm | Přír.<br>g | od<br>nar.<br>RPH | CHOVATEL                 |
|-------|----------------|-----------------|-------------------|------|-----------|-----------|------------|-------------------|--------------------------|
| 1     | 39498          | 035 CZ ZIL 216  | 25.01.21          | Y100 | 580       | 139       | 1262       | g 97              | Denk Jaroslav, Hodousice |
| 2     | 39507          | 035 CZ ZIL 216  | 08.02.21          | Y100 | 627       | 143       | 1386       | g 99              | Denk Jaroslav, Hodousice |
| 3     | 39512          | 035 CZ ZLM 590  | 16.02.21          | Y100 | 558       | 141       | 1273       | g 97              | Denk Jaroslav, Hodousice |
| 4     | 39516          | 035 CZ ZIL 216  | 03.03.21          | Y100 | 530       | 137       | 1246       | g 100             | Denk Jaroslav, Hodousice |
| 5     | 39523          | 035 CZ ZIL 216  | 20.03.21          | Y100 | 510       | 138       | 1262       | g 103             | Denk Jaroslav, Hodousice |
| 6     | 39525          | 035 CZ ZLM 590  | 29.03.21          | Y100 | 556       | 141       | 1384       | g 111             | Denk Jaroslav, Hodousice |
| 7     | 39526          | 035 CZ ZLM 590  | 31.03.21          | Y100 | 480       | 135       | 1196       | g 110             | Denk Jaroslav, Hodousice |
| 8     | 39495          | 035 CZ ZAI 393  | 22.01.21          | G100 | 569       | 138       | 1227       | g 94              | Denk Jaroslav, Hodousice |
| 9     | 39497          | 035 CZ ZAI 393  | 24.01.21          | G100 | 728       | 135       | 1587       | g 94              | Denk Jaroslav, Hodousice |
| 10    | 39513          | 035 CZ ZAI 393  | 19.02.21          | G100 | 584       | 136       | 1337       | g 97              | Denk Jaroslav, Hodousice |
| 11    | 39514          | 035 CZ AAA 171  | 25.02.21          | G100 | 667       | 138       | 1542       | g 105             | Denk Jaroslav, Hodousice |
| 12    | 39519          | 035 CZ ZAI 393  | 11.03.21          | G100 | 720       | 142       | 1728       | g 102             | Denk Jaroslav, Hodousice |
| 13    | 39522          | 035 CZ ZAI 393  | 19.03.21          | G100 | 512       | 129       | 1261       | g 100             | Denk Jaroslav, Hodousice |
| 14    | 39524          | 035 CZ AAA 171  | 28.03.21          | G100 | 550       | 133       | 1363       | g 107             | Denk Jaroslav, Hodousice |

**Plemenné hodnoty uvedené v katalogu jsou spočítány k 31.03.2022**



## Vysvětlivky ke zkratkám ve jménech v katalogu :

|     |                                                   |
|-----|---------------------------------------------------|
| ET  | - býček narozen po embryotrasferu                 |
| RED | - zbarvení red angus                              |
| P,V | - bezrohý / volný roh ( * - testováno testem DNA) |
| PP  | - bezrohý – homozygot ( stanoveno testem DNA )    |
| R   | - rohatý ( * - testováno testem DNA )             |

## Vysvětlivky ke QTL znakům v katalogu :

ATAxie G/G – čistý, A/G – přenašeč, A/A - zvíře nese dvě kopie mutované alely

Geny způsobující dvojí osvalení:

|       |                                                                                 |
|-------|---------------------------------------------------------------------------------|
| Q204X | +/+ - čistý, MH/+ - přenáší jednu alelu, MH/MH – dvě mutované alely (CH)        |
| F94L  | +/+ - čistý, F/+ - přenáší jednu alelu, F/F – dvě mutované alely (LI, CH)       |
| NT821 | WT/WT – čistý, WT/Del11 - přenáší 1 alelu, Del11/Del11- dvě mutované alely (AA) |
| C313Y | +/+ - čistý, MH/+ - přenáší jednu alelu, MH/MH – dvě mutované alely (GS)        |

**Porodní hmotnost (nar)** - u plemene AA,BA,HE,CH,MS,LI způsob zjišťování porodní hmotnosti v chovu \* \* \* - váženo při narození  
\* \* - odhadováno  
\* - nesledováno

## Popisky grafu úrovně plemenných hodnot

Jednotlivé plemenné hodnoty jsou rozděleny do pásem na základě výpočtu kvantilu normálního rozložení, které udávají, jak si konkrétní jedinec stojí v porovnání s průměrem populace plemenných býčků odchovaných v období 2014 – 2019.

| <i>pásma</i> | <i>Pozice býka v rámci populace</i>                              | <i>zkratka</i> | <i>Popis údaje v grafu</i>            |
|--------------|------------------------------------------------------------------|----------------|---------------------------------------|
| 10           | býk patří hodnotou RPH do 10 % nejlepších býků v daném ukazateli | <i>RphT</i>    | RPH pro přírůstek v testu             |
| 9            | býk patří hodnotou RPH do 20 % nejlepších býků v daném ukazateli | <i>RphN</i>    | RPH pro životní přírůstek             |
| 8            | býk patří hodnotou RPH do 30 % nejlepších býků v daném ukazateli | <i>RpPP</i>    | RPH pro přímý efekt porody            |
| 7            | býk patří hodnotou RPH do 40 % nejlepších býků v daném ukazateli | <i>RpRU</i>    | RPH pro přímý efekt růst              |
| 6            | býk patří hodnotou RPH do 50 % nejlepších býků v daném ukazateli | <i>MatPP</i>   | RPH pro maternální efekt porody       |
| 5            | býk patří hodnotou RPH do průměru býků v daném ukazateli         | <i>MatRU</i>   | RPH pro maternální efekt růst         |
| 4            | býk patří hodnotou RPH do 60 % nejlepších býků v daném ukazateli | <i>phTR</i>    | RPH pro lineární hodnocení těl. rámec |
| 3            | býk patří hodnotou RPH do 70 % nejlepších býků v daném ukazateli | <i>phKT</i>    | RPH pro lineární hodnocení kap. těla  |
| 2            | býk patří hodnotou RPH do 80 % nejlepších býků v daném ukazateli | <i>phOS</i>    | RPH pro lineární hodnocení osvalení   |
| 1            | býk patří hodnotou RPH do 90 % nejlepších býků v daném ukazateli | <i>phUT</i>    | RPH pro lineární hodnocení užit. typ  |

## Hlavní selekční kritéria pro výběr do plemenitby na OPB a odchovu u chovatele

Hlavním selekčním kritériem bude pouze lineární hodnocení při základním výběru.

### Důvody vyřazení před základním výběrem

- hodnocení tělesného rámce (1,2,3 body dle parametrů daného plemene)
- hodnocení bodů za hmotnost v 365 dnech (1,2,3 body dle parametrů daného plemene)
- nepředvedení býka k základnímu výběru na ohlávce nebo na vodící tyči
- na základě rozhodnutí majitele býka o jeho vyřazení
- zdravotní důvody (displazie varlat, apod.)

### Důvody vyřazení při základním výběrem

- hodnocení délky těla (1,2,3 body dle parametrů daného plemene)
- hodnocení ukazatelů kapacity těla (1,2,3 body dle parametrů daného plemene)
- hodnocení ukazatelů osvalení (1,2,3 body dle parametrů daného plemene)
- hodnocení užitkového typu (1,2,3 body dle parametrů daného plemene)
- závažné vady exteriéru při základním výběru
- neodpovídající funkčnost končetin při základním výběru
- zdravotní důvody (displazie varlat, apod.)

## Reklamační řád pro základní výběry býků

Majitel odchovávaného býčka má právo podat reklamaci proti rozhodnutí výběrové komise (ČSCHMS). Tato reklamační může mít písemnou nebo ústní formu. Předmětem reklamační může být pouze konečný výsledek výběru (vybrán, odročen, vyřazen), nikoliv nesouhlas s bodovým hodnocením daného býka. Po skončení základního výběru býků vyzve předseda výběrové komise, nebo příslušný inspektor k podání případných protestů (reklamací). Reklamační se podává písemně (emilem) nejpozději následující den po provedení výběru a to řediteli svazu, řediteli PK a členům výběrové komise (bonitérovi), která hodnocení provedla. Jménem majitele býka může jednat také zástupce odchovny plemenných býků (OPB). V případě neshody mezi verdiktem výběrové komise a majitelem býka je býk odročen a bude proveden nový základní výběr. Provedení nového základního výběru je podmíněno složením kauce 5000 Kč za každého reklamovaného býka. Kauce se skládá na účet ČSCHMS nejpozději do 10-ti kalendářních dnů ode dne provedení základního výběru. V případě, že nebudou peníze připsány na účet v daném termínu, platí původní verdikt výběrové komise a reklamační se dále neřeší. Nový základní výběr se uskuteční do 30-ti dnů od sporného výběru na místě, kde byla podána reklamační, pokud se obě strany nedohodnou jinak. Většinové složení komise nesmí být totožné se složením komise, která vynesla sporný verdikt. O složení nové komise rozhoduje Rada PK daného plemene po dohodě s ČSCHMS. O závěru nového základního výběru je sepsán nový výběrový protokol. Proti tomuto rozhodnutí se již nelze dále odvolat. V případě, že je potvrzeno původní rozhodnutí výběrové komise, propadá kauce ve prospěch ČSCHMS, v opačném případě se vrací majiteli býka do 10-ti kalendářních dnů od provedení nového základního výběru. Náklady spojené s novým základním výběrem (zejména cestovné členů výběrové komise, případně oprávněné nároky spojené s odměnou za odvedenou práci) nese strana, která při svém rozhodnutí či jednání nebyla v právu. Tyto náklady jsou zúčtovány na základě vystavené faktury zaslané druhé straně nejpozději do 14 dnů od provedení opakovaného základního výběru. V každém případě se o reklamační vede písemný zápis. Rozhodnutí výběrové komise se váže ke konkrétnímu zvířeti v konkrétním čase a není možno se na něj odvolávat v případných následných sporech.

Schváleno výborem ČSCHMS dne 21.3.2006 v Hradištku pod Medníkem, změny schváleny 24.7.2019 Grémiem předsedů rad plemenných knih v Hradištku pod Medníkem. Vstupuje v platnost dnem schválení.



|                                                                                                                                                                                                |                                                                                                                                                                                                                   |                                                                                                                                                                                   |
|------------------------------------------------------------------------------------------------------------------------------------------------------------------------------------------------|-------------------------------------------------------------------------------------------------------------------------------------------------------------------------------------------------------------------|-----------------------------------------------------------------------------------------------------------------------------------------------------------------------------------|
| <b><u>Sekretariát:</u></b> ČSCHMS Praha<br>Těšnov 17<br>11705 Praha 1<br>Mobil : +420 724 007 860<br>Telefon : +420 221 812 865<br>E-mail : <a href="mailto:info@cschms.cz">info@cschms.cz</a> | <b><u>Ředitel PK</u></b> <i>Kopecký Jan</i><br>Osík 201<br>569 67 Osík u Litomyšle<br>Mobil : +420 724 007 862<br>Telefon : +420 461 612 809<br>E-mail : <a href="mailto:kopecky@cschms.cz">kopecky@cschms.cz</a> | <b><u>Adresa PK</u></b> <i>Honová Nina</i><br>Osvoboditelů 35/9<br>410 02 Lovosice<br>Mobil : +420 724 073 641<br>E-mail : <a href="mailto:honova@cschms.cz">honova@cschms.cz</a> |
|------------------------------------------------------------------------------------------------------------------------------------------------------------------------------------------------|-------------------------------------------------------------------------------------------------------------------------------------------------------------------------------------------------------------------|-----------------------------------------------------------------------------------------------------------------------------------------------------------------------------------|

Číslo : 39498 035 CZ HROUDA Z HODOUSIC R\* Číslo katalogu 1  
 Dat.nar. : 25.01.2021 Plemeno : Y100 Limousine  
 Chovatel : Denk Jaroslav, Hodousice  
 Majitel : Denk Jaroslav, Hodousice

**OTL  
znaky**

|      |        |       |      |       |       |
|------|--------|-------|------|-------|-------|
| Rohy | Ataxie | Q204X | F94L | Nt821 | C313Y |
| R*   | -      | -     | F/F  | -     | -     |

OOO 284 663 ALF 1932045114  
 OO ZLM 655 DAY 1932945444  
 MOO 1931319022 FR TARGETTE 1931319022

**OTEC ZIL 216 CVALDA Z TODNĚ P 397000970250031**

OMO ZLI 538 BONUS P 1526579518  
 MO 530803 931 CZ AMELIE Z TODNĚ P 397000530803931  
 MMO 260192 931 CZ PATRONA 397000260192931

OOM ZLM 031 CAYTANO PP 05.346 47544  
 OM ZLM 590 ABEL Z TODNĚ PP 397000882842031  
 MOM 985808432 DE FABIOLA P 09.858 08432

**MA 559573 932 CZ /1 ot EFA Z HODOUSIC F/F P\* 481000559573932**

OMM ZLI 559 ROESTI 2424460309  
 MM 533917 931 CZ VENDY AGF 448000533917931  
 MMM 1530073806 FR FLORIDE 1530073806

Vl.užit:nar: 40 \*\*\* kg ve 120d: 184 kg 210d: 294 kg 365d: 507 kg / kříž: 132 cm  
 Přírustek od narození: 1262 g / 97 šourek 38 cm  
 Věk při ZV 459 dní aktuálně k 29.03.22 hmotnost: 580 kg výška v kříži: 139 cm

**PLEMENNÉ HODNOTY**

**LINEARNÍ HODNOCENÍ**

|       | pp | ru  | pp  | ru | TR  | KT  | OS  | UT  | Hmot | kříž | TR  | KT  | OS | UT | CE |   |    |
|-------|----|-----|-----|----|-----|-----|-----|-----|------|------|-----|-----|----|----|----|---|----|
| BÝK   | PE | 109 | 113 | ME | 87  | 100 | 104 | 100 | 99   | 100  |     |     |    |    |    |   |    |
| MATKA | PE | 92  | 117 | ME | 106 | 95  | 112 | 110 | 110  | 111  | 790 | 147 | 28 | 22 | 21 | 8 | 79 |
| OTEC  | PE | 110 | 104 | ME | 73  | 109 | 98  | 94  | 93   | 93   | 594 | 137 | 25 | 22 | 21 | 8 | 76 |

HODNOCEN: TR 8 / / 7 KT / / OS / / UT Výsledek:

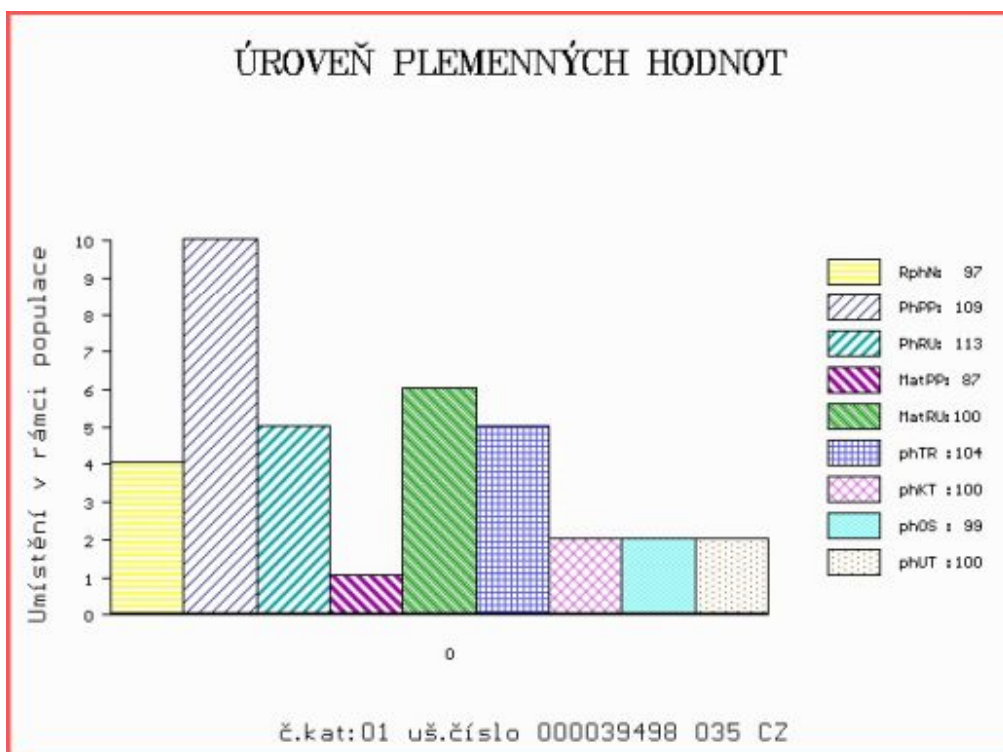

Číslo : 39507 035 CZ HEROLD Z HODOUSIC R\* Číslo katalogu 2  
 Dat.nar. : 08.02.2021 Plemeno : Y100 Limousine  
 Chovatel : Denk Jaroslav, Hodousice  
 Majitel : Denk Jaroslav, Hodousice

**OTL  
znaky**

|      |        |       |      |       |       |
|------|--------|-------|------|-------|-------|
| Rohy | Ataxie | Q204X | F94L | Nt821 | C313Y |
| R*   | -      | -     | F/F  | -     | -     |

OOO 284 663 ALF 1932045114  
 OO ZLM 655 DAY 1932945444  
 MOO 1931319022 FR TARGETTE 1931319022

**OTEC ZIL 216 CVALDA Z TODNĚ P 397000970250031**

OMO ZLI 538 BONUS P 1526579518  
 MO 530803 931 CZ AMELIE Z TODNĚ P 397000530803931  
 MMO 260192 931 CZ PATRONA 397000260192931

OOM ZLM 031 CAYTANO PP 05.346 47544  
 OM ZLM 590 ABEL Z TODNĚ PP 397000882842031  
 MOM 985808432 DE FABIOLA P 09.858 08432

**MA 559545 932 CZ /1 ot ERA Z HODOUSIC F/F P\* 481000559545932**

OMM ZLI 930 VALERIAN 4145044764  
 MM 533892 931 CZ VALERA AGF 448000533892931  
 MMM 284515 921 CZ ULOX MOF 391000284515921

Vl.užit:nar: 53 \*\*\* kg ve 120d: 181 kg 210d: 291 kg 365d: 541 kg / kříž: 132 cm  
 Přírustek od narození: 1386 g / 99 šourek 37 cm  
 Věk při ZV 445 dní aktuálně k 29.03.22 hmotnost: 627 kg výška v kříži: 143 cm

PLEMENNÉ HODNOTY

LINEARNÍ HODNOCENÍ

|       | pp | ru  | pp  | ru | TR | KT  | OS  | UT | Hmot | kříž | TR  | KT  | OS | UT | CE |   |    |
|-------|----|-----|-----|----|----|-----|-----|----|------|------|-----|-----|----|----|----|---|----|
| BÝK   | PE | 84  | 109 | ME | 81 | 102 | 103 | 96 | 93   | 94   |     |     |    |    |    |   |    |
| MATKA | PE | 90  | 108 | ME | 87 | 100 | 82  | 88 | 90   | 87   | 771 | 140 | 24 | 22 | 22 | 8 | 76 |
| OTEC  | PE | 110 | 104 | ME | 73 | 109 | 98  | 94 | 93   | 93   | 594 | 137 | 25 | 22 | 21 | 8 | 76 |

HODNOCEN: TR 10 / /10 KT / / OS / / UT Výsledek:

ÚROVEŇ PLEMENNÝCH HODNOT

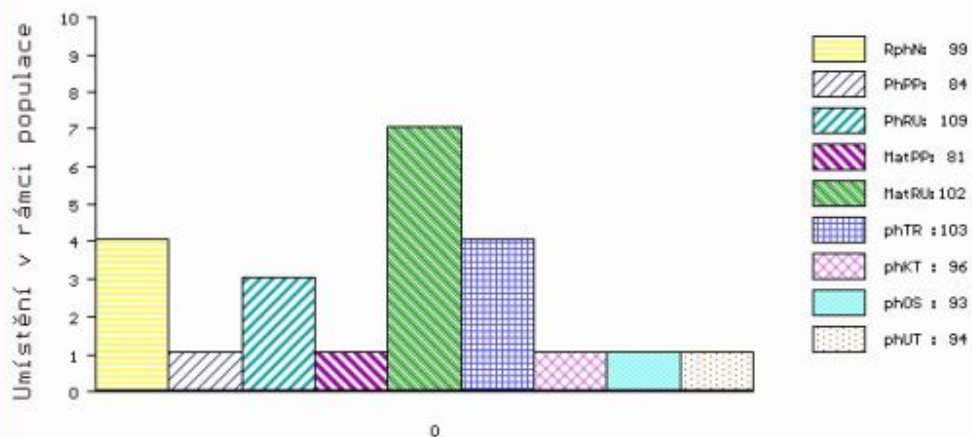

č.kat:02 uš.číslo 000039507 035 CZ

Číslo : 39512 035 CZ HEJKAL Z HODOUSIC P\* Číslo katalogu 3  
 Dat.nar. : 16.02.2021 Plemeno : Y100 Limousine  
 Chovatel : Denk Jaroslav, Hodousice  
 Majitel : Denk Jaroslav, Hodousice

**OTL  
znaky**

|      |        |       |      |       |       |
|------|--------|-------|------|-------|-------|
| Rohy | Ataxie | Q204X | F94L | Nt821 | C313Y |
| P*   | -      | -     | F/F  | -     | -     |

OOO 272 072 CERRY P 05.801 15832  
 OO ZLM 031 CAYTANO PP 05.346 47544  
 MOO 578862370 DE DOREEN P 05.788 62370

**OTEC ZLM 590 ABEL Z TODNĚ PP 397000882842031**

OMO ZLI 932 C.N.MAJOR V 05.801 34792  
 MO 985808432 DE FABIOLA P 09.858 08432  
 MMO 579523083 DE C.N.FENIAL 05.795 23083

OOM ZLI 374 LILIE Z KALIŠTĚ 031053020507  
 OM LIP 658 TALENT Z TODNĚ 397000673770031  
 MOM 4240970929 FR VOUTE 4240970929

**MA 559272 931 CZ /4 ot AXA AGF 448000559272931**

OMM 262 865 BRASSEUR 2307420334  
 MM 262264 921 CZ SEXTA MOF 391000262264921  
 MMM 2306900787 FR BOUCLETTE 2306900787

Vl.užit:nar: 41 \*\*\* kg ve 120d: 209 kg 210d: 312 kg 365d: 506 kg / kříž: 129 cm  
 Přírustek od narození: 1273 g / 97 šourek 36 cm  
 Věk při ZV 437 dní aktuálně k 29.03.22 hmotnost: 558 kg výška v kříži: 141 cm

PLEMENNÉ HODNOTY

LINEARNÍ HODNOCENÍ

|          | pp  | ru  | pp | ru  | TR | KT  | OS  | UT  | Hmot | kříž | TR  | KT | OS | UT | CE   |
|----------|-----|-----|----|-----|----|-----|-----|-----|------|------|-----|----|----|----|------|
| BÝK PE   | 102 | 112 | ME | 104 | 91 | 103 | 108 | 108 | 107  |      |     |    |    |    |      |
| MATKA PE | 95  | 109 | ME | 110 | 90 | 97  | 98  | 98  | 97   | 690  | 144 | 20 | 17 | 18 | 6 61 |
| OTEC PE  | 93  | 110 | ME | 104 | 95 | 105 | 102 | 102 | 102  | 606  | 143 | 27 | 22 | 22 | 8 79 |

HODNOCEN: TR 9 / / 7 KT / / OS / / UT Výsledek:

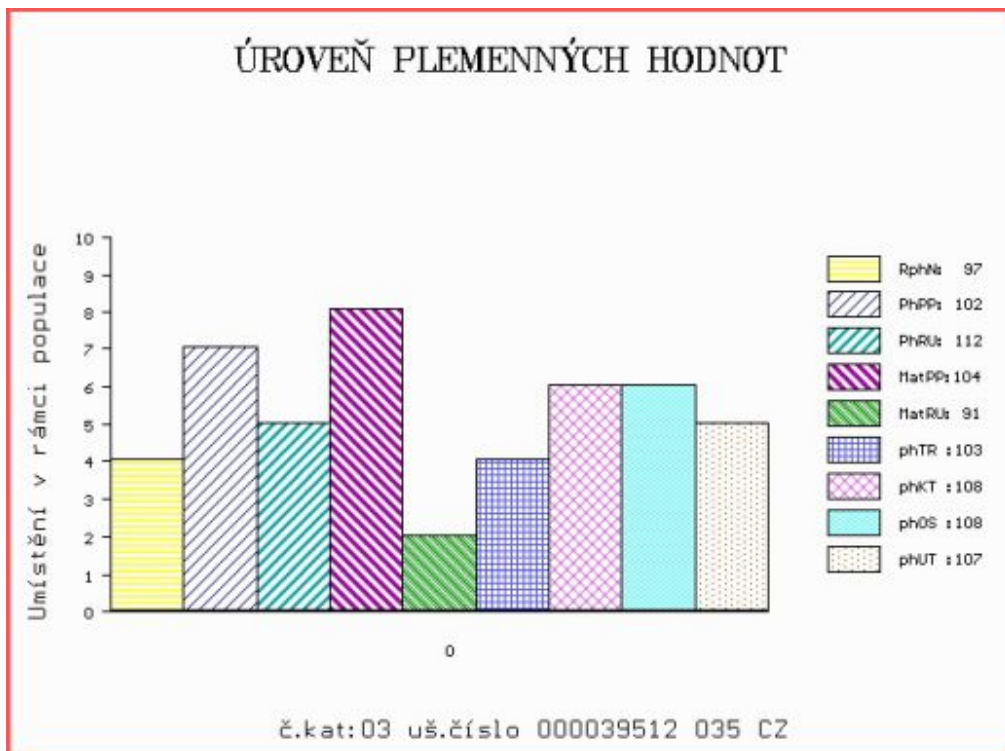

Číslo : 39516 035 CZ HRABĚ Z HODOUSIC PP Číslo katalogu 4  
 Dat.nar. : 03.03.2021 Plemeno : Y100 Limousine  
 Chovatel : Denk Jaroslav, Hodousice  
 Majitel : Denk Jaroslav, Hodousice

**OTL  
znaky**

|      |        |       |      |       |       |
|------|--------|-------|------|-------|-------|
| Rohy | Ataxie | Q204X | F94L | Nt821 | C313Y |
| PP   | -      | -     | F/F  | -     | -     |

OOO 284 663 ALF 1932045114  
 OO ZLM 655 DAY 1932945444  
 MOO 1931319022 FR TARGETTE 1931319022

**OTEC ZIL 216 CVALDA Z TODNĚ P 397000970250031**

OMO ZLI 538 BONUS P 1526579518  
 MO 530803 931 CZ AMELIE Z TODNĚ P 397000530803931  
 MMO 260192 931 CZ PATRONA 397000260192931

OOM ZLM 031 CAYTANO PP 05.346 47544  
 OM ZLM 590 ABEL Z TODNĚ PP 397000882842031  
 MOM 985808432 DE FABIOLA P 09.858 08432

**MA 559528 932 CZ /1 ot ELA Z HODOUSIC F/+ P\* 481000559528932**

OMM ZLM 150 VÁVRA BOVET ET 069000662027053  
 MM 365106 953 CZ DELTA Z KALIŠTĚ 031000365106953  
 MMM 43311 953 CZ DEJNA Z KALIŠTĚ 031000043311953

Vl.užit:nar: 43 \*\*\* kg ve 120d: 187 kg 210d: 312 kg 365d: 499 kg / kříž: 137 cm  
 Přírustek od narození: 1246 g / 100 šourek 36 cm  
 Věk při ZV 422 dní aktuálně k 29.03.22 hmotnost: 530 kg výška v kříži: 137 cm

PLEMENNÉ HODNOTY

LINEARNÍ HODNOCENÍ

|       | pp | ru  | pp  | ru | TR  | KT  | OS  | UT  | Hmot | kříž | TR  | KT  | OS | UT | CE |   |    |
|-------|----|-----|-----|----|-----|-----|-----|-----|------|------|-----|-----|----|----|----|---|----|
| BÝK   | PE | 108 | 114 | ME | 90  | 100 | 107 | 102 | 101  | 102  |     |     |    |    |    |   |    |
| MATKA | PE | 94  | 112 | ME | 109 | 96  | 106 | 99  | 97   | 99   | 723 | 146 | 25 | 21 | 22 | 7 | 75 |
| OTEC  | PE | 110 | 104 | ME | 73  | 109 | 98  | 94  | 93   | 93   | 594 | 137 | 25 | 22 | 21 | 8 | 76 |

HODNOCEN: TR 8 / / 6 KT / / OS / / UT Výsledek:

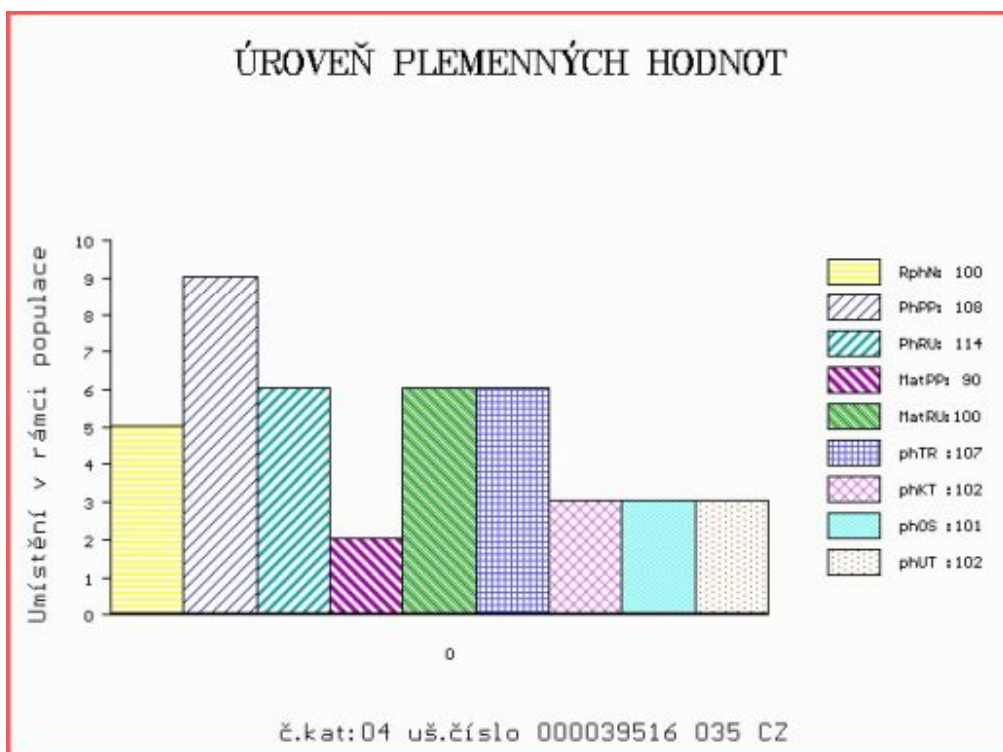

Číslo : 39523 035 CZ HUTAR Z HODOUSIC R\* Číslo katalogu 5  
 Dat.nar. : 20.03.2021 Plemeno : Y100 Limousine  
 Chovatel : Denk Jaroslav, Hodousice  
 Majitel : Denk Jaroslav, Hodousice

**OTL  
znaky**

|      |        |       |      |       |       |
|------|--------|-------|------|-------|-------|
| Rohy | Ataxie | Q204X | F94L | Nt821 | C313Y |
| R*   | -      | -     | F/F  | -     | -     |

OOO 284 663 ALF 1932045114  
 OO ZLM 655 DAY 1932945444  
 MOO 1931319022 FR TARGETTE 1931319022

**OTEC ZIL 216 CVALDA Z TODNĚ P 397000970250031**

OMO ZLI 538 BONUS P 1526579518  
 MO 530803 931 CZ AMELIE Z TODNĚ P 397000530803931  
 MMO 260192 931 CZ PATRONA 397000260192931

OOM ZLM 031 CAYTANO PP 05.346 47544  
 OM ZLM 590 ABEL Z TODNĚ PP 397000882842031  
 MOM 985808432 DE FABIOLA P 09.858 08432

**MA 559575 932 CZ /1 ot EKA Z HODOUSIC F/F P\* 481000559575932**

OMM ZLM 009 URIEL Z CUNKOVA ET 420000743921031  
 MM 559278 931 CZ AMINA AGF 448000559278931  
 MMM 1530232485 FR ETAMINE 1530232485

Vl.užit:nar: 38 \*\*\* kg ve 120d: 177 kg 210d: 286 kg 365d: 498 kg / kříž: 138 cm  
 Přírustek od narození: 1262 g / 103 šourek 36 cm  
 Věk při ZV 405 dní aktuálně k 29.03.22 hmotnost: 510 kg výška v kříži: 138 cm

**PLEMENNÉ HODNOTY**

**LINEARNÍ HODNOCENÍ**

|       | pp | ru  | pp  | ru | TR  | KT  | OS  | UT  | Hmot | kříž | TR  | KT  | OS | UT | CE |   |    |
|-------|----|-----|-----|----|-----|-----|-----|-----|------|------|-----|-----|----|----|----|---|----|
| BÝK   | PE | 114 | 108 | ME | 86  | 103 | 95  | 95  | 95   | 95   |     |     |    |    |    |   |    |
| MATKA | PE | 96  | 106 | ME | 109 | 101 | 102 | 104 | 104  | 104  | 701 | 145 | 25 | 19 | 18 | 6 | 68 |
| OTEC  | PE | 110 | 104 | ME | 73  | 109 | 98  | 94  | 93   | 93   | 594 | 137 | 25 | 22 | 21 | 8 | 76 |

HODNOCEN: TR 9 / / 6 KT / / OS / / UT Výsledek:

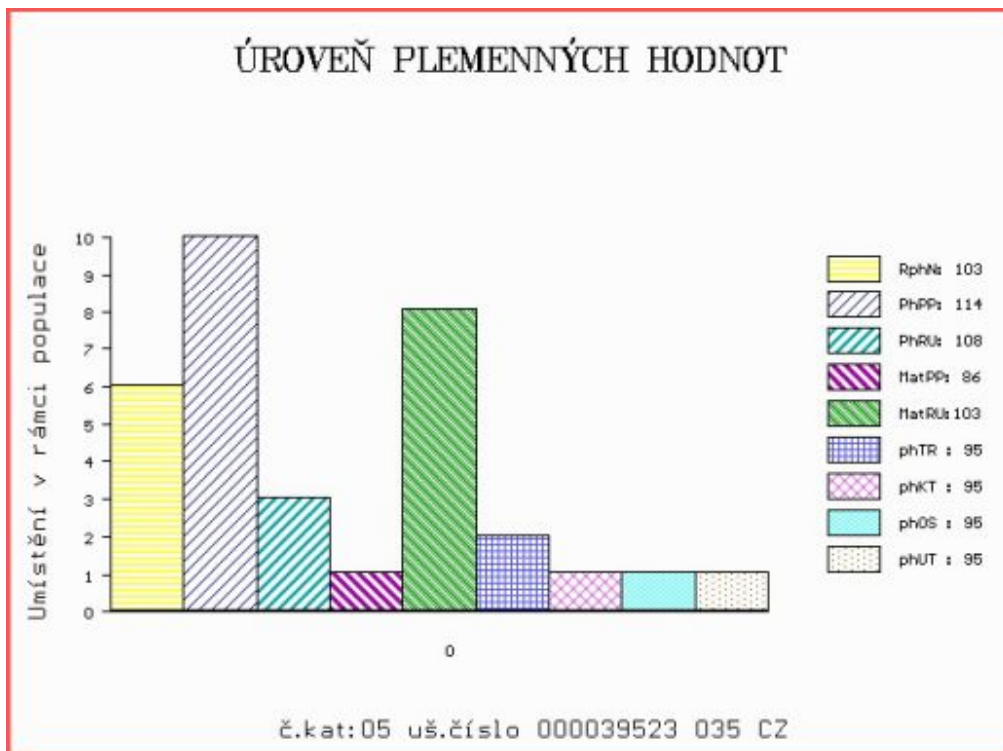



Číslo : 39525 035 CZ HROM Z HODOUSIC P\* Číslo katalogu 6  
 Dat.nar. : 29.03.2021 Plemeno : Y100 Limousine  
 Chovatel : Denk Jaroslav, Hodousice  
 Majitel : Denk Jaroslav, Hodousice

**OTL  
znaky**

|      |        |       |      |       |       |
|------|--------|-------|------|-------|-------|
| Rohy | Ataxie | Q204X | F94L | Nt821 | C313Y |
| P*   | -      | -     | F/+  | -     | -     |

OOO 272 072 CERRY P 05.801 15832  
 OO ZLM 031 CAYTANO PP 05.346 47544  
 MOO 578862370 DE DOREEN P 05.788 62370

**OTEC ZLM 590 ABEL Z TODNĚ PP 397000882842031**

OMO ZLI 932 C.N.MAJOR V 05.801 34792  
 MO 985808432 DE FABIOLA P 09.858 08432  
 MMO 579523083 DE C.N.FENIAL 05.795 23083

OOM 271 361 ADROIT 1932017859  
 OM ZLI 888 EUPLUS 2309430066  
 MOM 2395525421 FR VANINA 2305525421

**MA 342990 953 CZ /4 ot HOBSINKA Z KALIŠTĚ 031000342990953**

OMM ZLI 268 IONESCO 3693000206  
 MM 153298 953 CZ HEDA Z KALIŠTĚ 031000153298953  
 MMM 33187 953 CZ HALINA Z KALIŠTĚ 031000033187953

Vl.užit:nar: 51 \*\*\* kg ve 120d: 232 kg 210d: 355 kg 365d: 556 kg / kříž: 141 cm  
 Přírustek od narození: 1384 g / 111 šourek 36 cm  
 Věk při ZV 396 dní aktuálně k 29.03.22 hmotnost: 556 kg výška v kříži: 141 cm

PLEMENNÉ HODNOTY

LINEARNÍ HODNOCENÍ

|          | pp | ru  | pp | ru  | TR  | KT  | OS  | UT  | Hmot | kříž | TR  | KT | OS | UT | CE   |
|----------|----|-----|----|-----|-----|-----|-----|-----|------|------|-----|----|----|----|------|
| BÝK PE   | 94 | 123 | ME | 108 | 97  | 118 | 117 | 116 | 118  |      |     |    |    |    |      |
| MATKA PE | 99 | 113 | ME | 109 | 110 | 111 | 112 | 110 | 113  | 780  | 144 | 22 | 19 | 17 | 6 64 |
| OTEC PE  | 93 | 110 | ME | 104 | 95  | 105 | 102 | 102 | 102  | 606  | 143 | 27 | 22 | 22 | 8 79 |

HODNOCEN: TR 10 / /10 KT / / OS / / UT Výsledek:

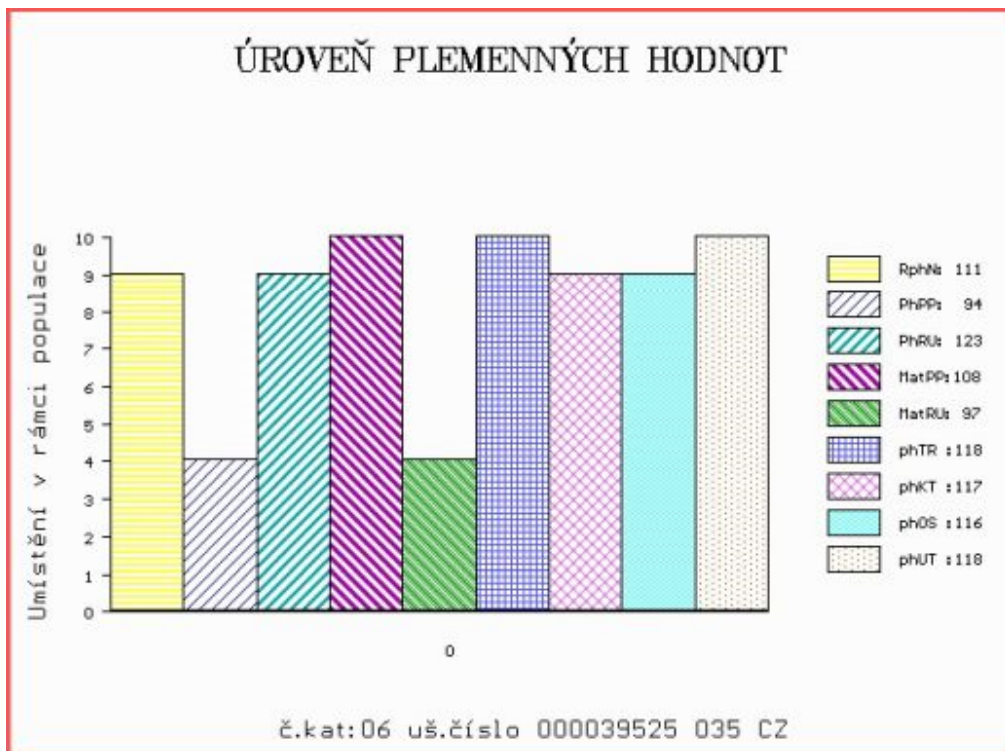

Číslo : 39526 035 CZ HROMEK Z HODOUSIC P\* Číslo katalogu 7  
 Dat.nar. : 31.03.2021 Plemeno : Y100 Limousine  
 Chovatel : Denk Jaroslav, Hodousice  
 Majitel : Denk Jaroslav, Hodousice

**OTL  
znaky**

|      |        |       |      |       |       |
|------|--------|-------|------|-------|-------|
| Rohy | Ataxie | Q204X | F94L | Nt821 | C313Y |
| P*   | -      | -     | F/F  | -     | -     |

OOO 272 072 CERRY P 05.801 15832  
 OO ZLM 031 CAYTANO PP 05.346 47544  
 MOO 578862370 DE DOREEN P 05.788 62370

**OTEC ZLM 590 ABEL Z TODNĚ PP 397000882842031**

OMO ZLI 932 C.N.MAJOR V 05.801 34792  
 MO 985808432 DE FABIOLA P 09.858 08432  
 MMO 579523083 DE C.N.FENIAL 05.795 23083

OOM ZLI 370 MERIDIEN 8796002929  
 OM ZLI 930 VALERIAN 4145044764  
 MOM 4145040364 FR PAQUERETTE 4145040364

**MA 533892 931 CZ /5 ot VALERA AGF 448000533892931**

OMM ZLI 481 PHLOX 1607911599  
 MM 284515 921 CZ ULOX MOF 391000284515921  
 MMM 2307420342 FR BALEINE 2307420342

Vl.užit:nar: 46 \*\*\* kg ve 120d: 193 kg 210d: 277 kg 365d: 483 kg / kříž: 135 cm  
 Přírustek od narození: 1196 g / 110 šourek 36 cm  
 Věk při ZV 394 dní aktuálně k 29.03.22 hmotnost: 480 kg výška v kříži: 135 cm

PLEMENNÉ HODNOTY

LINEARNÍ HODNOCENÍ

|          | pp  | ru  | pp | ru  | TR | KT  | OS  | UT  | Hmot | kříž | TR | KT | OS | UT | CE |
|----------|-----|-----|----|-----|----|-----|-----|-----|------|------|----|----|----|----|----|
| BÝK PE   | 102 | 110 | ME | 89  | 94 | 92  | 91  | 91  |      |      |    |    |    |    |    |
| MATKA PE | 95  | 111 | ME | 80  | 96 | 82  | 85  | 86  | 750  | 145  | 25 | 22 | 21 | 8  | 76 |
| OTEC PE  | 93  | 110 | ME | 104 | 95 | 105 | 102 | 102 | 606  | 143  | 27 | 22 | 22 | 8  | 79 |

HODNOCEN: TR 8 / / 5 KT / / OS / / UT Výsledek:

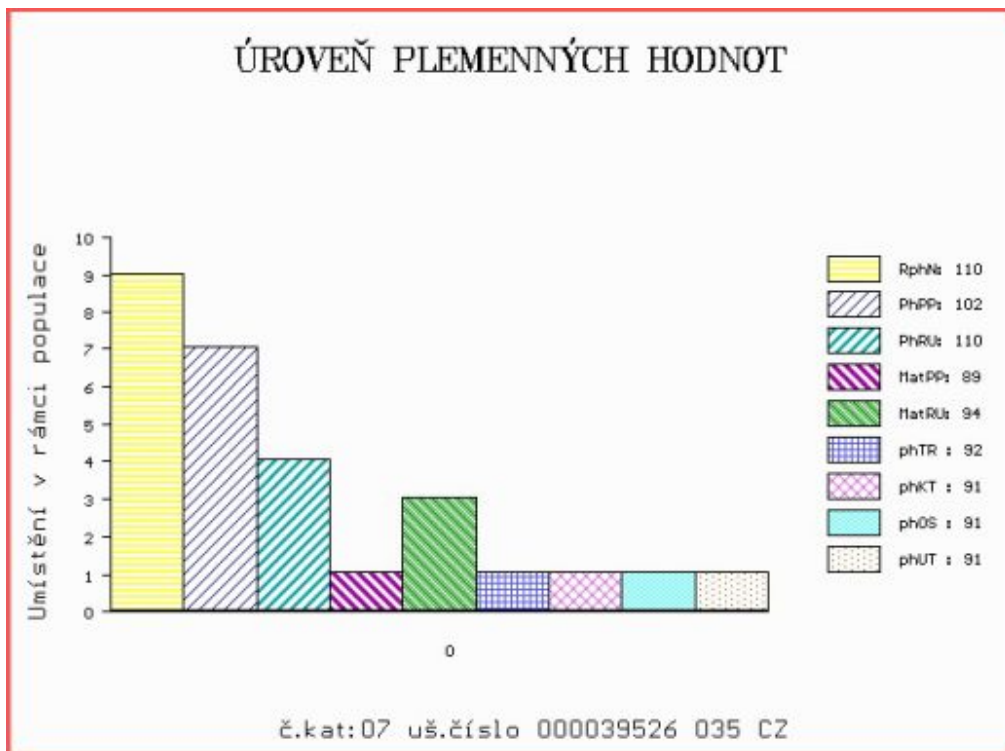

Číslo : 39495 035 CZ HUMOR RED Z HODOUSIC Číslo katalogu 8  
 Dat.nar. : 22.01.2021 Plemeno : G100 Aberdeen Angus  
 Chovatel : Denk Jaroslav, Hodousice  
 Majitel : Denk Jaroslav, Hodousice

**OTL  
znaky**

|      |        |       |      |       |       |
|------|--------|-------|------|-------|-------|
| Rohy | Ataxie | Q204X | F94L | Nt821 | C313Y |
| -    | -      | -     | -    | WT/WT | -     |

OOO ZAA 847 RED LAZY MC COWBOY CUT 26U 1441140  
 OO ZAI 065 ZIP RED Z PĚČÍNA 268000817430031  
 MOO 197961 931 CZ 268000197961931

**OTEC ZAI 393 BOXER RED Z PĚČÍNA 268000937945031**

OMO ZAA 461 KUNA RED 268281117342  
 MO 197958 931 CZ RED 268000197958931  
 MMO 110776 207 CZ RED 145207110776

OOM ZAA 796 RED WAF CACHAFAZ 351U ET 1485950  
 OM ZAA 988 VOKÁL RED 399000764161061  
 MOM 48815 931 CZ 268000048815931

**MA 496229 932 CZ /3 ot CATRIN RED Z HODOUSIC WT/WT 470000496229932**

OMM ZAA 757 SANDRO RED ET 398000665369031  
 MM 524416 931 CZ ZERA RED Z RADHOSTIC 398000524416931  
 MMM 360318 931 CZ SÁVA RED Z RADHOSTIC ET 398000360318931

Vl.užit:nar: 40 \*\*\* kg ve 120d: 194 kg 210d: 321 kg 365d: 500 kg / kříž: 0 cm  
 Přírustek od narození: 1227 g / 94 šourek 36 cm  
 Věk při ZV 462 dní aktuálně k 29.03.22 hmotnost: 569 kg výška v kříži: 138 cm

PLEMENNÉ HODNOTY

LINEARNÍ HODNOCENÍ

|       | pp | ru  | pp  | ru | TR  | KT  | OS  | UT  | Hmot | kříž | TR  | KT  | OS | UT | CE |   |    |
|-------|----|-----|-----|----|-----|-----|-----|-----|------|------|-----|-----|----|----|----|---|----|
| BÝK   | PE | 115 | 122 | ME | 87  | 100 | 110 | 112 | 112  | 113  |     |     |    |    |    |   |    |
| MATKA | PE | 108 | 110 | ME | 102 | 95  | 99  | 105 | 108  | 105  | 880 | 143 | 24 | 23 | 21 | 8 | 76 |
| OTEC  | PE | 112 | 135 | ME | 75  | 102 | 114 | 121 | 123  | 124  | 701 | 138 | 27 | 24 | 24 | 9 | 84 |

HODNOCEN: TR 7 / / 7 KT / / OS / / UT Výsledek:

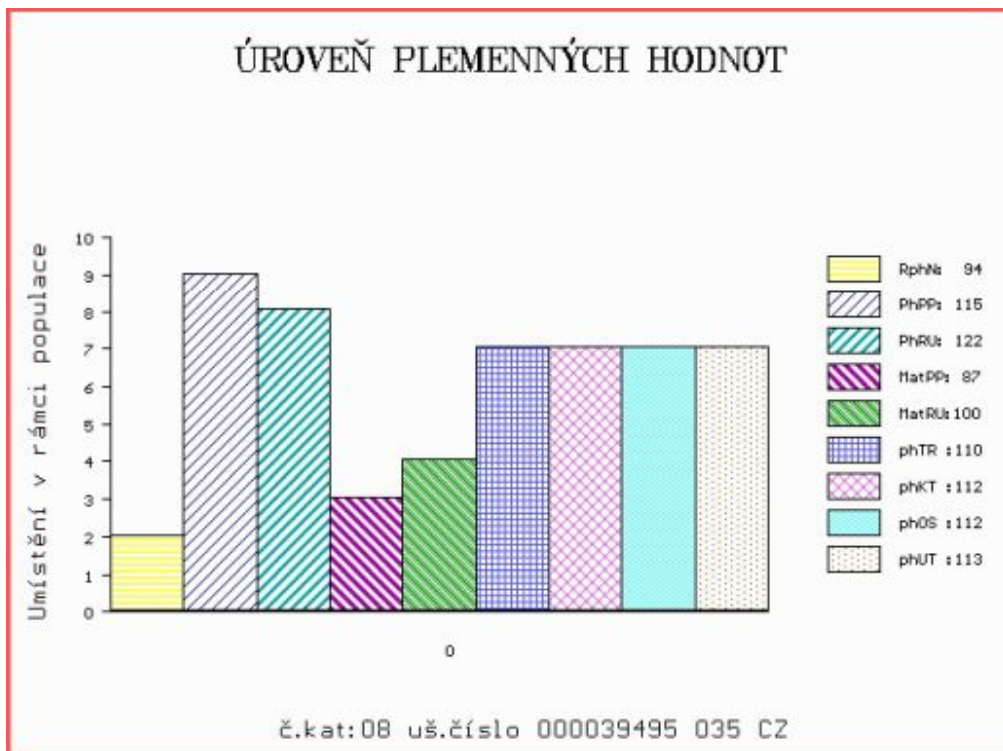

Číslo : 39497 035 CZ HERDA RED Z HODOUSIC Číslo katalogu 9  
 Dat.nar. : 24.01.2021 Plemeno : G100 Aberdeen Angus  
 Chovatel : Denk Jaroslav, Hodousice  
 Majitel : Denk Jaroslav, Hodousice

**OTL  
znaky**

|      |        |       |      |       |       |
|------|--------|-------|------|-------|-------|
| Rohy | Ataxie | Q204X | F94L | Nt821 | C313Y |
| -    | -      | -     | -    | WT/WT | -     |

OOO ZAA 847 RED LAZY MC COWBOY CUT 26U 1441140  
 OO ZAI 065 ZIP RED Z PĚČINA 268000817430031  
 MOO 197961 931 CZ 268000197961931

**OTEC ZAI 393 BOXER RED Z PĚČINA 268000937945031**

OMO ZAA 461 KUNA RED 268281117342  
 MO 197958 931 CZ RED 268000197958931  
 MMO 110776 207 CZ RED 145207110776

OOM ZAA 796 RED WAF CACHAFAZ 351U ET 1485950  
 OM ZAA 988 VOKÁL RED 399000764161061  
 MOM 48815 931 CZ 268000048815931

**MA 461817 932 CZ /3 ot CILKA RED Z HODOUSIC WT/WT 470000461817932**

OMM ZAA 834 TANAKA RED ET 398000717336031  
 MM 524403 931 CZ ZANDA RED Z RADHOSTIC 398000524403931  
 MMM 360332 931 CZ SOŇA RED Z RADHOSTIC 398000360332931

Vl.užit:nar: 47 \*\*\* kg ve 120d: 214 kg 210d: 363 kg 365d: 640 kg / kříž: 0 cm  
 Přírustek od narození: 1587 g / 94 šourek 39 cm  
 Věk při ZV 460 dní aktuálně k 29.03.22 hmotnost: 728 kg výška v kříži: 135 cm

PLEMENNÉ HODNOTY

LINEARNÍ HODNOCENÍ

|       | pp | ru  | pp  | ru | TR  | KT  | OS  | UT  | Hmot | kříž | TR  | KT  | OS | UT | CE |   |    |
|-------|----|-----|-----|----|-----|-----|-----|-----|------|------|-----|-----|----|----|----|---|----|
| BÝK   | PE | 106 | 131 | ME | 95  | 95  | 111 | 123 | 127  | 125  |     |     |    |    |    |   |    |
| MATKA | PE | 118 | 109 | ME | 104 | 98  | 91  | 105 | 111  | 106  | 780 | 141 | 21 | 22 | 20 | 6 | 69 |
| OTEC  | PE | 112 | 135 | ME | 75  | 102 | 114 | 121 | 123  | 124  | 701 | 138 | 27 | 24 | 24 | 9 | 84 |

HODNOCEN: TR 6 / /10 KT / / OS / / UT Výsledek:

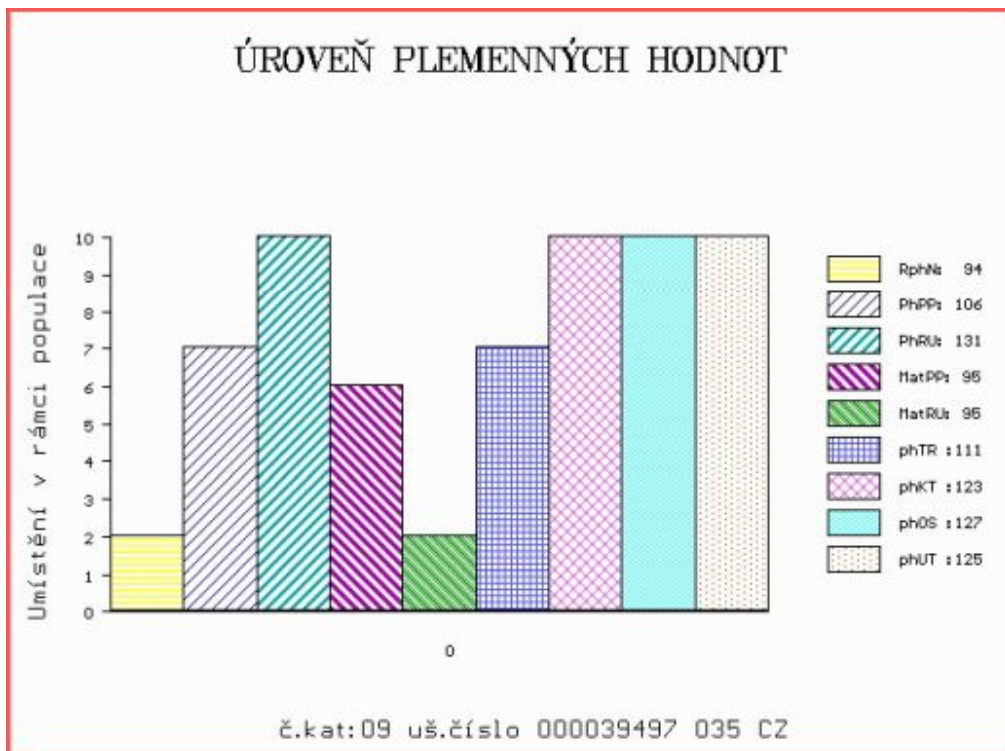

Číslo : 39513 035 CZ HYNEK RED Z HODOUSIC Číslo katalogu 10  
 Dat.nar. : 19.02.2021 Plemeno : G100 Aberdeen Angus  
 Chovatel : Denk Jaroslav, Hodousice  
 Majitel : Denk Jaroslav, Hodousice

**OTL  
znaky**

|      |        |       |      |       |       |
|------|--------|-------|------|-------|-------|
| Rohy | Ataxie | Q204X | F94L | Nt821 | C313Y |
| -    | -      | -     | -    | WT/WT | -     |

OOO ZAA 847 RED LAZY MC COWBOY CUT 26U 1441140  
 OO ZAI 065 ZIP RED Z PĚČÍNA 268000817430031  
 MOO 197961 931 CZ 268000197961931

**OTEC ZAI 393 BOXER RED Z PĚČÍNA 268000937945031**

OMO ZAA 461 KUNA RED 268281117342  
 MO 197958 931 CZ RED 268000197958931  
 MMO 110776 207 CZ RED 145207110776

OOM ZAA 796 RED WAF CACHAFAZ 351U ET 1485950  
 OM ZAA 988 VOKÁL RED 399000764161061  
 MOM 48815 931 CZ 268000048815931

**MA 496253 932 CZ /3 ot CYNTIA RED Z HODOUSIC 470000496253932**

OMM ZAA 823 TINO RED ET 398000717342031  
 MM 524409 931 CZ ZINA RED Z RADHOSTIC 398000524409931  
 MMM 240500 931 CZ PAOLA RED Z RADHOSTIC ET 398000240500931

Vl.užit:nar: 45 \*\*\* kg ve 120d: 204 kg 210d: 341 kg 365d: 531 kg / kříž: 0 cm  
 Přírustek od narození: 1337 g / 97 šourek 36 cm  
 Věk při ZV 434 dní aktuálně k 29.03.22 hmotnost: 584 kg výška v kříži: 136 cm

**PLEMENNÉ HODNOTY**

**LINEARNÍ HODNOCENÍ**

|       | pp | ru  | pp  | ru | TR | KT  | OS  | UT  | Hmot | kříž | TR  | KT  | OS | UT | CE |   |    |
|-------|----|-----|-----|----|----|-----|-----|-----|------|------|-----|-----|----|----|----|---|----|
| BÝK   | PE | 113 | 123 | ME | 80 | 106 | 110 | 114 | 115  | 116  |     |     |    |    |    |   |    |
| MATKA | PE | 115 | 111 | ME | 81 | 108 | 106 | 112 | 113  | 112  | 743 | 141 | 18 | 19 | 19 | 6 | 62 |
| OTEC  | PE | 112 | 135 | ME | 75 | 102 | 114 | 121 | 123  | 124  | 701 | 138 | 27 | 24 | 24 | 9 | 84 |

HODNOCEN: TR 7 / / 9 KT / / OS / / UT Výsledek:

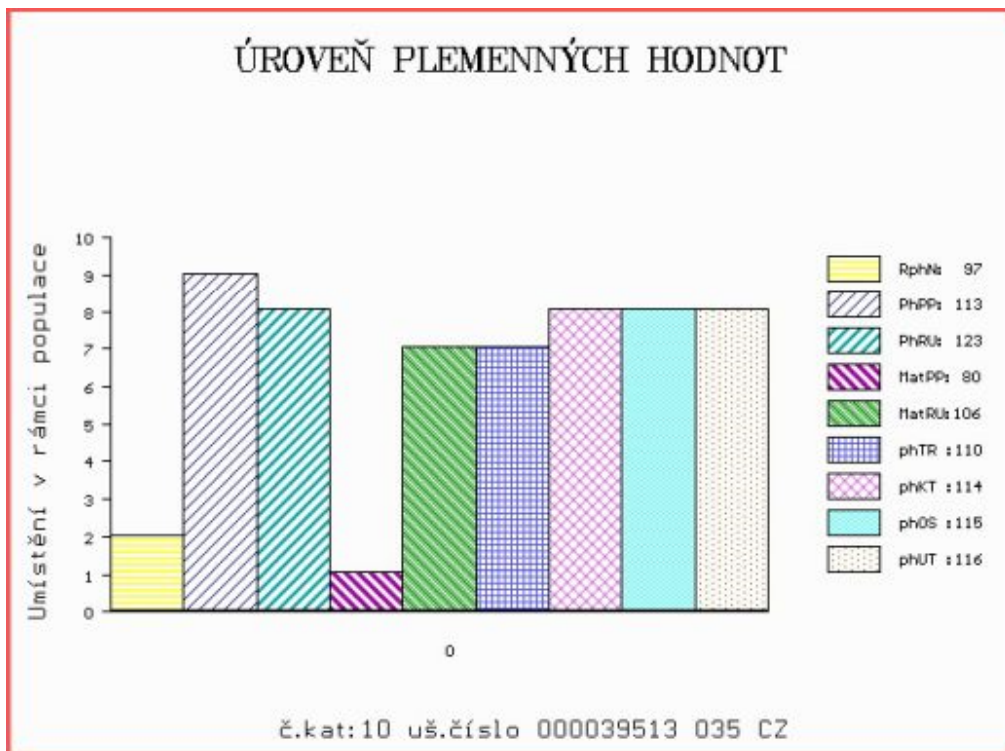

Číslo : 39514 035 CZ HOLOMEK RED Z HODOUSIC Číslo katalogu 11  
 Dat.nar. : 25.02.2021 Plemeno : G100 Aberdeen Angus  
 Chovatel : Denk Jaroslav, Hodousice  
 Majitel : Denk Jaroslav, Hodousice

**OTL  
znaky**

|      |        |       |      |       |       |
|------|--------|-------|------|-------|-------|
| Rohy | Ataxie | Q204X | F94L | Nt821 | C313Y |
| -    | -      | -     | -    | WT/WT | -     |

OOO ZAA 884 BLELACK BLACK VESUVIUS K369 521115402369  
 OO ZAI 340 BIVOJ RED Z JAKUBOVIC 257000743153053  
 MOO 231373 953 CZ TÁNA Z JAKUBOVIC 257000231373953

**Otec AAA 171 FRIČ RED Z PĚČÍNA 268000090220034**

OMO AAP 709 PLAYBOY RED Z PĚČÍNA 268000553671031  
 MO 442584 931 CZ UJA Z PĚČÍNA 268000442584931  
 MMO 43672 242 CZ FINESA REBA 2J 096242043672

OOM ZAI 065 ZIP RED Z PĚČÍNA 268000817430031  
 OM ZAI 393 BOXER RED Z PĚČÍNA 268000937945031  
 MOM 197958 931 CZ RED 268000197958931

**MA 559557 932 CZ /1 ot EFRAY RED Z HODOUSIC WT/WT 470000559557932**

OMM ZAA 757 SANDRO RED ET 398000665369031  
 MM 524416 931 CZ ZERA RED Z RADHOSTIC 398000524416931  
 MMM 360318 931 CZ SÁVA RED Z RADHOSTIC ET 398000360318931

Vl.užit:nar: 55 \*\*\* kg ve 120d: 205 kg 210d: 357 kg 365d: 645 kg / kříž: 0 cm  
 Přírustek od narození: 1542 g / 105 šourek 37 cm  
 Věk při ZV 428 dní aktuálně k 29.03.22 hmotnost: 667 kg výška v kříži: 138 cm

PLEMENNÉ HODNOTY

LINEARNÍ HODNOCENÍ

|       | pp | ru | pp  | ru | TR | KT  | OS  | UT  | Hmot | kříž | TR  | KT  | OS | UT | CE |   |    |
|-------|----|----|-----|----|----|-----|-----|-----|------|------|-----|-----|----|----|----|---|----|
| BÝK   | PE | 68 | 131 | ME | 85 | 108 | 121 | 116 | 112  | 116  |     |     |    |    |    |   |    |
| MATKA | PE | 98 | 125 | ME | 75 | 107 | 110 | 112 | 112  | 113  | 860 | 147 | 29 | 20 | 21 | 7 | 77 |
| Otec  | PE | 88 | 122 | ME | 86 | 116 | 124 | 115 | 109  | 114  | 650 | 143 | 29 | 20 | 17 | 6 | 72 |

HODNOCEN: TR 8 / /10 KT / / OS / / UT Výsledek:

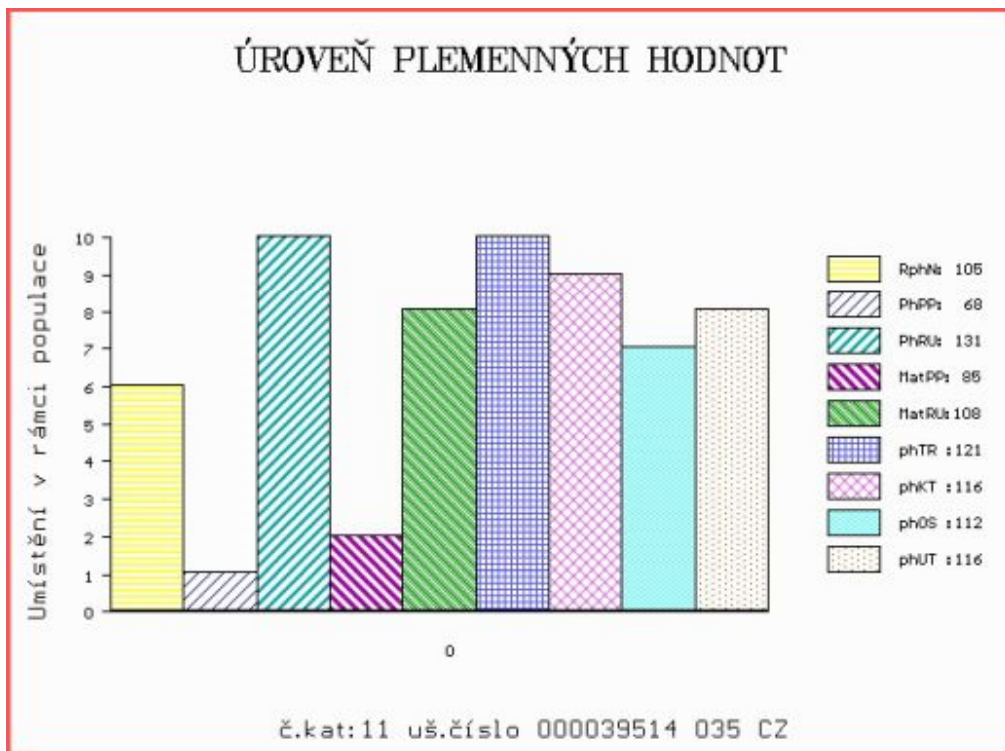

Číslo : 39519 035 CZ HERBERT RED Z HODOUSIC Číslo katalogu 12  
 Dat.nar. : 11.03.2021 Plemeno : G100 Aberdeen Angus  
 Chovatel : Denk Jaroslav, Hodousice  
 Majitel : Denk Jaroslav, Hodousice

**OTL  
znaky**

|      |        |       |      |       |       |
|------|--------|-------|------|-------|-------|
| Rohy | Ataxie | Q204X | F94L | Nt821 | C313Y |
| -    | -      | -     | -    | WT/WT | -     |

OOO ZAA 847 RED LAZY MC COWBOY CUT 26U 1441140  
 OO ZAI 065 ZIP RED Z PĚČÍNA 268000817430031  
 MOO 197961 931 CZ 268000197961931

**OTEC ZAI 393 BOXER RED Z PĚČÍNA 268000937945031**

OMO ZAA 461 KUNA RED 268281117342  
 MO 197958 931 CZ RED 268000197958931  
 MMO 110776 207 CZ RED 145207110776

OOM 270 346 RED FINE LINE MULBERRY 26P 1237972  
 OM ZAA 816 THOMPSON RED ET 398000717331031  
 MOM 834780 CA RED BRYLOR BONITA 2E 834780

**MA 524404 931 CZ /6 ot ZAPA RED Z RADHOSTIC 398000524404931**

OMM ZAA 334 LCHMN SHARPSHOOTER 1369 29AR0172  
 MM 320762 931 CZ RADKA RED Z RADHOSTIC ET 398000320762931  
 MMM 830598 US SRN ERICA 2084 830598

Vl.užit:nar: 58 \*\*\* kg ve 120d: 260 kg 210d: 417 kg 365d: 688 kg / kříž: 142 cm  
 Přírustek od narození: 1728 g / 102 šourek 40 cm  
 Věk při ZV 414 dní aktuálně k 29.03.22 hmotnost: 720 kg výška v kříži: 142 cm

**PLEMENNÉ HODNOTY**

**LINEARNÍ HODNOCENÍ**

|       | pp | ru  | pp  | ru | TR | KT  | OS  | UT  | Hmot | kříž | TR  | KT  | OS | UT | CE |   |    |
|-------|----|-----|-----|----|----|-----|-----|-----|------|------|-----|-----|----|----|----|---|----|
| BÝK   | PE | 73  | 135 | ME | 85 | 103 | 117 | 117 | 117  | 120  |     |     |    |    |    |   |    |
| MATKA | PE | 84  | 101 | ME | 94 | 123 | 95  | 98  | 99   | 100  | 715 | 142 | 20 | 19 | 17 | 6 | 62 |
| OTEC  | PE | 112 | 135 | ME | 75 | 102 | 114 | 121 | 123  | 124  | 701 | 138 | 27 | 24 | 24 | 9 | 84 |

HODNOCEN: TR 10 / /10 KT / / OS / / UT Výsledek:

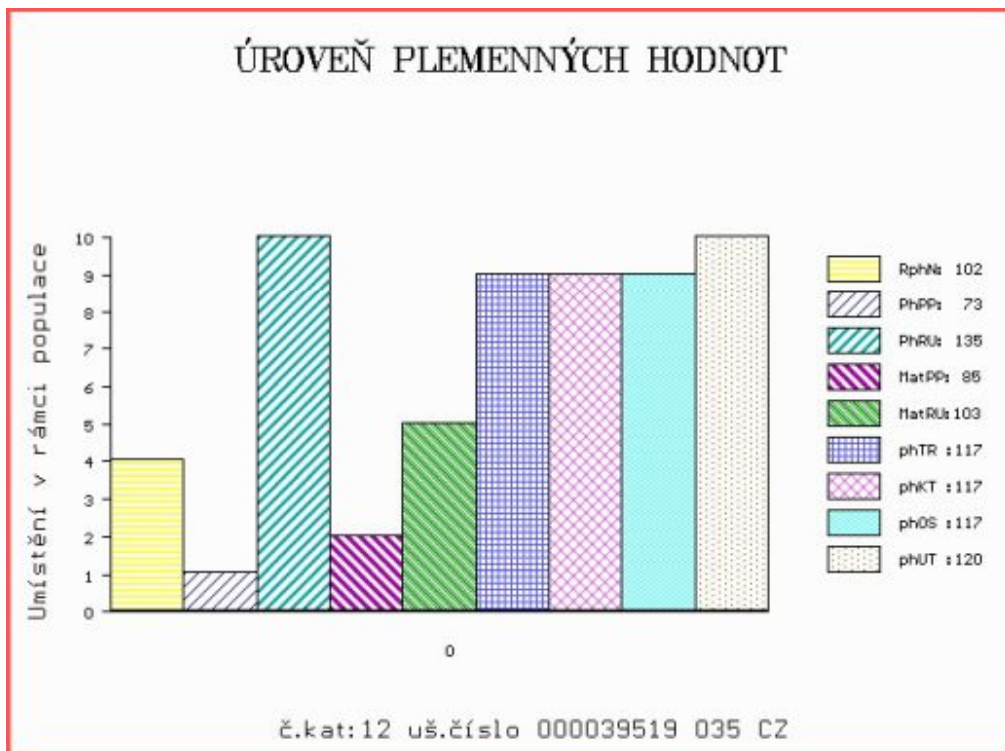

Číslo : **39522 035 CZ HAMILTON RED Z HODOUSIC** Číslo katalogu 13  
 Dat.nar. : 19.03.2021 Plemeno : G100 Aberdeen Angus  
 Chovatel : Denk Jaroslav, Hodousice  
 Majitel : Denk Jaroslav, Hodousice

**OTL  
znaky**

|      |        |       |      |       |       |
|------|--------|-------|------|-------|-------|
| Rohy | Ataxie | Q204X | F94L | Nt821 | C313Y |
| -    | -      | -     | -    | WT/WT | -     |

OOO ZAA 847 RED LAZY MC COWBOY CUT 26U 1441140  
 OO ZAI 065 ZIP RED Z PĚČÍNA 268000817430031  
 MOO 197961 931 CZ 268000197961931

**OTEC ZAI 393 BOXER RED Z PĚČÍNA 268000937945031**

OMO ZAA 461 KUNA RED 268281117342  
 MO 197958 931 CZ RED 268000197958931  
 MMO 110776 207 CZ RED 145207110776

OOM ZAA 796 RED WAF CACHAFAZ 351U ET 1485950  
 OM ZAA 988 VOKÁL RED 399000764161061  
 MOM 48815 931 CZ 268000048815931

**MA 517398 932 CZ /2 ot DOMINIKA RED Z HODOUSIC WT/WT 470000517398932**

OMM ZAA 816 THOMPSON RED ET 398000717331031  
 MM 524404 931 CZ ZAPA RED Z RADHOSTIC 398000524404931  
 MMM 320762 931 CZ RADKA RED Z RADHOSTIC ET 398000320762931

Vl.užit:nar: **39 \*\*\* kg** ve 120d: **188 kg** 210d: **345 kg** 365d: **502 kg** / kříž: **129 cm**  
 Přírustek od narození: **1261 g / 100** šourek **35 cm**  
 Věk při ZV **406** dní aktuálně k 29.03.22 hmotnost: **512 kg** výška v kříži: **129 cm**

**PLEMENNÉ HODNOTY**

**LINEARNÍ HODNOCENÍ**

|       | pp | ru  | pp  | ru | TR  | KT  | OS  | UT  | Hmot | kříž | TR  | KT  | OS | UT | CE |   |    |
|-------|----|-----|-----|----|-----|-----|-----|-----|------|------|-----|-----|----|----|----|---|----|
| BÝK   | PE | 114 | 122 | ME | 91  | 104 | 107 | 119 | 122  | 120  |     |     |    |    |    |   |    |
| MATKA | PE | 105 | 102 | ME | 111 | 106 | 96  | 110 | 114  | 110  | 748 | 140 | 22 | 20 | 21 | 7 | 70 |
| OTEC  | PE | 112 | 135 | ME | 75  | 102 | 114 | 121 | 123  | 124  | 701 | 138 | 27 | 24 | 24 | 9 | 84 |

HODNOCEN: TR 4 / / 7 KT / / OS / / UT Výsledek:

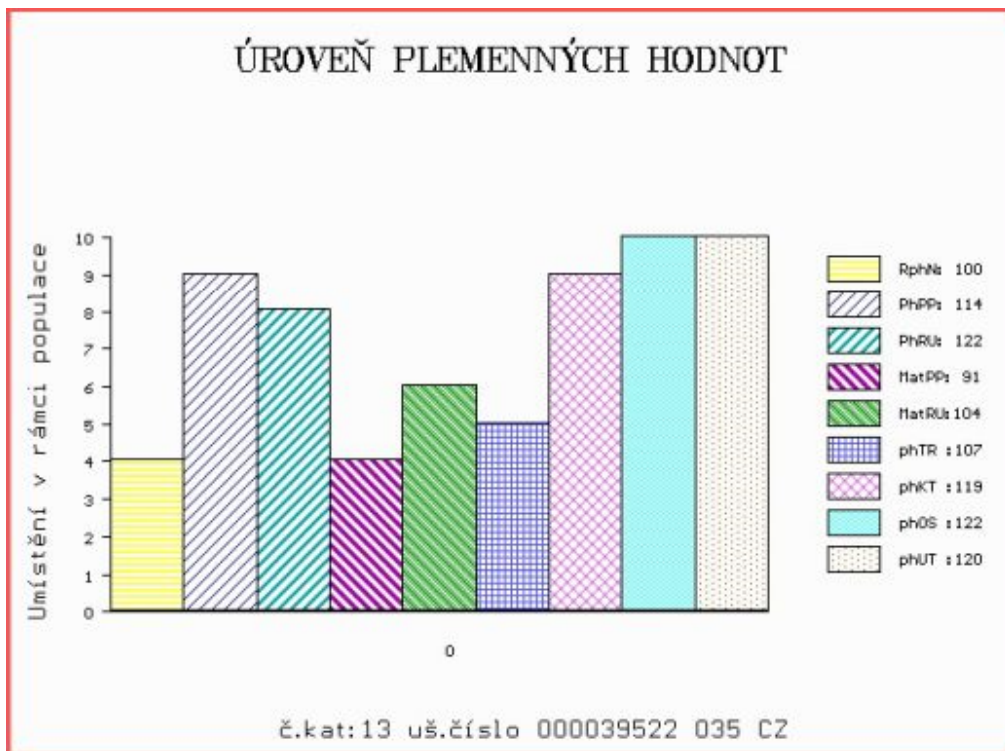



Číslo : 39524 035 CZ HUGO RED Z HODOUSIC Číslo katalogu 14  
 Dat.nar. : 28.03.2021 Plemeno : G100 Aberdeen Angus  
 Chovatel : Denk Jaroslav, Hodousice  
 Majitel : Denk Jaroslav, Hodousice

**OTL  
znaky**

|      |        |       |      |       |       |
|------|--------|-------|------|-------|-------|
| Rohy | Ataxie | Q204X | F94L | Nt821 | C313Y |
| -    | -      | -     | -    | WT/WT | -     |

OOO ZAA 884 BLELACK BLACK VESUVIUS K369 521115402369  
 OO ZAI 340 BIVOJ RED Z JAKUBOVIC 257000743153053  
 MOO 231373 953 CZ TÁNA Z JAKUBOVIC 257000231373953

**OTEC AAA 171 FRIČ RED Z PĚČÍNA 268000090220034**

OMO AAP 709 PLAYBOY RED Z PĚČÍNA 268000553671031  
 MO 442584 931 CZ UJA Z PĚČÍNA 268000442584931  
 MMO 43672 242 CZ FINESA REBA 2J 096242043672

OOM ZAI 065 ZIP RED Z PĚČÍNA 268000817430031  
 OM ZAI 393 BOXER RED Z PĚČÍNA 268000937945031  
 MOM 197958 931 CZ RED 268000197958931

**MA 559529 932 CZ /1 ot EBBAY RED Z HODOUSIC WT/WT 470000559529932**

OMM ZAA 988 VOKÁL RED 399000764161061  
 MM 397730 932 CZ KAČENKA RED Z HODOUSIC 470000397730932  
 MMM 487556 931 CZ ULMA RED Z RADHOSTIC 398000487556931

Vl.užit:nar: 51 \*\*\* kg ve 120d: 192 kg 210d: 358 kg 365d: 549 kg / kříž: 133 cm  
 Přírustek od narození: 1363 g / 107 šourek 37 cm  
 Věk při ZV 397 dní aktuálně k 29.03.22 hmotnost: 550 kg výška v kříži: 133 cm

PLEMENNÉ HODNOTY

LINEARNÍ HODNOCENÍ

|       | pp | ru  | pp  | ru | TR | KT  | OS  | UT  | Hmot | kříž | TR  | KT  | OS | UT | CE |   |    |
|-------|----|-----|-----|----|----|-----|-----|-----|------|------|-----|-----|----|----|----|---|----|
| BÝK   | PE | 92  | 131 | ME | 94 | 106 | 117 | 114 | 111  | 114  |     |     |    |    |    |   |    |
| MATKA | PE | 108 | 130 | ME | 90 | 98  | 109 | 116 | 118  | 118  | 800 | 143 | 26 | 22 | 19 | 6 | 73 |
| OTEC  | PE | 88  | 122 | ME | 86 | 116 | 124 | 115 | 109  | 114  | 650 | 143 | 29 | 20 | 17 | 6 | 72 |

HODNOCEN: TR 7 / / 9 KT / / OS / / UT Výsledek:

