

KATALOG ZÁKLADNÍHO VÝBĚRU

dne 2.5.2022

OPB Cunkov

začátek 9,00 hod.

Č. k.	Číslo býčka	OTEC st.reg.	DATUM NAROZENÍ	PLEM.	PŘÍRUSTEK (g) test RPH	živ.RPH	CH O V A T E L
1	221441 064	CZ ZIL 220	02.01.21	Y100	1325 102	1275 100	Velát Jaroslav, Horní Prosička
2	616667 042	CZ ZLM 821	02.01.21	Y100	1975 104	1574 112	Němec Eduard, Bynovec
3	155449 034	CZ PLM 590	03.01.21	Y100	1333 107	1144 106	Kačírek Pavel, Nový Kostelec
4	620218 042	CZ ZLM 821	03.01.21	Y100	1725 101	1440 109	Kopsa Milan, Ludvíkovice
5	205302 034	CZ ZIL 146	05.01.21	Y100	1691 100	1433 101	Tájek Jaroslav, Zvíkov
6	206018 034	CZ ZIL 653	05.01.21	Y100	1475 100	1424 105	ZD Selibov
7	205304 034	CZ ZIL 652	10.01.21	Y100	1733 90	1433 94	Tájek Jaroslav, Zvíkov
8	956191 021	CZ ZIL 503	11.01.21	Y100	1566 106	1235 103	Farma Limousin s.r.o.
9	620220 042	CZ ZIL 140	14.01.21	Y100	1475 105	1255 116	Kopsa Milan, Ludvíkovice
10	183125 034	CZ ZLM 063	17.01.21	Y100	1616 103	1330 100	Lepša Vladimír, Pěčín
11	183126 034	CZ ZIL 150	17.01.21	Y100	1400 104	1211 103	Lepša Vladimír, Pěčín
12	155451 034	CZ PLM 590	18.01.21	Y100	1625 104	1308 104	Kačírek Pavel, Nový Kostelec
13	188569 034	CZ ZIL 516	03.02.21	Y100	916 119	1165 108	Farma Kozák, s.r.o.
14	190668 064	CZ ZLM 948	03.02.21	Y100	2083 105	1480 105	Šindler Petr, Částkovice
15	622938 042	CZ ZIL 647	05.02.21	Y100	1575 103	1396 103	Loos Adolf, Hora Svaté Kateřiny
16	622939 042	CZ ZIL 647	06.02.21	Y100	1175 99	1192 98	Loos Adolf, Hora Svaté Kateřiny
17	622940 042	CZ ZIL 651	12.02.21	Y100	1583 108	1554 107	Loos Adolf, Hora Svaté Kateřiny
18	956216 021	CZ PLM 302	13.02.21	Y100	1625 107	1301 104	Farma Limousin s.r.o.
19	155452 034	CZ PLM 590	15.02.21	Y100	1450 106	1329 110	Kačírek Pavel, Nový Kostelec
20	190671 064	CZ ZLM 076	17.02.21	Y100	1933 100	1405 102	Šindler Petr, Částkovice
21	206020 034	CZ ZIL 397	18.02.21	Y100	1083 115	1498 106	ZD Selibov
22	190672 064	CZ ZLM 076	19.02.21	Y100	1541 105	1275 107	Šindler Petr, Částkovice
23	956226 021	CZ ZIL 490	21.02.21	Y100	1708 103	1282 104	Farma Limousin s.r.o.
24	912309 021	CZ ZIL 843	22.02.21	Y100	1541 100	1435 97	Pokorný Martin, Postupice
25	616674 042	CZ ZIL 647	04.03.21	Y100	1583 99	1349 98	Němec Eduard, Bynovec
26	976606 021	CZ PLM 317	07.03.21	Y100	1558 107	1331 106	Farma Limousin s.r.o.
27	663670 051	CZ ZIL 664	08.03.21	Y100	1558 127	1280 121	Stebelský Michal, Rynoltice
28	976609 021	CZ ZIL 077	08.03.21	Y100	1741 103	1381 104	Farma Limousin s.r.o.
29	155453 034	CZ PLM 590	09.03.21	Y100	1541 106	1426 102	Kačírek Pavel, Nový Kostelec
30	912308 021	CZ ZIL 843	09.03.21	Y100	1525 97	1281 96	Pokorný Martin, Postupice
31	956223 021	CZ PLM 317	11.03.21	Y100	1475 107	1295 108	Farma Limousin s.r.o.
32	221445 064	CZ ZIL 220	12.03.21	Y100	1566 103	1393 104	Velát Jaroslav, Horní Prosička
33	188579 034	CZ ZIL 516	13.03.21	Y100	1475 106	1236 103	Farma Kozák, s.r.o.
34	188580 034	CZ ZLM 882	13.03.21	Y100	1641 114	1378 108	Farma Kozák, s.r.o.
35	190679 064	CZ ZIL 492	14.03.21	Y100	1741 104	1342 109	Šindler Petr, Částkovice
36	663665 051	CZ ZIL 664	16.03.21	Y100	1416 125	1368 123	Stebelský Michal, Rynoltice
37	652717 051	CZ ZIL 566	23.03.21	Y100	1716 94	1480 91	Synek Vladimír, Božíkov
38	663679 051	CZ ZIL 664	23.03.21	Y100	1508 128	1407 119	Stebelský Michal, Rynoltice
39	663680 051	CZ ZIL 664	26.03.21	Y100	1466 127	1288 124	Stebelský Michal, Rynoltice
40	664125 051	CZ ZIL 566	29.03.21	Y100	1891 98	1474 95	Synek Vladimír, Božíkov
41	155454 034	CZ PLM 590	31.03.21	Y100	1416 105	1226 100	Kačírek Pavel, Nový Kostelec

Býci vyřazení před základním výběrem

Č. k.	Číslo býčka	OTEC st.reg.	Datum narození	Plem.	Body VT HM	CHOVATEL	Důvod vyřazení
42	956221 021	CZ PLM 302	17.02.21	Y100	8 9	Farma Limousin s.r.o.	před ZV-varlata
43	178788 034	CZ ZIL 015	23.02.21	Y100	6 7	Zemědělské družstvo Chyšky	před ZV-r.povaha
44	188581 034	CZ ZIL 516	14.03.21	Y100	10 10	Farma Kozák, s.r.o.	před ZV-varlata
45	652716 051	CZ ZIL 566	22.03.21	Y100	6 9	Synek Vladimír, Božíkov	před ZV-varlata

Plemenné hodnoty uvedené v katalogu jsou spočítány k 31.3.2022

Termíny základních výběrů a dražeb v roce 2022

II. turnus - Býci narození 1.1.2021 - 31.3.2021 na OPB a OCH

Den	Datum	Začátek *	OPB , chovatel	Ks	Plemena	Dražba
Pondělí	18.04.2022	9,00	SVÁTEK			
Úterý	19.04.2022	8,00	Krejcar David, Těšínov	4	SA	x
		9,00	OPB Horní Dubňany	57	CH	hodinu po skončení ZV
		9,00	Talafous Jaroslav, Krč	3	MS	x
		9,00	Birovash Pavlo, Horní Cerekev	1	AA	x
		10,00	TEGRO s.r.o., Těšenov	5	AA	x
		10,00	Samohejlová Andrea, Malešice	2	MS	x
		11,00	Kotalík Milan, Semice	5	LI	x
			Kotalíková Dana, Semice	1	LI	x
		13,00	Duchoň Jakub, Kožlí	2	PP	x
	16,00	Hatlák V.ing., Meziboří	7	CH	x	
Středa	20.04.2022	8,00	Žížala Josef ml., Úročnice	1	MS	x
		8,30	Sklář Miroslav, Brloh	3	AA	x
		9,00	OPB Horní Dubňany	42	MS	hodinu po skončení ZV
		9,00	ZD Brloh	20	AA	x
		9,00	Šumavský angus spol.s r.o.Soběsuky	14	AA	x
		9,00	Štěpánek Jiří, Záhornice	1	LI	x
		10,00	Bouda Petr ing., Voděrádky	7	CH	x
		10,00	Farma Pojedy s.r.o, Pojedy	5	LI,UU,PP	x
		12,00	Kubata Zdeněk, Vrábče	5	AA	x
		13,00	Zobal Vlastimil ml., Bor u Březnice	2	CH	x
		13,30	Šebelka Milan, SZ, Rančice	5	AA	x
			Šebelka Štěpán, Ing. Rančice	3	AA	x
Čtvrtek	21.04.2022	9,00	OPB Benešov	43	CH,LI,BA	hodinu po skončení ZV
Pátek	22.04.2022	9,00	OPB Todně - Březí	15	LI,UU	hodinu po skončení ZV
		9,00	Jarošová Zdeňka, Rosička	2	PI	x
		9,00	Kaleta Marián, Třinec	3	MS	x
		10,00	Niemiec Czeslaw, Dolní Žukov	10	LI	x
		11,00	Křibalová Marie, Černá	1	MS	x
		11,00	Jalowiczorz Roman, Český Těšín	1	MS	x
		12,00	Státek Branná spol.s r.o.	3	LI	x
		12,00	Veterinární univerzita Brno	8	LI	x
		12,30	Polák Jiří, Dolní Libochovná	1	MS	x
		13,00	Poláková Zdeňka, Dolní Libochovná	3	MS	x
		13,00	K+K Břilice	1	CH	x
		13,00	Tájek Jaroslav, Zvíkov	7	CH,LI	x
		14,00	ZD Pozovice	2	CH	x
		14,00	Klusáček Stanislav, Suchdol nad Lužnicí	5	LI	x
Sobota	23.04.2022	9,00	x	0	x	x
Neděle	24.04.2022	9,00	x	0	x	x
Pondělí	25.04.2022	8,00	ZD Podlesí Ročov	5	HE,MS	x
		9,00	OPB Horní Dubňany	35	AA,HE	hodinu po skončení ZV
		9,00	Šuranský Jaroslav, Otín, Planá u M.L.	6	CH	x
		10,00	Hodboď Gustav, Libštát	1	GS	x
		10,00	Zemědělská společnost Blšany	6	MS	x
		11,00	GASFARM s.r.o., Pelhřimov	1	GS	x
		12,30	Pěnkavová Jana, Hranice u Aše	2	BA	x
		14,00	Lukáš Miloslav, Toužetín	4	UU	x

Den	Datum	Začátek *	OPB , chovatel	Ks	Plemena	Dražba
Úterý	26.04.2022	9,00	OPB Benešov	34	MS,PI	hodinu po skončení ZV
		9,00	Družstvo vlastníků Libeň - Vtelno	6	CH	x
		9,00	Skalický J.,Libnov	18	AA	x
		10,00	Týma Oldřich,Ing.,Dolní Němčice	4	AA	x
		11,00	Habr František ml.,SZ,Báňovice	9	MS	x
		11,30	Stebelský Michal,Rynoltice	2	AA	x
		13,00	ZEA - PROBIO, s.r.o., Žernov	3	CH	x
		13,00	Chlupáčková Hana,Ing.,Ležnice	5	MS	x
		14,00	Farma EGERT (ING) s.r.o.,Lásenice	6	AA	x
		16,00	Šilhanová Marie,Nová Ves	3	MS	x
Středa	27.04.2022	8,00	Daňhel Miroslav, s.r.o.	3	MS	x
		9,00	OPB Osík	58	CH	hodinu po skončení ZV
		9,00	Sumega Petr, Heřmanice u Oder	2	MS	x
		9,00	Angusfarma Mýto,Milan Šusta	4	AA	x
			Šusta Michal, Mýto	4	AA	x
		10,00	Bystrianská Jana,Melč	4	LI	x
		10,00	Černěveský Háj s.r.o.	1	LI	x
		11,00	ZOD "BLATA" Sedlec	1	MS	x
		11,00	Opekar Jan,Chodeč	2	AA	x
		12,00	Placanda Jakub,Křenovice	4	MS	x
		13,00	Lepša Vladimír,Pěčín	8	AA,LI	x
Čtvrtek	28.04.2022	9,00	OPB H.Jadruž	14	CH,MS	hodinu po skončení ZV
		9,00	P.F.B Transport s.r.o, Heřmaneč	2	HE	
		9,00	Farma Doupov, s.r.o., Mašťov	2	AA	x
		11,00	OPB Kundratice	42	CH,MS,AA,LI,PP	hodinu po skončení ZV
		11,00	BREZE a.s., Výsluní	11	AA	x
		11,00	Šašek Vladimír, Rantířov	15	AA	
		15,00	Loos Adolf,Hora Svaté Kateřiny	6	LI	x
Pátek	29.04.2022	9,00	OPB Janovice	35	MS,AA,CH,HE	hodinu po skončení ZV
		11,00	Denk Jaroslav, Hodousice	14	AA,LI	x
		14,00	Šeda J.,Helvíkovice	5	LI	x
		16,00	VETLABFARM s.r.o.Jakubovice	8	AA	x
Sobota	30.04.2022	x	x	0	x	x
Neděle	01.05.2022	x	x	0	x	x
Pondělí	02.05.2022	9,00	OPB Cunkov	45	LI	hodinu po skončení ZV
		14,00	Farma Karel Dvořák s.r.o.	4	LI	x
		15,00	Zítek Jaroslav,Pechova Lhota	4	AA	x
Úterý	03.05.2022	9,00	OPB Cunkov	40	AA	hodinu po skončení ZV
		9,00	Seidl Jaroslav, Ptenín	2	AA	x
		9,00	Reinold Manfred, Stará Červená Voda	3	MS	x
		10,00	Nátr Daniel, Černá Voda	1	MS	x
		10,30	Nátr Jiří, Černá Voda	3	CH	x
		10,30	Nováková Hana,Sirá	1	MS	x
		11,30	Novák Petr, Sirá	3	CH	x
		15,00	Zigáček Ladislav Ing.,Ústrašice	1	BM	x
Středa	04.05.2022	9,00	OPB Cunkov	38	MS,CH,PP,UU,BA,SA,PI,GS,BM	hodinu po skončení ZV
Čtvrtek	05.05.2022	9,00	OPB Osík	43	LI,BA,PP	hodinu po skončení ZV

Den	Datum	Začátek *	OPB , chovatel	Ks	Plemena	Dražba
Pátek	06.05.2022	9,00	Sochor Radovan Ing.,st, Železný Újezd	2	AA	x
		9,00	Měcholupská zemědělská a.s.	8	MS,CH	x
		10,00	Karsit Agro,a.s.Dubenec	4	CH	x
		11,00	Nejdl Martin,Zbyslav	5	AA	x
		13,00	Ouředník Karel, Kolínek	4	LI	x
		13,00	Bio Zdoňov s.r.o.	4	MS	x
Sobota	07.05.2022	9,00	farma Pěčín	18	svod býků AA	počet býků bude upřesněn
Neděle	08.05.2022	x	x	0	x	x
Pondělí	09.05.2022	8,00	Kraml Eduard,Stachy	3	SA	x
		10,00	Sluka Josef ml.,Hodějov	3	HE	x
		11,00	Pecka Vladimír,Liběčice	2	MS	x
		12,00	AGRO Jinín,a.s.	2	LI	x
		13,00	Valenta Petr,Budyně	6	MS	x
		15,00	Novotný Milan,Mezihoří	3	PP	x
Úterý	10.05.2022	9,00	Nečtinská zemědělská a.s.	48	LI	x
		11,00	Stříbrný Petr, Nečtiny	5	LI	x
Středa	11.05.2022	8,00	Kubal Petr,Podmokly	5	MS	x
		9,00	Kubal Radek, Albrechtice	8	LI	x
		11,00	Zelený Jiří,Drouhoveč	2	MS	x
		12,00	Trantírková Eva,Chlum	1	LI	x
Čtvrtek	12.05.2022	9,00	OPB Osík	31	MS,AA,HE	hodinu po skončení ZV
Pátek	13.05.2022	8,00	Kofroň Jan,Ing.,Radhostice	13	AA	x
		11,00	Hodina František,Ing.,Záblatí	5	MS,LI	x
		11,30	Hodina Jakub, Kratušín	1	MS	x
		12,00	Prima Energo s.r.o.	5	MS,LI	x
		13,00	Káňa Petr,Mlýnářovice	2	MS	x
Sobota	14.05.2022	x	x	0	x	x
Neděle	15.05.2022	x	x	0	x	x

* začátky ZV u chovatelů jsou orientační

1073



Vysvětlivky ke zkratkám ve jménech v katalogu :

ET	- býček narozen po embryotrasferu
RED	- zbarvení red angus
P,V	- bezrohý / volný roh (* - testováno testem DNA)
PP	- bezrohý – homozygot (stanoveno testem DNA)
R	- rohatý (* - testováno testem DNA)

Vysvětlivky ke QTL znakům v katalogu :

ATAxie G/G – čistý, A/G – přenašeč, A/A - zvíře nese dvě kopie mutované alely

Geny způsobující dvojí osvalení:

Q204X	+/+ - čistý, MH/+ - přenáší jednu alelu, MH/MH – dvě mutované alely (CH)
F94L	+/+ - čistý, F/+ - přenáší jednu alelu, F/F – dvě mutované alely (LI, CH)
NT821	WT/WT – čistý, WT/Del11 - přenáší 1 alelu, Del11/Del11- dvě mutované alely (AA)
C313Y	+/+ - čistý, MH/+ - přenáší jednu alelu, MH/MH – dvě mutované alely (GS)

Porodní hmotnost (nar) - u plemene AA,BA,HE,CH,MS,LI způsob zjišťování porodní hmotnosti v chovu * * * - váženo při narození
* * - odhadováno
* - nesledováno

Popisky grafu úrovně plemenných hodnot

Jednotlivé plemenné hodnoty jsou rozděleny do pásem na základě výpočtu kvantilu normálního rozložení, které udávají, jak si konkrétní jedinec stojí v porovnání s průměrem populace plemenných býčků odchovaných v období 2014 – 2019.

<i>pásma</i>	<i>Pozice býka v rámci populace</i>	<i>zkratka</i>	<i>Popis údaje v grafu</i>
10	býk patří hodnotou RPH do 10 % nejlepších býků v daném ukazateli	<i>RphT</i>	RPH pro přírůstek v testu
9	býk patří hodnotou RPH do 20 % nejlepších býků v daném ukazateli	<i>RphN</i>	RPH pro životní přírůstek
8	býk patří hodnotou RPH do 30 % nejlepších býků v daném ukazateli	<i>RpPP</i>	RPH pro přímý efekt porody
7	býk patří hodnotou RPH do 40 % nejlepších býků v daném ukazateli	<i>RpRU</i>	RPH pro přímý efekt růst
6	býk patří hodnotou RPH do 50 % nejlepších býků v daném ukazateli	<i>MatPP</i>	RPH pro maternální efekt porody
5	býk patří hodnotou RPH do průměru býků v daném ukazateli	<i>MatRU</i>	RPH pro maternální efekt růst
4	býk patří hodnotou RPH do 60 % nejlepších býků v daném ukazateli	<i>phTR</i>	RPH pro lineární hodnocení těl. rámec
3	býk patří hodnotou RPH do 70 % nejlepších býků v daném ukazateli	<i>phKT</i>	RPH pro lineární hodnocení kap. těla
2	býk patří hodnotou RPH do 80 % nejlepších býků v daném ukazateli	<i>phOS</i>	RPH pro lineární hodnocení osvalení
1	býk patří hodnotou RPH do 90 % nejlepších býků v daném ukazateli	<i>phUT</i>	RPH pro lineární hodnocení užit. typ

Hlavní selekční kritéria pro výběr do plemenitby na OPB a odchovu u chovatele

Hlavním selekčním kritériem bude pouze lineární hodnocení při základním výběru.

Důvody vyřazení před základním výběrem

- hodnocení tělesného rámce (1,2,3 body dle parametrů daného plemene)
- hodnocení bodů za hmotnost v 365 dnech (1,2,3 body dle parametrů daného plemene)
- nepředvedení býka k základnímu výběru na ohlávce nebo na vodící tyči
- na základě rozhodnutí majitele býka o jeho vyřazení
- zdravotní důvody (displazie varlat, apod.)

Důvody vyřazení při základním výběrem

- hodnocení délky těla (1,2,3 body dle parametrů daného plemene)
- hodnocení ukazatelů kapacity těla (1,2,3 body dle parametrů daného plemene)
- hodnocení ukazatelů osvalení (1,2,3 body dle parametrů daného plemene)
- hodnocení užitkového typu (1,2,3 body dle parametrů daného plemene)
- závažné vady exteriéru při základním výběru
- neodpovídající funkčnost končetin při základním výběru
- zdravotní důvody (displazie varlat, apod.)

Reklamační řád pro základní výběry býků

Majitel odchovávaného býčka má právo podat reklamaci proti rozhodnutí výběrové komise (ČSCHMS). Tato reklamační může mít písemnou nebo ústní formu. Předmětem reklamační může být pouze konečný výsledek výběru (vybrán, odročen, vyřazen), nikoliv nesouhlas s bodovým hodnocením daného býka. Po skončení základního výběru býků vyzve předseda výběrové komise, nebo příslušný inspektor k podání případných protestů (reklamací). Reklamační se podává písemně (emilem) nejpozději následující den po provedení výběru a to řediteli svazu, řediteli PK a členům výběrové komise (bonitérovi), která hodnocení provedla. Jménem majitele býka může jednat také zástupce odchovny plemenných býků (OPB). V případě neshody mezi verdiktem výběrové komise a majitelem býka je býk odročen a bude proveden nový základní výběr. Provedení nového základního výběru je podmíněno složením kauce 5000 Kč za každého reklamovaného býka. Kauce se skládá na účet ČSCHMS nejpozději do 10-ti kalendářních dnů ode dne provedení základního výběru. V případě, že nebudou peníze připsány na účet v daném termínu, platí původní verdikt výběrové komise a reklamační se dále neřeší. Nový základní výběr se uskuteční do 30-ti dnů od sporného výběru na místě, kde byla podána reklamační, pokud se obě strany nedohodnou jinak. Většinové složení komise nesmí být totožné se složením komise, která vynesla sporný verdikt. O složení nové komise rozhoduje Rada PK daného plemene po dohodě s ČSCHMS. O závěru nového základního výběru je sepsán nový výběrový protokol. Proti tomuto rozhodnutí se již nelze dále odvolat. V případě, že je potvrzeno původní rozhodnutí výběrové komise, propadá kauce ve prospěch ČSCHMS, v opačném případě se vrací majiteli býka do 10-ti kalendářních dnů od provedení nového základního výběru. Náklady spojené s novým základním výběrem (zejména cestovné členů výběrové komise, případně oprávněné nároky spojené s odměnou za odvedenou práci) nese strana, která při svém rozhodnutí či jednání nebyla v právu. Tyto náklady jsou zúčtovány na základě vystavené faktury zaslané druhé straně nejpozději do 14 dnů od provedení opakovaného základního výběru. V každém případě se o reklamační vede písemný zápis. Rozhodnutí výběrové komise se váže ke konkrétnímu zvířeti v konkrétním čase a není možno se na něj odvolávat v případných následných sporech.

Schváleno výborem ČSCHMS dne 21.3.2006 v Hradištku pod Medníkem, změny schváleny 24.7.2019 Grémiem předsedů rad plemenných knih v Hradištku pod Medníkem. Vstupuje v platnost dnem schválení.



<u>Sekretariát:</u> ČSCHMS Praha Těšnov 17 11705 Praha 1 Mobil : +420 724 007 860 Telefon : +420 221 812 865 E-mail : info@cschms.cz	<u>Ředitel PK</u> Kopecký Jan Osík 201 569 67 Osík u Litomyšle Mobil : +420 724 007 862 Telefon : +420 461 612 809 E-mail : kopecvk@cschms.cz	<u>Adresa PK</u> Honová Nina Osvoboditelů 35/9 410 02 Lovosice Mobil : +420 724 073 641 E-mail : honova@cschms.cz
--	--	--

Číslo : 221441 064 CZ HUGO Z PROSÍČEK ET Číslo katalogu 1
 Dat.nar. : 02.01.2021 Plemeno : Y100 Limousine
 Chovatel : Velát Jaroslav, Horní Prosička
 Majitel : Velát Jaroslav, Horní Prosička

**OTL
znaky**

Rohy	Ataxie	Q204X	F94L	Nt821	C313Y
-	-	-	-	-	-

OOO 262 434 GOLDIES GIGOLO GSG-018
 OO 270 353 NELSON 0897010132
 MOO 894006582 FR JACINTHE 0894006582

OTEC ZIL 220 ATLAS 1932086811
 OMO 265 079 HEROS BIS 1992000066
 MO 1931126463 FR TENESSY 1931126463
 MMO 1995007357 FR LABELIE 1995007357

OOM ZLI 490 REMIX 1717626948
 OM ZLM 405 CAMEOS 2424507604
 MOM 2324444531 FR VELSEUSE 2324444531

MA 785733 961 CZ /jalot 421000785733961
 OMM ZLI 739 RECIF 1627496661
 MM 576763 961 CZ ARIE Z PROSÍČEK ET 421000576763961
 MMM 433717 961 CZ VIVIEN Z PROSÍČEK ET P 421000433717961

Vl.užit:nar: 37 *** kg ve 120d: 206 kg 210d: 314 kg 365d: 515 kg / kříž: 132 cm
 Přírůstek v testu : 1325 g / 102 přírůstek od narození: 1275 g / 100 šourek 36 cm
 Věk při ZV 485 dní aktuálně k 29.03.22 hmotnost: 612 kg výška v kříži: 138 cm

PLEMENNÉ HODNOTY

LINEARNÍ HODNOCENÍ

	pp	ru	pp	ru	TR	KT	OS	UT	Hmot	kříž	TR	KT	OS	UT	CE
BÝK	PE	100	120	ME	102	96	103	109	109	108					
MATKA	PE	90	124	ME	114	101	100	108	109	107	0	0	0	0	0
OTEC	PE	89	123	ME	97	89	113	108	104	106	0	0	0	0	0

HODNOCEN: TR 7 / / 7 KT / / OS / / UT Výsledek:

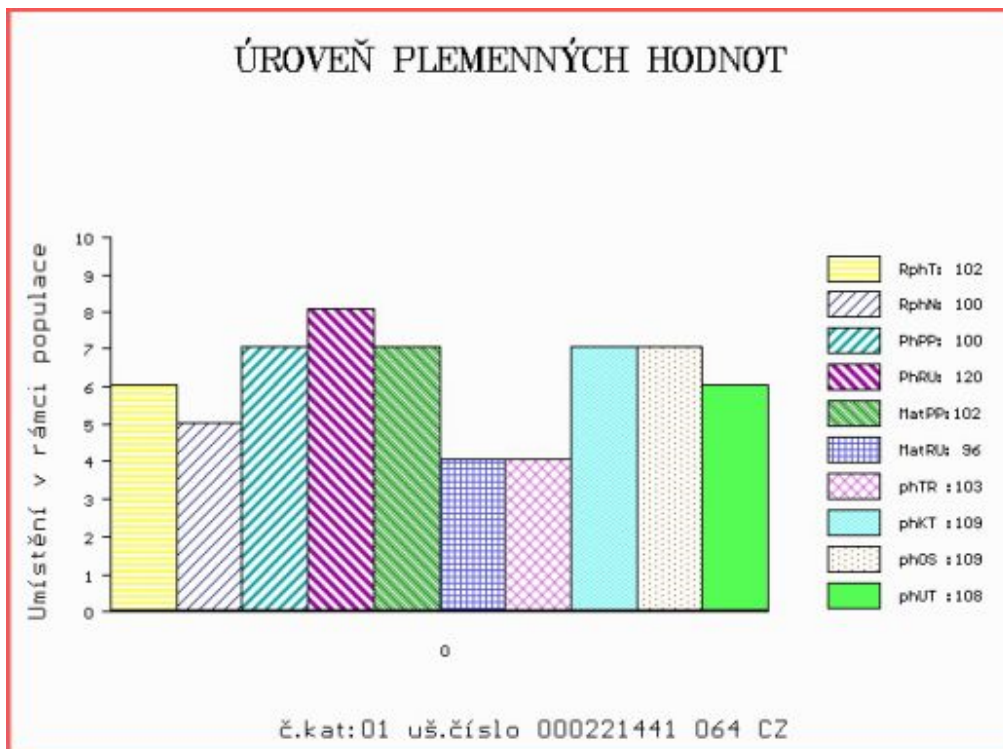

Číslo : **616667 042 CZ** **HRM Z BYNOVCE** Číslo katalogu 2
 Dat.nar. : 02.01.2021 Plemeno : Y100 Limousine
 Chovatel : Němec Eduard, Bynovec
 Majitel : Němec Eduard, Bynovec

**OTL
znaky**

Rohy	Ataxie	Q204X	F94L	Nt821	C313Y
-	-	-	-	-	-

OOO 276 797 CABARET 1932582214
 OO ZLM 055 GIGOLO 1934882140
 MOO 1932466940 FR AICHA 1932466940

OTEC ZLM 821 BRONEC ZE SV. KATEŘINY 393000571267042

OMO ZLI 490 REMIX 1717626948
 MO 396464 931 CZ ZOE Z LAZIŠTĚ 408000396464931
 MMO 6345977599 FR BONNIE 6345977599

OOM ZLI 553 RYDE URANOS P 57065-00457
 OM ZLI 923 DIAMANT P 1932978570
 MOM 1931752635 FR UZERCHE 1931752635

MA 176045 942 CZ /3 ot JITKA Z BYNOVCE 458000176045942

OMM ZLI 490 REMIX 1717626948
 MM 156781 942 CZ JOULÍ ZE SV. KATEŘINY 393000156781942
 MMM 116795 942 CZ JULIE ZE SV.KATEŘINY ET 393000116795942

Vl.užit:nar: **61** *** kg ve 120d: **208** kg 210d: **348** kg 365d: **596** kg / kříž: **142** cm
 Přírustek v testu : **1975 g / 104** přírustek od narození: **1574 g / 112** šourek **40** cm
 Věk při ZV **485** dní aktuálně k 29.03.22 hmotnost: **771** kg výška v kříži: **147** cm

PLEMENNÉ HODNOTY

LINEARNÍ HODNOCENÍ

	pp	ru	pp	ru	TR	KT	OS	UT	Hmot	kříž	TR	KT	OS	UT	CE		
BÝK	PE	76	124	ME	107	101	121	119	117	119							
MATKA	PE	105	104	ME	89	111	103	110	111	109	758	147	22	21	18	7	68
OTEC	PE	75	125	ME	107	100	123	117	113	117	640	145	27	21	19	7	74

HODNOCEN: TR 10 / /10 KT / / OS / / UT Výsledek:

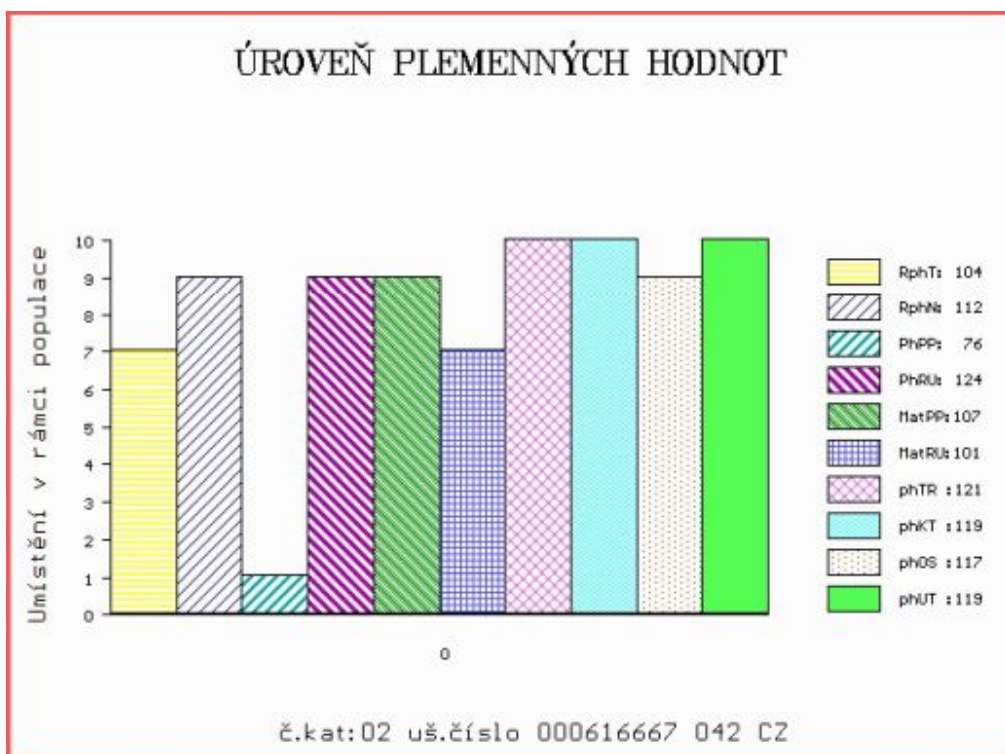

Číslo : 155449 034 CZ HROM NOVOKOSTELECKÝ PP Číslo katalogu 3
 Dat.nar. : 03.01.2021 Plemeno : Y100 Limousine
 Chovatel : Kačírek Pavel, Nový Kostelec
 Majitel : Kačírek Pavel, Nový Kostelec

**OTL
znaky**

Rohy	Ataxie	Q204X	F94L	Nt821	C313Y
PP	-	-	-	-	-

OOO ZLM 658 JOST P 05.372 05190
 OO ZLM 883 JUNIOR PP 8758731067
 MOO 8758730842 FR GONZESSE P 8758730842

OTEC PLM 590 DANDY Z CUNKOVA ET PP 420000016212034

OMO 285 686 TST ULTRA P 09.476 77913
 MO 1603686493 DE UNNA PP 16.036 86493
 MMO 1602016228 DE P* 16.020 16228

OOM ZLI 553 RYDE URANOS P 57065-00457
 OM ZLI 923 DIAMANT P 1932978570
 MOM 1931752635 FR UZERCHE 1931752635

MA 578214 931 CZ /4 ot P* 394000578214931

OMM ZLI 538 BONUS P 1526579518
 MM 397938 931 CZ 394000397938931
 MMM 339435 931 CZ RENTA Z OSTRÉHO 253000339435931

Vl.užit:nar: 46 ** kg ve 120d: 191 kg 210d: 294 kg 365d: 466 kg / kříž: 130 cm
 Přírůstek v testu : 1333 g / 107 přírůstek od narození: 1144 g / 106 šourek 38 cm
 Věk při ZV 484 dní aktuálně k 29.03.22 hmotnost: 561 kg výška v kříži: 137 cm

PLEMENNÉ HODNOTY

LINEARNÍ HODNOCENÍ

	pp	ru	pp	ru	TR	KT	OS	UT	Hmot	kříž	TR	KT	OS	UT	CE		
BÝK	PE	103	104	ME	97	101	92	93	93	92							
MATKA	PE	102	91	ME	92	103	94	91	91	91	698	143	25	19	20	7	71
OTEC	PE	102	111	ME	101	103	94	97	98	97	568	133	19	18	18	6	61

HODNOCEN: TR 6 / / 4 KT / / OS / / UT Výsledek:

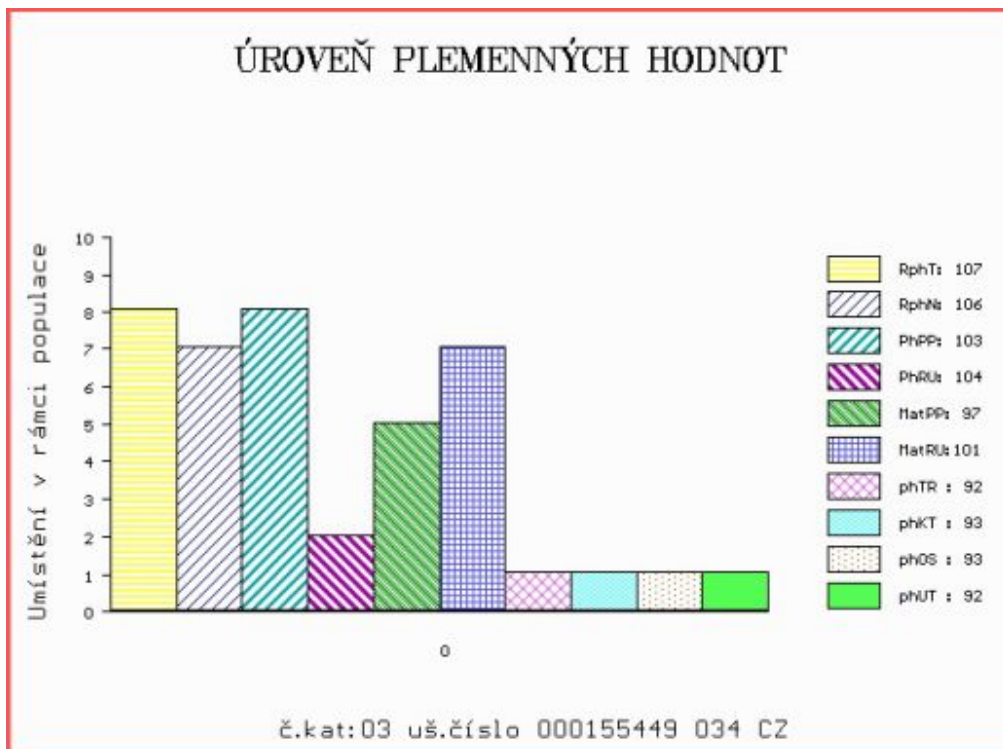

Číslo : 620218 042 CZ HUGO Z LUDVÍKOVIC Číslo katalogu 4
 Dat.nar. : 03.01.2021 Plemeno : Y100 Limousine
 Chovatel : Kopsa Milan, Ludvíkovice
 Majitel : Kopsa Milan, Ludvíkovice

**OTL
znaky**

Rohy	Ataxie	Q204X	F94L	Nt821	C313Y
-	-	-	-	-	-

OOO 276 797 CABARET 1932582214
 OO ZLM 055 GIGOLO 1934882140
 MOO 1932466940 FR AICHA 1932466940

OTEC ZLM 821 BRONEC ZE SV. KATEŘINY 393000571267042

OMO ZLI 490 REMIX 1717626948
 MO 396464 931 CZ ZOE Z LAZIŠTĚ 408000396464931
 MMO 6345977599 FR BONNIE 6345977599

OOM ZLI 650 TIGRIS PP 14.026 24243
 OM ZLM 164 VOJTA Z TODNĚ P 397000757329031
 MOM 4240970929 FR VOUTE 4240970929

MA 610501 931 CZ /3 ot BRAVA Z TODNĚ 397000610501931

OMM ZLI 932 C.N.MAJOR V 05.801 34792
 MM 985808 432 DE FABIOLA P 09.858 08432
 MMM 579523083 DE C.N.FENIAL 05.795 23083

Vl.užit:nar: 51 *** kg ve 120d: 215 kg 210d: 343 kg 365d: 558 kg / kříž: 138 cm
 Přírustek v testu : 1725 g / 101 přírustek od narození: 1440 g / 109 šourek 38 cm
 Věk při ZV 484 dní aktuálně k 29.03.22 hmotnost: 699 kg výška v kříži: 145 cm

PLEMENNÉ HODNOTY

LINEARNÍ HODNOCENÍ

	pp	ru	pp	ru	TR	KT	OS	UT	Hmot	kříž	TR	KT	OS	UT	CE		
BÝK	PE	85	121	ME	101	103	112	113	112	113							
MATKA	PE	100	101	ME	91	113	91	102	106	102	765	145	21	18	18	6	63
OTEC	PE	75	125	ME	107	100	123	117	113	117	640	145	27	21	19	7	74

HODNOCEN: TR 10 / /10 KT / / OS / / UT Výsledek:

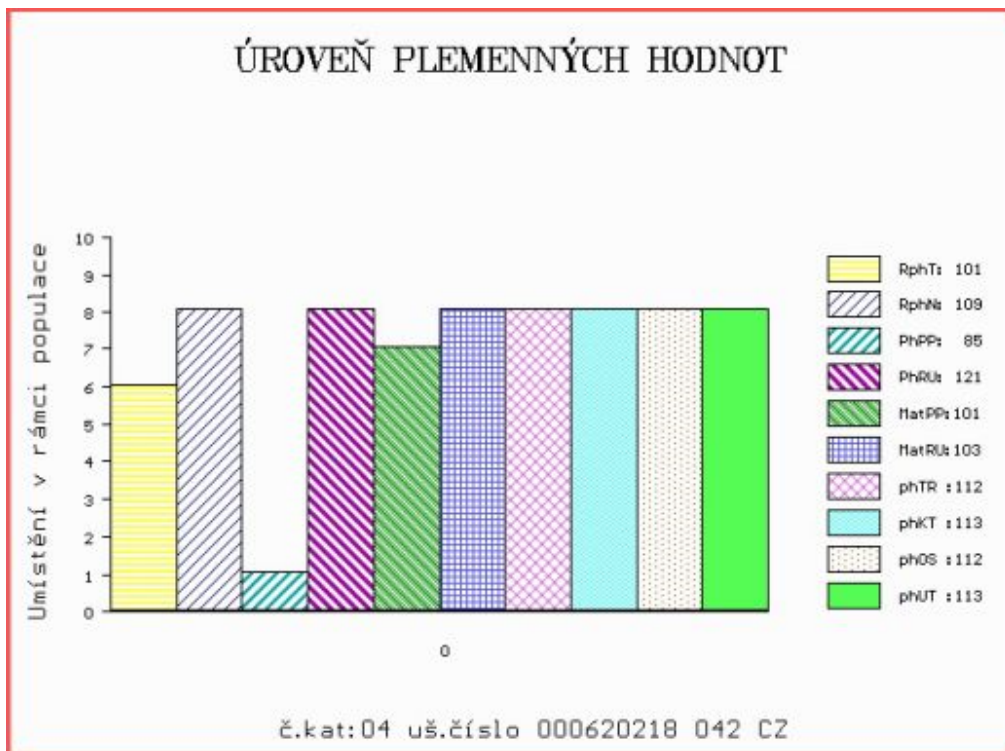

Číslo : 205302 034 CZ HOUSTON ZE ZVÍKOVA ET PP Číslo katalogu 5
 Dat.nar. : 05.01.2021 Plemeno : Y100 Limousine
 Chovatel : Tájek Jaroslav, Zvíkov
 Majitel : Tájek Jaroslav, Zvíkov

**OTL
znaky**

Rohy	Ataxie	Q204X	F94L	Nt821	C313Y
PP	-	-	F/F	-	-

OOO 288 756 C.N.METHUSALEM P 05.795 90169
 OO 279 904 C.N.MOSKITO P 05.803 96113
 MOO 578237195 DE C.N.EVA 05.782 37195

OTEC ZIL 146 C.N.MATEO PP 05.353 09827

OMO ZLI 230 DAUPHIN 1988004715
 MO 579432409 DE C.N.CITA P 05.794 32409
 MMO 578520340 DE CEDAR'S CASSIE P 05.785 20340

OOM 270 290 TITANES P 06.651 33993
 OM ZLI 650 TIGRIS PP 14.026 24243
 MOM 1401547615 DE FELCA P 14.015 47615

MA 480004 931 CZ /5 ot VERRA ZE ZVÍKOVA P 437000480004931

OMM ZLI 521 ORION Z KALIŠTĚ 031000524789053
 MM 163723 981 CZ SLAVIE VFU 007000163723981
 MMM 105092 981 CZ NORMA VFU 007000105092981

Vl.užit:nar: 45 *** kg ve 120d: 254 kg 210d: 368 kg 365d: 543 kg / kříž: 132 cm
 Přírůstek v testu : 1691 g / 100 přírůstek od narození: 1433 g / 101 šourek 38 cm
 Věk při ZV 482 dní aktuálně k 29.03.22 hmotnost: 687 kg výška v kříži: 142 cm

PLEMENNÉ HODNOTY

LINEARNÍ HODNOCENÍ

	pp	ru	pp	ru	TR	KT	OS	UT	Hmot	kříž	TR	KT	OS	UT	CE		
BÝK	PE	88	132	ME	84	92	111	116	117	117							
MATKA	PE	85	115	ME	84	98	104	108	109	108	806	144	25	20	19	7	71
OTEC	PE	92	134	ME	98	92	106	113	115	115	0	0	0	0	0	0	0

HODNOCEN: TR 9 / /10 KT / / OS / / UT Výsledek:

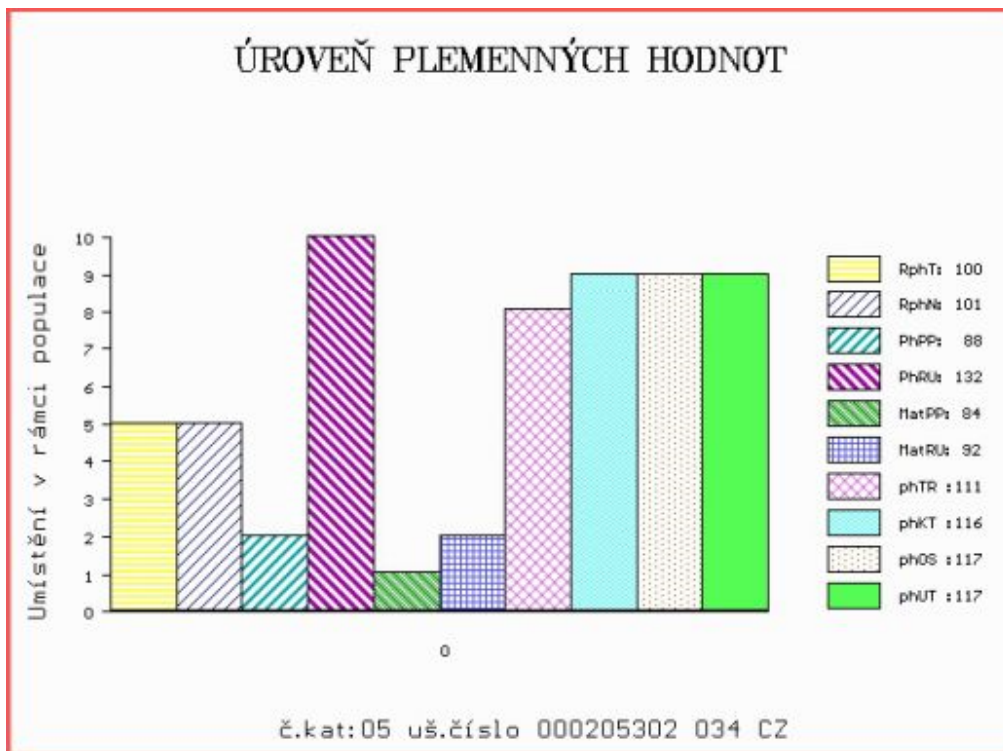

Číslo : 206018 034 CZ HORYMÍR ZE SELIBOVA PP Číslo katalogu 6
 Dat.nar. : 05.01.2021 Plemeno : Y100 Limousine
 Chovatel : ZD Selibov
 Majitel : ZD Selibov

**OTL
znaky**

Rohy	Ataxie	Q204X	F94L	Nt821	C313Y
PP	-	-	-	-	-

OOO 284 808 AIMABLE MN 1618184458
 OO 291 603 CN ANTON P 05.388 33365
 MOO 534961664 DE CN FELIZITAS P 05.349 61664

Otec ZIL 653 CN ARON PP 05.401 53710

OMO ZLI 742 VETIVER MN 2304902134
 MO 536698594 DE CN ESPANOLA P 05.366 98594
 MMO 534961694 DE SN ESTEL P 05.349 61694

OOM 272 048 CORNU P 4808017379
 OM ZLM 254 EXOCET PP 1530148187
 MOM 1526386111 FR AZALEE P 1526386111

MA 598784 931 CZ /3 ot P 447000598784931

OMM ZLI 834 VERTIGE 1932087952
 MM 369463 931 CZ ET 447000369463931
 MMM 250702 931 CZ PAMELA Z OSTRÉHO 253000250702931

Vl.užit:nar: 44 *** kg ve 120d: 221 kg 210d: 339 kg 365d: 561 kg / kříž: 136 cm
 Přírůstek v testu : 1475 g / 100 přírůstek od narození: 1424 g / 105 šourek 37 cm
 Věk při ZV 482 dní aktuálně k 29.03.22 hmotnost: 682 kg výška v kříži: 142 cm

PLEMENNÉ HODNOTY

LINEARNÍ HODNOCENÍ

	pp	ru	pp	ru	TR	KT	OS	UT	Hmot	kříž	TR	KT	OS	UT	CE		
BÝK	PE	96	118	ME	95	94	106	105	104	105							
MATKA	PE	100	111	ME	104	98	104	104	106	106	770	146	27	23	24	8	82
Otec	PE	90	112	ME	85	97	103	97	95	97	0	0	0	0	0	0	0

HODNOCEN: TR 9 / /10 KT / / OS / / UT Výsledek:

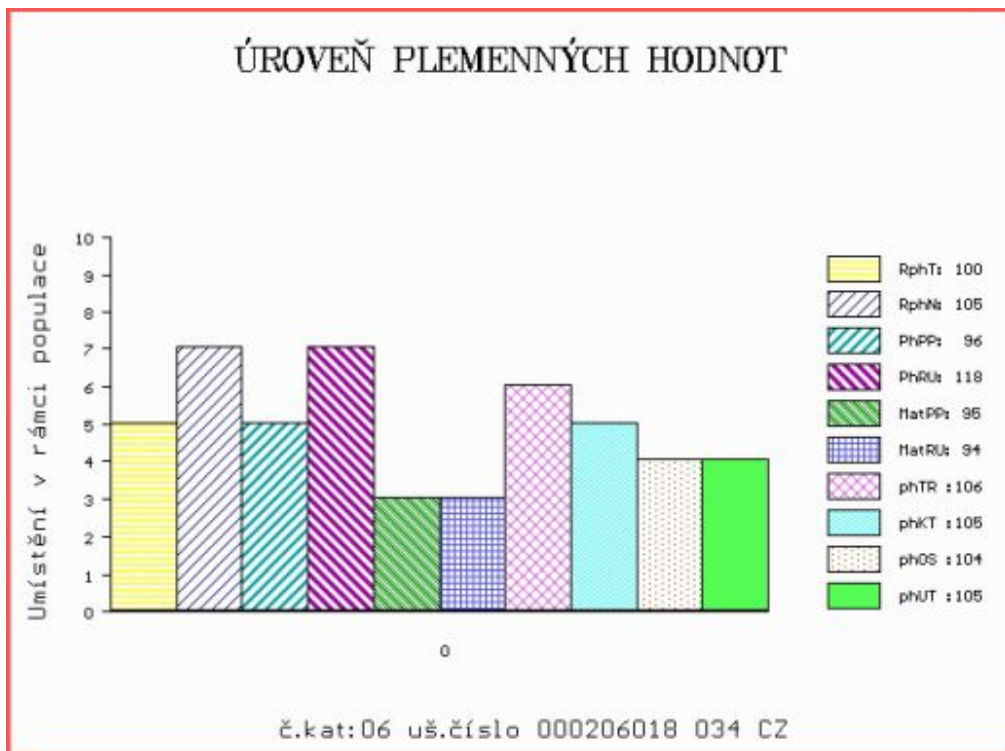

Číslo : 205304 034 CZ HARRY ZE ZVÍKOVA PP Číslo katalogu 7
 Dat.nar. : 10.01.2021 Plemeno : Y100 Limousine
 Chovatel : Tájek Jaroslav, Zvíkov
 Majitel : Tájek Jaroslav, Zvíkov

**OTL
znaky**

Rohy	Ataxie	Q204X	F94L	Nt821	C313Y
PP	-	-	F/F	-	-

OOO	281 928	C.N.ROY V	05.366 98595
OO	ZLM 453	C.N.REX PP	05.378 64162
MOO	535309846 DE	C.N.COLA P	05.353 09846

OTEC	ZIL	652	MARS GD PP	4242604509
OMO	281 254	FIDELE P	2311392092	
MO	4242120212 FR	ILLE P	4242120212	
MMO	4241712079 FR	FALAISE	4241712079	

OOM	272 237	HERGEN P	03.478 67209
OM	ZLI 921	HINZ PP	05.347 27253
MOM	579669189 DE	NURIA P	05.796 69189

MA	495218 931 CZ	/5 ot ET P*	437000495218931
OMM	272 306	VERDI	8604144908
MM	8610430 233 FR	FELICIE	8610430233
MMM	8602132667 FR	TOUPIE	8602132667

Vl.užit:nar: 50 *** kg ve 120d: 204 kg 210d: 320 kg 365d: 554 kg / kříž: 134 cm
 Přírůstek v testu : 1733 g / 90 přírůstek od narození: 1433 g / 94 šourek 38 cm
 Věk při ZV 477 dní aktuálně k 29.03.22 hmotnost: 685 kg výška v kříži: 143 cm

PLEMENNÉ HODNOTY

LINEARNÍ HODNOCENÍ

	pp	ru	pp	ru	TR	KT	OS	UT	Hmot	kříž	TR	KT	OS	UT	CE		
BÝK	PE	96	118	ME	102	89	105	104	103	104							
MATKA	PE	93	115	ME	102	82	112	109	108	109	872	146	26	23	20	8	77
OTEC	PE	97	111	ME	96	101	100	101	101	101	0	0	0	0	0	0	0

HODNOCEN: TR 9 / /10 KT / / OS / / UT Výsledek:

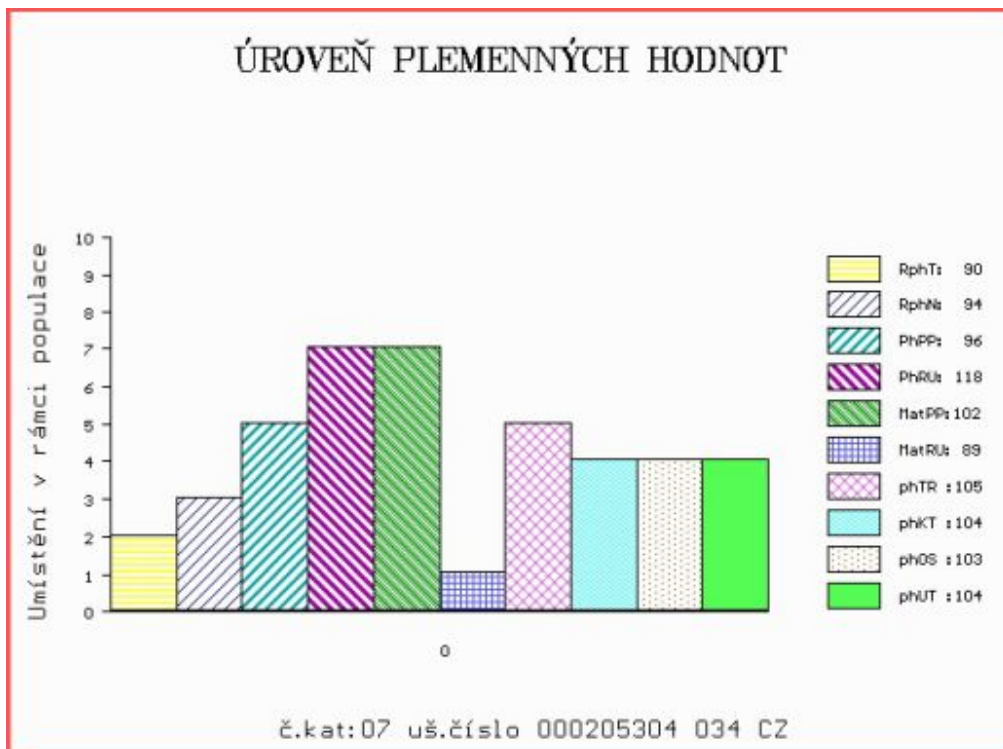

Číslo : 956191 021 CZ HEROS FL P* Číslo katalogu 8
 Dat.nar. : 11.01.2021 Plemeno : Y100 Limousine
 Chovatel : Farma Limousin s.r.o.
 Majitel : Farma Limousin s.r.o.

**OTL
znaky**

Rohy	Ataxie	Q204X	F94L	Nt821	C313Y
P*	-	-	-	-	-

OOO 281 254 FIDELE P 2311392092
 OO ZLM 400 IMBATTABLE PP 4242120209
 MOO 4241712146 FR FABULEUSE P 4241712146

OTEC ZIL 503 EROS Z KALIŠTĚ PP 031000794423053

OMO ZLI 824 ENZO P 1933472074
 MO 342973 953 CZ DACINKA Z KALIŠTĚ P* 031000342973953
 MMO 130584 953 CZ DIVIŠKA Z KALIŠTĚ P 031000130584953

OOM ZLI 918 EMILE 1933478607
 OM ZLM 633 AUGUSTIN MOF 391000768733021
 MOM 1527081647 FR BALLADE 1527081647

MA 466826 921 CZ /1 ot 494000466826921

OMM 266 385 MICMAC MN 8796005024
 MM 2246742 644 FR IVANE TD 2246742644
 MMM 2246742247 FR ELLE TD 2246742247

Vl.užit:nar: 42 ** kg ve 120d: 186 kg 210d: 288 kg 365d: 473 kg / kříž: 129 cm
 Přírůstek v testu : 1566 g / 106 přírůstek od narození: 1235 g / 103 šourek 37 cm
 Věk při ZV 476 dní aktuálně k 29.03.22 hmotnost: 588 kg výška v kříži: 139 cm

PLEMENNÉ HODNOTY

LINEARNÍ HODNOCENÍ

	pp	ru	pp	ru	TR	KT	OS	UT	Hmot	kříž	TR	KT	OS	UT	CE		
BÝK	PE	83	109	ME	75	99	105	106	105	106							
MATKA	PE	97	113	ME	81	99	138	142	138	141	690	141	20	19	18	6	63
OTEC	PE	82	105	ME	73	99	101	102	101	101	580	135	22	20	20	7	69

HODNOCEN: TR 7 / / 7 KT / / OS / / UT Výsledek:

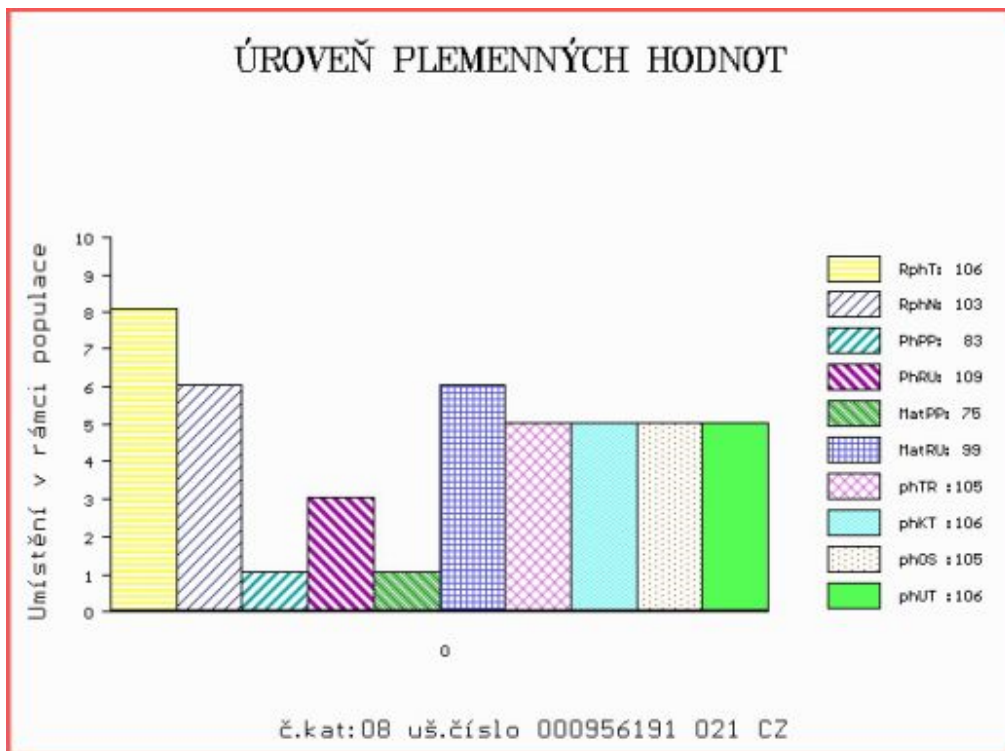

Číslo : 620220 042 CZ HOP Z LUDVÍKOVIC Číslo katalogu 9
 Dat.nar. : 14.01.2021 Plemeno : Y100 Limousine
 Chovatel : Kopsa Milan, Ludvíkovice
 Majitel : Kopsa Milan, Ludvíkovice

**OTL
znaky**

Rohy	Ataxie	Q204X	F94L	Nt821	C313Y
-	-	-	-	-	-

OOO 288 610 BOUVREUIL 1932626928
 OO 288 609 FABULEUX 1933277003
 MOO 1932118853 FR VANINA 1932118853

OTEC ZIL 140 MALIN 1940014454
 OMO 288 611 UT-MAJEUR 3330031986
 MO 1936064209 FR INES 1936064209
 MMO 1933413764 FR DENTELLE 1933413764

OOM 276 797 CABARET 1932582214
 OM ZLM 055 GIGOLO 1934882140
 MOM 1932466940 FR AICHA 1932466940

MA 177571 942 CZ /4 ot DIXI ZE SV. KATEŘINY 393000177571942
 OMM 271 353 ARTHUR 8728720716
 MM 8700671 300 FR DISQUETTE 8700671300
 MMM 8797013334 FR NUBILE 8797013334

Vl.užit:nar: 46 *** kg ve 120d: 202 kg 210d: 286 kg 365d: 472 kg / kříž: 136 cm
 Přírůstek v testu : 1475 g / 105 přírůstek od narození: 1255 g / 116 šourek 36 cm
 Věk při ZV 473 dní aktuálně k 29.03.22 hmotnost: 597 kg výška v kříži: 140 cm

PLEMENNÉ HODNOTY

LINEARNÍ HODNOCENÍ

	pp	ru	pp	ru	TR	KT	OS	UT	Hmot	kříž	TR	KT	OS	UT	CE		
BÝK	PE	101	102	ME	99	97	99	100	101	101							
MATKA	PE	89	106	ME	102	101	110	101	100	103	722	148	22	19	15	6	62
OTEC	PE	113	100	ME	94	93	98	109	112	108	618	136	24	23	24	8	79

HODNOCEN: TR 8 / / 7 KT / / OS / / UT Výsledek:

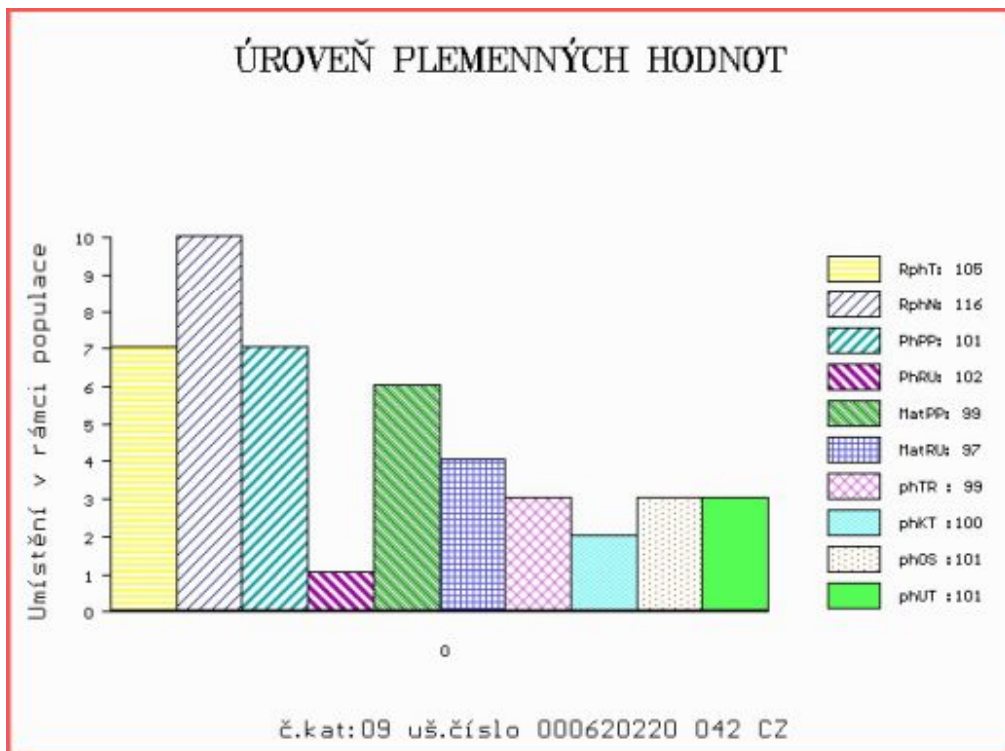

Číslo : 183125 034 CZ HERVEST Z PĚČÍNA P* Číslo katalogu 10
 Dat.nar. : 17.01.2021 Plemeno : Y100 Limousine
 Chovatel : Lepša Vladimír, Pěčín
 Majitel : Lepša Vladimír, Pěčín

**OTL
znaky**

Rohy	Ataxie	Q204X	F94L	Nt821	C313Y
P*	-	-	-	-	-

OOO ZLI 478 NEOPHIN 1298181846
 OO 279 004 POSTHAVEN POLLED SELL-OUT P 178229
 MOO 167801 CA BAR 3 R PROMISE P 167801

OTEC ZLM 063 POSTHAVEN POLLED URBAN COWBOY 195764

OMO 279 005 MTN PARK LEPRECHAUN P 141548
 MO 166545 CA MTN PARK PERFECT FLEUR P 166545
 MMO 101858 CA MTN PARK FLEUR-DE-LIS 101858

OOM 270 532 ULTIME 8719100231
 OM ZLI 539 CACAO 6503987463
 MOM 2300242076 FR PETALE 2300242076

MA 269343 953 CZ /7 ot MÁNIČKA Z KALIŠTĚ P 031000269343953

OMM ZLI 369 CASHO P 14.013 34379
 MM 167505 953 CZ MELINDA Z KALIŠTĚ P 031000167505953
 MMM 16978 953 CZ MAGOLA Z KALIŠTĚ P 031000016978953

Vl.užit:nar: 38 kg ve 120d: 204 kg 210d: 309 kg 365d: 503 kg / kříž: 134 cm
 Přírůstek v testu : 1616 g / 103 přírůstek od narození: 1330 g / 100 šourek 37 cm
 Věk při ZV 470 dní aktuálně k 29.03.22 hmotnost: 618 kg výška v kříži: 140 cm

PLEMENNÉ HODNOTY

LINEARNÍ HODNOCENÍ

	pp	ru	pp	ru	TR	KT	OS	UT	Hmot	kříž	TR	KT	OS	UT	CE		
BÝK	PE	113	100	ME	95	109	98	102	102	101							
MATKA	PE	105	101	ME	101	120	105	107	107	105	778	144	25	23	23	8	79
OTEC	PE	103	93	ME	100	102	84	90	92	90	0	0	0	0	0	0	0

HODNOCEN: TR 8 / / 9 KT / / OS / / UT Výsledek:

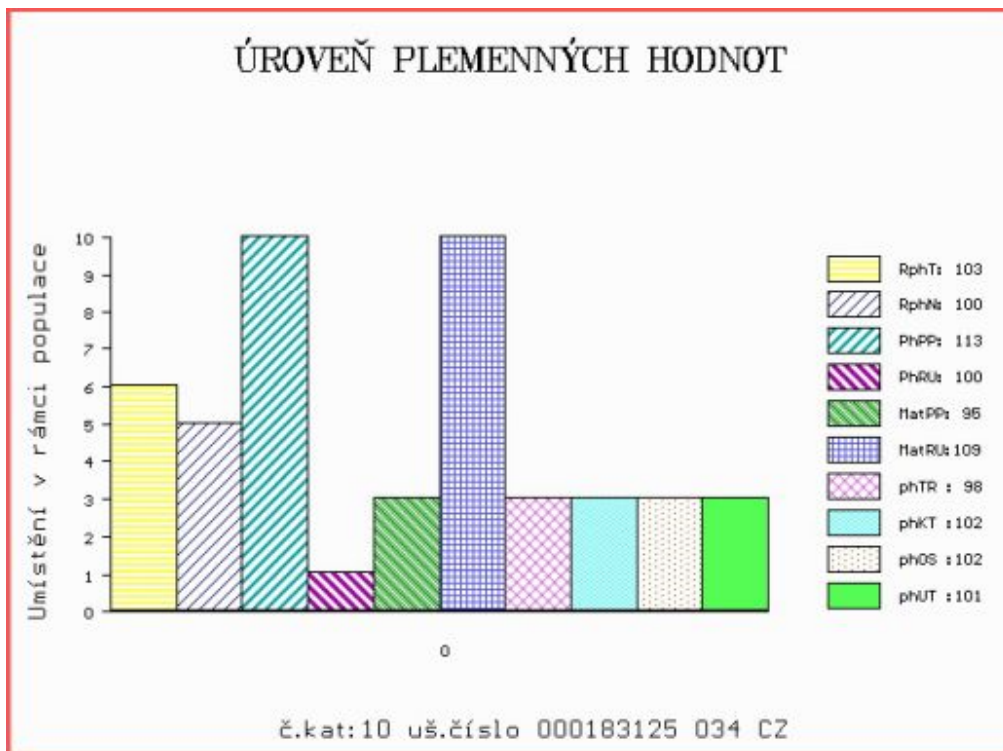

Číslo : 183126 034 CZ HUGO Z PĚČINA P* Číslo katalogu 11
 Dat.nar. : 17.01.2021 Plemeno : Y100 Limousine
 Chovatel : Lepša Vladimír, Pěčín
 Majitel : Lepša Vladimír, Pěčín

**OTL
znaky**

Rohy	Ataxie	Q204X	F94L	Nt821	C313Y
P*	-	-	-	-	-

OOO ZLI 650 TIGRIS PP 14.026 24243
 OO 288 302 FANON P 1635850111
 MOO 2308914117 FR CANON 2308914117

OTEC ZIL 150 IDALGO PP 8758730945

OMO ZLI 940 CLOVIS P 2308914479
 MO 8758730711 FR FANFARE P 8758730711
 MMO 8797006227 FR NELLY 8797006227

OOM 265 068 JABOT 1993015958
 OM ZLI 295 MALIBU 3696026196
 MOM 3692005630 FR HAITI 3692005630

MA 519971 931 CZ /6 ot VANDA AGF 448000519971931

OMM 262 789 VOLT 1606991284
 MM 1933490 241 FR FATMA 1933490241
 MMM 1932009532 FR AUBE 1932009532

Vl.užit:nar: 39 kg ve 120d: 199 kg 210d: 315 kg 365d: 469 kg / kříž: 135 cm
 Přírůstek v testu : 1400 g / 104 přírůstek od narození: 1211 g / 103 šourek 36 cm
 Věk při ZV 470 dní aktuálně k 29.03.22 hmotnost: 567 kg výška v kříži: 141 cm

PLEMENNÉ HODNOTY

LINEARNÍ HODNOCENÍ

	pp	ru	pp	ru	TR	KT	OS	UT	Hmot	kříž	TR	KT	OS	UT	CE
BÝK PE	103	110	ME 91	99	103	108	109	107							
MATKA PE	105	100	ME 103	99	109	107	106	107	744	141	22	21	20	7	70
OTEC PE	88	123	ME 84	97	106	107	107	105	0	0	0	0	0	0	0

HODNOCEN: TR 8 / / 6 KT / / OS / / UT Výsledek:

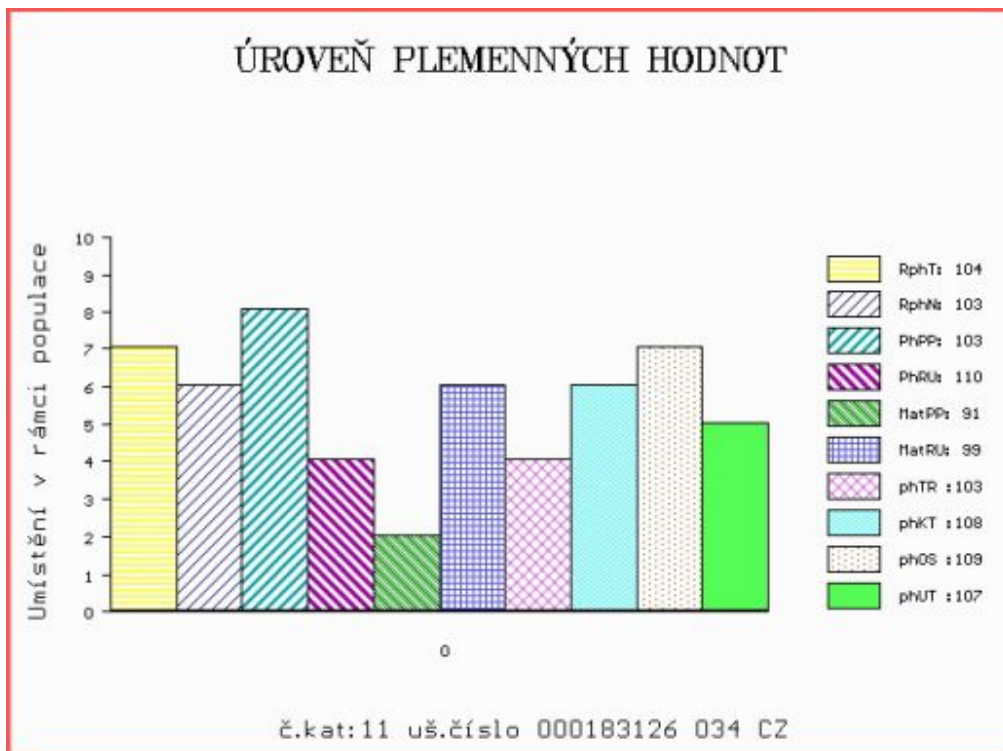

Číslo : 155451 034 CZ HOPÍK NOVOKOSTELECKÝ V* Číslo katalogu 12
 Dat.nar. : 18.01.2021 Plemeno : Y100 Limousine
 Chovatel : Kačirek Pavel,Nový Kostelec
 Majitel : Kačirek Pavel,Nový Kostelec

**OTL
znaky**

Rohy	Ataxie	Q204X	F94L	Nt821	C313Y
P*	-	-	-	-	-

OOO ZLM 658 JOST P 05.372 05190
 OO ZLM 883 JUNIOR PP 8758731067
 MOO 8758730842 FR GONZESSE P 8758730842

OTEC PLM 590 DANDY Z CUNKOVA ET PP 420000016212034

OMO 285 686 TST ULTRA P 09.476 77913
 MO 1603686493 DE UNNA PP 16.036 86493
 MMO 1602016228 DE P* 16.020 16228

OOM 280 536 AMPERTAINÉ COMMANDER MGD07-046
 OM ZLM 304 MILLBURN HENDRIX 181698370713
 MOM 181698330222 IE MILLBURN TOPGIRL 181698330222

MA 615625 931 CZ /3 ot 394000615625931

OMM LIP 137 INTIN 093387049663
 MM 30799 932 CZ LINDA NEČTINSKÁ 093000030799932
 MMM 74520 307 CZ FAUCILLE 1990010473

Vl.užit:nar: 46 ** kg ve 120d: 193 kg 210d: 305 kg 365d: 494 kg / kříž: 138 cm
 Přírustek v testu : 1625 g / 104 přírustek od narození: 1308 g / 104 šourek 37 cm
 Věk při ZV 469 dní aktuálně k 29.03.22 hmotnost: 615 kg výška v kříži: 142 cm

PLEMENNÉ HODNOTY

LINEARNÍ HODNOCENÍ

	pp	ru	pp	ru	TR	KT	OS	UT	Hmot	kříž	TR	KT	OS	UT	CE		
BÝK	PE	99	108	ME	98	101	104	102	102	103							
MATKA	PE	94	108	ME	93	99	108	105	105	106	680	143	24	19	19	7	69
OTEC	PE	102	111	ME	101	103	94	97	98	97	568	133	19	18	18	6	61

HODNOCEN: TR 9 / / 9 KT / / OS / / UT Výsledek:

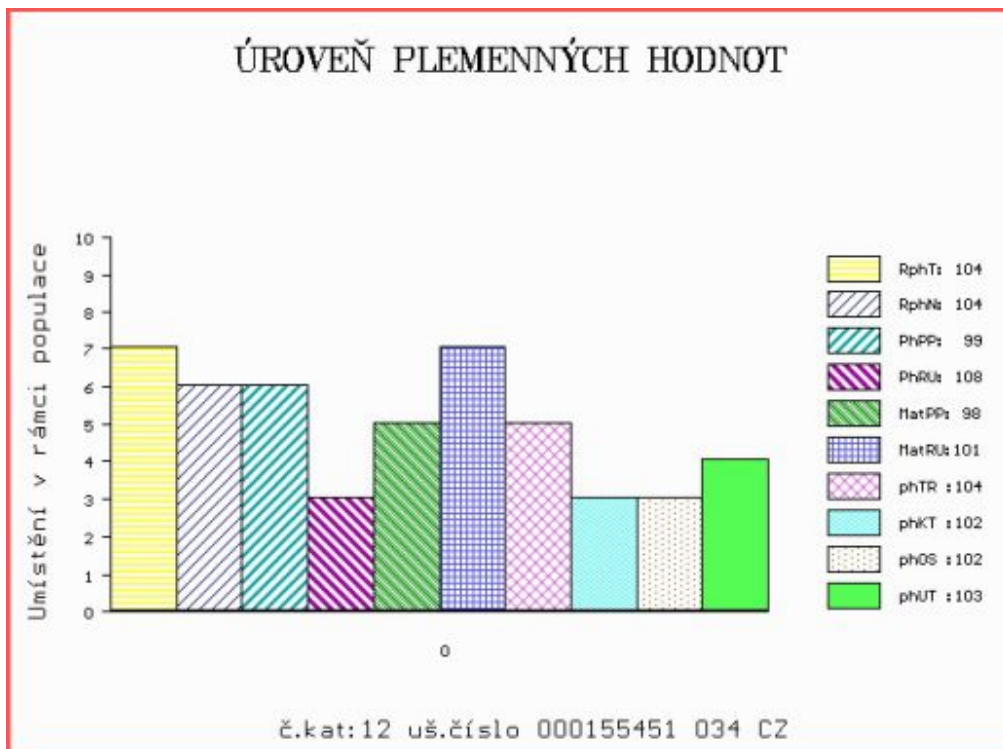

Číslo : 188569 034 CZ HURIKÁN Z CUNKOVA PP Číslo katalogu 13
 Dat.nar. : 03.02.2021 Plemeno : Y100 Limousine
 Chovatel : Farma Kozák, s.r.o.
 Majitel : Farma Kozák, s.r.o.

**OTL
znaky**

Rohy	Ataxie	Q204X	F94L	Nt821	C313Y
-	-	-	-	-	-

OOO ZLM 056 ARMORIC 2219279723
 OO 289 321 AMATUS V 16.035 23854
 MOO 1602480701 DE HAUTEUR 5 PP 16.024 80701

OTEC ZIL 516 ALLAN PP 16.040 19519
 OMO 281 378 CLAUDIUS PP 16.030 59416
 MO 1603359917 DE CECILIA PP 16.033 59917
 MMO 1602889576 DE P* 16.028 89576

OOM ZLM 075 UTE BOVET P 069000638998053
 OM ZLM 834 BODY Z POSTUPIC P 451000796805021
 MOM 269343 953 CZ MÁNIČKA Z KALIŠTĚ P 031000269343953

MA 762773 931 CZ /1 ot DIXI Z OSTRÉHO PP 420000762773931
 OMM ZLI 923 DIAMANT P 1932978570
 MM 557525 931 CZ BRILIA Z CUNKOVA PP 420000557525931
 MMM 386215 931 CZ SIGRILLA Z OSRÉHO ET P 420000386215931

Vl.užit:nar: 37 *** kg ve 120d: 193 kg 210d: 309 kg 365d: 504 kg / kříž: 132 cm
 Přírustek v testu : 916 g / 119 přírustek od narození: 1165 g / 108 šourek 38 cm
 Věk při ZV 453 dní aktuálně k 29.03.22 hmotnost: 525 kg výška v kříži: 137 cm

PLEMENNÉ HODNOTY

LINEARNÍ HODNOCENÍ

	pp	ru	pp	ru	TR	KT	OS	UT	Hmot	kříž	TR	KT	OS	UT	CE		
BÝK	PE	124	114	ME	86	108	93	101	104	103							
MATKA	PE	103	110	ME	102	111	108	105	104	106	694	140	20	18	16	6	60
OTEC	PE	139	113	ME	74	107	102	101	102	103	582	137	25	21	20	7	73

HODNOCEN: TR 7 / / 4 KT / / OS / / UT Výsledek:

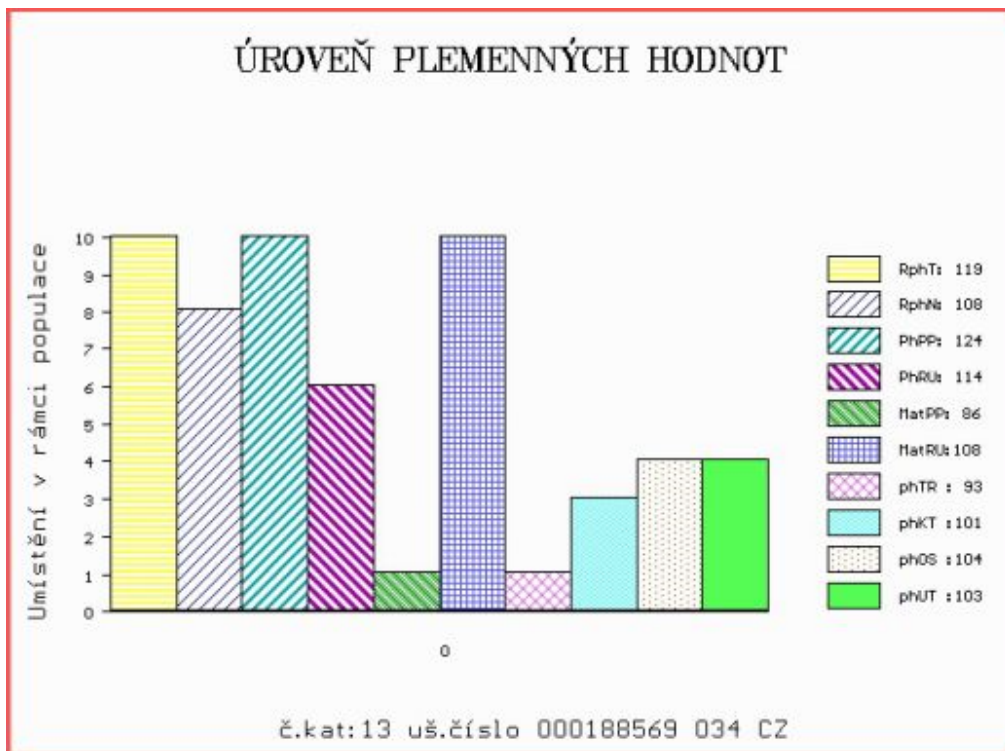

Číslo : 190668 064 CZ HONZÍK Z ČÁSTKOVIC R* Číslo katalogu 14
 Dat.nar. : 03.02.2021 Plemeno : Y100 Limousine
 Chovatel : Šindler Petr, Částkovice
 Majitel : Šindler Petr, Částkovice

**OTL
znaky**

Rohy	Ataxie	Q204X	F94L	Nt821	C313Y
R*	-	-	-	-	-

OOO	284 638	GANDHI REP	5703801939
OO	286 356	GOUCHO V	07.697 78614
MOO	768806865	DE WICKY P	07.688 06865

OTEC	ZLM	948	GEORG V	09.495 79951
OMO	286 363	LANCELOT VOM EIDERLAND P	01.162 80842	
MO	945614747	DE	09.456 14747	
MMO	1931409313	FR URIELLE	1931409313	

OOM	268 705	NELOMBO	1297172653
OM	ZLI 929	TOPTORO	8122073617
MOM	8195125901	FR LAROUSSE	8195125901

MA	672638 961 CZ	/2 ot DESIERE Z ČÁSTKOVIC R*	450000672638961
OMM	ZLM 076	UJO NOVOKOSTELECKÝ ET	394000712746031
MM	554479 961 CZ	AXA Z ČÁSTKOVIC	450000554479961
MMM	284513 921 CZ	UFANKA MOF	391000284513921

Vl.užit:nar: 48 *** kg ve 120d: 174 kg 210d: 316 kg 365d: 527 kg / kříž: 134 cm
 Přírůstek v testu : 2083 g / 105 přírůstek od narození: 1480 g / 105 šourek 38 cm
 Věk při ZV 453 dní aktuálně k 29.03.22 hmotnost: 668 kg výška v kříži: 141 cm

PLEMENNÉ HODNOTY

LINEARNÍ HODNOCENÍ

	pp	ru	pp	ru	TR	KT	OS	UT	Hmot	kříž	TR	KT	OS	UT	CE		
BÝK	PE	97	109	ME	104	103	110	107	104	107							
MATKA	PE	95	108	ME	91	112	110	110	109	111	715	147	24	21	19	7	71
OTEC	PE	115	102	ME	108	96	95	92	91	92	637	139	23	22	20	7	72

HODNOCEN: TR 9 / /10 KT / / OS / / UT Výsledek:

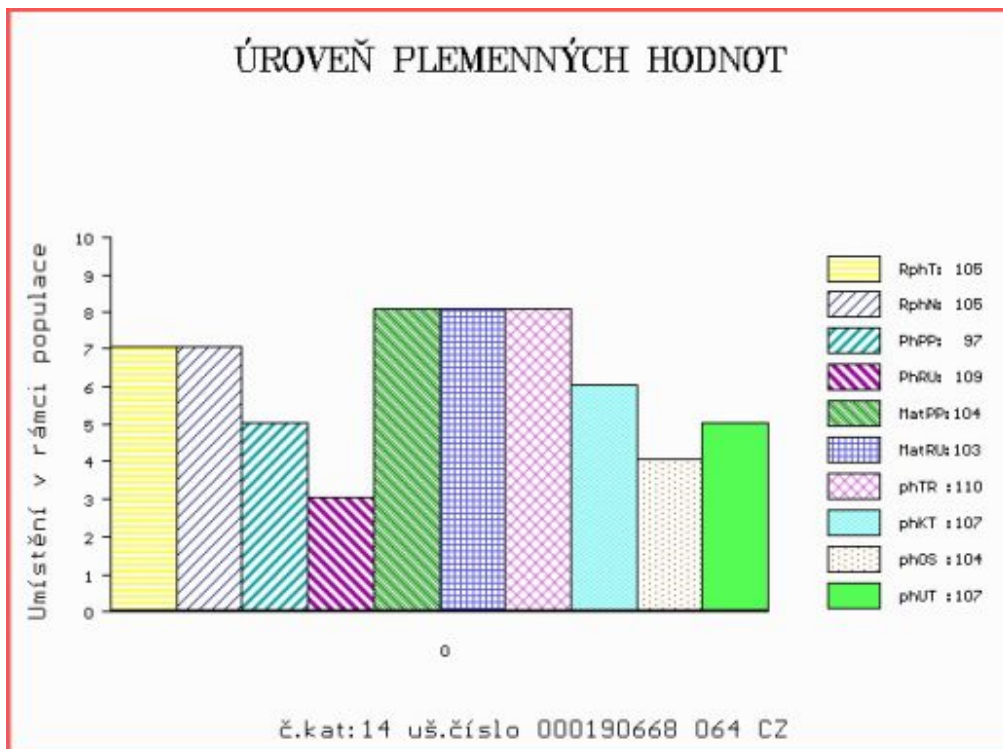

Číslo : 622938 042 CZ HUGO ZE SV. KATEŘINY Číslo katalogu 15
 Dat.nar. : 05.02.2021 Plemeno : Y100 Limousine
 Chovatel : Loos Adolf, Hora Svaté Kateřiny
 Majitel : Loos Adolf, Hora Svaté Kateřiny

**OTL
znaky**

Rohy	Ataxie	Q204X	F94L	Nt821	C313Y
-	-	-	-	-	-

OOO	291 250	FLANEUR	2311395669
OO	291 072	LENT	2316847001
MOO	2312844913	FR GALAXIE	2312844913

OTEC ZIL 647 LUXOR 14.056 62144

OMO	279 603	ECRIN	0800627576
MO	1404230536	DE HIBISKA	14.042 30536
MMO	1403295194	DE HARMINA	14.032 95194

OOM	ZLM 238	POSTHAVEN POLLED TRISTAN PP	183436
OM	ZLM 302	TAGOTA V	14.040 71049
MOM	1403295281	DE ELDORA	14.032 95281

MA 167958 942 CZ /5 ot CINDA ZE SV. KATEŘINY 393000167958942

OMM	271 240	STRAUSS	8723740665
MM	1403767 129	DE HARIBA	14.037 67129
MMM	1402313814	DE HOSIRENA	14.023 13814

Vl.užit:nar: 45 *** kg ve 120d: 212 kg 210d: 339 kg 365d: 537 kg / kříž: 138 cm
 Přírustek v testu : 1575 g / 103 přírustek od narození: 1396 g / 103 šourek 38 cm
 Věk při ZV 451 dní aktuálně k 29.03.22 hmotnost: 627 kg výška v kříži: 142 cm

PLEMENNÉ HODNOTY

LINEARNÍ HODNOCENÍ

	pp	ru	pp	ru	TR	KT	OS	UT	Hmot	kříž	TR	KT	OS	UT	CE		
BÝK	PE	103	114	ME	93	93	115	106	106	107							
MATKA	PE	109	99	ME	103	97	93	85	86	86	725	152	25	18	20	7	70
OTEC	PE	86	120	ME	88	94	114	118	121	120	742	144	24	23	24	8	79

HODNOCEN: TR 9 / /10 KT / / OS / / UT Výsledek:

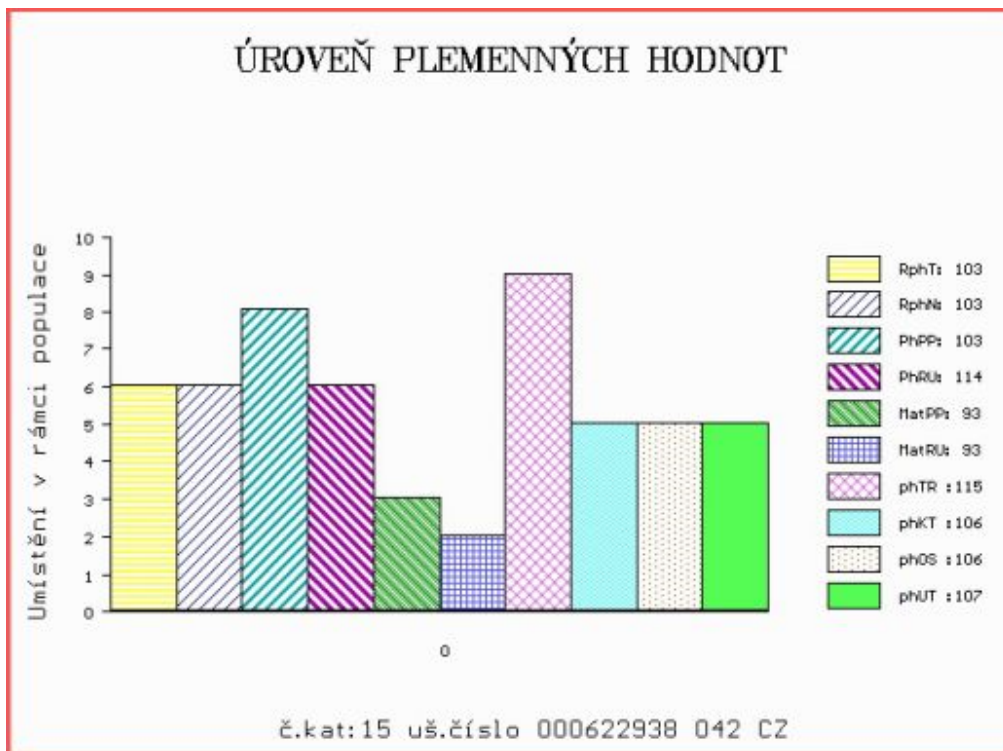

Číslo : 622939 042 CZ HANS ZE SV. KATEŘINY Číslo katalogu 16
 Dat.nar. : 06.02.2021 Plemeno : Y100 Limousine
 Chovatel : Loos Adolf, Hora Svaté Kateřiny
 Majitel : Loos Adolf, Hora Svaté Kateřiny

**OTL
znaky**

Rohy	Ataxie	Q204X	F94L	Nt821	C313Y
-	-	-	-	-	-

OOO	291 250	FLANEUR	2311395669
OO	291 072	LENT	2316847001
MOO	2312844913	FR GALAXIE	2312844913

Otec	ZIL	647	LUXOR	14.056 62144
OMO	279 603	ECRIN	0800627576	
MO	1404230536	DE HIBISKA	14.042 30536	
MMO	1403295194	DE HARMINA	14.032 95194	

OOM	ZLI 230	DAUPHIN	1988004715
OM	ZLI 443	PATOCLE	1200097968
MOM	1293110386	FR INDECISE	1293110386

MA	163671 981 CZ	/11 ot RADKA VFU	007000163671981
OMM	ZLI 234	MAGNUM	8796001965
MM	119960 704 CZ	KATRIN VFU	007000119960704
MMM	128 735 CZ	CITADELA VFU	007735000128

Vl.užit:nar: 46 *** kg ve 120d: 189 kg 210d: 303 kg 365d: 475 kg / kříž: 130 cm
 Přírůstek v testu : 1175 g / 99 přírůstek od narození: 1192 g / 98 šourek 37 cm
 Věk při ZV 450 dní aktuálně k 29.03.22 hmotnost: 542 kg výška v kříži: 135 cm

PLEMENNÉ HODNOTY

LINEARNÍ HODNOCENÍ

	pp	ru	pp	ru	TR	KT	OS	UT	Hmot	kříž	TR	KT	OS	UT	CE		
BÝK	PE	97	106	ME	97	104	101	111	116	111							
MATKA	PE	100	101	ME	107	109	99	107	110	106	730	142	22	17	15	6	60
Otec	PE	86	120	ME	88	94	114	118	121	120	742	144	24	23	24	8	79

HODNOCEN: TR 6 / / 5 KT / / OS / / UT Výsledek:

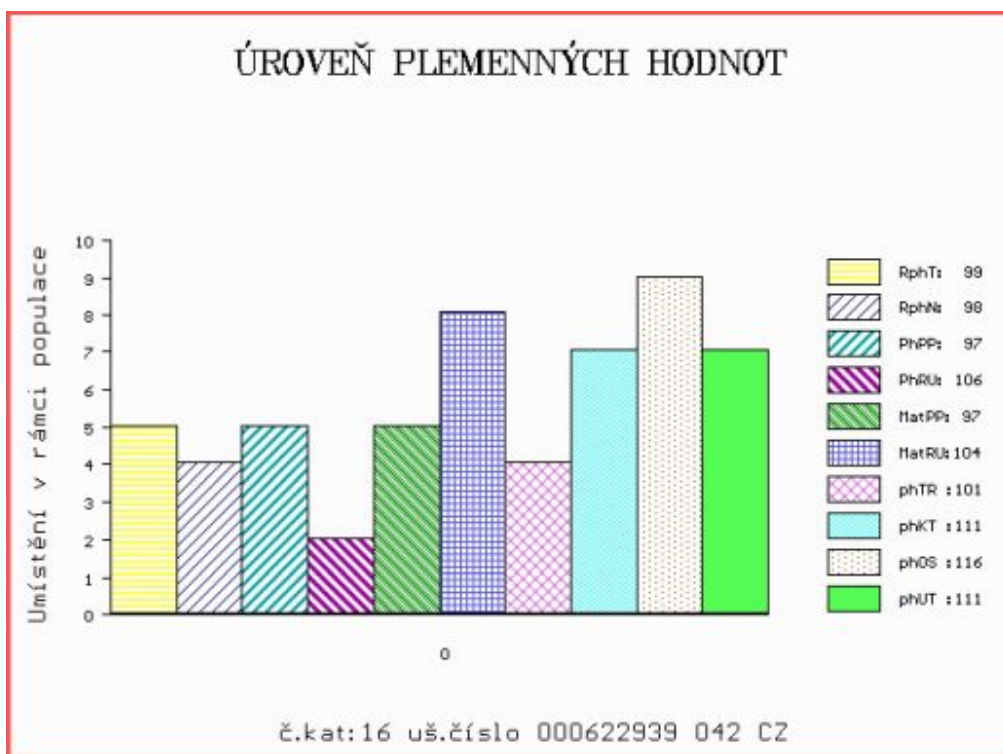

Číslo : 622940 042 CZ HONZA ZE SV. KATEŘINY Číslo katalogu 17
 Dat.nar. : 12.02.2021 Plemeno : Y100 Limousine
 Chovatel : Loos Adolf, Hora Svaté Kateřiny
 Majitel : Loos Adolf, Hora Svaté Kateřiny

**OTL
znaky**

Rohy	Ataxie	Q204X	F94L	Nt821	C313Y
-	-	-	-	-	-

OOO ZLI 400 NEUF 2297004114
 OO 291 283 FESTIN 2311395718
 MOO 2305221220 FR VANILLE 2305221220

OTEC ZIL 651 IPSO 2314849240
 OMO 291 559 VINCOEUR 2305221226
 MO 2307412112 FR BENEDICTE 2307412112
 MMO 2302858757 FR SANTIAG 2302858757

OOM 272 543 MUSICIEN 2396040540
 OM ZLI 933 CHOUCOU 8728720964
 MOM 8795011398 FR LENTILLE 8795011398

MA 177560 942 CZ /4 ot JESSICA ZE SV. KATEŘINY 393000177560942
 OMM 269 495 LORIOT MN 1995007352
 MM 116795 942 CZ JULIE ZE SV. KATEŘINY ET 393000116795942
 MMM 1930748739 FR PRIMEVERE 1930748739

Vl.užit:nar: 53 *** kg ve 120d: 226 kg 210d: 370 kg 365d: 622 kg / kříž: 143 cm
 Přírustek v testu : 1583 g / 108 přírustek od narození: 1554 g / 107 šourek 39 cm
 Věk při ZV 444 dní aktuálně k 29.03.22 hmotnost: 690 kg výška v kříži: 148 cm

PLEMENNÉ HODNOTY

LINEARNÍ HODNOCENÍ

	pp	ru	pp	ru	TR	KT	OS	UT	Hmot	kříž	TR	KT	OS	UT	CE
BÝK PE	82	128	ME	107	90	125	121	118	120						
MATKA PE	96	114	ME	107	100	111	115	115	114	801	150	27	22	20	7 76
OTEC PE	67	121	ME	107	89	120	114	112	114	1396	159	30	23	25	9 87

HODNOCEN: TR 10 / /10 KT / / OS / / UT Výsledek:

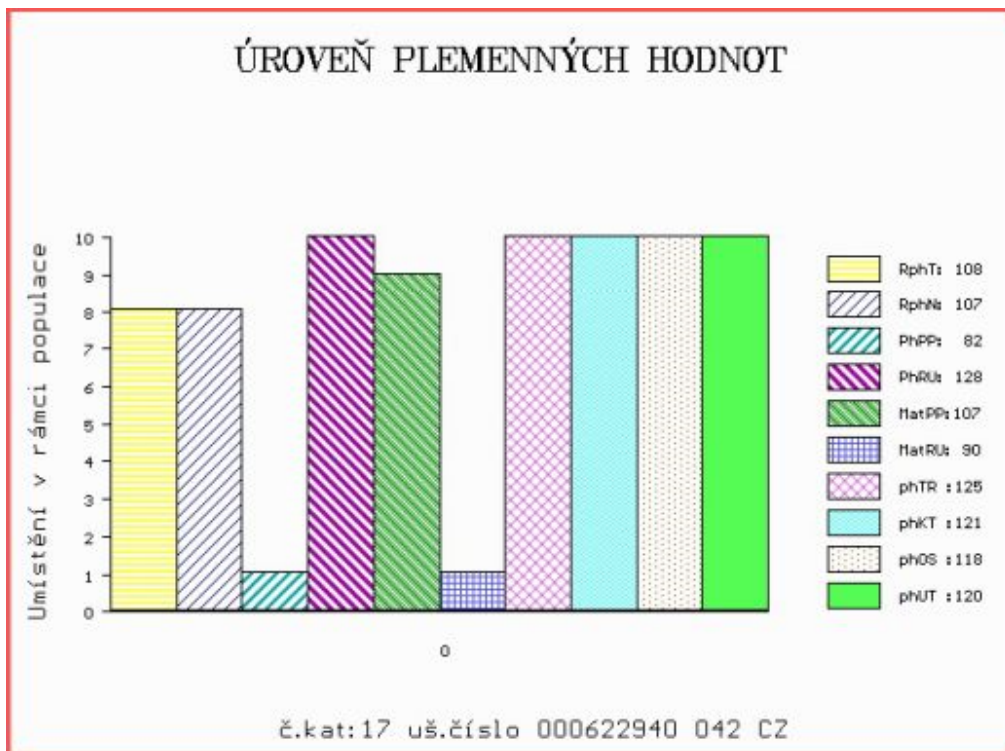

Číslo : **956216 021 CZ HAKOP FL** Číslo katalogu 18
 Dat.nar. : 13.02.2021 Plemeno : Y100 Limousine
 Chovatel : Farma Limousin s.r.o.
 Majitel : Farma Limousin s.r.o.

**OTL
znaky**

Rohy	Ataxie	Q204X	F94L	Nt821	C313Y
-	-	-	-	-	-

OOO 280 517 ESTEREL 1933477547
 OO ZLM 252 HEMIR 2313134642
 MOO 2309431740 FR DIANE 2309431740

OTEC PLM 302 BROKÁT MOF 391000783839021

OMO ZLI 400 NEUF 2297004114
 MO 155744 921 CZ 391000155744921
 MMO 903244330 FR ULTRA 0903244330

OOM ZLI 560 ON-DIT 3615069746
 OM ZLI 931 ANECDOTE 5644682194
 MOM 5694063691 FR JAGUAR 427 5694063691

MA 445663 921 CZ /2 ot 494000445663921

OMM 284 884 FOUGUEUX 8738040601
 MM 8738040 799 FR INNSBRUCK 8738040799
 MMM 8738040636 FR FRIBOURG 8738040636

Vl.užit:nar: **46 **** kg ve 120d: **183** kg 210d: **290** kg 365d: **510** kg / kříž: **135** cm
 Přírustek v testu : **1625 g / 107** přírustek od narození: **1301 g / 104** šourek **38** cm
 Věk při ZV **443** dní aktuálně k 29.03.22 hmotnost: **578** kg výška v kříži: **138** cm

PLEMENNÉ HODNOTY

LINEARNÍ HODNOCENÍ

	pp	ru	pp	ru	TR	KT	OS	UT	Hmot	kříž	TR	KT	OS	UT	CE
BÝK PE	79	94	ME	88 109	94	94	93	94							
MATKA PE	95	107	ME	94 103	97	107	108	106	715	/ 144	18	18	17	6	59
OTEC PE	84	88	ME	84 112	91	90	89	91	550	/ 133	17	16	16	5	54

HODNOCEN: TR 8 / / 8 KT / / OS / / UT Výsledek:

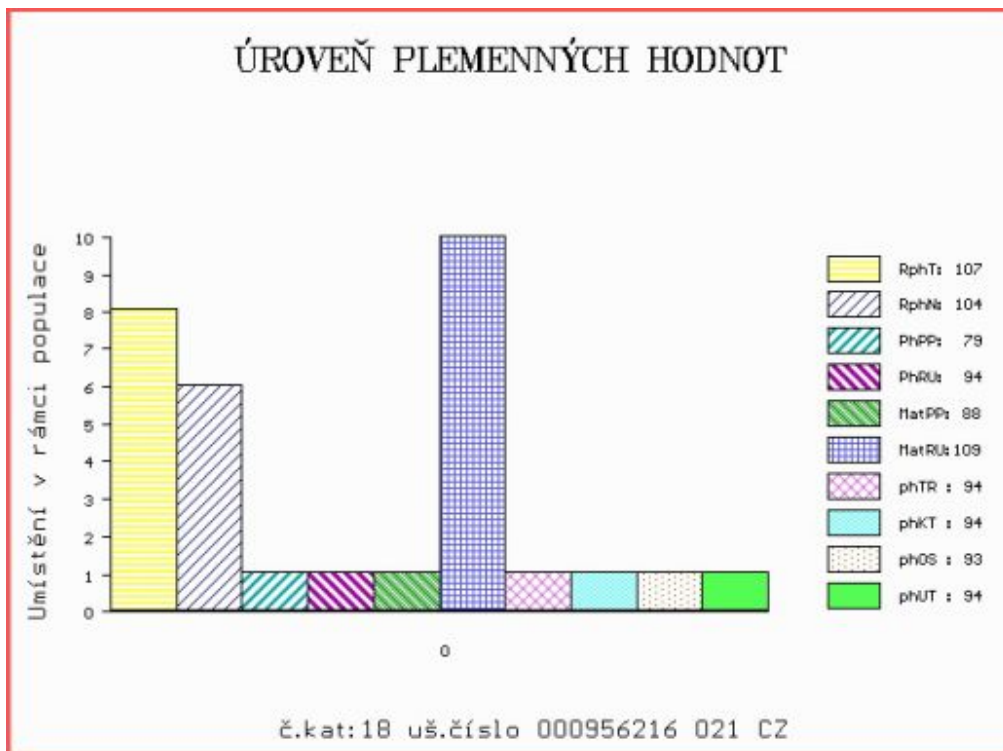

Číslo : 155452 034 CZ HLAS NOVOKOSTELECKÝ P* Číslo katalogu 19
 Dat.nar. : 15.02.2021 Plemeno : Y100 Limousine
 Chovatel : Kačírek Pavel, Nový Kostelec
 Majitel : Kačírek Pavel, Nový Kostelec

**OTL
znaky**

Rohy	Ataxie	Q204X	F94L	Nt821	C313Y
P*	-	-	-	-	-

OOO ZLM 658 JOST P 05.372 05190
 OO ZLM 883 JUNIOR PP 8758731067
 MOO 8758730842 FR GONZESSE P 8758730842

OTEC PLM 590 DANDY Z CUNKOVA ET PP 420000016212034

OMO 285 686 TST ULTRA P 09.476 77913
 MO 1603686493 DE UNNA PP 16.036 86493
 MMO 1602016228 DE P* 16.020 16228

OOM 270 376 PAYCHECK P 134893
 OM ZLI 535 VIGNY.B V 8604154069
 MOM 8699139769 FR PENSEE B 8699139769

MA 339435 931 CZ /9 ot RENTA Z OSTRÉHO 253000339435931

OMM ZLI 276 CHANSON 093387049181
 MM 121909 208 CZ JANA Z OSTRÉHO 253000121909208
 MMM 3131 517 CZ GAMA NEČTINSKÁ 093517003131

Vl.užit:nar: 46 ** kg ve 120d: 222 kg 210d: 320 kg 365d: 522 kg / kříž: 133 cm
 Přírůstek v testu : 1450 g / 106 přírůstek od narození: 1329 g / 110 šourek 38 cm
 Věk při ZV 441 dní aktuálně k 29.03.22 hmotnost: 587 kg výška v kříži: 135 cm

PLEMENNÉ HODNOTY

LINEARNÍ HODNOCENÍ

	pp	ru	pp	ru	TR	KT	OS	UT	Hmot	kříž	TR	KT	OS	UT	CE		
BÝK	PE	108	105	ME	101	108	99	102	103	101							
MATKA	PE	112	81	ME	101	122	98	103	104	101	756	142	24	21	22	8	75
OTEC	PE	102	111	ME	101	103	94	97	98	97	568	133	19	18	18	6	61

HODNOCEN: TR 6 / / 9 KT / / OS / / UT Výsledek:

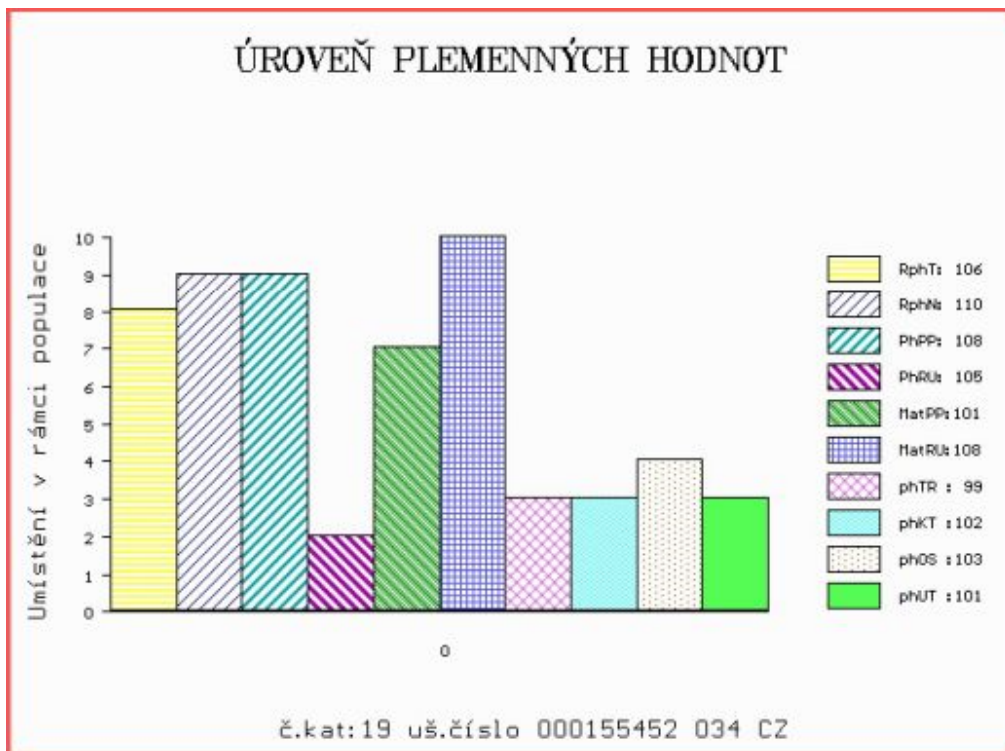

Číslo : 190671 064 CZ HUBERT Z ČÁSTKOVIC P* Číslo katalogu 20
 Dat.nar. : 17.02.2021 Plemeno : Y100 Limousine
 Chovatel : Šindler Petr, Částkovice
 Majitel : Šindler Petr, Částkovice

**OTL
znaky**

Rohy	Ataxie	Q204X	F94L	Nt821	C313Y
P*	-	-	-	-	-

OOO	ZLI 402	NENUPHAR	8797011143
OO	ZLI 834	VERTIGE	1932087952
MOO	1996002756	FR MEDINA	1996002756

OTEC	ZLM	076	UJO NOVOKOSTELECKÝ ET	394000712746031
OMO	271 358	AMPLI	1629597883	
MO	8741830780	FR DIPSIE	8741830780	
MMO	8741830527	FR ALLURE	8741830527	

OOM	ZLI 560	ON-DIT	3615069746
OM	ZLM 580	IAPOLYS	5382582284
MOM	5382581933	FR CELAPO-LYS	5382581933

MA	381766 953 CZ	/3	ot KAMELIE ZE LHOTKY P	464000381766953
OMM	ZLI 666	TASTEVIN	3330021849	
MM	306620 953 CZ	KAMILA ZE LHOTKY P	464000306620953	
MMM	212401 953 CZ	KRÁSKA ZE LHOTKY P	381000212401953	

Vl.užit:nar: 42 *** kg ve 120d: 181 kg 210d: 300 kg 365d: 532 kg / kříž: 136 cm
 Přírůstek v testu : 1933 g / 100 přírůstek od narození: 1405 g / 102 šourek 38 cm
 Věk při ZV 439 dní aktuálně k 29.03.22 hmotnost: 611 kg výška v kříži: 141 cm

PLEMENNÉ HODNOTY

LINEARNÍ HODNOCENÍ

	pp	ru	pp	ru	TR	KT	OS	UT	Hmot	kříž	TR	KT	OS	UT	CE		
BÝK	PE	98	114	ME	90	100	105	101	100	102							
MATKA	PE	101	117	ME	95	102	104	105	105	105	876	152	28	23	20	8	79
OTEC	PE	92	110	ME	86	100	111	104	102	106	621	141	26	20	20	7	73

HODNOCEN: TR 9 / /10 KT / / OS / / UT Výsledek:

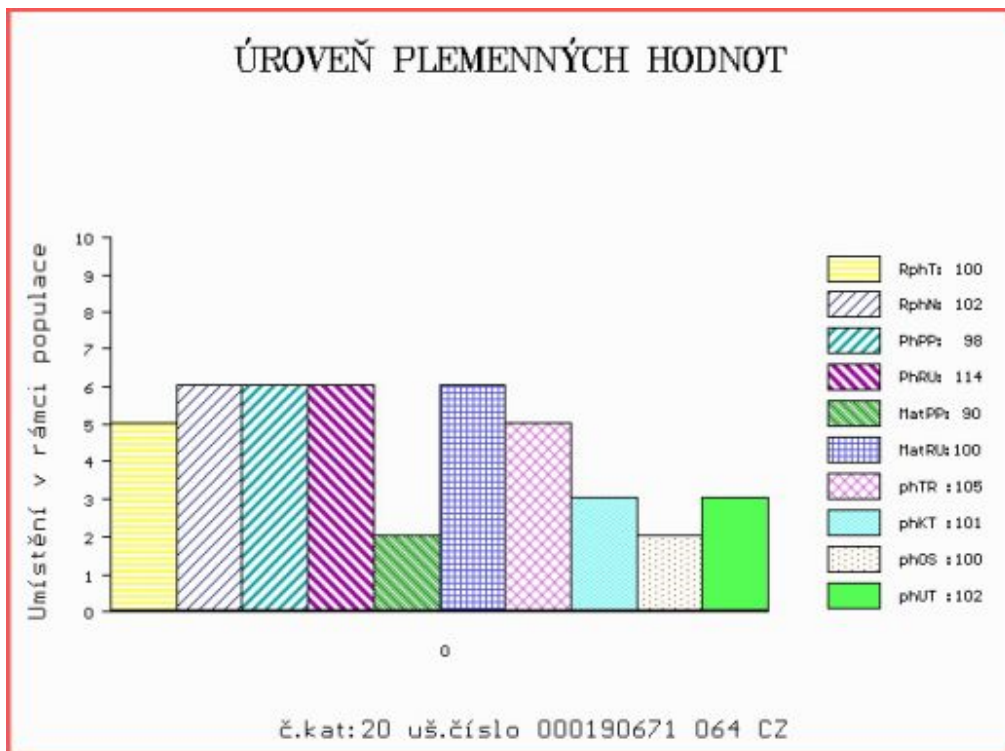

Číslo : 206020 034 CZ HUJER ZE SELIBOVA PP Číslo katalogu 21
 Dat.nar. : 18.02.2021 Plemeno : Y100 Limousine
 Chovatel : ZD Selibov
 Majitel : ZD Selibov

**OTL
znaky**

Rohy	Ataxie	Q204X	F94L	Nt821	C313Y
PP	-	-	-	-	-

OOO	289 840	ECHO P	0800627554
OO	289 839	JPEG PP	899260526
MOO	799130285	LU HACIENDA P	799130285

OTEC	ZIL	397	JAKOB PP	09.881 48126
OMO	288 743	IRAN V	09.425 62342	
MO	986741078	DE ANKE PP	09.867 41078	
MMO	941002567	DE ANNE P	09.410 02567	

OOM	281 927	LEONARDO VOM EIDERLAND P	01.166 83991
OM	ZLM 452	LUDWIG PP	01.206 46004
MOM	116280841	DE NONA VOM EIDERLAND ET PP	01.162 80841

MA	681455 931 CZ /2	ot P*	447000681455931
OMM	ZLI 834	VERTIGE	1932087952
MM	369447 931 CZ ET		447000369447931
MMM	250702 931 CZ	PAMELA Z OSTRÉHO	253000250702931

Vl.užit:nar: 49 *** kg ve 120d: 235 kg 210d: 409 kg 365d: 603 kg / kříž: 141 cm
 Přírůstek v testu : 1083 g / 115 přírůstek od narození: 1498 g / 106 šourek 37 cm
 Věk při ZV 438 dní aktuálně k 29.03.22 hmotnost: 654 kg výška v kříži: 145 cm

PLEMENNÉ HODNOTY

LINEARNÍ HODNOCENÍ

	pp	ru	pp	ru	TR	KT	OS	UT	Hmot	kříž	TR	KT	OS	UT	CE
BÝK	PE	87 141	ME	104 92	120	121	120	122							
MATKA	PE	98 123	ME	108 109	107	110	111	111	790	146	28	21	21	7	77
OTEC	PE	84 132	ME	95 87	114	114	114	114	502	127	23	22	22	8	75

HODNOCEN: TR 10 / /10 KT / / OS / / UT Výsledek:

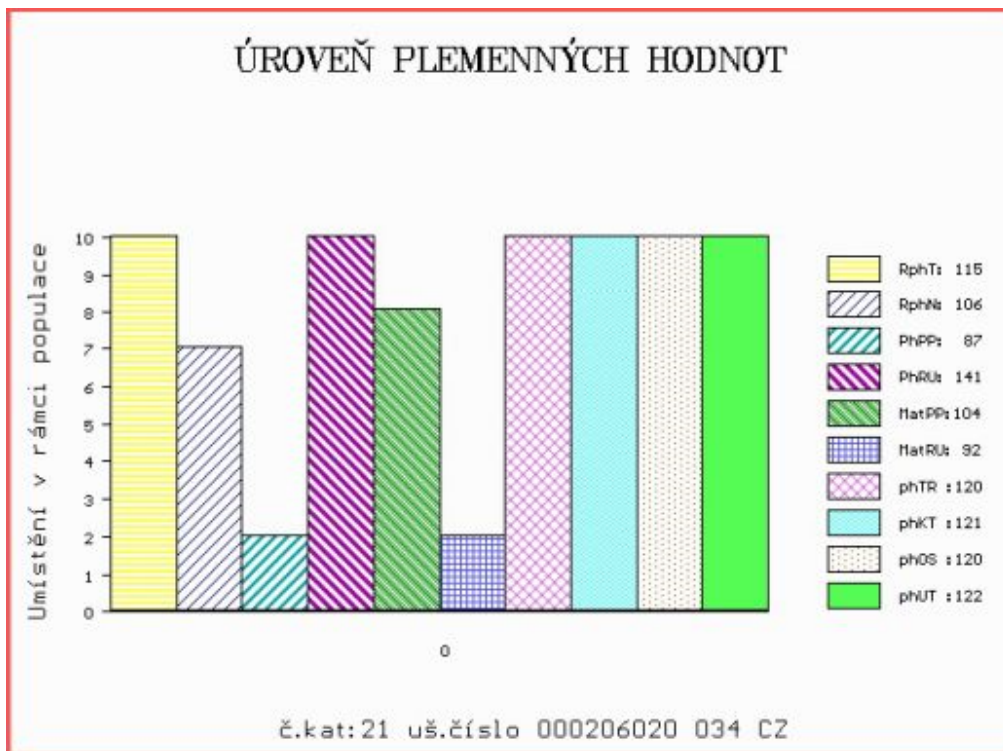

Číslo : 190672 064 CZ HERKULES Z ČÁSTKOVIC R* Číslo katalogu 22
 Dat.nar. : 19.02.2021 Plemeno : Y100 Limousine
 Chovatel : Šindler Petr, Částkovice
 Majitel : Šindler Petr, Částkovice

**OTL
znaky**

Rohy	Ataxie	Q204X	F94L	Nt821	C313Y
R*	-	-	-	-	-

OOO ZLI 402 NENUPHAR 8797011143
 OO ZLI 834 VERTIGE 1932087952
 MOO 1996002756 FR MEDINA 1996002756

OTEC ZLM 076 UJO NOVOKOSTELECKÝ ET 394000712746031

OMO 271 358 AMPLI 1629597883
 MO 8741830780 FR DIPSIE 8741830780
 MMO 8741830527 FR ALLURE 8741830527

OOM ZLI 400 NEUF 2297004114
 OM ZLM 056 ARMORIC 2219279723
 MOM 2219279337 FR SOURIANTE 2219279337

MA 785810 961 CZ /1 ot ELEN Z ČÁSTKOVIC 450000785810961

OMM ZLM 057 BAVARDAGE 2257773618
 MM 554477 961 CZ ASTANA Z ČÁSTKOVIC 450000554477961
 MMM 284505 921 CZ URICHE MOF 391000284505921

Vl.užit:nar: 40 *** kg ve 120d: 176 kg 210d: 280 kg 365d: 503 kg / kříž: 135 cm
 Přírustek v testu : 1541 g / 105 přírustek od narození: 1275 g / 107 šourek 39 cm
 Věk při ZV 437 dní aktuálně k 29.03.22 hmotnost: 554 kg výška v kříži: 140 cm

PLEMENNÉ HODNOTY

LINEARNÍ HODNOCENÍ

	pp	ru	pp	ru	TR	KT	OS	UT	Hmot	kříž	TR	KT	OS	UT	CE		
BÝK	PE	104	109	ME	84	104	108	96	93	97							
MATKA	PE	105	114	ME	85	108	122	114	112	114	778	153	27	22	20	8	77
OTEC	PE	92	110	ME	86	100	111	104	102	106	621	141	26	20	20	7	73

HODNOCEN: TR 9 / / 7 KT / / OS / / UT Výsledek:

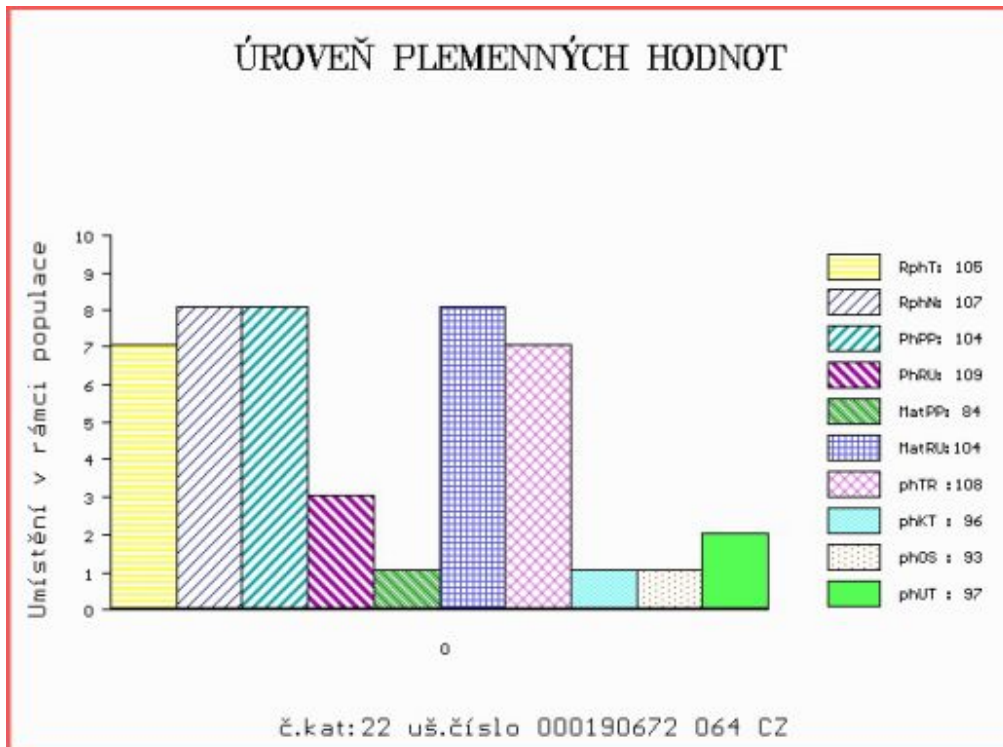

Číslo : 956226 021 CZ HOSTIMIL FL Číslo katalogu 23
 Dat.nar. : 21.02.2021 Plemeno : Y100 Limousine
 Chovatel : Farma Limousin s.r.o.
 Majitel : Farma Limousin s.r.o.

**OTL
znaky**

Rohy	Ataxie	Q204X	F94L	Nt821	C313Y
-	-	-	-	-	-

OOO 290 970 COLONEL 8709311316
 OO 290 953 FRICHTI 8723741938
 MOO 8723741205 FR BANANE 8723741205

Otec ZIL 490 NEPTNNE 2318854024
 OMO 290 954 VALAELE 2304902149
 MO 2309451571 FR DAISY 2309451571
 MMO 2303213212 FR TERESA 2303213212

OOM 272 583 ARAMIS MN 8709831528
 OM 285 251 GAUTHIER 1212008858
 MOM 1206084250 FR BORGOGNE 1206084250

MA 454923 921 CZ /1 ot 494000454923921
 OMM 285 188 CHERIF 1932599610
 MM 7265101 339 FR IRENA 7265101339
 MMM 7272350281 FR BOUGIE 7272350281

Vl.užit:nar: 47 ** kg ve 120d: 219 kg 210d: 309 kg 365d: 496 kg / kříž: 133 cm
 Přírůstek v testu : 1708 g / 103 přírůstek od narození: 1282 g / 104 šourek 37 cm
 Věk při ZV 435 dní aktuálně k 29.03.22 hmotnost: 561 kg výška v kříži: 138 cm

PLEMENNÉ HODNOTY

LINEARNÍ HODNOCENÍ

	pp	ru	pp	ru	TR	KT	OS	UT	Hmot	kříž	TR	KT	OS	UT	CE
BÝK PE	90	112	ME	96	89	93	100	102	100						
MATKA PE	86	116	ME	85	89	93	93	94	94	719	146	21	19	16	6 62
Otec PE	115	93	ME	106	94	105	109	109	109	734	142	26	23	22	8 79

HODNOCEN: TR 8 / / 8 KT / / OS / / UT Výsledek:

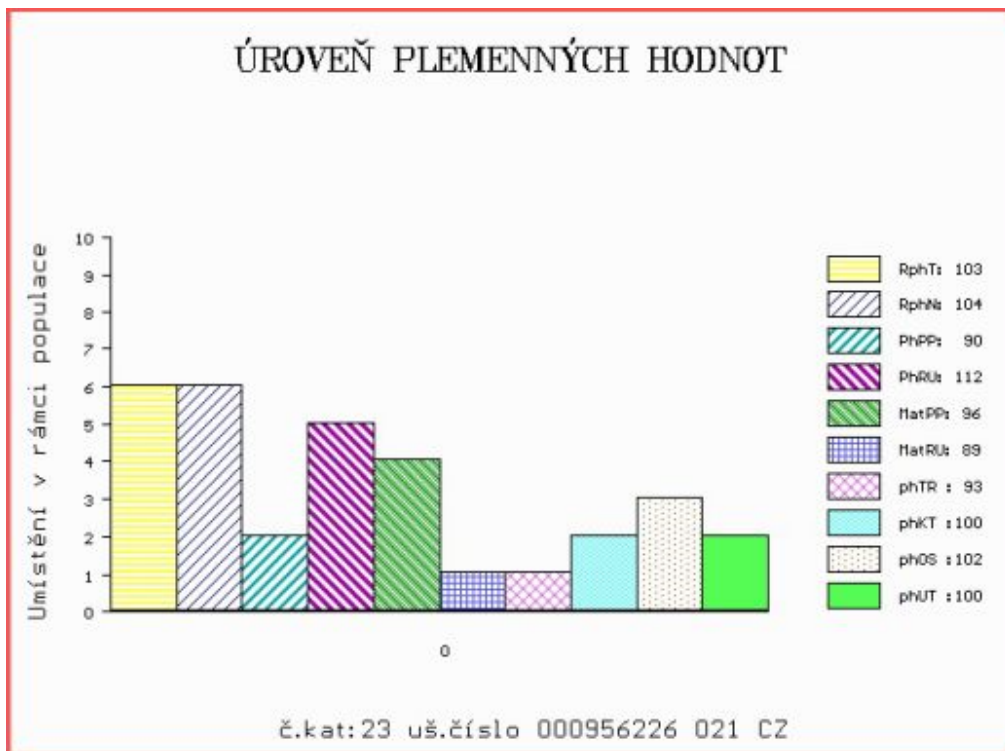

Číslo : 912309 021 CZ HERON Z POSTUPIC PP Číslo katalogu 24
 Dat.nar. : 22.02.2021 Plemeno : Y100 Limousine
 Chovatel : Pokorný Martin, Postupice
 Majitel : Pokorný Martin, Postupice

**OTL
znaky**

Rohy	Ataxie	Q204X	F94L	Nt821	C313Y
PP	-	-	-	-	-

OOO ZLM 057 BAVARDAGE 2257773618
 OO ZLM 951 BARRY Z KALIŠTĚ P 031000744556053
 MOO 130584 953 CZ DIVIŠKA Z KALIŠTĚ P 031000130584953

OTEC ZIL 843 FERON Z KALIŠTĚ PP 031000849072053

OMO ZLI 538 BONUS P 1526579518
 MO 282191 953 CZ IRČA Z KALIŠTĚ P 031000282191953
 MMO 213674 953 CZ INTELEKTUÁLKA Z KALIŠTĚ 031000213674953

OOM ZLI 923 DIAMANT P 1932978570
 OM ZLM 150 VÁVRA BOVET ET 069000662027053
 MOM 1629597593 FR UVALE 1629597593

MA 322091 953 CZ /5 ot HOUSENKA Z KALIŠTĚ P 031000322091953

OMM ZLI 650 TIGRIS PP 14.026 24243
 MM 233231 953 CZ HEŘMA Z KALIŠTĚ P 031000233231953
 MMM 167510 953 CZ HARLETA Z KALIŠTĚ 031000167510953

Vl.užit:nar: 46 * kg ve 120d: 191 kg 210d: 317 kg 365d: 555 kg / kříž: 140 cm
 Přírustek v testu : 1541 g / 100 přírustek od narození: 1435 g / 97 šourek 37 cm
 Věk při ZV 434 dní aktuálně k 29.03.22 hmotnost: 620 kg výška v kříži: 143 cm

PLEMENNÉ HODNOTY

LINEARNÍ HODNOCENÍ

	pp	ru	pp	ru	TR	KT	OS	UT	Hmot	kříž	TR	KT	OS	UT	CE		
BÝK	PE	96	112	ME	97	100	103	103	102	103							
MATKA	PE	98	103	ME	108	94	98	95	95	96	680	148	26	23	23	8	80
OTEC	PE	109	128	ME	79	105	113	105	102	105	565	141	28	19	19	7	73

HODNOCEN: TR 10 / /10 KT / / OS / / UT Výsledek:

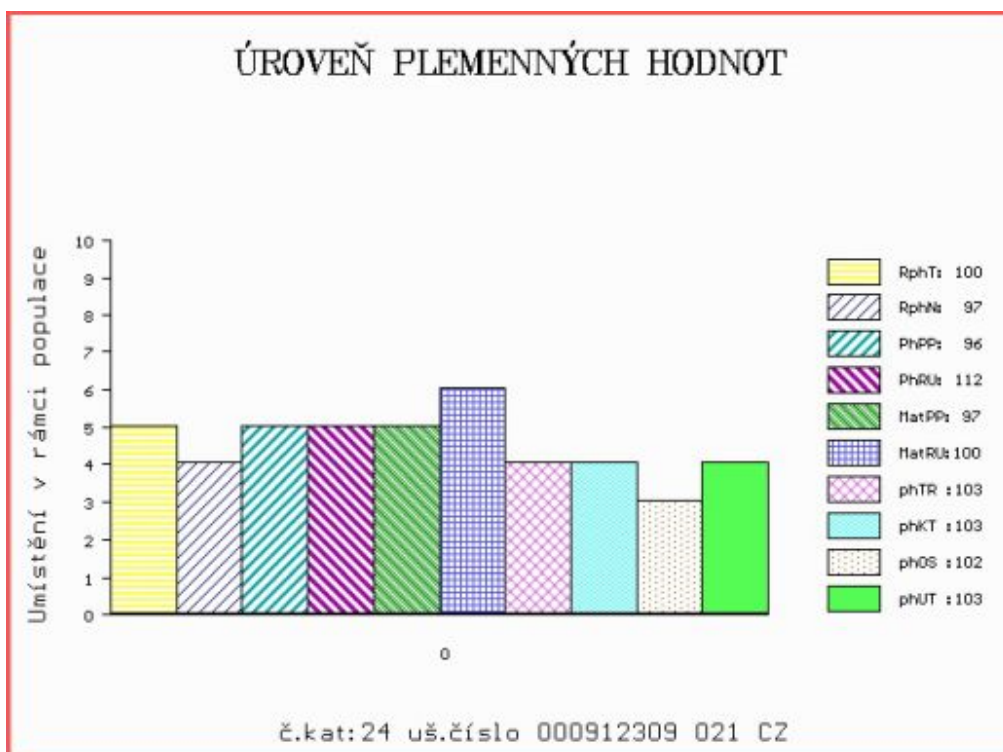

Číslo : **616674 042 CZ** HEK Z BYNOVCE Číslo katalogu 25
 Dat.nar. : 04.03.2021 Plemeno : Y100 Limousine
 Chovatel : Němec Eduard, Bynovec
 Majitel : Němec Eduard, Bynovec

**OTL
znaky**

Rohy	Ataxie	Q204X	F94L	Nt821	C313Y
-	-	-	-	-	-

OOO	291 250	FLANEUR	2311395669
OO	291 072	LENT	2316847001
MOO	2312844913	FR GALAXIE	2312844913

OTEC ZIL 647 LUXOR 14.056 62144

OMO	279 603	ECRIN	0800627576
MO	1404230536	DE HIBISKA	14.042 30536
MMO	1403295194	DE HARMINA	14.032 95194

OOM	ZLI 746	URVILLE	1931859212
OM	ZLI 990	ÚSPĚCH MOF	391000658173021
MOM	4306017646	FR BALLADE	4306017646

MA 167966 942 CZ /5 ot JARČA ZE SV.KATEŘINY 39300016796942

OMM	ZLI 450	NOVÁČEK VFU	007000106441081
MM	225853 932	CZ NADĚŽDA K.	189000225853932
MMM	60564 932	CZ	189000060564932

Vl.užit:nar: **44** *** kg ve 120d: **197** kg 210d: **329** kg 365d: **513** kg / kříž: **131** cm
 Přírůstek v testu : **1583** g / **99** přírůstek od narození: **1349** g / **98** šourek **37** cm
 Věk při ZV **424** dní aktuálně k 29.03.22 hmotnost: **570** kg výška v kříži: **135** cm

PLEMENNÉ HODNOTY

LINEARNÍ HODNOCENÍ

	pp	ru	pp	ru	TR	KT	OS	UT	Hmot	kříž	TR	KT	OS	UT	CE
BÝK	PE	92 111	ME	90 102	102	119	124	118							
MATKA	PE	89 97	ME	92 111	98	118	122	115	774	144	24	21	21	7	73
OTEC	PE	86 120	ME	88 94	114	118	121	120	742	144	24	23	24	8	79

HODNOCEN: TR 7 / / 9 KT / / OS / / UT Výsledek:

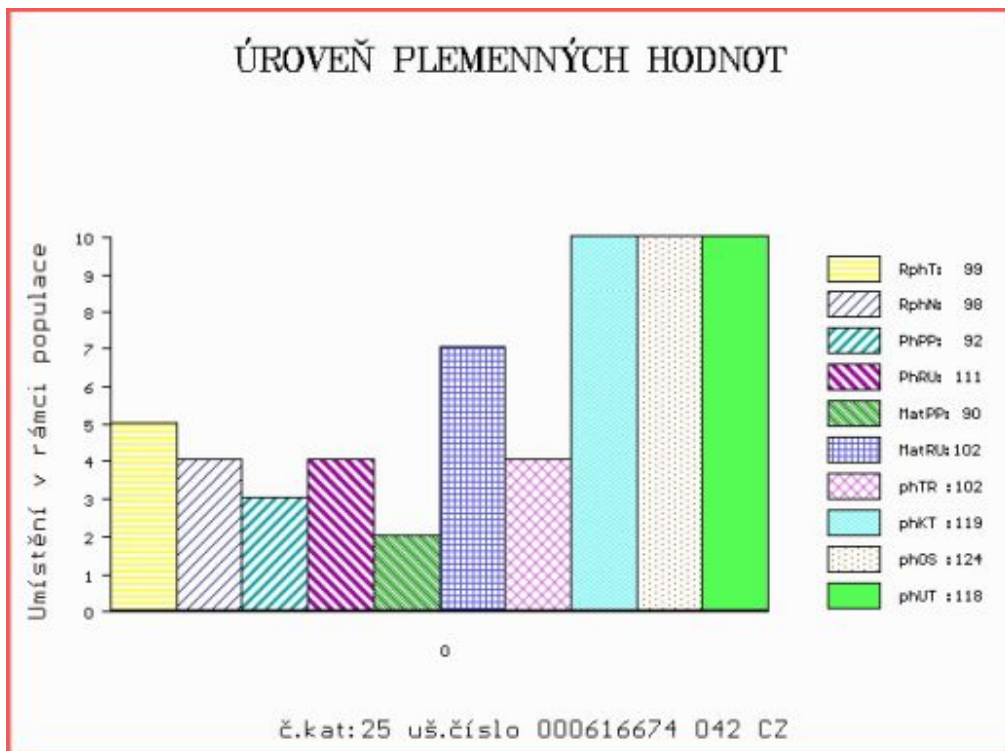

Číslo : 976606 021 CZ HEPER FL Číslo katalogu 26
 Dat.nar. : 07.03.2021 Plemeno : Y100 Limousine
 Chovatel : Farma Limousin s.r.o.
 Majitel : Farma Limousin s.r.o.

**OTL
znaky**

Rohy	Ataxie	Q204X	F94L	Nt821	C313Y
-	-	-	-	-	-

OOO 271 208 SCAPIN 2351383257
 OO ZLI 746 URVILLE 1931859212
 MOO 1930388572 FR OXANE 142 1930388572

OTEC PLM 317 BONTON MOF 391000801587021

OMO ZLI 400 NEUF 2297004114
 MO 317589 921 CZ UMA MOF 391000317589921
 MMO 297121 931 CZ PARÁDA Z OSTRÉHO ET 253000297121931

OOM 285 329 EVEREST 1933491853
 OM 285 328 HAUSSMAN 2424542437
 MOM 2424437520 FR CALINE 2424437520

MA 454929 921 CZ /2 ot 494000454929921

OMM 285 132 DALLAS 3566422660
 MM 2424373 430 FR INSOLITE 2424373430
 MMM 2424424827 FR VOYELLE 2424424827

Vl.užit:nar: 45 ** kg ve 120d: 191 kg 210d: 311 kg 365d: 517 kg / kříž: 130 cm
 Přírůstek v testu : 1558 g / 107 přírůstek od narození: 1331 g / 106 šourek 37 cm
 Věk při ZV 421 dní aktuálně k 29.03.22 hmotnost: 560 kg výška v kříži: 134 cm

PLEMENNÉ HODNOTY

LINEARNÍ HODNOCENÍ

	pp	ru	pp	ru	TR	KT	OS	UT	Hmot	kříž	TR	KT	OS	UT	CE		
BÝK	PE	82	106	ME	88	104	98	94	92	94							
MATKA	PE	84	102	ME	81	98	99	95	93	94	718	143	18	16	16	6	56
OTEC	PE	85	103	ME	96	111	94	96	96	97	620	137	22	19	17	6	64

HODNOCEN: TR 6 / / 9 KT / / OS / / UT Výsledek:

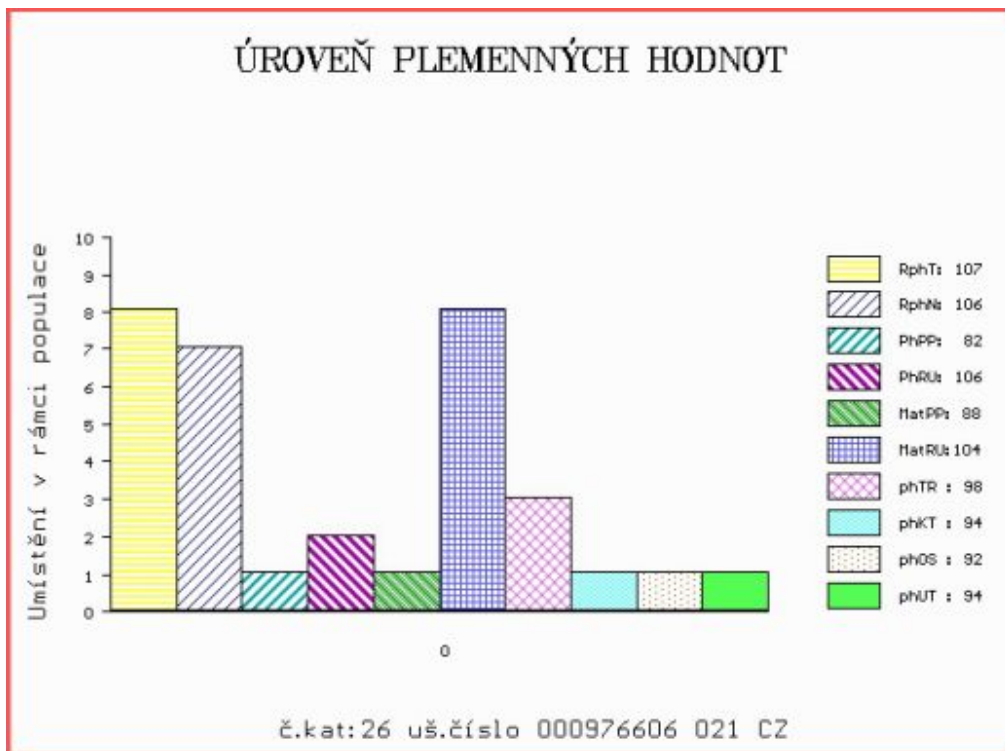

Číslo : 663670 051 CZ HANZ Z RYNOLTIC P* Číslo katalogu 27
 Dat.nar. : 08.03.2021 Plemeno : Y100 Limousine
 Chovatel : Stebelský Michal, Rynoltice
 Majitel : Stebelský Michal, Rynoltice

**OTL
znaky**

Rohy	Ataxie	Q204X	F94L	Nt821	C313Y
P*	-	-	-	-	-

OOO 262 725 TROUBADOUR P 05.803 96106
 OO 281 926 TAREK PP 01.200 50382
 MOO 114277419 DE FENYA 01.142 77419

OTEC ZIL 664 TRISTAN PP 09.880 28327

OMO ZLM 227 LUKANUS PP 05.357 39461
 MO 986834094 DE HENNY P 09.868 34094
 MMO 937212547 DE HEIKE P 09.372 12547

OOM 272 920 CHINON P 1627497164
 OM ZLI 954 IKARIUS P 07.694 64161
 MOM 768763804 DE ESPANIA P 07.687 63804

MA 207804 951 CZ /2 ot

OMM 272 950 BICHON 2307424299
 MM 1404071 080 DE HÖSTEL 14.040 71080
 MMM 1403049892 DE HELIA 14.030 49892

Vl.užit:nar: 46 * kg ve 120d: 176 kg 210d: 298 kg 365d: 510 kg / kříž: 132 cm
 Přírůstek v testu : 1558 g / 127 přírůstek od narození: 1280 g / 121 šourek 38 cm
 Věk při ZV 420 dní aktuálně k 29.03.22 hmotnost: 540 kg výška v kříži: 136 cm

PLEMENNÉ HODNOTY

LINEARNÍ HODNOCENÍ

	pp	ru	pp	ru	TR	KT	OS	UT	Hmot	kříž	TR	KT	OS	UT	CE
BÝK	PE	92 115	ME	92 108	101	116	118	117							
MATKA	PE	99 132	ME	91 100	120	130	130	129	590	145	23	19	18	7	67
OTEC	PE	105 108	ME	81 112	108	115	114	115	1230	152	25	23	23	8	79

HODNOCEN: TR 7 / / 8 KT / / OS / / UT Výsledek:

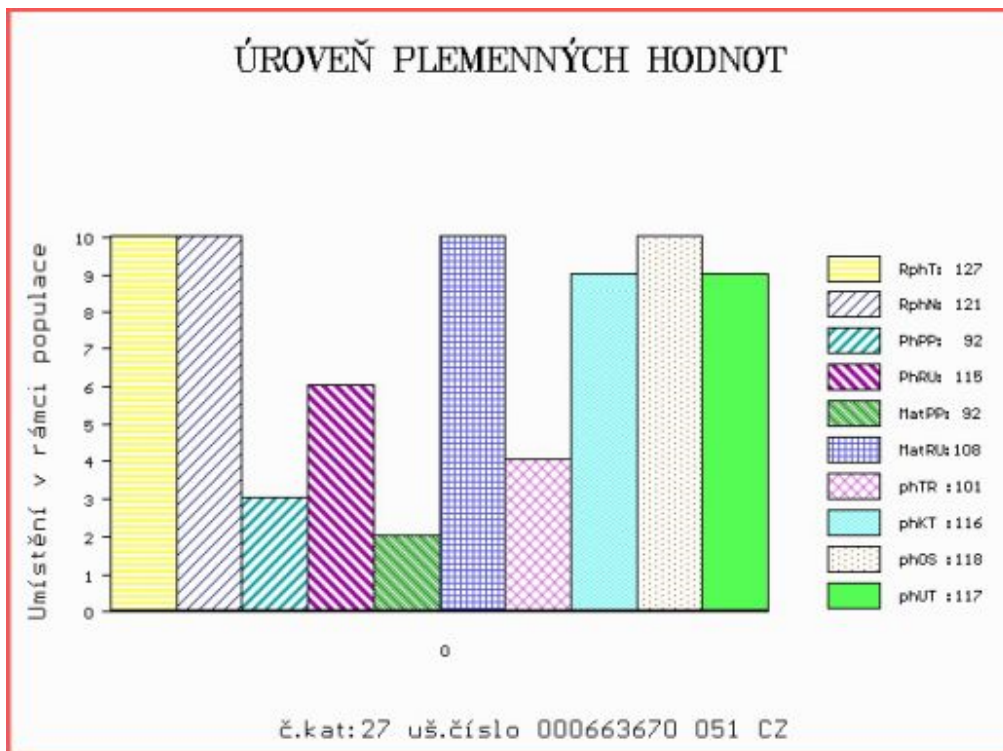

Číslo : 976609 021 CZ HERLAKÝN FL Číslo katalogu 28
 Dat.nar. : 08.03.2021 Plemeno : Y100 Limousine
 Chovatel : Farma Limousin s.r.o.
 Majitel : Farma Limousin s.r.o.

**OTL
znaky**

Rohy	Ataxie	Q204X	F94L	Nt821	C313Y
-	-	-	-	-	-

OOO 280 519 EDIME-BEN 3615310193
 OO ZLM 253 HAILLON 8704300067
 MOO 8749301353 FR CARTHAGE 8749301353

OTEC ZIL 077 CABANOS MOF 391000801652021

OMO 271 260 TORNESOL 1634778445
 MO 3615108490 FR CABOCHE 3615108490
 MMO 3615005721 FR VEDETTE 3615005721

OOM 000 CARACO 2308914416
 OM 285 157 GROGNON 3615412036
 MOM 3615053027 FR UROLLES 3615053027

MA 3615374191 FR /4 ot INDIA 3615374191

OMM 270 296 RINTINTIN 1521046750
 MM 3615300874 FR EVASION 3615300874
 MMM 3615047468 FR BALEARE 3615047468

Vl.užit:nar: 49 ** kg ve 120d: 208 kg 210d: 305 kg 365d: 538 kg / kříž: 135 cm
 Přírustek v testu : 1741 g / 103 přírustek od narození: 1381 g / 104 šourek 39 cm
 Věk při ZV 420 dní aktuálně k 29.03.22 hmotnost: 582 kg výška v kříži: 139 cm

PLEMENNÉ HODNOTY

LINEARNÍ HODNOCENÍ

	pp	ru	pp	ru	TR	KT	OS	UT	Hmot	kříž	TR	KT	OS	UT	CE		
BÝK	PE	104	99	ME	106	99	105	105	104	106							
MATKA	PE	96	107	ME	96	102	117	116	113	115	820	153	28	22	19	7	76
OTEC	PE	119	89	ME	105	99	86	92	95	94	520	131	19	19	18	7	63

HODNOCEN: TR 9 / /10 KT / / OS / / UT Výsledek:

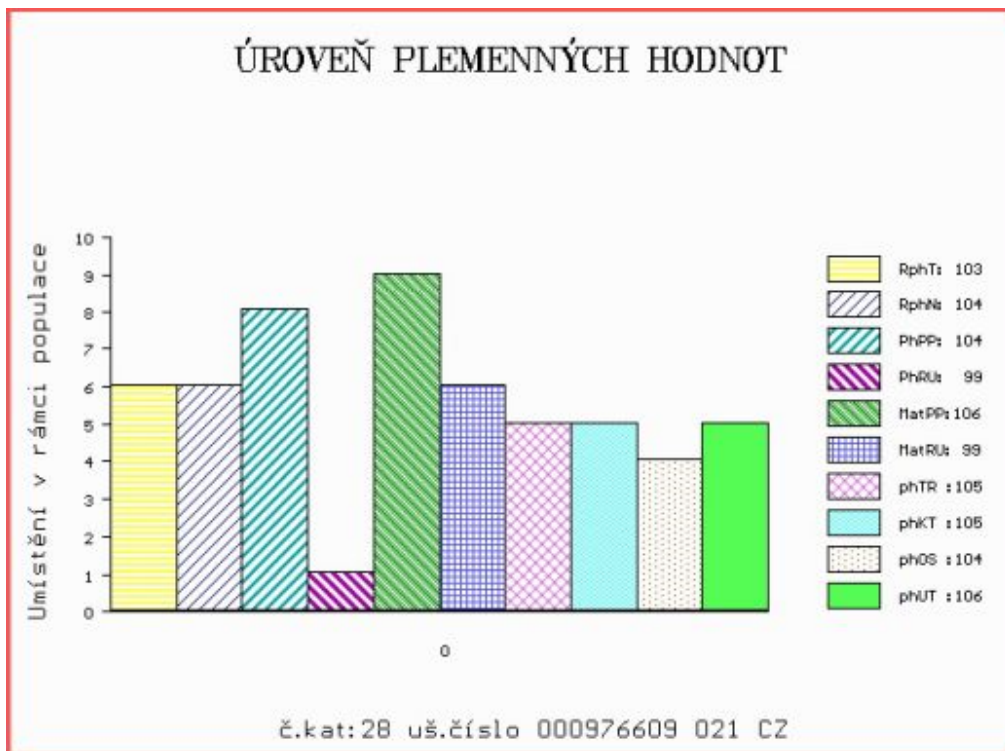

Číslo : 155453 034 CZ HELP NOVOKOSTELECKÝ P* Číslo katalogu 29
 Dat.nar. : 09.03.2021 Plemeno : Y100 Limousine
 Chovatel : Kačirek Pavel, Nový Kostelec
 Majitel : Kačirek Pavel, Nový Kostelec

**OTL
znaky**

Rohy	Ataxie	Q204X	F94L	Nt821	C313Y
P*	-	-	-	-	-

OOO ZLM 658 JOST P 05.372 05190
 OO ZLM 883 JUNIOR PP 8758731067
 MOO 8758730842 FR GONZESSE P 8758730842

OTEC PLM 590 DANDY Z CUNKOVA ET PP 420000016212034

OMO 285 686 TST ULTRA P 09.476 77913
 MO 1603686493 DE UNNA PP 16.036 86493
 MMO 1602016228 DE P* 16.020 16228

OOM 265 068 JABOT 1993015958
 OM ZLI 295 MALIBU 3696026196
 MOM 3692005630 FR HAITI 3692005630

MA 578217 931 CZ /4 ot 394000578217931

OMM ZLI 554 SILVERBIRD P 07.677 02475
 MM 348670 931 CZ STÁNA NOVOKOSTELECKÁ ET P 394000348670931
 MMM 198118 931 CZ NILANE Z OSTRÉHO 253000198118931

Vl.užit:nar: 46 ** kg ve 120d: 212 kg 210d: 340 kg 365d: 548 kg / kříž: 129 cm
 Přírustek v testu : 1541 g / 106 přírustek od narození: 1426 g / 102 šourek 38 cm
 Věk při ZV 419 dní aktuálně k 29.03.22 hmotnost: 595 kg výška v kříži: 134 cm

PLEMENNÉ HODNOTY

LINEARNÍ HODNOCENÍ

	pp	ru	pp	ru	TR	KT	OS	UT	Hmot	kříž	TR	KT	OS	UT	CE		
BÝK	PE	98	116	ME	100	94	101	105	106	105							
MATKA	PE	89	97	ME	98	95	90	93	95	94	688	144	24	21	20	7	72
OTEC	PE	102	111	ME	101	103	94	97	98	97	568	133	19	18	18	6	61

HODNOCEN: TR 6 / /10 KT / / OS / / UT Výsledek:

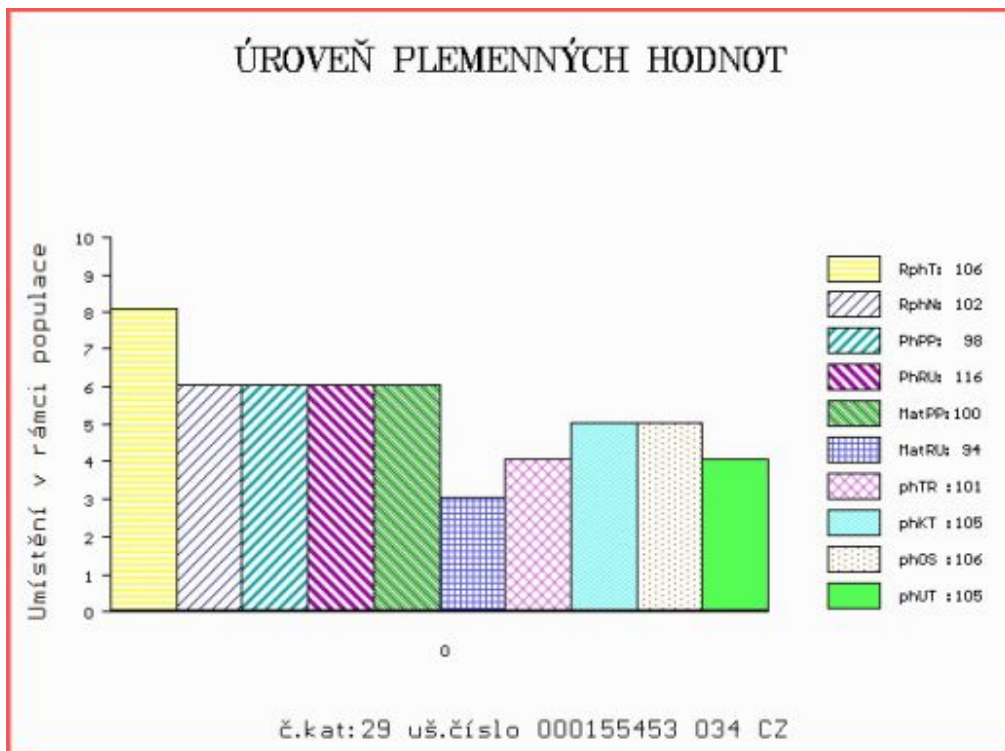

Číslo : 912308 021 CZ HOBÓJ Z POSTUPIC PP Číslo katalogu 30
 Dat.nar. : 09.03.2021 Plemeno : Y100 Limousine
 Chovatel : Pokorný Martin, Postupice
 Majitel : Pokorný Martin, Postupice

**OTL
znaky**

Rohy	Ataxie	Q204X	F94L	Nt821	C313Y
PP	-	-	-	-	-

OOO ZLM 057 BAVARDAGE 2257773618
 OO ZLM 951 BARRY Z KALIŠTĚ P 031000744556053
 MOO 130584 953 CZ DIVIŠKA Z KALIŠTĚ P 031000130584953

OTEC ZIL 843 FERON Z KALIŠTĚ PP 031000849072053

OMO ZLI 538 BONUS P 1526579518
 MO 282191 953 CZ IRČA Z KALIŠTĚ P 031000282191953
 MMO 213674 953 CZ INTELEKTUÁLKA Z KALIŠTĚ 031000213674953

OOM 271 361 ADROIT 1932017859
 OM ZLI 888 EUPLUS 2309430066
 MOM 2395525421 FR VANINA 2305525421

MA 342998 953 CZ /4 ot FIGURKA Z KALIŠTĚ P 031000342998953

OMM ZLI 663 VIKING PP 2304904377
 MM 247917 953 CZ FELICITA Z KALIŠTĚ P 031000247917953
 MMM 167523 953 CZ FERA Z KALIŠTĚ 031000167523953

Vl.užit:nar: 46 * kg ve 120d: 239 kg 210d: 393 kg 365d: 501 kg / kříž: 135 cm
 Přírůstek v testu : 1525 g / 97 přírůstek od narození: 1281 g / 96 šourek 37 cm
 Věk při ZV 419 dní aktuálně k 29.03.22 hmotnost: 539 kg výška v kříži: 139 cm

PLEMENNÉ HODNOTY

LINEARNÍ HODNOCENÍ

	pp	ru	pp	ru	TR	KT	OS	UT	Hmot	kříž	TR	KT	OS	UT	CE		
BÝK	PE	98	128	ME	94	105	115	110	108	110							
MATKA	PE	94	115	ME	104	108	107	107	105	107	623	137	21	17	15	5	58
OTEC	PE	109	128	ME	79	105	113	105	102	105	565	141	28	19	19	7	73

HODNOCEN: TR 9 / / 8 KT / / OS / / UT Výsledek:

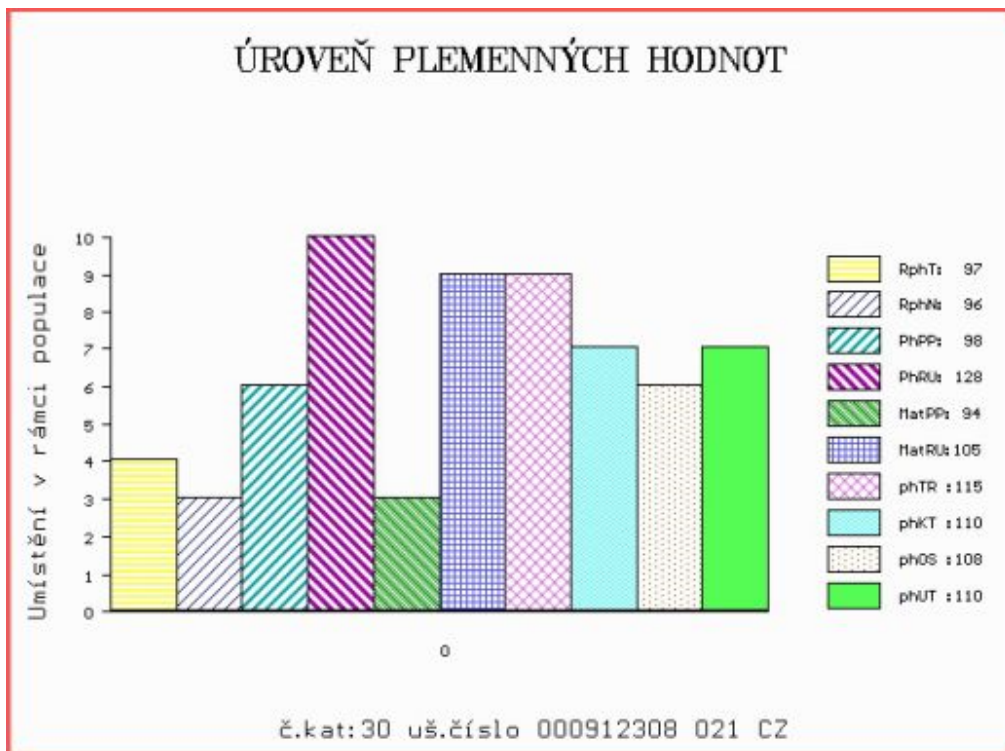

Číslo : 956223 021 CZ HALAMA FL Číslo katalogu 31
 Dat.nar. : 11.03.2021 Plemeno : Y100 Limousine
 Chovatel : Farma Limousin s.r.o.
 Majitel : Farma Limousin s.r.o.

**OTL
znaky**

Rohy	Ataxie	Q204X	F94L	Nt821	C313Y
-	-	-	-	-	-

OOO	271 208	SCAPIN	2351383257
OO	ZLI 746	URVILLE	1931859212
MOO	1930388572	FR OXANE 142	1930388572

OTEC	PLM	317	BONTON MOF	391000801587021
OMO	ZLI 400	NEUF	2297004114	
MO	317589 921	CZ UMA MOF	391000317589921	
MMO	297121 931	CZ PARÁDA Z OSTRÉHO ET	253000297121931	

OOM	ZLI 744	NADRAC	8797013786
OM	PLM 124	ZÁKUSEK MOF	391000740232021
MOM	4306016190	FR BECASSE	4306016190

MA	482057 921 CZ	/2 ot	494000482057921
OMM	272 588	COYOTE	1207074963
MM	5635232 464	FR IMMENSE	5635232464
MMM	5635232120	FR ECLIPSE	5635232120

Vl.užit:nar: 42 ** kg ve 120d: 202 kg 210d: 320 kg 365d: 519 kg / kříž: 132 cm
 Přírůstek v testu : 1475 g / 107 přírůstek od narození: 1295 g / 108 šourek 38 cm
 Věk při ZV 417 dní aktuálně k 29.03.22 hmotnost: 538 kg výška v kříži: 138 cm

PLEMENNÉ HODNOTY

LINEARNÍ HODNOCENÍ

	pp	ru	pp	ru	TR	KT	OS	UT	Hmot	kříž	TR	KT	OS	UT	CE
BÝK	PE	101 108	ME	97 103	106	96	93	97							
MATKA	PE	101 99	ME	96 99	108	100	97	101	696	/ 144	20	16	16	6	58
OTEC	PE	85 103	ME	96 111	94	96	96	97	620	/ 137	22	19	17	6	64

HODNOCEN: TR 8 / / 8 KT / / OS / / UT Výsledek:

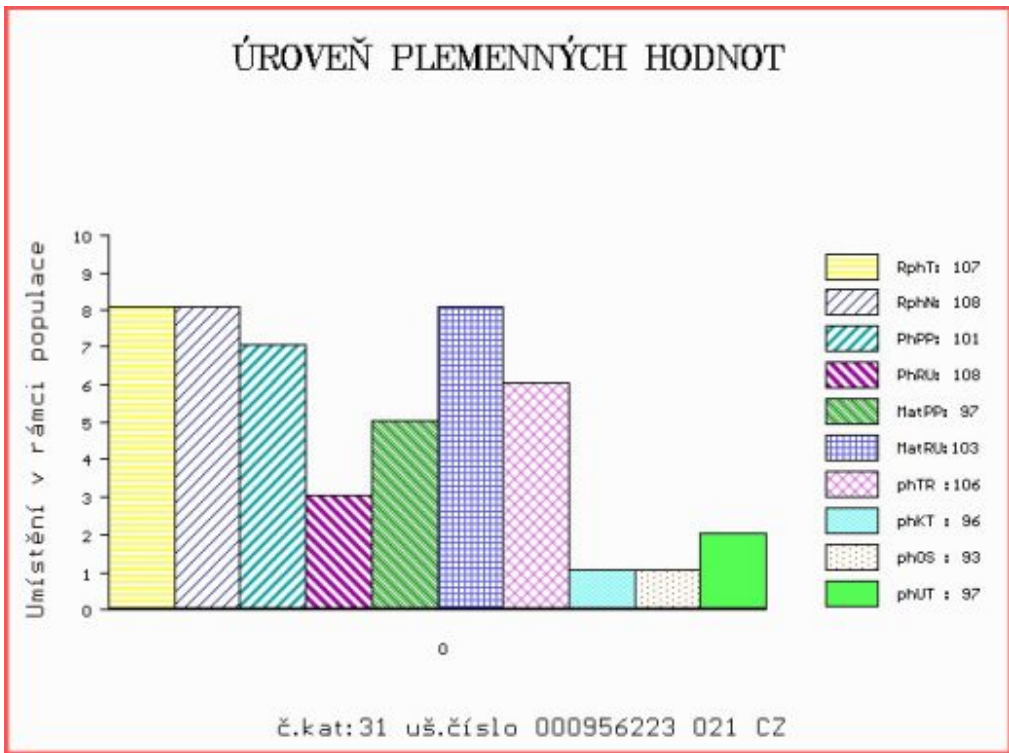

Číslo : 221445 064 CZ HUBERT Z PROSÍČEK ET Číslo katalogu 32
 Dat.nar. : 12.03.2021 Plemeno : Y100 Limousine
 Chovatel : Velát Jaroslav, Horní Prosička
 Majitel : Velát Jaroslav, Horní Prosička

**OTL
znaky**

Rohy	Ataxie	Q204X	F94L	Nt821	C313Y
-	-	-	-	-	-

OOO 262 434 GOLDIES GIGOLO GSG-018
 OO 270 353 NELSON 0897010132
 MOO 894006582 FR JACINTHE 0894006582

OTEC ZIL 220 ATLAS 1932086811
 OMO 265 079 HEROS BIS 1992000066
 MO 1931126463 FR TENESSY 1931126463
 MMO 1995007357 FR LABELIE 1995007357

OOM 270 530 JUNIOR TVS 1994012999
 OM ZLI 538 BONUS P 1526579518
 MOM 2424414640 FR VALERIANE ET P 2424414640

MA 433718 961 CZ /4 ot VERONIKA Z PROSÍČEK ET 421000433718961
 OMM ZLI 535 VIGNY.B V 8604154069
 MM 403398 961 CZ SÁRA Z PROSÍČEK ET 421000403398961
 MMM 4244002957 FR BOHEME 4244002957

Vl.užit:nar: 51 *** kg ve 120d: 226 kg 210d: 340 kg 365d: 558 kg / kříž: 136 cm
 Přírustek v testu : 1566 g / 103 přírustek od narození: 1393 g / 104 šourek 37 cm
 Věk při ZV 416 dní aktuálně k 29.03.22 hmotnost: 583 kg výška v kříži: 139 cm

PLEMENNÉ HODNOTY

LINEARNÍ HODNOCENÍ

	pp	ru	pp	ru	TR	KT	OS	UT	Hmot	kříž	TR	KT	OS	UT	CE
BÝK PE	92	121	ME	101	94	117	113	112	113						
MATKA PE	106	116	ME	98	102	109	112	113	112	640	142	23	19	18	6 66
OTEC PE	89	123	ME	97	89	113	108	104	106	0	0	0	0	0	0

HODNOCEN: TR 9 / /10 KT / / OS / / UT Výsledek:

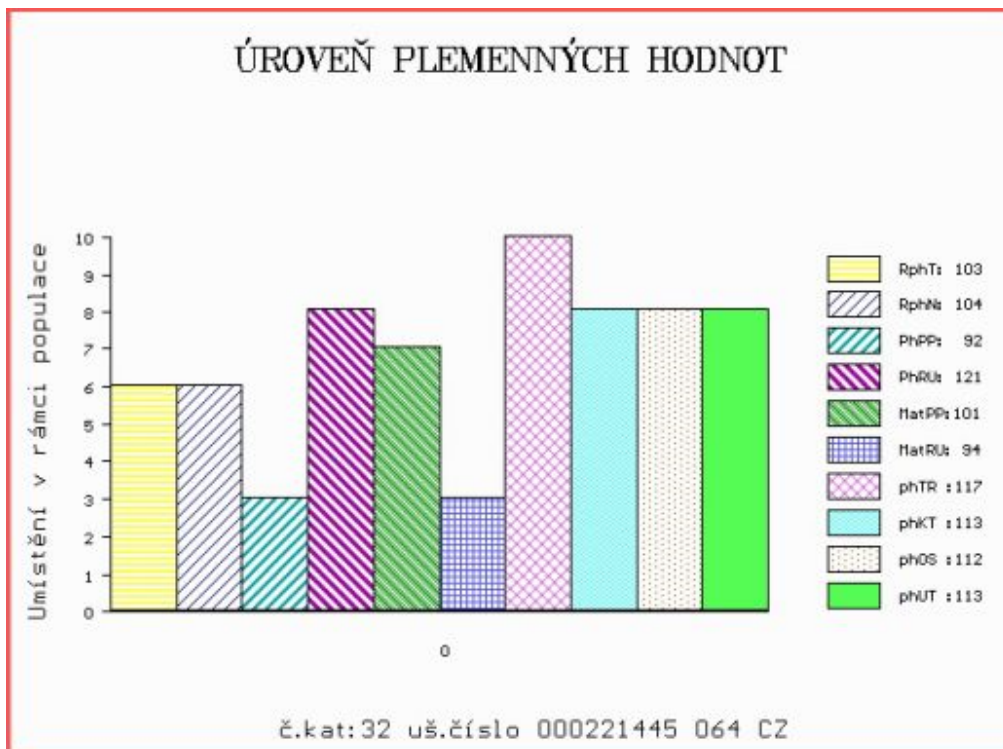

Číslo : 188579 034 CZ HALLAN Z CUNKOVA V* Číslo katalogu 33
 Dat.nar. : 13.03.2021 Plemeno : Y100 Limousine
 Chovatel : Farma Kozák, s.r.o.
 Majitel : Farma Kozák, s.r.o.

**OTL
znaky**

Rohy	Ataxie	Q204X	F94L	Nt821	C313Y
P*	-	-	-	-	-

OOO ZLM 056 ARMORIC 2219279723
 OO 289 321 AMATUS V 16.035 23854
 MOO 1602480701 DE HAUTEUR 5 PP 16.024 80701

OTEC ZIL 516 ALLAN PP 16.040 19519
 OMO 281 378 CLAUDIUS PP 16.030 59416
 MO 1603359917 DE CECILIA PP 16.033 59917
 MMO 1602889576 DE P* 16.028 89576

OOM ZLI 804 WILODGE CERBERUS WEY07-010
 OM ZLM 277 VERBERUS Z CUNKOVA 420000799758031
 MOM 8700671271 FR DISCRETE 8700671271

MA 649870 931 CZ /3 ot CUPRINA Z OSTRÉHO 420000649870931
 OMM ZLI 558 TALENT MN 8703200461
 MM 386290 931 CZ TALENTKA II.Z OSTRÉHO ET 420000386290931
 MMM 4306007525 FR BOHEME 4306007525

Vl.užit:nar: 31 *** kg ve 120d: 186 kg 210d: 278 kg 365d: 481 kg / kříž: 138 cm
 Přírůstek v testu : 1475 g / 106 přírůstek od narození: 1236 g / 103 šourek 37 cm
 Věk při ZV 415 dní aktuálně k 29.03.22 hmotnost: 502 kg výška v kříži: 138 cm

PLEMENNÉ HODNOTY

LINEARNÍ HODNOCENÍ

	pp	ru	pp	ru	TR	KT	OS	UT	Hmot	kříž	TR	KT	OS	UT	CE		
BÝK	PE	119	109	ME	98	105	78	84	88	86							
MATKA	PE	97	115	ME	129	97	91	97	100	99	636	138	22	20	19	7	68
OTEC	PE	139	113	ME	74	107	102	101	102	103	582	137	25	21	20	7	73

HODNOCEN: TR 8 / / 5 KT / / OS / / UT Výsledek:

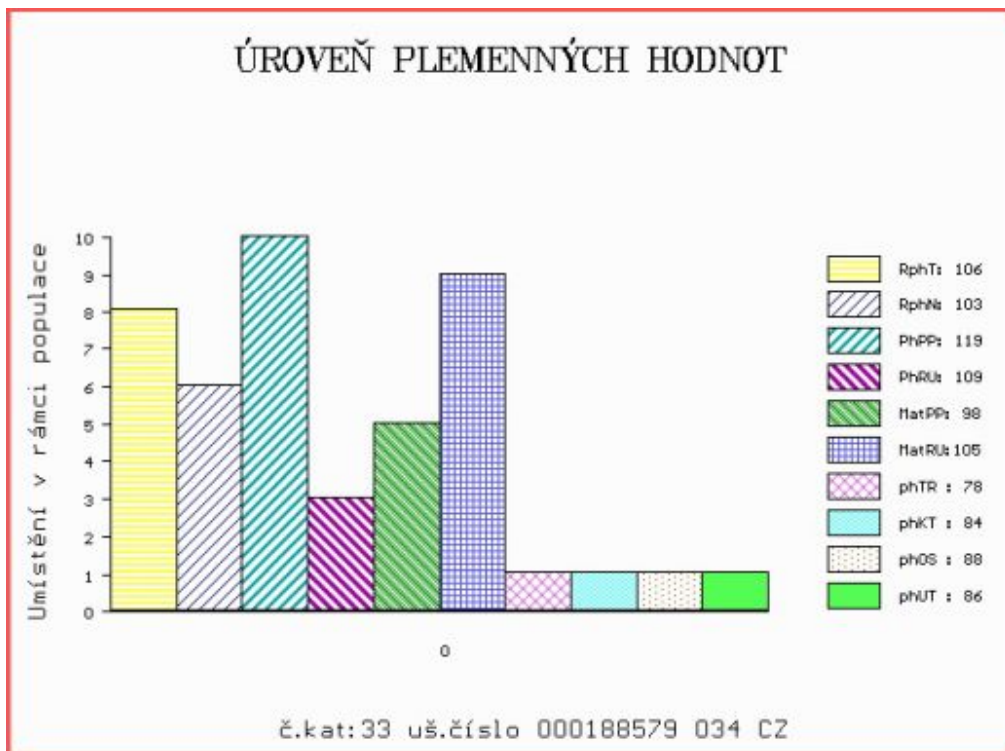

Číslo : 188580 034 CZ HUGO Z CUNKOVA ET P* Číslo katalogu 34
 Dat.nar. : 13.03.2021 Plemeno : Y100 Limousine
 Chovatel : Farma Kozák, s.r.o.
 Majitel : Farma Kozák, s.r.o.

**OTL
znaky**

Rohy	Ataxie	Q204X	F94L	Nt821	C313Y
P*	-	-	-	-	-

OOO	264 759	CESARHENON	2287033854
OO	270 300	MANOIR MN	8796012823
MOO	2391058137	FR GENOISE	2391058137

OTEC	ZLM	882	EXCEL	1210081834
OMO	270 407	NAVARIN	1997008831	
MO	1930738362	FR PATOUILLE	1930738362	
MMO	1996005936	FR MARITIME	1996005936	

OOM	281 926	TAREK PP	01.200 50382
OM	ZIL 664	TRISTAN PP	09.880 28327
MOM	986834094	DE HENNY P	09.868 34094

MA	1604149276 DE	/1 ot LUISE PP	16.041 49276
OMM	280 101	LECTOR VOM EIDERLAND PP	01.162 80866
MM	1603191760	DE LEA P*	16.031 91760
MMM	1602016209	DE P*	16.020 16209

Vl.užit:nar: 39 *** kg ve 120d: 192 kg 210d: 297 kg 365d: 538 kg / kříž: 139 cm
 Přírůstek v testu : 1641 g / 114 přírůstek od narození: 1378 g / 108 šourek 37 cm
 Věk při ZV 415 dní aktuálně k 29.03.22 hmotnost: 564 kg výška v kříži: 139 cm

PLEMENNÉ HODNOTY

LINEARNÍ HODNOCENÍ

	pp	ru	pp	ru	TR	KT	OS	UT	Hmot	kříž	TR	KT	OS	UT	CE		
BÝK	PE	96	121	ME	92	99	101	105	104	105							
MATKA	PE	108	111	ME	95	105	100	105	104	105	692	140	21	19	18	7	65
OTEC	PE	79	133	ME	89	91	114	120	120	120	0	0	0	0	0	0	0

HODNOCEN: TR 9 / / 9 KT / / OS / / UT Výsledek:

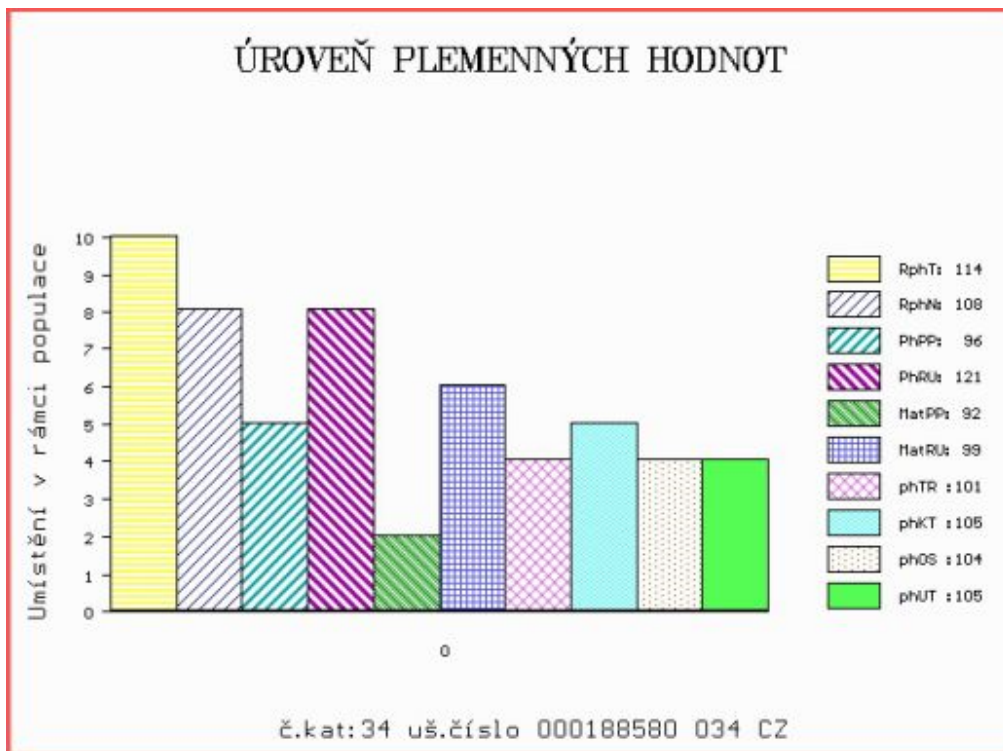

Číslo : 190679 064 CZ HADES Z ČÁSTKOVIC R* Číslo katalogu 35
 Dat.nar. : 14.03.2021 Plemeno : Y100 Limousine
 Chovatel : Šindler Petr, Částkovice
 Majitel : Šindler Petr, Částkovice

**OTL
znaky**

Rohy	Ataxie	Q204X	F94L	Nt821	C313Y
R*	-	-	-	-	-

OOO 284 140 VIVALDI 3615015938
 OO 290 997 ARDLEA DAN 221064580751
 MOO 171088890096 IE BREMORE VERYNICE 171088890096

OTEC ZIL 492 ABRUZO 14.053 73408

OMO ZLM 230 CACAO 2307406887
 MO 1404785951 DE VASA 14.047 85951
 MMO 1404230348 DE VALIA 14.042 30348

OOM 271 491 AMIRAL 2305575399
 OM ZIL 148 DOUDOU.TD 2246742213
 MOM 2246741649 FR SEDUITE 2246741649

MA 2312858038 FR /7 ot HAVANE 2312858038

OMM ZLI 466 LINO 8795004426
 MM 2303361409 FR UKRAINE 2303361409
 MMM 2392014828 FR HONGROISE 2392014828

Vl.užit:nar: 45 *** kg ve 120d: 182 kg 210d: 306 kg 365d: 533 kg / kříž: 139 cm
 Přírůstek v testu : 1741 g / 104 přírůstek od narození: 1342 g / 109 šourek 38 cm
 Věk při ZV 414 dní aktuálně k 29.03.22 hmotnost: 555 kg výška v kříži: 139 cm

PLEMENNÉ HODNOTY

LINEARNÍ HODNOCENÍ

	pp	ru	pp	ru	TR	KT	OS	UT	Hmot	kříž	TR	KT	OS	UT	CE		
BÝK	PE	94	110	ME	93	101	110	101	100	104							
MATKA	PE	90	116	ME	87	99	114	108	107	111	700	149	26	19	20	7	72
OTEC	PE	95	108	ME	98	102	99	93	93	96	885	151	24	23	24	9	80

HODNOCEN: TR 9 / / 9 KT / / OS / / UT Výsledek:

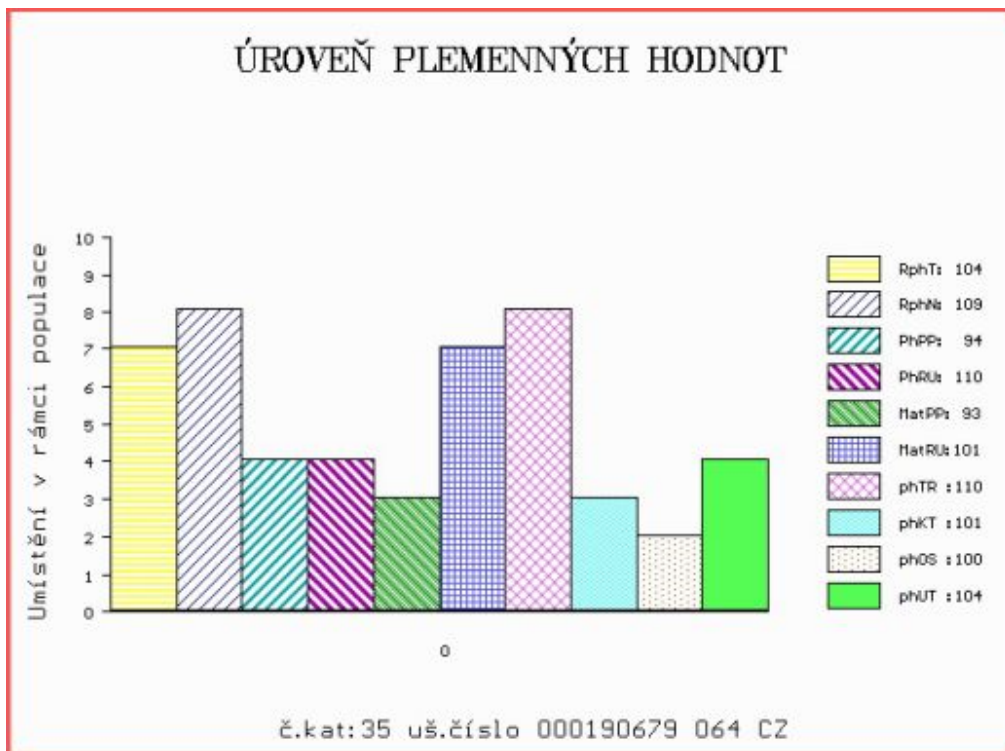

Číslo : 663665 051 CZ HROM Z RYNOLTIC P* Číslo katalogu 36
 Dat.nar. : 16.03.2021 Plemeno : Y100 Limousine
 Chovatel : Stebelský Michal, Rynoltice
 Majitel : Stebelský Michal, Rynoltice

**OTL
znaky**

Rohy	Ataxie	Q204X	F94L	Nt821	C313Y
P*	-	-	-	-	-

OOO 262 725 TROUBADOUR P 05.803 96106
 OO 281 926 TAREK PP 01.200 50382
 MOO 114277419 DE FENYA 01.142 77419

OTEC ZIL 664 TRISTAN PP 09.880 28327

OMO ZLM 227 LUKANUS PP 05.357 39461
 MO 986834094 DE HENNY P 09.868 34094
 MMO 937212547 DE HEIKE P 09.372 12547

OOM 270 532 ULTIME 8719100231
 OM ZLI 539 CACAO 6503987463
 MOM 2300242076 FR PETALE 2300242076

MA 269341 953 CZ /7 ot DONALDA Z KALIŠTĚ 031000269341953

OMM ZLI 207 JOUEUR 8794050235
 MM 147503 511 CZ DAVIDA Z KALIŠTĚ 031000147503511
 MMM 8167 517 CZ DOLINA Z KALIŠTĚ 031517008167

Vl.užit:nar: 35 * kg ve 120d: 196 kg 210d: 304 kg 365d: 533 kg / kříž: 139 cm
 Přírustek v testu : 1416 g / 125 přírustek od narození: 1368 g / 123 šourek 38 cm
 Věk při ZV 412 dní aktuálně k 29.03.22 hmotnost: 552 kg výška v kříži: 139 cm

PLEMENNÉ HODNOTY

LINEARNÍ HODNOCENÍ

	pp	ru	pp	ru	TR	KT	OS	UT	Hmot	kříž	TR	KT	OS	UT	CE		
BÝK	PE	108	112	ME	86	109	105	104	101	103							
MATKA	PE	102	119	ME	96	105	116	106	103	106	736	150	26	20	20	8	74
OTEC	PE	105	108	ME	81	112	108	115	114	115	1230	152	25	23	23	8	79

HODNOCEN: TR 9 / / 9 KT / / OS / / UT Výsledek:

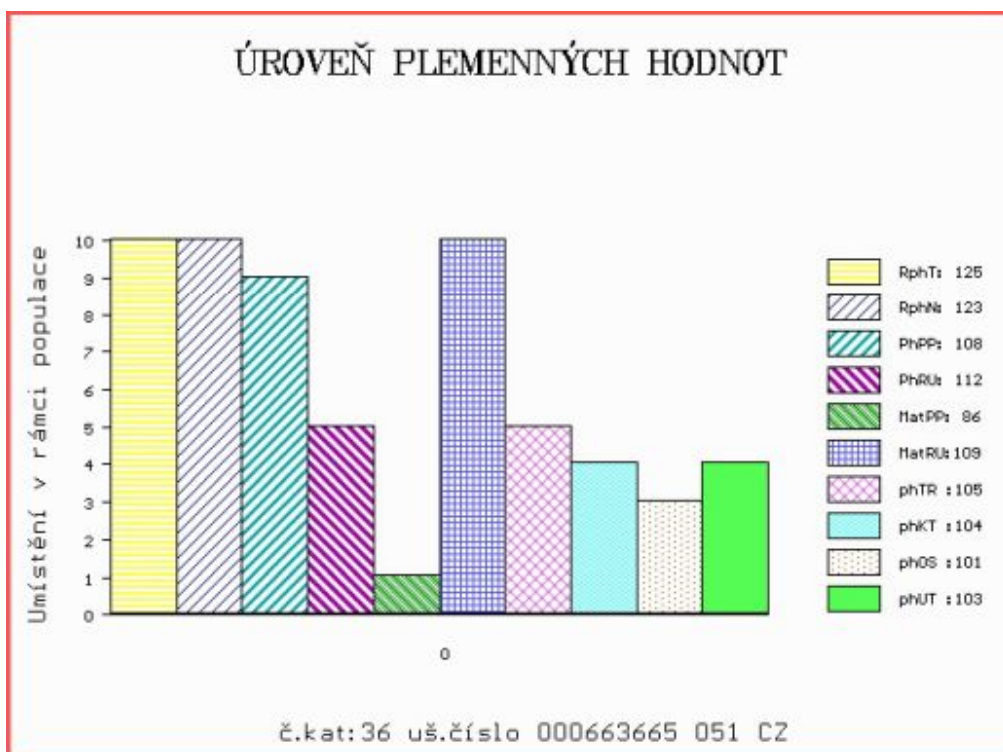

Číslo : 652717 051 CZ HEJLY Z BOŽÍKOVA Číslo katalogu 37
 Dat.nar. : 23.03.2021 Plemeno : Y100 Limousine
 Chovatel : Synek Vladimír, Božíkov
 Majitel : Synek Vladimír, Božíkov

**OTL
znaky**

Rohy	Ataxie	Q204X	F94L	Nt821	C313Y
-	-	-	-	-	-

OOO ZLI 896 TESIL NEČTINSKÝ 093000654654032
 OO ZLM 392 ZOUK NEČTINSKÝ 093000758889032
 MOO 30724 932 CZ 093000030724932

OTEC ZIL 566 EVAN NEČTINSKÝ 093000929147032
 OMO ZLI 795 SAM NEČTINSKÝ 093000624020032
 MO 388125 932 CZ 093000388125932
 MMO 224813 932 CZ 093000224813932

OOM ZLI 763 DIABOLO 1627497240
 OM ZLM 120 VERMEER VFU 007000626845081
 MOM 163683 981 CZ 007000163683981

MA 383659 953 CZ /3 ot CLARISA AVENA 028000383659953
 OMM ZLI 319 JOKER VFU 007764119018
 MM 177794 953 CZ PACKA AVENA 028000177794953
 MMM 109602 511 CZ CHRIS AVENA 028511109602

Vl.užit:nar: 32 ** kg ve 120d: 215 kg 210d: 338 kg 365d: 572 kg / kříž: 135 cm
 Přírustek v testu : 1716 g / 94 přírustek od narození: 1480 g / 91 šourek 37 cm
 Věk při ZV 405 dní aktuálně k 29.03.22 hmotnost: 581 kg výška v kříži: 135 cm

PLEMENNÉ HODNOTY

LINEARNÍ HODNOCENÍ

	pp	ru	pp	ru	TR	KT	OS	UT	Hmot	kříž	TR	KT	OS	UT	CE		
BÝK	PE	100	118	ME	105	100	106	118	119	117							
MATKA	PE	90	105	ME	104	108	113	116	115	116	848	149	27	21	17	7	72
OTEC	PE	92	117	ME	117	100	106	115	116	114	570	136	22	20	19	7	68

HODNOCEN: TR 7 / /10 KT / / OS / / UT Výsledek:

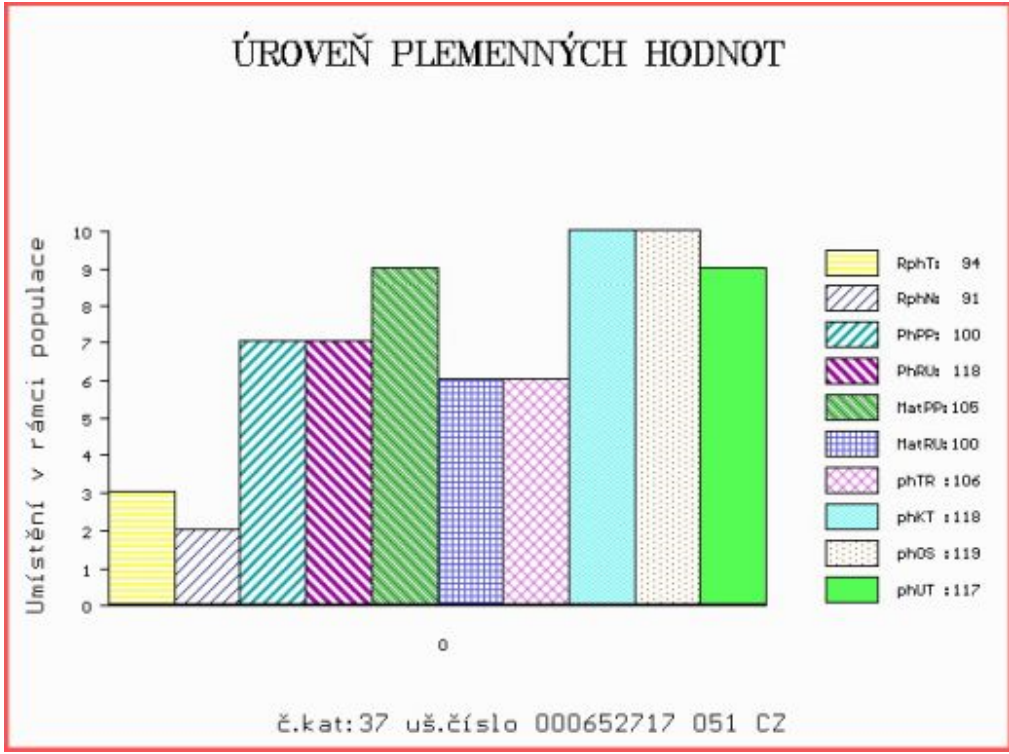

Číslo : 663679 051 CZ HAINDAIL Z RYNOLTIC PP Číslo katalogu 38
 Dat.nar. : 23.03.2021 Plemeno : Y100 Limousine
 Chovatel : Stebelský Michal, Rynoltice
 Majitel : Stebelský Michal, Rynoltice

**OTL
znaky**

Rohy	Ataxie	Q204X	F94L	Nt821	C313Y
PP	-	-	-	-	-

OOO 262 725 TROUBADOUR P 05.803 96106
 OO 281 926 TAREK PP 01.200 50382
 MOO 114277419 DE FENYA 01.142 77419

OTEC ZIL 664 TRISTAN PP 09.880 28327

OMO ZLM 227 LUKANUS PP 05.357 39461
 MO 986834094 DE HENNY P 09.868 34094
 MMO 937212547 DE HEIKE P 09.372 12547

OOM 272 237 HERGEN P 03.478 67209
 OM ZLI 921 HINZ PP 05.347 27253
 MOM 579669189 DE NURIA P 05.796 69189

MA 192475 951 CZ /4 ot P* 431000192475951

OMM ZLI 437 MOZART Z CUNKOVA ET 253000156381031
 MM 247905 953 CZ PANDORA Z KALIŠTĚ 031000247905953
 MMM 33176 953 CZ PAVLÍNA Z KALIŠTĚ 031000033176953

Vl.užit:nar: 34 * kg ve 120d: 206 kg 210d: 335 kg 365d: 548 kg / kříž: 139 cm
 Přírůstek v testu : 1508 g / 128 přírůstek od narození: 1407 g / 119 šourek 37 cm
 Věk při ZV 405 dní aktuálně k 29.03.22 hmotnost: 556 kg výška v kříži: 139 cm

PLEMENNÉ HODNOTY

LINEARNÍ HODNOCENÍ

	pp	ru	pp	ru	TR	KT	OS	UT	Hmot	kříž	TR	KT	OS	UT	CE		
BÝK	PE	103	113	ME	92	104	113	113	112	113							
MATKA	PE	89	108	ME	110	100	109	111	112	111	721	143	18	18	16	6	58
OTEC	PE	105	108	ME	81	112	108	115	114	115	1230	152	25	23	23	8	79

HODNOCEN: TR 9 / / 9 KT / / OS / / UT Výsledek:

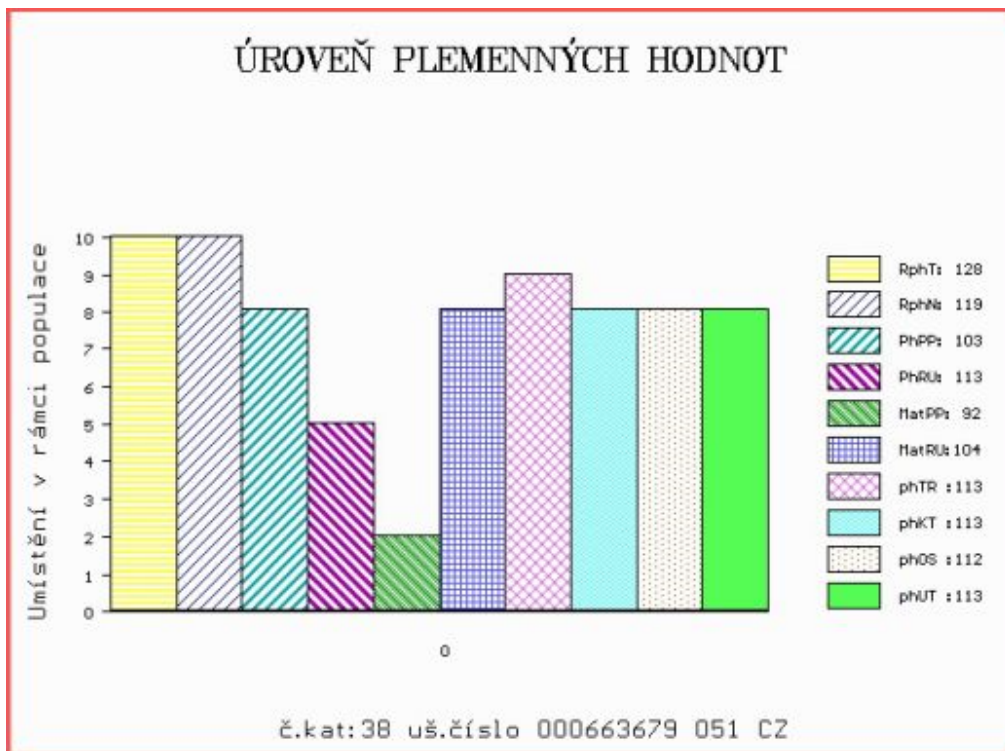

Číslo : **663680 051 CZ** **HARRY Z RYNOLTIC V*** Číslo katalogu 39
 Dat.nar. : 26.03.2021 Plemeno : Y100 Limousine
 Chovatel : Stebelský Michal, Rynoltice
 Majitel : Stebelský Michal, Rynoltice

**OTL
znaky**

Rohy	Ataxie	Q204X	F94L	Nt821	C313Y
P*	-	-	-	-	-

OOO 262 725 TROUBADOUR P 05.803 96106
 OO 281 926 TAREK PP 01.200 50382
 MOO 114277419 DE FENYA 01.142 77419

OTEC ZIL 664 TRISTAN PP 09.880 28327

OMO ZLM 227 LUKANUS PP 05.357 39461
 MO 986834094 DE HENNY P 09.868 34094
 MMO 937212547 DE HEIKE P 09.372 12547

OOM 280 612 ELITE POPSI ET TOLP-010-FOT
 OM ZLM 296 VIRGINIA ANDY ET 121657690563
 MOM 0 MARLHILL NAOMI MAHN-004

MA 207805 951 CZ /3 ot 431000207805951

OMM 272 950 BICHON 2307424299
 MM 1404071 080 DE HÖSTEL 14.040 71080
 MMM 1403049892 DE HELIA 14.030 49892

Vl.užit:nar: **42 *** kg ve 120d: **187 kg** 210d: **291 kg** 365d: **512 kg** / kříž: **137 cm**
 Přírůstek v testu : **1466 g / 127** přírůstek od narození: **1288 g / 124** šourek **38 cm**
 Věk při ZV **402** dní aktuálně k 29.03.22 hmotnost: **516 kg** výška v kříži: **137 cm**

PLEMENNÉ HODNOTY

LINEARNÍ HODNOCENÍ

	pp	ru	pp	ru	TR	KT	OS	UT	Hmot	kříž	TR	KT	OS	UT	CE
BÝK	PE	92 109	ME	95 109	104	113	113	113							
MATKA	PE	89 118	ME	100 102	121	125	123	124	798	148	25	22	21	8	76
OTEC	PE	105 108	ME	81 112	108	115	114	115	1230	152	25	23	23	8	79

HODNOCEN: TR 8 / / 7 KT / / OS / / UT Výsledek:

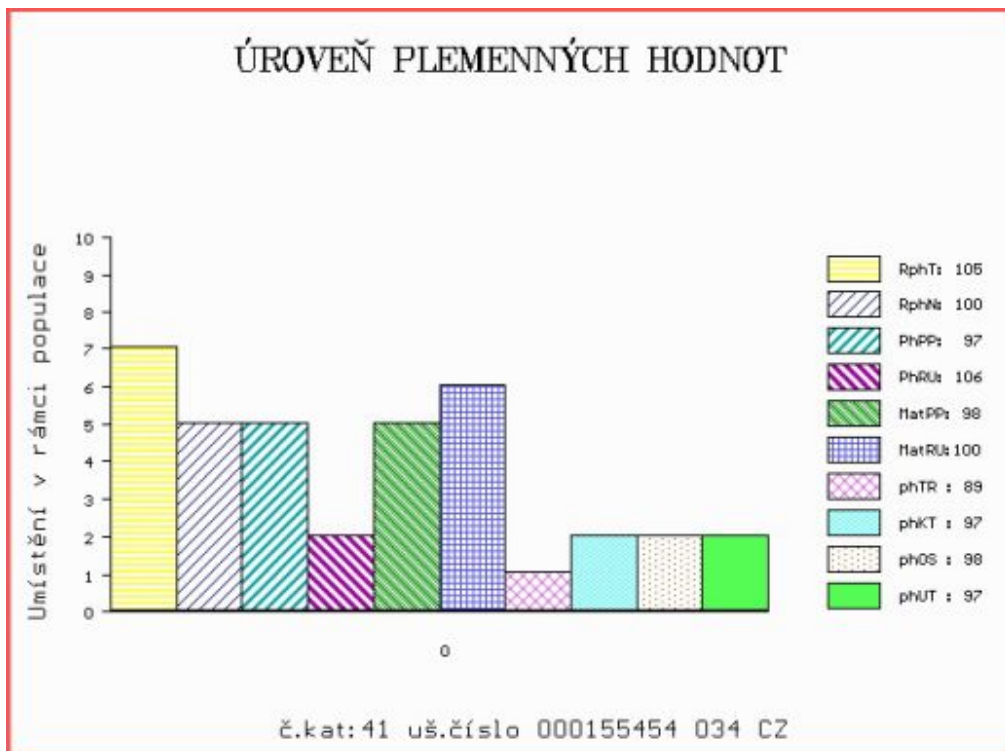

Číslo : 664125 051 CZ HALK Z BOŽÍKOVA Číslo katalogu 40
 Dat.nar. : 29.03.2021 Plemeno : Y100 Limousine
 Chovatel : Synek Vladimír, Božíkov
 Majitel : Synek Vladimír, Božíkov

**OTL
znaky**

Rohy	Ataxie	Q204X	F94L	Nt821	C313Y
-	-	-	-	-	-

OOO ZLI 896 TESIL NEČTINSKÝ 093000654654032
 OO ZLM 392 ZOUK NEČTINSKÝ 093000758889032
 MOO 30724 932 CZ 093000030724932

OTEC ZIL 566 EVAN NEČTINSKÝ 093000929147032
 OMO ZLI 795 SAM NEČTINSKÝ 093000624020032
 MO 388125 932 CZ 093000388125932
 MMO 224813 932 CZ 093000224813932

OOM ZLI 763 DIABOLO 1627497240
 OM ZLM 120 VERMEER VFU 007000626845081
 MOM 163683 981 CZ 007000163683981

MA 383655 953 CZ /3 ot CARINA AVENA 028000383655953
 OMM ZLI 319 JOKER VFU 007764119018
 MM 177796 953 CZ 028000177796953
 MMM 18034 953 CZ 028000018034953

Vl.užit:nar: 41 ** kg ve 120d: 200 kg 210d: 332 kg 365d: 579 kg / kříž: 141 cm
 Přírustek v testu : 1891 g / 98 přírustek od narození: 1474 g / 95 šourek 37 cm
 Věk při ZV 399 dní aktuálně k 29.03.22 hmotnost: 579 kg výška v kříži: 141 cm

PLEMENNÉ HODNOTY

LINEARNÍ HODNOCENÍ

	pp	ru	pp	ru	TR	KT	OS	UT	Hmot	kříž	TR	KT	OS	UT	CE		
BÝK	PE	92	121	ME	106	100	117	113	111	113							
MATKA	PE	92	108	ME	95	107	112	113	112	113	772	145	22	19	17	6	64
OTEC	PE	92	117	ME	117	100	106	115	116	114	570	136	22	20	19	7	68

HODNOCEN: TR 10 / /10 KT / / OS / / UT Výsledek:

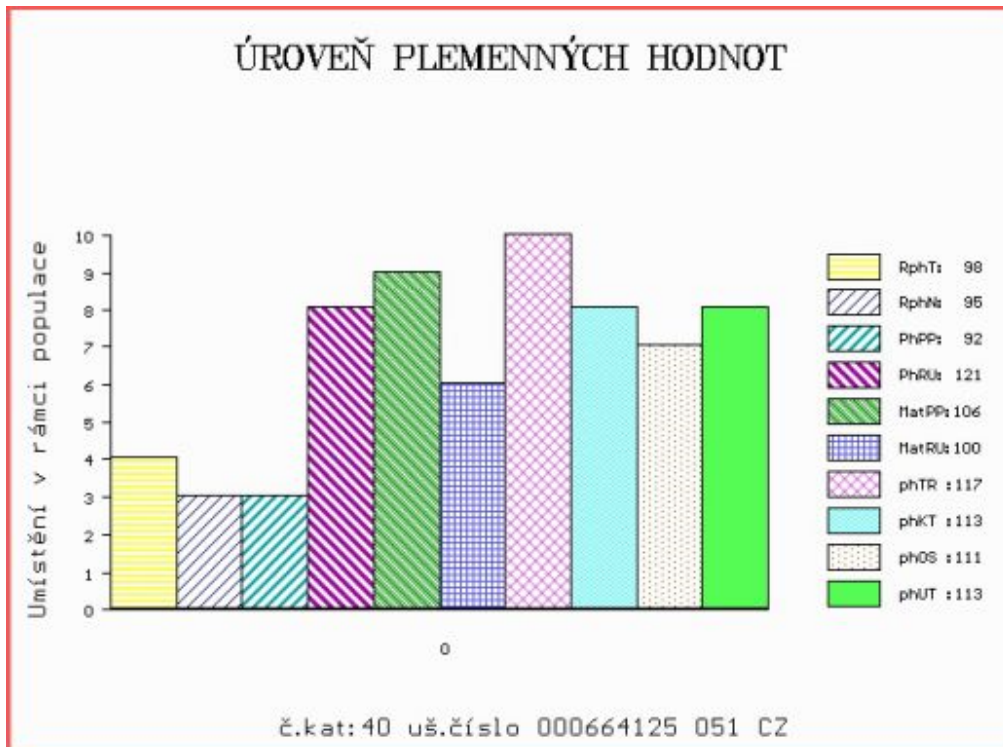

Číslo : 155454 034 CZ HANÁK NOVOKOSTELECKÝ V* Číslo katalogu 41
 Dat.nar. : 31.03.2021 Plemeno : Y100 Limousine
 Chovatel : Kačírek Pavel, Nový Kostelec
 Majitel : Kačírek Pavel, Nový Kostelec

**OTL
znaky**

Rohy	Ataxie	Q204X	F94L	Nt821	C313Y
P*	-	-	-	-	-

OOO ZLM 658 JOST P 05.372 05190
 OO ZLM 883 JUNIOR PP 8758731067
 MOO 8758730842 FR GONZESSE P 8758730842

OTEC PLM 590 DANDY Z CUNKOVA ET PP 420000016212034

OMO 285 686 TST ULTRA P 09.476 77913
 MO 1603686493 DE UNNA PP 16.036 86493
 MMO 1602016228 DE P* 16.020 16228

OOM 271 897 ARMSTRONG 1932109285
 OM ZLM 397 ABIDOL 14.042 30553
 MOM 1403295191 DE HATARI 14.032 95191

MA 601626 931 CZ /3 ot CLAUDIE HERMANŠKÁ R* 46900601626931

OMM ZLI 558 TALENT MN 8703200461
 MM 466795 931 CZ VARTA Z OSTRÉHO ET 420000466795931
 MMM 4306007525 FR BOHEME 4306007525

Vl.užit:nar: 46 ** kg ve 120d: 189 kg 210d: 307 kg 365d: 493 kg / kříž: 133 cm
 Přírůstek v testu : 1416 g / 105 přírůstek od narození: 1226 g / 100 šourek 36 cm
 Věk při ZV 397 dní aktuálně k 29.03.22 hmotnost: 491 kg výška v kříži: 133 cm

PLEMENNÉ HODNOTY

LINEARNÍ HODNOCENÍ

	pp	ru	pp	ru	TR	KT	OS	UT	Hmot	kříž	TR	KT	OS	UT	CE		
BÝK	PE	97	106	ME	98	100	89	97	98	97							
MATKA	PE	92	100	ME	93	97	100	103	102	103	700	147	26	20	19	7	72
OTEC	PE	102	111	ME	101	103	94	97	98	97	568	133	19	18	18	6	61

HODNOCEN: TR 7 / / 6 KT / / OS / / UT Výsledek:

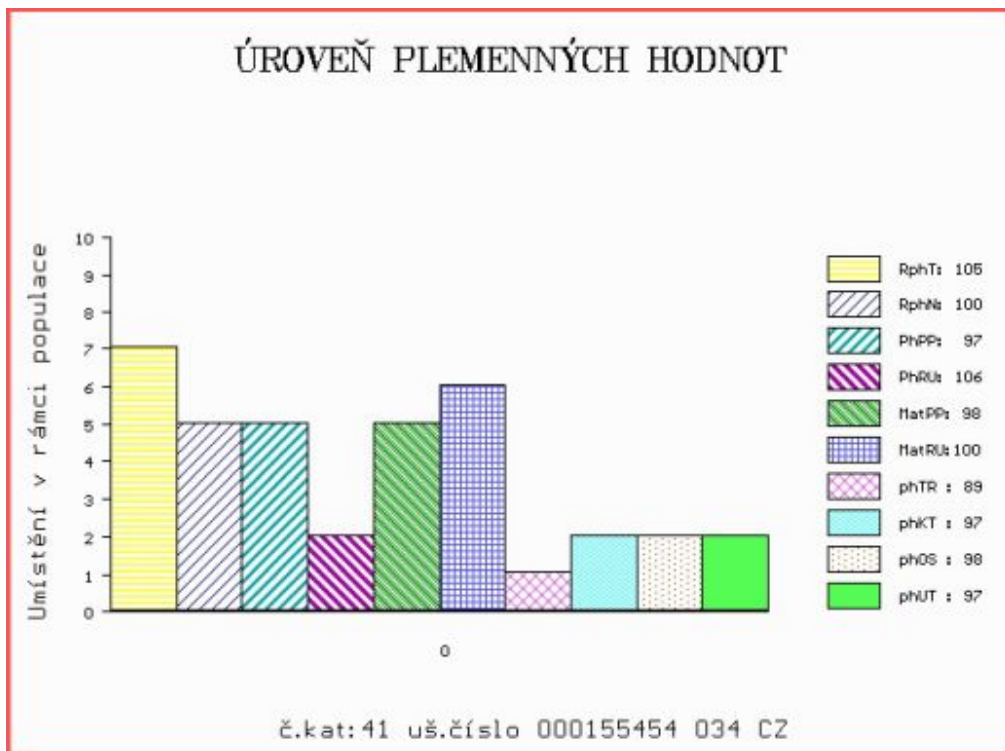

Býci vyřazení před základním výběrem

Číslo : **956221 021 CZ** HALA FL Číslo katalogu 42
 Dat.nar. : 17.02.2021 Plemeno : Y100 Limousine
 Chovatel : Farma Limousin s.r.o.
 Majitel : Farma Limousin s.r.o.

QTL znaky

Rohy	Ataxie	Q204X	F94L	Nt821	C313Y
-	-	-	-	-	-

OOO 280 517 ESTEREL 1933477547
 OO ZLM 252 HEMIR 2313134642
 MOO 2309431740 FR DIANE 2309431740

OTEC PLM 302 BROKÁT MOF 391000783839021

OMO ZLI 400 NEUF 2297004114
 MO 155744 921 CZ 391000155744921
 MMO 903244330 FR ULTRA 0903244330

OOM 284 997 FIDELIO 8723171095
 OM 284 996 HENZO 2313130259
 MOM 2306901259 FR ACCADI 2306901259

MA 445679 921 CZ /3 ot 494000445679921

OMM 279 591 CHOCOLAT 1932988661
 MM 2313136 176 FR ILDA 2313136176
 MMM 2305221268 FR VALISE 2305221268

Vl.užit:nar: **49 **** kg ve 120d: **194** kg 210d: **299** kg 365d: **508** kg / kříž: **138** cm
 Přírůstek v testu : **1825 g / 111** přírůstek od narození: **1336 g / 115** šourek **0** cm
 Věk při ZV **439** dní aktuálně k 29.03.22 hmotnost: **590** kg výška v kříži: **139** cm

PLEMENNÉ HODNOTY

LINEARNÍ HODNOCENÍ

	pp	ru	ME	pp	ru	TR	KT	OS	UT	Hmot	kříž	TR	KT	OS	UT	CE	
BÝK	PE	70	96	ME	75	106	103	92	89	93							
MÁTKA	PE	80	100	ME	70	99	98	96	95	96	766	151	26	19	17	6	68
OTEC	PE	84	88	ME	84	112	91	90	89	91	550	133	17	16	16	5	54

HODNOCEN: TR 8 / / 9 KT / / OS / / UT Výsledek: před ZV-varlata

ÚROVEŇ PLEMENNÝCH HODNOT

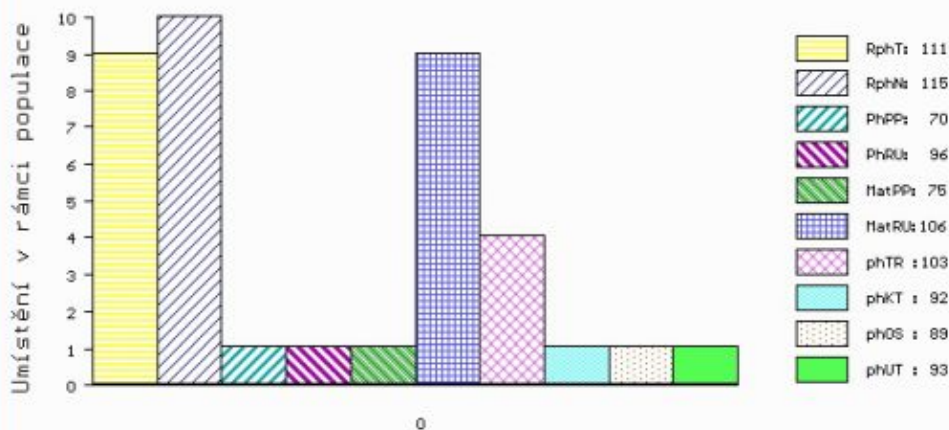

č.kat:42 uš.číslo 000956221 021 CZ

Číslo : 178788 034 CZ HYPERION P* Číslo katalogu 43
 Dat.nar. : 23.02.2021 Plemeno : Y100 Limousine
 Chovatel : Zemědělské družstvo Chyšky
 Majitel : Zemědělské družstvo Chyšky

**OTL
znaky**

Rohy	Ataxie	Q204X	F94L	Nt821	C313Y
P*	-	-	-	-	-

OOO 275 831 POSEIDON 7713469838
 OO ZLM 050 AZURRI 1932014117
 MOO 1998008588 FR OLYMPE 1998008588

OTEC ZIL 015 CARPACIO Z PROSÍČEK ET 421000959133061

OMO ZLI 739 RECIF 1627496661
 MO 576756 961 CZ ZITULE Z PROSÍČEK ET 421000576756961
 MMO 433717 961 CZ VIVIEN Z PROSÍČEK ET P 421000433717961

OOM ZLM 059 EDDA PO P 4809025644
 OM ZLM 421 ZEDDA Z KALIŠTĚ V 031000701014053
 MOM 247916 953 CZ DALIE Z KALIŠTĚ 031000247916953

MA 628504 931 CZ /3 ot P 415000628504931

OMM ZLI 400 NEUF 2297004114
 MM 167501 953 CZ 031000167501953
 MMM 33182 953 CZ DELLA Z KALIŠTĚ 031000033182953

Vl.užit:nar: 46 * kg ve 120d: 184 kg 210d: 292 kg 365d: 487 kg / kříž: 133 cm
 Přírustek v testu : 1650 g / 105 přírustek od narození: 1248 g / 98 šourek 0 cm
 Věk při ZV 433 dní aktuálně k 29.03.22 hmotnost: 544 kg výška v kříži: 134 cm

PLEMENNÉ HODNOTY

LINEARNÍ HODNOCENÍ

	pp	ru	pp	ru	TR	KT	OS	UT	Hmot	kříž	TR	KT	OS	UT	CE	
BÝK	PE	96	105	ME	96	107	96	102	103	102						
MATKA	PE	99	95	ME	98	108	109	107	107	108	812	147	25	20	7	72
OTEC	PE	90	123	ME	95	102	93	106	109	106	628	135	23	22	8	75

HODNOCEN: TR 6 / / 7 KT / / OS / / UT Výsledek: před ZV-rab.povaha

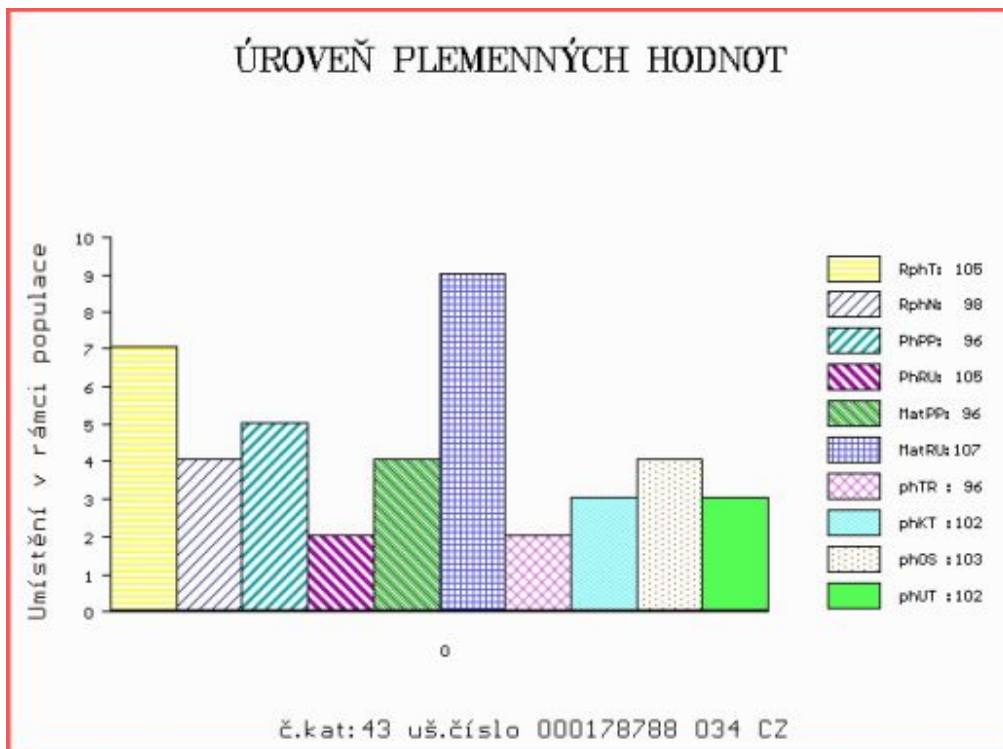

Číslo : 188581 034 CZ HUDY Z CUNKOVA P* Číslo katalogu 44
 Dat.nar. : 14.03.2021 Plemeno : Y100 Limousine
 Chovatel : Farma Kozák, s.r.o.
 Majitel : Farma Kozák, s.r.o.

**OTL
znaky**

Rohy	Ataxie	Q204X	F94L	Nt821	C313Y
P*	-	-	-	-	-

OOO ZLM 056 ARMORIC 2219279723
 OO 289 321 AMATUS V 16.035 23854
 MOO 1602480701 DE HAUTEUR 5 PP 16.024 80701

OTEC ZIL 516 ALLAN PP 16.040 19519
 OMO 281 378 CLAUDIUS PP 16.030 59416
 MO 1603359917 DE CECILIA PP 16.033 59917
 MMO 1602889576 DE P* 16.028 89576

OOM 268 707 EPSON 8789003682
 OM ZLI 666 TASTEVIN 3330021849
 MOM 3330003088 FR PAILLETTE 3330003088

MA 396462 931 CZ /8 ot TETINA Z LAZIŠTĚ 408000396462931
 OMM 270 630 VICEVERSA 3150084591
 MM 4627269 126 FR BIBICHE 4627269126
 MMM 4627268873 FR PELOTE 4627268873

Vl.užit:nar: 41 *** kg ve 120d: 238 kg 210d: 340 kg 365d: 562 kg / kříž: 142 cm
 Přírustek v testu : 1491 g / 109 přírustek od narození: 1429 g / 107 šourek 37 cm
 Věk při ZV 414 dní aktuálně k 29.03.22 hmotnost: 584 kg výška v kříži: 142 cm

PLEMENNÉ HODNOTY

LINEARNÍ HODNOCENÍ

	pp	ru	pp	ru	TR	KT	OS	UT	Hmot	kříž	TR	KT	OS	UT	CE		
BÝK	PE	108	117	ME	74	107	112	100	96	99							
MATKA	PE	80	103	ME	74	115	106	94	89	92	788	150	28	21	19	7	75
OTEC	PE	139	113	ME	74	107	102	101	102	103	582	137	25	21	20	7	73

HODNOCEN: TR 10 / /10 KT / / OS / / UT Výsledek: před ZV-varlata

ÚROVEŇ PLEMENNÝCH HODNOT

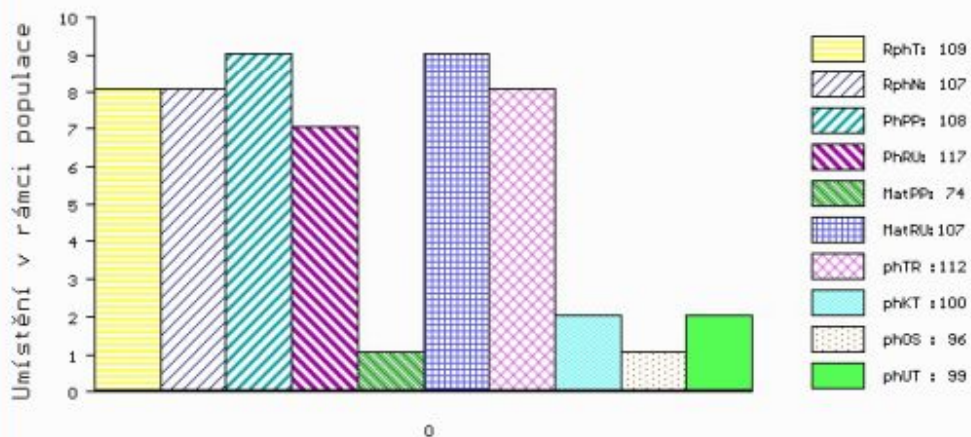

č.kat:44 uš.číslo 000188581 034 CZ

Číslo : **652716 051 CZ** **HOBIT Z BOŽÍKOVA** Číslo katalogu 45
 Dat.nar. : 22.03.2021 Plemeno : Y100 Limousine
 Chovatel : Synek Vladimír, Božíkov
 Majitel : Synek Vladimír, Božíkov

**OTL
znaky**

Rohy	Ataxie	Q204X	F94L	Nt821	C313Y
-	-	-	-	-	-

OOO ZLI 896 TESIL NEČTINSKÝ 093000654654032
 OO ZLM 392 ZOUK NEČTINSKÝ 093000758889032
 MOO 30724 932 CZ 093000030724932

OTEC ZIL 566 EVAN NEČTINSKÝ 093000929147032
 OMO ZLI 795 SAM NEČTINSKÝ 093000624020032
 MO 388125 932 CZ 093000388125932
 MMO 224813 932 CZ 093000224813932

OOM 268 705 NELOMBO 1297172653
 OM ZLM 053 UNIQUE 1931432417
 MOM 1930068676 FR PELUCHE 1930068676

MA 383660 953 CZ /3 ot COSMA AVENA 028000383660953
 OMM LIP 501 REXÍK Z KALIŠTĚ 031000562343053
 MM 295714 953 CZ ZIXA AVENA 028000295714953
 MMM 219100 953 CZ 028000219100953

Vl.užit:nar: **35 **** kg ve 120d: **193** kg 210d: **304** kg 365d: **538** kg / kříž: **133** cm
 Přírustek v testu : **1641 g / 100** přírustek od narození: **1379 g / 95** šourek **0** cm
 Věk při ZV **406** dní aktuálně k 29.03.22 hmotnost: **548** kg výška v kříži: **133** cm

PLEMENNÉ HODNOTY

LINEARNÍ HODNOCENÍ

	pp	ru	pp	ru	TR	KT	OS	UT	Hmot	kříž	TR	KT	OS	UT	CE		
BÝK	PE	95	120	ME	108	90	100	103	103	102							
MATKA	PE	89	113	ME	103	86	92	98	99	97	726	142	17	18	16	6	57
OTEC	PE	92	117	ME	117	100	106	115	116	114	570	136	22	20	19	7	68

HODNOCEN: TR 6 / / 9 KT / / OS / / UT Výsledek: **před ZV-varlata**

