

KATALOG ZÁKLADNÍHO VÝBĚRU

dne 3.5.2022

OPB Cunkov

začátek 9,00 hod.

Č. k.	Číslo býčka	OTEC st.reg.	DATUM NAROZENÍ	PLEM.	PŘÍRUSTEK (g)				CH O V A T E L
					test	RPH	živ.	RPH	
1	88229 064	CZ ZAI 060	06.01.21	G100	1991	116	1620	124	Vaníček Josef, Hojovice
2	180273 064	CZ ZAI 635	08.01.21	G100	2041	103	1674	105	Štěpánová Michaela, Petrovice
3	885316 053	CZ ZAI 613	14.01.21	G100	1558	101	1474	95	Dvořák Josef, ing., Telecí
4	100584 064	CZ ZAI 945	21.01.21	G100	1833	103	1500	112	Šašek Vladimír ml., Ing., Rantířov
5	181435 064	CZ ZAI 949	28.01.21	G100	1658	96	1471	92	Nechvátal Milan, Počátky
6	181436 064	CZ AAA 032	28.01.21	G100	1575	104	1440	101	Nechvátal Milan, Počátky
7	204664 034	CZ 292 043	31.01.21	G100	1258	97	1360	91	Borovková Petra, Chlum
8	63893 035	CZ 292 032	02.02.21	G100	2000	99	1295	95	Nejdl Martin, Zbyslav
9	949065 021	CZ ZAI 453	02.02.21	G100	1750	92	1471	85	Adam Jaroslav, ing., Chlístov
10	65314 035	CZ ZAI 729	07.02.21	G100	1291	101	1371	96	Šumavský angus spol.s r.o. Soběsuky
11	183138 034	CZ ZAI 906	09.02.21	G100	1658	94	1395	95	Lepša Vladimír, Pěčín
12	217407 034	CZ ZAI 759	17.02.21	G100	1108	104	1301	105	Šebelka Milan, SZ, Rančice
13	204656 034	CZ 292 029	19.02.21	G100	1525	99	1285	94	Borovková Petra, Chlum
14	663663 051	CZ ZAI 681	20.02.21	G100	1983	111	1547	103	Stebelský Michal, Rynoltice
15	714686 062	CZ ZAI 442	20.02.21	G100	1550	107	1642	106	Mendelova univerzita Brno-ŠZP Žabč
16	616650 042	CZ APA 046	22.02.21	G100	1600	104	1480	108	BREZE a.s., Výsluní
17	228621 034	CZ ZAA 896	24.02.21	G100	1283	100	1322	105	Zítek Jaroslav, Pechova Lhota
18	191530 064	CZ ZAI 790	24.02.21	G100	1666	97	1540	99	Vaníček Josef, Hojovice
19	903513 053	CZ 292 052	26.02.21	G100	1166	97	1523	99	Střední škola zeměd.a veter.Lanškr
20	600629 042	CZ ZAI 813	28.02.21	G100	1066	94	1355	93	Chládek Ivo, ing., Břínkov
21	188573 034	CZ 292 055	28.02.21	G100	1641	98	1533	94	Farma Kozák, s.r.o.
22	188574 034	CZ 292 055	02.03.21	G100	1925	98	1689	94	Farma Kozák, s.r.o.
23	180280 064	CZ ZAI 930	03.03.21	G100	1616	115	1575	121	Štěpánová Michaela, Petrovice
24	164337 034	CZ 290 936	04.03.21	G100	1625	97	1274	92	Kalliste Fritzenwallner s.r.o.
25	19794 035	CZ AAA 294	05.03.21	G100	1466	100	1375	96	Sochor Radovan Ing., st, Železný Új
26	949066 021	CZ ZAI 516	06.03.21	G100	1075	100	1309	100	Adam Jaroslav, ing., Chlístov
27	188576 034	CZ 292 048	08.03.21	G100	1891	95	1433	93	Farma Kozák, s.r.o.
28	188577 034	CZ 292 052	08.03.21	G100	1933	97	1544	94	Farma Kozák, s.r.o.
29	188578 034	CZ 292 048	08.03.21	G100	1766	95	1430	93	Farma Kozák, s.r.o.
30	663668 051	CZ 292 052	10.03.21	G100	1433	97	1487	94	Stebelský Michal, Rynoltice
31	949067 021	CZ ZAI 516	10.03.21	G100	1958	94	1565	86	Adam Jaroslav, ing., Chlístov
32	228626 034	CZ PAA 864	11.03.21	G100	1841	111	1621	112	Zítek Jaroslav, Pechova Lhota
33	624257 042	CZ ZAI 391	12.03.21	G100	1733	91	1555	87	BREZE a.s., Výsluní
34	230266 034	CZ ZAI 946	13.03.21	G100	1891	103	1543	100	Vinařství Josef Valihrač, s.r.o.
35	203165 034	CZ ZAI 931	16.03.21	G100	1725	107	1317	108	Panec Pavel, Hostín
36	600630 042	CZ ZAI 815	18.03.21	G100	1650	103	1503	103	Chládek Ivo, ing., Břínkov
37	949068 021	CZ ZAI 516	18.03.21	G100	1916	113	1620	108	Adam Jaroslav, ing., Chlístov
38	188585 034	CZ ZAI 785	22.03.21	G100	1616	101	1468	99	Farma Kozák, s.r.o.
39	217412 034	CZ AAA 192	26.03.21	G100	1591	107	1492	107	Šebelka Milan, SZ, Rančice
40	193281 034	CZ 292 065	30.03.21	G100	1533	97	1379	99	Lepša Lukáš, Rejta

Plemenné hodnoty uvedené v katalogu jsou spočítány k 31.3.2022

Termíny základních výběrů a dražeb v roce 2022

II. turnus - Býci narození 1.1.2021 - 31.3.2021 na OPB a OCH

Den	Datum	Začátek *	OPB , chovatel	Ks	Plemena	Dražba
Pondělí	18.04.2022	9,00	SVÁTEK			
Úterý	19.04.2022	8,00	Krejcar David, Těšínov	4	SA	x
		9,00	OPB Horní Dubňany	57	CH	hodinu po skončení ZV
		9,00	Talafous Jaroslav, Krč	3	MS	x
		9,00	Birovash Pavlo, Horní Cerekev	1	AA	x
		10,00	TEGRO s.r.o., Těšenov	5	AA	x
		10,00	Samohejlová Andrea, Malešice	2	MS	x
		11,00	Kotalík Milan, Semice	5	LI	x
			Kotalíková Dana, Semice	1	LI	x
		13,00	Duchoň Jakub, Kožlí	2	PP	x
	16,00	Hatlák V.ing., Meziboří	7	CH	x	
Středa	20.04.2022	8,00	Žižala Josef ml., Úročnice	1	MS	x
		8,30	Sklář Miroslav, Brloh	3	AA	x
		9,00	OPB Horní Dubňany	42	MS	hodinu po skončení ZV
		9,00	ZD Brloh	20	AA	x
		9,00	Šumavský angus spol.s r.o.Soběsuky	14	AA	x
		9,00	Štěpánek Jiří, Záhornice	1	LI	x
		10,00	Bouda Petr ing., Voděrádky	7	CH	x
		10,00	Farma Pojedy s.r.o, Pojedy	5	LI,UU,PP	x
		12,00	Kubata Zdeněk, Vrábče	5	AA	x
		13,00	Zobal Vlastimil ml., Bor u Březnice	2	CH	x
		13,30	Šebelka Milan, SZ, Rančice	5	AA	x
	Šebelka Štěpán, Ing. Rančice	3	AA	x		
Čtvrtek	21.04.2022	9,00	OPB Benešov	43	CH,LI,BA	hodinu po skončení ZV
Pátek	22.04.2022	9,00	OPB Todně - Březí	15	LI,UU	hodinu po skončení ZV
		9,00	Jarošová Zdeňka, Rosička	2	PI	x
		9,00	Kaleta Marián, Třinec	3	MS	x
		10,00	Niemiec Czeslaw, Dolní Žukov	10	LI	x
		11,00	Křibalová Marie, Černá	1	MS	x
		11,00	Jalowiczorz Roman, Český Těšín	1	MS	x
		12,00	Státek Branná spol.s r.o.	3	LI	x
		12,00	Veterinární univerzita Brno	8	LI	x
		12,30	Polák Jiří, Dolní Libochová	1	MS	x
		13,00	Poláková Zdeňka, Dolní Libochová	3	MS	x
		13,00	K+K Břilice	1	CH	x
		13,00	Tájek Jaroslav, Zvíkov	7	CH,LI	x
		14,00	ZD Pozovice	2	CH	x
	14,00	Klusáček Stanislav, Suchdol nad Lužnicí	5	LI	x	
Sobota	23.04.2022	9,00	x	0	x	x
Neděle	24.04.2022	9,00	x	0	x	x
Pondělí	25.04.2022	8,00	ZD Podlesí Ročov	5	HE,MS	x
		9,00	OPB Horní Dubňany	35	AA,HE	hodinu po skončení ZV
		9,00	Šuranský Jaroslav, Otín, Planá u M.L.	6	CH	x
		10,00	Hodboď Gustav, Libštát	1	GS	x
		10,00	Zemědělská společnost Blšany	6	MS	x
		11,00	GASFARM s.r.o., Pelhřimov	1	GS	x
		12,30	Pěnkavová Jana, Hranice u Aše	2	BA	x
		14,00	Lukáš Miloslav, Toužetín	4	UU	x

Den	Datum	Začátek *	OPB , chovatel	Ks	Plemena	Dražba
Úterý	26.04.2022	9,00	OPB Benešov	34	MS,PI	hodinu po skončení ZV
		9,00	Družstvo vlastníků Libeň - Vtelno	6	CH	x
		9,00	Skalický J.,Libnov	18	AA	x
		10,00	Týma Oldřich,Ing.,Dolní Němčice	4	AA	x
		11,00	Habr František ml.,SZ,Báňovice	9	MS	x
		11,30	Stebelský Michal,Rynoltice	2	AA	x
		13,00	ZEA - PROBIO, s.r.o., Žernov	3	CH	x
		13,00	Chlupáčková Hana,Ing.,Ležnice	5	MS	x
		14,00	Farma EGERT (ING) s.r.o.,Lásenice	6	AA	x
		16,00	Šilhanová Marie,Nová Ves	3	MS	x
Středa	27.04.2022	8,00	Daňhel Miroslav, s.r.o.	3	MS	x
		9,00	OPB Osík	58	CH	hodinu po skončení ZV
		9,00	Sumega Petr, Heřmanice u Oder	2	MS	x
		9,00	Angusfarma Mýto,Milan Šusta	4	AA	x
			Šusta Michal, Mýto	4	AA	x
		10,00	Bystrianská Jana,Melč	4	LI	x
		10,00	Černěveský Háj s.r.o.	1	LI	x
		11,00	ZOD "BLATA" Sedlec	1	MS	x
		11,00	Opekar Jan,Chodeč	2	AA	x
		12,00	Placanda Jakub,Křenovice	4	MS	x
		13,00	Lepša Vladimír,Pěčín	8	AA,LI	x
Čtvrtek	28.04.2022	9,00	OPB H.Jadruž	14	CH,MS	hodinu po skončení ZV
		9,00	P.F.B Transport s.r.o, Heřmaneč	2	HE	
		9,00	Farma Doupov, s.r.o., Mašťov	2	AA	x
		11,00	OPB Kundratice	42	CH,MS,AA,LI,PP	hodinu po skončení ZV
		11,00	BREZE a.s., Výsluní	11	AA	x
		11,00	Šašek Vladimír, Rantířov	15	AA	
		15,00	Loos Adolf,Hora Svaté Kateřiny	6	LI	x
Pátek	29.04.2022	9,00	OPB Janovice	35	MS,AA,CH,HE	hodinu po skončení ZV
		11,00	Denk Jaroslav, Hodousice	14	AA,LI	x
		14,00	Šeda J.,Helvíkovice	5	LI	x
		16,00	VETLABFARM s.r.o.Jakubovice	8	AA	x
Sobota	30.04.2022	x	x	0	x	x
Neděle	01.05.2022	x	x	0	x	x
Pondělí	02.05.2022	9,00	OPB Cunkov	45	LI	hodinu po skončení ZV
		14,00	Farma Karel Dvořák s.r.o.	4	LI	x
		15,00	Zítek Jaroslav,Pechova Lhota	4	AA	x
Úterý	03.05.2022	9,00	OPB Cunkov	40	AA	hodinu po skončení ZV
		9,00	Seidl Jaroslav, Ptenín	2	AA	x
		9,00	Reinold Manfred, Stará Červená Voda	3	MS	x
		10,00	Nátr Daniel, Černá Voda	1	MS	x
		10,30	Nátr Jiří, Černá Voda	3	CH	x
		10,30	Nováková Hana,Sirá	1	MS	x
		11,30	Novák Petr, Sirá	3	CH	x
		15,00	Zigáček Ladislav Ing.,Ústrašice	1	BM	x
Středa	04.05.2022	9,00	OPB Cunkov	38	MS,CH,PP,UU,BA,SA,PI,GS,BM	hodinu po skončení ZV
Čtvrtek	05.05.2022	9,00	OPB Osík	43	LI,BA,PP	hodinu po skončení ZV

Den	Datum	Začátek *	OPB , chovatel	Ks	Plemena	Dražba
Pátek	06.05.2022	9,00	Sochor Radovan Ing.,st, Železný Újezd	2	AA	x
		9,00	Měcholupská zemědělská a.s.	8	MS,CH	x
		10,00	Karsit Agro,a.s.Dubenec	4	CH	x
		11,00	Nejdl Martin,Zbyslav	5	AA	x
		13,00	Ouředník Karel, Kolínek	4	LI	x
		13,00	Bio Zdoňov s.r.o.	4	MS	x
Sobota	07.05.2022	9,00	farma Pěčín	18	svod býků AA	počet býků bude upřesněn
Neděle	08.05.2022	x	x	0	x	x
Pondělí	09.05.2022	8,00	Kraml Eduard,Stachy	3	SA	x
		10,00	Sluka Josef ml.,Hodějov	3	HE	x
		11,00	Pecka Vladimír,Liběčice	2	MS	x
		12,00	AGRO Jinín,a.s.	2	LI	x
		13,00	Valenta Petr,Budyně	6	MS	x
		15,00	Novotný Milan,Mezihoří	3	PP	x
Úterý	10.05.2022	9,00	Nečtinská zemědělská a.s.	48	LI	x
		11,00	Stříbrný Petr, Nečtiny	5	LI	x
Středa	11.05.2022	8,00	Kubal Petr,Podmokly	5	MS	x
		9,00	Kubal Radek, Albrechtice	8	LI	x
		11,00	Zelený Jiří,Drouhoveč	2	MS	x
		12,00	Trantírková Eva,Chlum	1	LI	x
Čtvrtek	12.05.2022	9,00	OPB Osík	31	MS,AA,HE	hodinu po skončení ZV
Pátek	13.05.2022	8,00	Kofroň Jan,Ing.,Radhostice	13	AA	x
		11,00	Hodina František,Ing.,Záblatí	5	MS,LI	x
		11,30	Hodina Jakub, Kratušín	1	MS	x
		12,00	Prima Energo s.r.o.	5	MS,LI	x
		13,00	Káňa Petr,Mlýnářovice	2	MS	x
Sobota	14.05.2022	x	x	0	x	x
Neděle	15.05.2022	x	x	0	x	x

* začátky ZV u chovatelů jsou orientační

1073



Vysvětlivky ke zkratkám ve jménech v katalogu :

ET	- býček narozen po embryotrasferu
RED	- zbarvení red angus
P,V	- bezrohý / volný roh (* - testováno testem DNA)
PP	- bezrohý – homozygot (stanoveno testem DNA)
R	- rohatý (* - testováno testem DNA)

Vysvětlivky ke QTL znakům v katalogu :

ATAxie G/G – čistý, A/G – přenašeč, A/A - zvíře nese dvě kopie mutované alely

Geny způsobující dvojí osvalení:

Q204X	+/+ - čistý, MH/+ - přenáší jednu alelu, MH/MH – dvě mutované alely (CH)
F94L	+/+ - čistý, F/+ - přenáší jednu alelu, F/F – dvě mutované alely (LI, CH)
NT821	WT/WT – čistý, WT/Del11 - přenáší 1 alelu, Del11/Del11- dvě mutované alely (AA)
C313Y	+/+ - čistý, MH/+ - přenáší jednu alelu, MH/MH – dvě mutované alely (GS)

Porodní hmotnost (nar) - u plemene AA,BA,HE,CH,MS,LI způsob zjišťování porodní hmotnosti v chovu * * * - váženo při narození
* * - odhadováno
* - nesledováno

Popisky grafu úrovně plemenných hodnot

Jednotlivé plemenné hodnoty jsou rozděleny do pásem na základě výpočtu kvantilu normálního rozložení, které udávají, jak si konkrétní jedinec stojí v porovnání s průměrem populace plemenných býčků odchovaných v období 2014 – 2019.

<i>pásma</i>	<i>Pozice býka v rámci populace</i>	<i>zkratka</i>	<i>Popis údaje v grafu</i>
10	býk patří hodnotou RPH do 10 % nejlepších býků v daném ukazateli	<i>RphT</i>	RPH pro přírůstek v testu
9	býk patří hodnotou RPH do 20 % nejlepších býků v daném ukazateli	<i>RphN</i>	RPH pro životní přírůstek
8	býk patří hodnotou RPH do 30 % nejlepších býků v daném ukazateli	<i>RpPP</i>	RPH pro přímý efekt porody
7	býk patří hodnotou RPH do 40 % nejlepších býků v daném ukazateli	<i>RpRU</i>	RPH pro přímý efekt růst
6	býk patří hodnotou RPH do 50 % nejlepších býků v daném ukazateli	<i>MatPP</i>	RPH pro maternální efekt porody
5	býk patří hodnotou RPH do průměru býků v daném ukazateli	<i>MatRU</i>	RPH pro maternální efekt růst
4	býk patří hodnotou RPH do 60 % nejlepších býků v daném ukazateli	<i>phTR</i>	RPH pro lineární hodnocení těl. rámec
3	býk patří hodnotou RPH do 70 % nejlepších býků v daném ukazateli	<i>phKT</i>	RPH pro lineární hodnocení kap. těla
2	býk patří hodnotou RPH do 80 % nejlepších býků v daném ukazateli	<i>phOS</i>	RPH pro lineární hodnocení osvalení
1	býk patří hodnotou RPH do 90 % nejlepších býků v daném ukazateli	<i>phUT</i>	RPH pro lineární hodnocení užit. typ

Hlavní selekční kritéria pro výběr do plemnitby na OPB a odchovu u chovatele

Hlavním selekčním kritériem bude pouze lineární hodnocení při základním výběru.

Důvody vyřazení před základním výběrem

- hodnocení tělesného rámce (1,2,3 body dle parametrů daného plemene)
- hodnocení bodů za hmotnost v 365 dnech (1,2,3 body dle parametrů daného plemene)
- nepředvedení býka k základnímu výběru na ohlávce nebo na vodící tyči
- na základě rozhodnutí majitele býka o jeho vyřazení
- zdravotní důvody (displazie varlat, apod.)

Důvody vyřazení při základním výběrem

- hodnocení délky těla (1,2,3 body dle parametrů daného plemene)
- hodnocení ukazatelů kapacity těla (1,2,3 body dle parametrů daného plemene)
- hodnocení ukazatelů osvalení (1,2,3 body dle parametrů daného plemene)
- hodnocení užitkového typu (1,2,3 body dle parametrů daného plemene)
- závažné vady exteriéru při základním výběru
- neodpovídající funkčnost končetin při základním výběru
- zdravotní důvody (displazie varlat, apod.)

Reklamační řád pro základní výběry býků

Majitel odchovávaného býčka má právo podat reklamaci proti rozhodnutí výběrové komise (ČSCHMS). Tato reklamační může mít písemnou nebo ústní formu. Předmětem reklamační může být pouze konečný výsledek výběru (vybrán, odročen, vyřazen), nikoliv nesouhlas s bodovým hodnocením daného býka. Po skončení základního výběru býků vyzve předseda výběrové komise, nebo příslušný inspektor k podání případných protestů (reklamací). Reklamační se podává písemně (emilem) nejpozději následující den po provedení výběru a to řediteli svazu, řediteli PK a členům výběrové komise (bonitérovi), která hodnocení provedla. Jménem majitele býka může jednat také zástupce odchovny plemenných býků (OPB). V případě neshody mezi verdiktem výběrové komise a majitelem býka je býk odročen a bude proveden nový základní výběr. Provedení nového základního výběru je podmíněno složením kauce 5000 Kč za každého reklamovaného býka. Kauce se skládá na účet ČSCHMS nejpozději do 10-ti kalendářních dnů ode dne provedení základního výběru. V případě, že nebudou peníze připsány na účet v daném termínu, platí původní verdikt výběrové komise a reklamační se dále neřeší. Nový základní výběr se uskuteční do 30-ti dnů od sporného výběru na místě, kde byla podána reklamační, pokud se obě strany nedohodnou jinak. Většinové složení komise nesmí být totožné se složením komise, která vynesla sporný verdikt. O složení nové komise rozhoduje Rada PK daného plemene po dohodě s ČSCHMS. O závěru nového základního výběru je sepsán nový výběrový protokol. Proti tomuto rozhodnutí se již nelze dále odvolat. V případě, že je potvrzeno původní rozhodnutí výběrové komise, propadá kauce ve prospěch ČSCHMS, v opačném případě se vrací majiteli býka do 10-ti kalendářních dnů od provedení nového základního výběru. Náklady spojené s novým základním výběrem (zejména cestovné členů výběrové komise, případně oprávněné nároky spojené s odměnou za odvedenou práci) nese strana, která při svém rozhodnutí či jednání nebyla v právu. Tyto náklady jsou zúčtovány na základě vystavené faktury zaslané druhé straně nejpozději do 14 dnů od provedení opakovaného základního výběru. V každém případě se o reklamační vede písemný zápis. Rozhodnutí výběrové komise se váže ke konkrétnímu zvířeti v konkrétním čase a není možno se na něj odvolávat v případných následných sporech.

Schváleno výborem ČSCHMS dne 21.3.2006 v Hradištku pod Medníkem, změny schváleny 24.7.2019 Grémiem předsedů rad plemenných knih v Hradištku pod Medníkem. Vstupuje v platnost dnem schválení.



Sekretariát: ČSCHMS Praha Těšnov 17 11705 Praha 1 Mobil : +420 724 007 860 Telefon : +420 221 812 865 E-mail : info@cschms.cz	Ředitel PK Kopecký Jan Osík 201 569 67 Osík u Litomyšle Mobil : +420 724 007 862 Telefon : +420 461 612 809 E-mail : kopecky@cschms.cz	Adresa PK Honová Nina Osvoboditelů 35/9 410 02 Lovosice Mobil : +420 724 073 641 E-mail : honova@cschms.cz
-----------------------------------------------------------------------------------------------------------------------------------------------------------------------------------------	-----------------------------------------------------------------------------------------------------------------------------------------------------------------------------------------------------	---------------------------------------------------------------------------------------------------------------------------------------------------------------------

Číslo : 88229 064 CZ HEROLD Z HOJOVIC Číslo katalogu 1
 Dat.nar. : 06.01.2021 Plemeno : G100 Aberdeen Angus
 Chovatel : Vaniček Josef, Hojovice
 Majitel : Vaniček Josef, Hojovice

**OTL
znaky**

Rohy	Ataxie	Q204X	F94L	Nt821	C313Y
-	-	-	-	WT/WT	-

OOO 279 912 MYTTY IN FOCUS 13880818
 OO 280 712 VIN-MAR FOCUS IN 8847 16135296
 MOO 15688941 US BALDRIDGE ERROLINE S216 15688941

OTEC ZAI 060 GF SON IN LAW 4Z 1660164

OMO 276 551 S A V NET WORTH 4200 14739204
 MO 1546282 CA TAMBRI BLACKBIRD 4X 1546282
 MMO 1223967 CA TAMBRI BLACKBIRD 2P 1223967

OOM ZAA 334 LCHMN SHARPSHOOTER 1369 29AR0172
 OM AAP 709 PLAYBOY RED Z PĚČÍNA 268000553671031
 MOM 48810 931 CZ MADLA Z PĚČÍNA 268000048810931

MA 506679 961 CZ /6 ot ZÁŘE RED TEGRO 133000506679961

OMM ZAA 679 PÁJA RED ET 398000542301031
 MM 400705 961 CZ TUBA RED TEGRO 133000400705961
 MMM 50625 961 CZ MARIKA BLACK RF TEGRO 133000050625961

Vl.užit:nar: 40 * kg ve 120d: 204 kg 210d: 319 kg 365d: 600 kg / kříž: 131 cm
 Přírustek v testu : 1991 g / 116 přírustek od narození: 1620 g / 124 šourek 39 cm
 Věk při ZV 482 dní aktuálně k 29.03.22 hmotnost: 764 kg výška v kříži: 138 cm

PLEMENNÉ HODNOTY

LINEARNÍ HODNOCENÍ

	pp	ru	pp	ru	TR	KT	OS	UT	Hmot	kříž	TR	KT	OS	UT	CE		
BÝK	PE	111	120	ME	89	109	108	114	115	113							
MATKA	PE	105	122	ME	77	117	112	113	112	112	630	139	24	20	18	7	69
OTEC	PE	115	109	ME	99	106	95	106	109	104	0	0	0	0	0	0	0

HODNOCEN: TR 7 / /10 KT / / OS / / UT Výsledek:

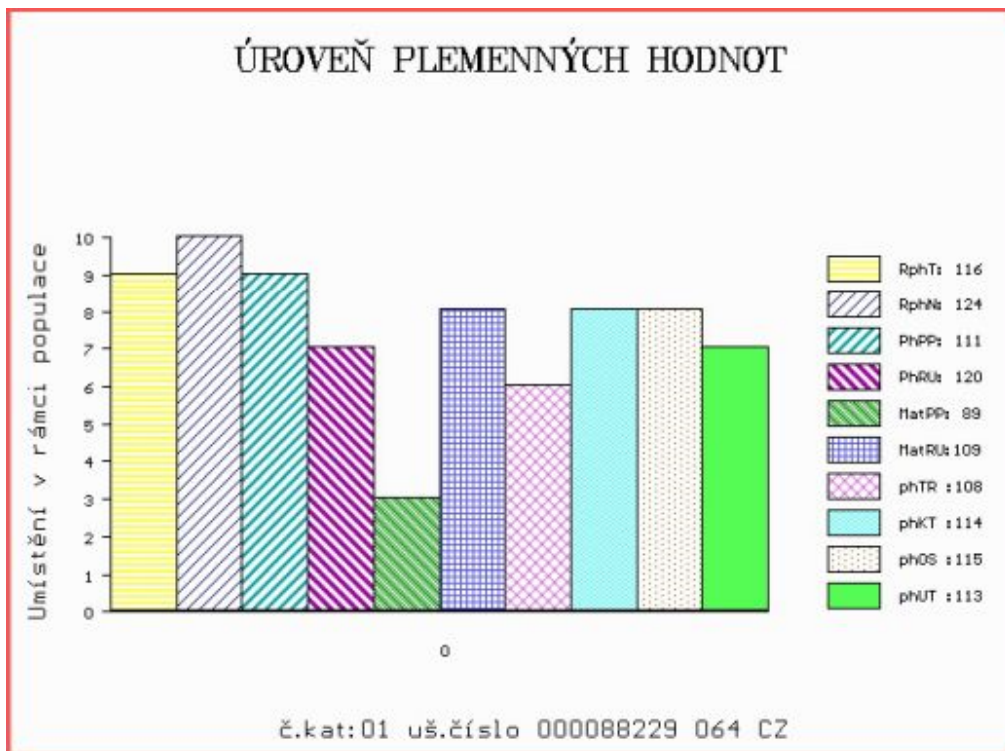

Číslo : 180273 064 CZ HARRY ZE ZÁHOŘÍ Číslo katalogu 2
 Dat.nar. : 08.01.2021 Plemeno : G100 Aberdeen Angus
 Chovatel : Štěpánová Michaela, Petrovice
 Majitel : Štěpánová Michaela, Petrovice

**OTL
znaky**

Rohy	Ataxie	Q204X	F94L	Nt821	C313Y
-	-	-	-	WT/WT	-

OOO 284 766 S A V PIONEER 7301 15688392
 OO 289 063 ONEILLS FRONTIERSMAN 17281878
 MOO 16140100 US ONEILLS ROYAL LADY ELAINE 16140100

OTEC ZAI 635 ONEILLS BLACK BARDOLIER 18192530
 OMO 289 064 ONEILLS EXPEDITION 14761330
 MO 17215152 US ONEILLS ROYAL LADY 90 17215152
 MMO 15083732 US ONEILLS ROYAL LADY 40 15083732

OOM ZAA 696 ROCKY RED Z PĚČÍNA 268000594941031
 OM ZAA 970 URSUS Z JAKUBOVIC 257000654643053
 MOM 163996 953 CZ OLIVA Z JAKUBOVIC 257000163996953

MA 394543 953 CZ /2 ot DÁMA RED Z TELECÍ 205000394543953
 OMM ZAA 675 PRIMAS PAVAS 087000562267032
 MM 248133 953 CZ TORRA Z TELECÍ 205000248133953
 MMM 184321 953 CZ 205000184321953

Vl.užit:nar: 39 ** kg ve 120d: 212 kg 210d: 347 kg 365d: 611 kg / kříž: 135 cm
 Přírustek v testu : 2041 g / 103 přírustek od narození: 1674 g / 105 šourek 41 cm
 Věk při ZV 480 dní aktuálně k 29.03.22 hmotnost: 784 kg výška v kříži: 140 cm

PLEMENNÉ HODNOTY

LINEARNÍ HODNOCENÍ

	pp	ru	pp	ru	TR	KT	OS	UT	Hmot	kříž	TR	KT	OS	UT	CE		
BÝK	PE	98	127	ME	98	97	114	112	110	112							
MATKA	PE	102	123	ME	93	99	119	113	110	114	836	149	29	25	24	9	87
OTEC	PE	95	122	ME	102	101	108	116	117	116	0	0	0	0	0	0	0

HODNOCEN: TR 8 / /10 KT / / OS / / UT Výsledek:

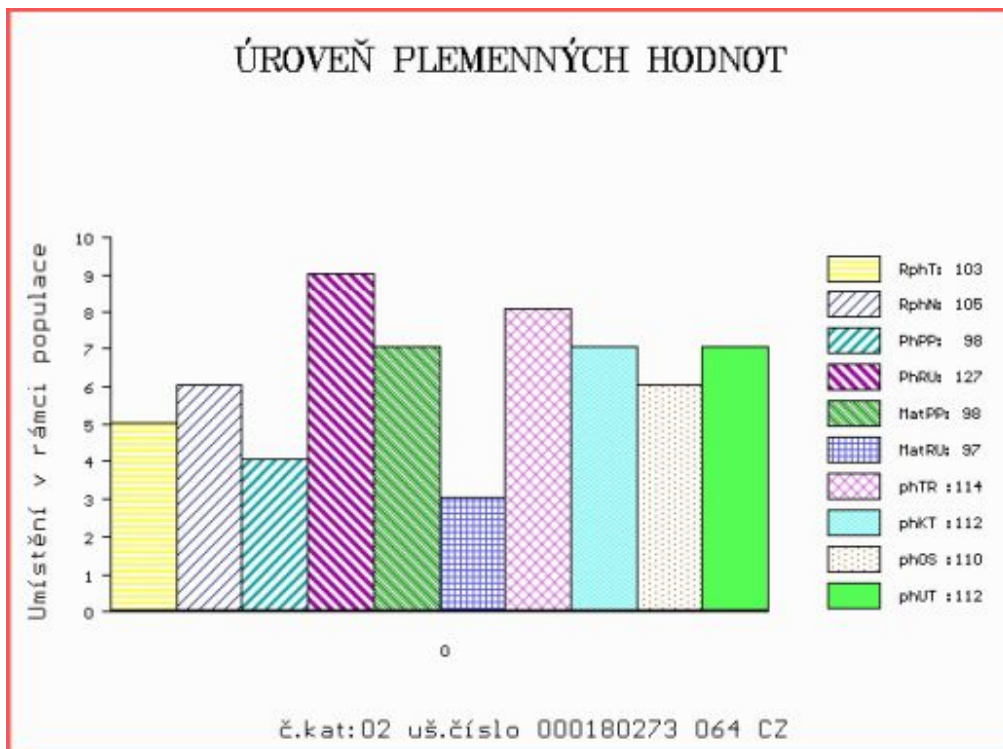

Číslo : 885316 053 CZ **HABR Z TELECÍ** Číslo katalogu 3
 Dat.nar. : 14.01.2021 Plemeno : G100 Aberdeen Angus
 Chovatel : Dvořák Josef,ing.,Telecí
 Majitel : Dvořák Josef,ing.,Telecí

**OTL
znaky**

Rohy	Ataxie	Q204X	F94L	Nt821	C313Y
-	-	-	-	WT/WT	-

OOO ZAA 932 ANKONIAN ELIXIR 100 12758219
 OO ZAI 184 NETHERALLAN PETER PERSHORE 052 541616100052
 MOO 0 NIGHTINGALE PRIDE OF PERSHORE RWZ.S44.18

OTEC ZAI 613 RAWBURN ERNIE S289 562106302289
 OMO 272 809 WEDDERLIE NETMARK A281 560308200281
 MO 562106300574 UK RAWBURN ELLEN ERICA F574 562106300574
 MMO 562106600318 UK RAWBURN ELLEN ERICA D318 562106600318

OOM ZAA 515 YOUNG DALE TOUCH DOWN 36M 1119460
 OM ZAA 697 RUNWAY ET 398000624457031
 MOM 993532 CA YOUNG DALE KRISTINA 44J 993532

MA 342576 953 CZ /4 ot 205000342576953
 OMM ZAA 175 DOUBLE AA BARDOLENE 11'86 624896
 MM 1602 953 CZ KAČKA Z TELECÍ 205000001602953
 MMM 1984 517 CZ AJSHOJ ISMIER 000718/117 72251-0718

Vl.užit:nar: 41 ** kg ve 120d: 200 kg 210d: 332 kg 365d: 564 kg / kříž: 138 cm
 Přírůstek v testu : 1558 g / 101 přírůstek od narození: 1474 g / 95 šourek 38 cm
 Věk při ZV 474 dní aktuálně k 29.03.22 hmotnost: 688 kg výška v kříži: 143 cm

PLEMENNÉ HODNOTY

LINEARNÍ HODNOCENÍ

	pp	ru	pp	ru	TR	KT	OS	UT	Hmot	kříž	TR	KT	OS	UT	CE		
BÝK	PE	103	110	ME	89	103	103	105	106	107							
MATKA	PE	101	84	ME	97	125	89	93	95	94	852	146	25	21	20	7	73
OTEC	PE	101	121	ME	83	89	118	119	119	122	850	146	27	22	21	8	78

HODNOCEN: TR 10 / /10 KT / / OS / / UT Výsledek:

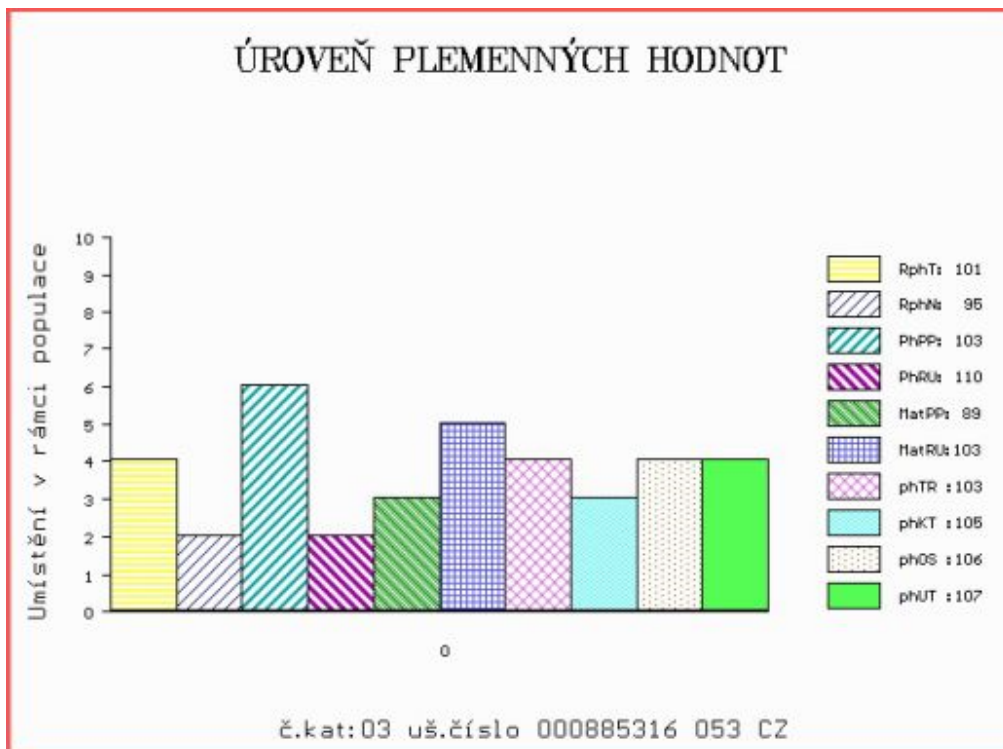

Číslo : 100584 064 CZ HRUŠKA Z RANTÍŘOVA Číslo katalogu 4
 Dat.nar. : 21.01.2021 Plemeno : G100 Aberdeen Angus
 Chovatel : Šašek Vladimír ml., Ing., Rantířov
 Majitel : Šašek Vladimír ml., Ing., Rantířov

**OTL
znaky**

Rohy	Ataxie	Q204X	F94L	Nt821	C313Y
-	-	-	-	WT/WT	-

OOO	291 576	O C C HEADLINER 661H	13235201
OO	291 575	RUBETA 4980 BOMBAZO	1998054
MOO	720152	CA RUBETA 3414 BOMBA	720152

OTEC	ZAI	945	LA JUANITA SMX BOMBAZO 6029 ET	2053226
OMO	269 234	TC FREEDOM 104	13977765	
MO	2044237	CA CLM 0277 FREEDOM T/E	2044237	
MMO	726096	CA SURENA 478 QUEN EBONETTE XPL	726096	

OOM	ZAA 514	RED T-K BLAZER 4L	1080182
OM	ZAA 940	MEWIL UNIKÁT 55Z	045000753739031
MOM	48716 931	CZ MEWIL BLACKBIRD 12P	045000048716931

MA	740850 961 CZ	/3 ot	144000740850961
OMM	ZAA 771	SCOTTY TEGRO	133000666625061
MM	514619 961 CZ	ZOE Z RANTÍŘOVA	144000514619961
MMM	113605 961 CZ		144000113605961

Vl.užit:nar: 40 *** kg ve 120d: 182 kg 210d: 346 kg 365d: 578 kg / kříž: 129 cm
 Přírůstek v testu : 1833 g / 103 přírůstek od narození: 1500 g / 112 šourek 39 cm
 Věk při ZV 467 dní aktuálně k 29.03.22 hmotnost: 688 kg výška v kříži: 134 cm

PLEMENNÉ HODNOTY

LINEARNÍ HODNOCENÍ

	pp	ru	pp	ru	TR	KT	OS	UT	Hmot	kříž	TR	KT	OS	UT	CE		
BÝK	PE	100	119	ME	93	96	110	107	105	107							
MATKA	PE	92	119	ME	91	99	108	107	105	106	830	143	24	20	21	7	72
OTEC	PE	99	113	ME	94	96	102	103	103	103	0	0	0	0	0	0	0

HODNOCEN: TR 5 / /10 KT / / OS / / UT Výsledek:

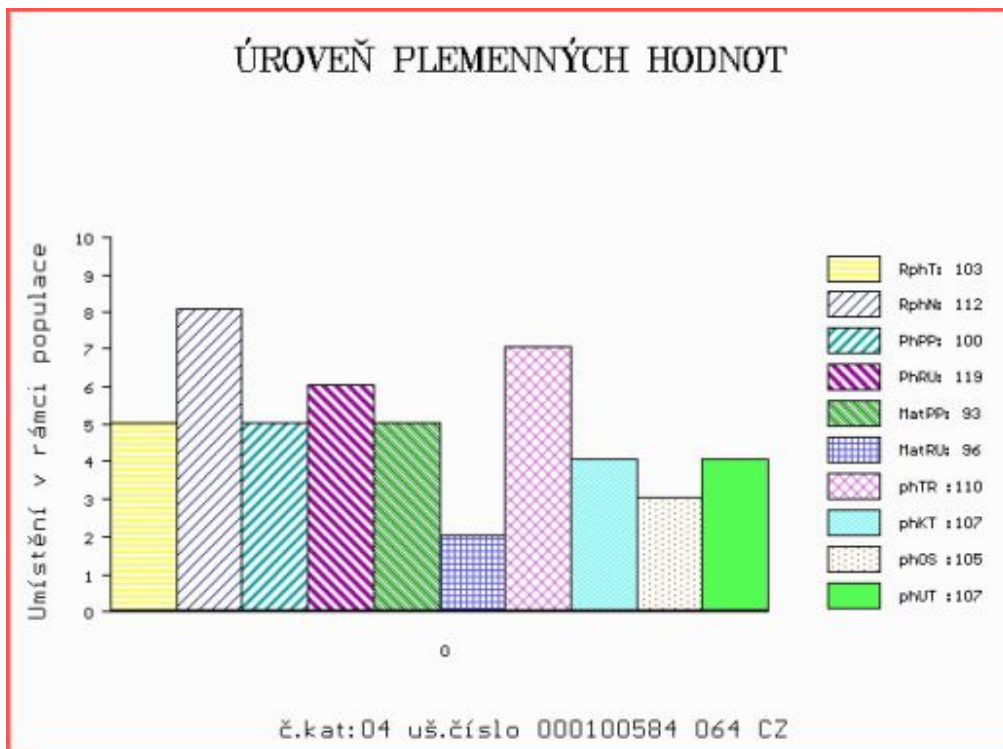

Číslo : 181435 064 CZ HANIBAL BLACK TOPANGUS Číslo katalogu 5
 Dat.nar. : 28.01.2021 Plemeno : G100 Aberdeen Angus
 Chovatel : Nechvátal Milan, Počátky
 Majitel : Nechvátal Milan, Počátky

**OTL
znaky**

Rohy	Ataxie	Q204X	F94L	Nt821	C313Y
-	-	-	-	WT/WT	-

OOO 284 785 VISIONTOPLINE ROYAL STOCKMAN 16368389
 OO 284 784 VISION UNANIMOUS 1418 1701532
 MOO 15526060 US VISION EDELLA 665 15526060

OTEC ZAI 949 PEAK DOT PRIME 733B 1822398

OMO 272 073 S A V 004 PREDOMINANT 4438 1291656
 MO 1461560 CA ERICA OF PEAK DOT 478U 1461560
 MMO 1283643 CA ERICA OF PEAK DOT 326R 1283643

OOM ZAA 453 KARMÍN RED 16M ET 035282053009
 OM ZAA 601 OLE RED ZDB 035000532328031
 MOM 50086 242 CZ 109K 035242050086

MA 502835 961 CZ /7 ot VENDULA Z HOJOVIC 399000502835961

OMM AAP 375 JARYN TEGRO 133284121883
 MM 254336 961 CZ 399000254336961
 MMM 48809 931 CZ RED 268000048809931

Vl.užit:nar: 48 ** kg ve 120d: 198 kg 210d: 319 kg 365d: 578 kg / kříž: 128 cm
 Přírustek v testu : 1658 g / 96 přírustek od narození: 1471 g / 92 šourek 38 cm
 Věk při ZV 460 dní aktuálně k 29.03.22 hmotnost: 673 kg výška v kříži: 132 cm

PLEMENNÉ HODNOTY

LINEARNÍ HODNOCENÍ

	pp	ru	pp	ru	TR	KT	OS	UT	Hmot	kříž	TR	KT	OS	UT	CE		
BÝK	PE	87	124	ME	101	89	84	100	105	100							
MATKA	PE	98	124	ME	71	89	97	102	105	104	730	139	23	20	20	7	70
OTEC	PE	89	116	ME	115	95	88	100	103	99	0	0	0	0	0	0	0

HODNOCEN: TR 4 / /10 KT / / OS / / UT Výsledek:

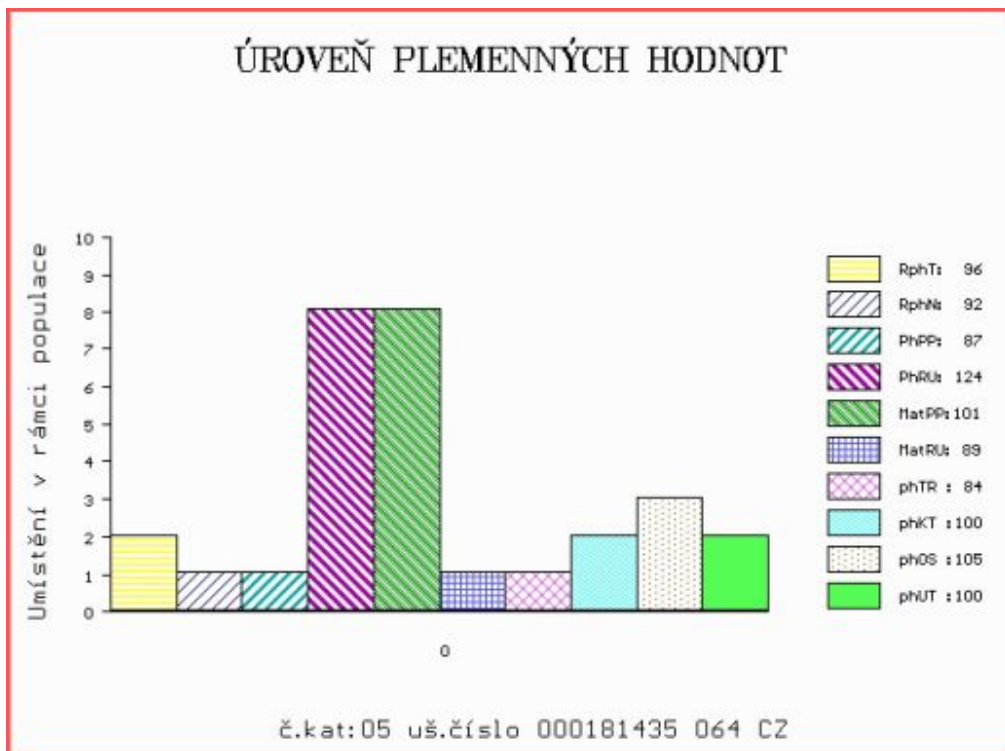

Číslo : 181436 064 CZ HEART RED TOPANGUS Číslo katalogu 6
 Dat.nar. : 28.01.2021 Plemeno : G100 Aberdeen Angus
 Chovatel : Nechvátal Milan, Počátky
 Majitel : Nechvátal Milan, Počátky

**OTL
znaky**

Rohy	Ataxie	Q204X	F94L	Nt821	C313Y
-	-	-	-	WT/WT	-

OOO	261 994	EEC ABSOLUTE A160B	1681456
OO	261 993	EEC ABSOLUTE 160 D627	3530870
MOO	1681464	US EEC NEXIE B24	1681464

OTEC AAA 032	QH COMPLETE PACKAGE F900	3872899
OMO	279 701 MESSMER PACKER S008 RED	1109534
MO	1607326 US BROWN MS PACKER A7034	1607326
MMO	1385196 US BROWN MS P707 W7529	1385196

OOM	280 713	RED VGW GAME PLAN 816	1543287
OM	ZAI 061	RED SIX MILE GRAND SLAM 130Z	1689128
MOM	1573599	CA RED SIX MILE REBECCA 216X	1573599

MA 624283 961 CZ /3	ot DIANA RED TOPANGUS WT/WT	447000624283961
OMM	ZAA 283 HAWKINS BRONZE	495436
MM	386155 961 CZ SANDRA RED TEGRO	133000386155961
MMM	272515 961 CZ ORNELA RED TEGRO	133000272515961

Vl.užit:nar: 30 ** kg ve 120d: 183 kg 210d: 312 kg 365d: 545 kg / kříž: 127 cm
 Přírůstek v testu : 1575 g / 104 přírůstek od narození: 1440 g / 101 šourek 34 cm
 Věk při ZV 460 dní aktuálně k 29.03.22 hmotnost: 642 kg výška v kříži: 131 cm

PLEMENNÉ HODNOTY

LINEARNÍ HODNOCENÍ

	pp	ru	pp	ru	TR	KT	OS	UT	Hmot	kříž	TR	KT	OS	UT	CE		
BÝK	PE	124	119	ME	76	99	88	101	105	101							
MATKA	PE	97	112	ME	79	108	100	107	109	107	692	139	19	19	17	6	61
OTEC	PE	130	116	ME	77	95	97	106	108	106	0	0	0	0	0	0	0

HODNOCEN: TR 4 / /10 KT / / OS / / UT Výsledek:

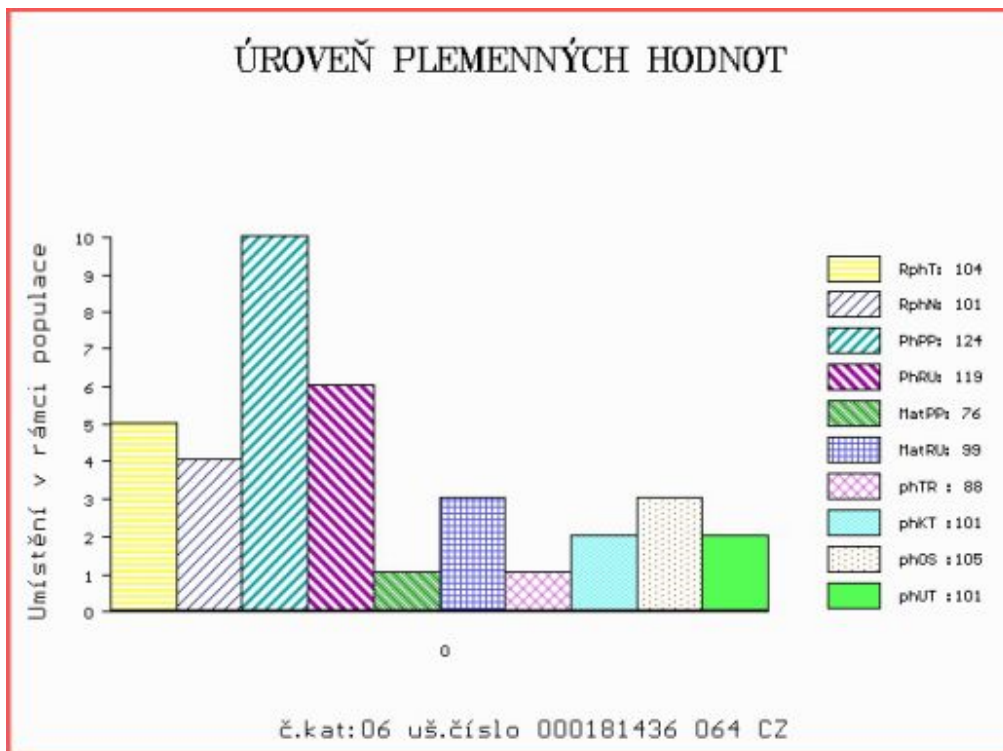

Číslo : 204664 034 CZ **BOROVKA H664 RED PRUSH ET** Číslo katalogu 7
 Dat.nar. : 31.01.2021 Plemeno : G100 Aberdeen Angus
 Chovatel : Borovková Petra, Chlum
 Majitel : Borovková Petra, Chlum

**OTL
znaky**

Rohy	Ataxie	Q204X	F94L	Nt821	C313Y
-	-	-	-	WT/WT	-

OOO	270 927	RED PIE ATLANTIC 2204	1195951
OO	292 044	RED NORTHLINE CRUSH 59R	1287508
MOO	1085821 CA	RED NORTHLINE PRINCESS 59L	1085821

OTEC	292 043	RED NORTHLINE GFA CRUSH 16B	1817099
OMO	000	RED NORTHLINE IGNITION 125W	1537388
MO	1705260 CA	RED NORTHLINE PORSCHE 16Z	1705260
MMO	1168065 CA	RED JAYDERNE NADELLA 103N	1168065

OOM	262 687	RED NORTHLINE ROB ROY 122K	1035334
OM	292 045	RED NORTHLINE REV 341R	1334173
MOM	1186290 CA	RED NORTHLINE GEM 341N	1186290

MA	1705252 CA	/iETot RED NORTHLINE PROMISE 226Z	1705252
OMM	000	RED JAYDERNE FINLY 31F	861187
MM	1031952 CA	RED JAYDERNE EDNA 21K	1031952
MMM	830369 CA	RED JAYDERNE EDNA 92E	830369

Vl.užit:nar: 32 ** kg ve 120d: 189 kg 210d: 312 kg 365d: 553 kg / kříž: 127 cm
 Přírustek v testu : 1258 g / 97 přírustek od narození: 1360 g / 91 šourek 38 cm
 Věk při ZV 457 dní aktuálně k 29.03.22 hmotnost: 606 kg výška v kříži: 131 cm

PLEMENNÉ HODNOTY

LINEARNÍ HODNOCENÍ

	pp	ru	pp	ru	TR	KT	OS	UT	Hmot	kříž	TR	KT	OS	UT	CE
BÝK	PE	86	114	ME	74	100	92	104	110	105					
MATKA	PE	81	112	ME	82	99	94	101	103	101	0	0	0	0	0
OTEC	PE	86	111	ME	78	103	94	101	103	101	0	0	0	0	0

HODNOCEN: TR 4 / / 9 KT / / OS / / UT Výsledek:

ÚROVEŇ PLEMENNÝCH HODNOT

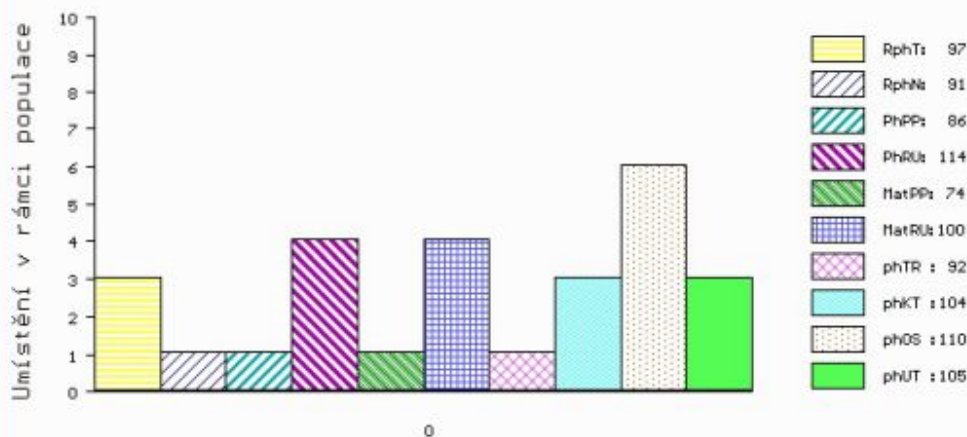

č.kat:07 uš.číslo 000204664 034 CZ

Číslo : **63893 035 CZ** **HERBERT RED VON ZBYSLAV ET** Číslo katalogu 8
 Dat.nar. : 02.02.2021 Plemeno : G100 Aberdeen Angus
 Chovatel : NejdI Martin, Zbyslav
 Majitel : NejdI Martin, Zbyslav

**OTL
znaky**

Rohy	Ataxie	Q204X	F94L	Nt821	C313Y
-	-	-	-	WT/WT	-

OOO	000	RED NORTHLINE ATLANTIC CITY	1287490
OO	292 033	RED WHEEL ALLIANCE 22U	1452215
MOO	1011674 CA	RED WHEEL UBURN 2K	1011674

OTEC	292 032	RED BAR-E-L ANTHEM 46A	1765119
OMO	000	RED SSS BOOM TOWN 260D	788099
MO	1454768 CA	RED BAR-E-L FRADO 209U	1454768
MMO	1348300 CA	RED BAR-E-L SCARLET 193S	1348300

OOM	270 923	RED SIX MILE AVIATOR 217P	1233058
OM	291 165	RED GEIS AVIATOR 67'07	1393336
MOM	1118871 CA	RED GEIS LOIS 157'01	1118871

MA	1491962 CA	/iETot RED GLESBAR LEAH 116W	1491962
OMM	289 508	RED TOWAW INDEED 104H	942651
MM	1212616 CA	RED GLESBAR LEAH 105P	1212616
MMM	817152 CA	RED GLESBAR LEAH 21E	817152

Vl.užit:nar: **38 **** kg ve 120d: **174** kg 210d: **257** kg 365d: **471** kg / kříž: **123** cm
 Přírustek v testu : **2000 g / 99** přírustek od narození: **1295 g / 95** šourek **39** cm
 Věk při ZV **455** dní aktuálně k 29.03.22 hmotnost: **582** kg výška v kříži: **129** cm

PLEMENNÉ HODNOTY

LINEARNÍ HODNOCENÍ

	pp	ru	pp	ru	TR	KT	OS	UT	Hmot	kříž	TR	KT	OS	UT	CE
BÝK	PE	91	107	ME	100	93	71	74	77	74					
MATKA	PE	92	116	ME	105	78	89	93	94	93	0	0	0	0	0
OTEC	PE	84	100	ME	96	107	82	84	86	84	0	0	0	0	0

HODNOCEN: TR 3 / / 8 KT / / OS / / UT Výsledek:

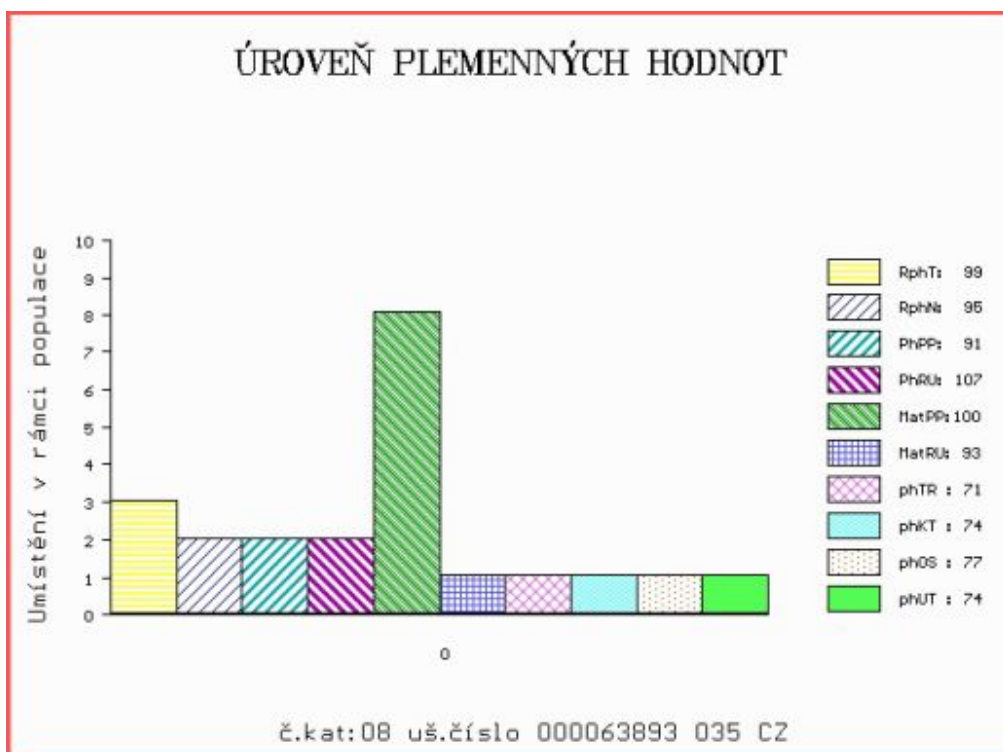

Číslo : 949065 021 CZ HAKIM RED Z CHLÍSTOVA Číslo katalogu 9
 Dat.nar. : 02.02.2021 Plemeno : G100 Aberdeen Angus
 Chovatel : Adam Jaroslav,ing.,Chlístov
 Majitel : Adam J.,Chlístov+ OPB Cunkov s.r.o.

**OTL
znaky**

Rohy	Ataxie	Q204X	F94L	Nt821	C313Y
-	-	-	-	WT/WT	-

OOO	285 890	RED DOBLEHACHE 33 ORIENTAL	706865
OO	285 889	RED PASTORIZA 565 BRIGADIER	1649687
MOO	0	RED PASTORIZA 312 NARANJA	705078

OTEC ZAI 453 RED TOWAW ORAZI CALIDAD 130Y 1669302

OMO	285 891	RED PIRAY 207RED QUEBRACHOSION	735516
MO	1669300 CA	RED PIRAY 479 RED DION GALGA	1669300
MMO	0	RED PIRAY REDGCANYON ELLETT	736612

OOM	ZAA 679	PÁJA RED ET	398000542301031
OM	ZAI 109	ZACK RED Z PĚČÍNA	268000817434031
MOM	336639 931	CZ ROTA Z PĚČÍNA	268000336639931

MA 624272 931 CZ /5 ot BOULE RED Z PĚČÍNA 268000624272931

OMM	ZAA 847	RED LAZY MC COWBOY CUT 26U	1441140
MM	479964 931	CZ ZLATA RED Z PĚČÍNA	268000479964931
MMM	132584 201	CZ LINDA RED Z PĚČÍNA	268000132584201

Vl.užit:nar: 43 *** kg ve 120d: 222 kg 210d: 350 kg 365d: 551 kg / kříž: 130 cm
 Přírustek v testu : 1750 g / 92 přírustek od narození: 1471 g / 85 šourek 39 cm
 Věk při ZV 455 dní aktuálně k 29.03.22 hmotnost: 661 kg výška v kříži: 133 cm

PLEMENNÉ HODNOTY

LINEARNÍ HODNOCENÍ

	pp	ru	pp	ru	TR	KT	OS	UT	Hmot	kříž	TR	KT	OS	UT	CE		
BÝK	PE	99	118	ME	80	111	102	112	115	113							
MATKA	PE	101	123	ME	92	110	102	107	109	107	700	143	27	20	19	7	73
OTEC	PE	95	110	ME	67	113	93	111	117	113	0	0	0	0	0	0	0

HODNOCEN: TR 5 / /10 KT / / OS / / UT Výsledek:

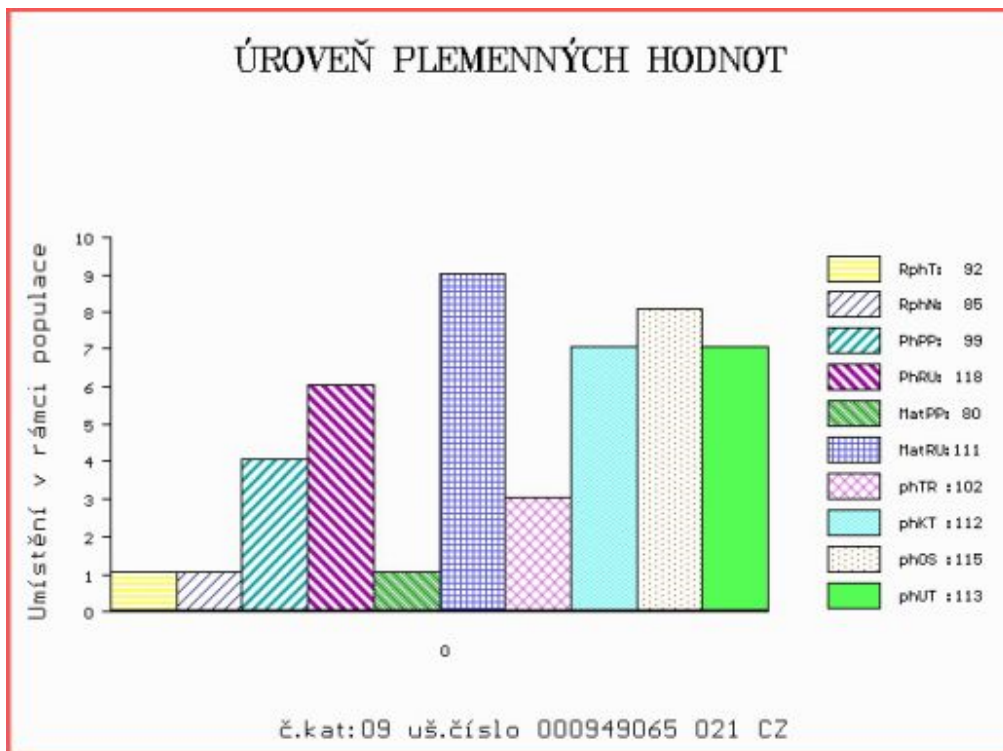

Číslo : **65314 035 CZ HENDRIX PAVAS** Číslo katalogu 10
 Dat.nar. : 07.02.2021 Plemeno : G100 Aberdeen Angus
 Chovatel : Šumavský angus spol.s r.o.Soběsuky
 Majitel : Šumavský angus spol.s r.o.Soběsuky

**OTL
znaky**

Rohy	Ataxie	Q204X	F94L	Nt821	C313Y
-	-	-	-	WT/WT	-

OOO ZAA 847 RED LAZY MC COWBOY CUT 26U 1441140
 OO PAA 461 ZIBO PAVAS 087000760006032
 MOO 294272 932 CZ TUBA PAVAS 087000294272932

OTEC ZAI 729 DUSTIN PAVAS 087000902728032

OMO ZAA 631 RITO 593 OF 2821 RP 14934706
 MO 294278 932 CZ TANJA PAVAS 087000294278932
 MMO 9796 932 CZ 087000009796932

OOM ZAA 533 MATOUŠ Z RANČIC 23P 326000046312031
 OM ZAA 870 TUKAN PAVAS 087000640769032
 MOM 173864 932 CZ 087000173864932

MA 433418 932 CZ /6 ot AVENA PAVAS 087000433418932

OMM ZAA 523 MARŠÁL TEGRO 133000031375061
 MM 294331 932 CZ VERA PAVAS 11 087000294331932
 MMM 145362 932 CZ NINA PAVAS 087000145362932

Vl.užit:nar: **34 ***** kg ve 120d: **207** kg 210d: **338** kg 365d: **515** kg / kříž: **130** cm
 Přírůstek v testu : **1291 g / 101** přírůstek od narození: **1371 g / 96** šourek **37** cm
 Věk při ZV **450** dní aktuálně k 29.03.22 hmotnost: **603** kg výška v kříži: **134** cm

PLEMENNÉ HODNOTY

LINEARNÍ HODNOCENÍ

	pp	ru	pp	ru	TR	KT	OS	UT	Hmot	kříž	TR	KT	OS	UT	CE		
BÝK	PE	116	117	ME	94	106	104	109	110	109							
MATKA	PE	100	122	ME	114	97	112	113	113	113	746	141	25	19	19	7	70
OTEC	PE	126	105	ME	78	116	109	106	106	107	578	136	25	20	19	7	71

HODNOCEN: TR 6 / / 9 KT / / OS / / UT Výsledek:

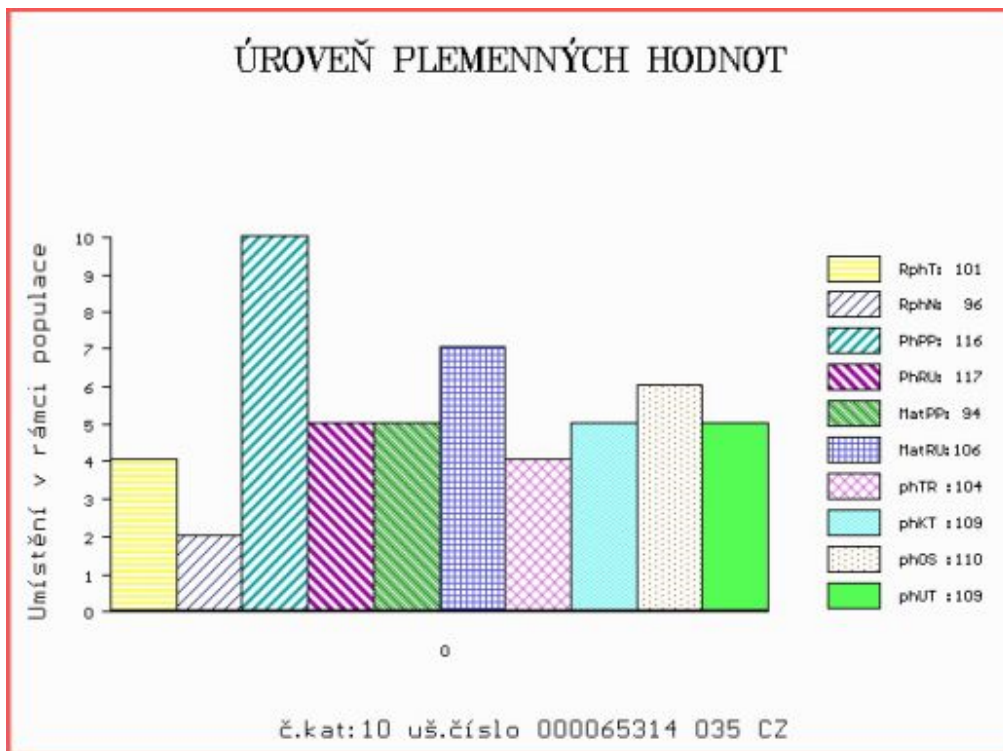

Číslo : 183138 034 CZ HROM RED Z PĚČÍNA Číslo katalogu 11
 Dat.nar. : 09.02.2021 Plemeno : G100 Aberdeen Angus
 Chovatel : Lepša Vladimír, Pěčín
 Majitel : Lepša Vladimír, Pěčín

**OTL
znaky**

Rohy	Ataxie	Q204X	F94L	Nt821	C313Y
-	-	-	-	WT/WT	-

OOO 279 337 THE MOSS BEAUTIFUL MAN D410 182920600410
 OO ZAA 944 RAWBURN JESTER ERIC J034 562106101034
 MOO 502106600213 UK RAWBURN JOY ERICA C213 502106600213

OTEC ZAI 906 DELEGÁT Z PĚČÍNA 268000039302034

OMO ZAA 679 PÁJA RED ET 398000542301031
 MO 544175 931 CZ ANIČKA RED Z PĚČÍNA 268000544175931
 MMO 442584 931 CZ UJA Z PĚČÍNA 268000442584931

OOM 270 346 RED FINE LINE MULBERRY 26P 1237972
 OM ZAA 694 RED BRYLOR TALISKER 202T 1410189
 MOM 1026704 CA RED BRYLOR BONITA 66K 1026704

MA 412150 931 CZ /7 ot RED 268000412150931

OMM ZAA 572 RED RIIS STRYKER 394 ET 85569-00394
 MM 336651 931 CZ RED 268000336651931
 MMM 197960 931 CZ RED 268000197960931

Vl.užit:nar: 38 ** kg ve 120d: 185 kg 210d: 299 kg 365d: 532 kg / kříž: 131 cm
 Přírůstek v testu : 1658 g / 94 přírůstek od narození: 1395 g / 95 šourek 36 cm
 Věk při ZV 448 dní aktuálně k 29.03.22 hmotnost: 614 kg výška v kříži: 135 cm

PLEMENNÉ HODNOTY

LINEARNÍ HODNOCENÍ

	pp	ru	pp	ru	TR	KT	OS	UT	Hmot	kříž	TR	KT	OS	UT	CE		
BÝK	PE	108	110	ME	94	106	88	98	101	99							
MATKA	PE	116	111	ME	88	105	98	97	98	98	722	142	23	19	23	7	72
OTEC	PE	96	110	ME	100	106	101	105	104	104	732	136	24	22	22	8	76

HODNOCEN: TR 6 / /10 KT / / OS / / UT Výsledek:

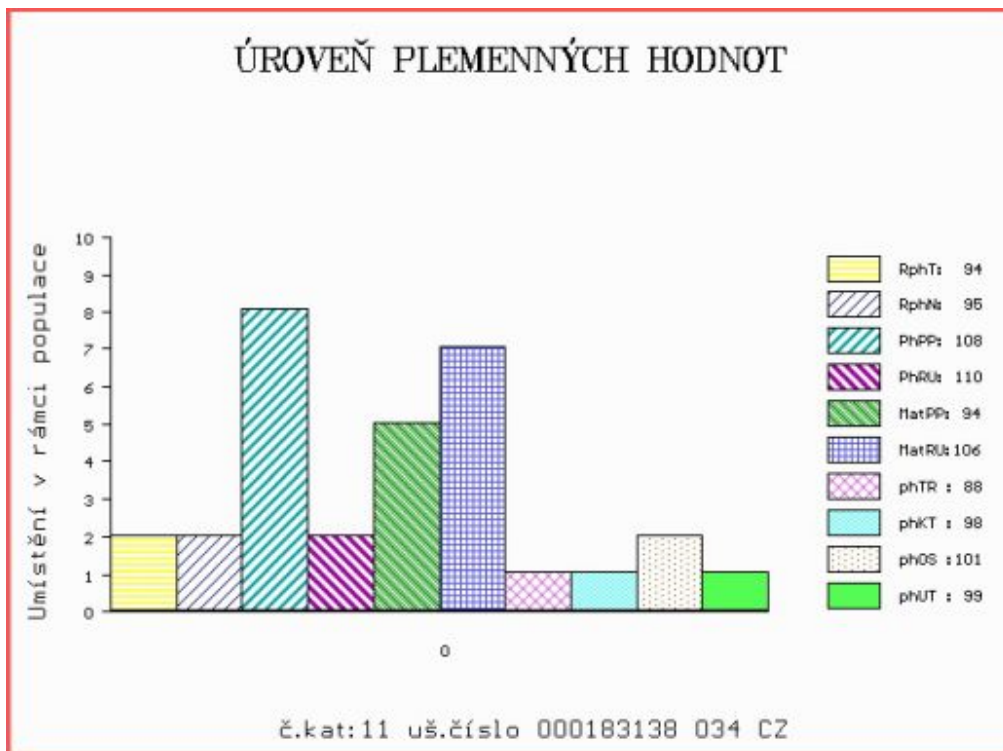

Číslo : 217407 034 CZ HANIGEN RED Z RANČIC 32K Číslo katalogu 12
 Dat.nar. : 17.02.2021 Plemeno : G100 Aberdeen Angus
 Chovatel : Šebelka Milan, SZ, Rančice
 Majitel : Šebelka Milan, SZ, Rančice

**OTL
znaky**

Rohy	Ataxie	Q204X	F94L	Nt821	C313Y
-	-	-	-	WT/WT	-

OOO 269 241 RED LCHMN GRAND CANYON 1244G 566481
 OO ZAI 315 LANIGAN RED DEEP CANYON ET 331505810172
 MOO 1297723 CA RED BAR MM ANNIE 51R 1297723

OTEC ZAI 759 DANIGAN RED Z RANČIC 18FŠ 500000030617034

OMO ZAA 546 MONLINE RED 7 U-TREND 701 83848-00701
 MO 251479 931 CZ PANDORA RED 268000251479931
 MMO 48803 931 CZ RED 268000048803931

OOM ZAA 453 KARMÍN RED 16M ET 035282053009
 OM ZAA 726 RUBEL RED ZDB 035000629088031
 MOM 57938 242 CZ KAROLÍNA RED ZDB 28M 035000057938242

MA 454038 931 CZ /8 ot MARION Z RANČIC 4Z 326000454038931

OMM ZAA 408 FORDEL EISENHOWER Y423 UKPA01000423
 MM 239532 931 CZ MARION Z RANČIC 2T 326000239532931
 MMM 144911 201 CZ 326000144911201

Vl.užit:nar: 47 *** kg ve 120d: 198 kg 210d: 338 kg 365d: 552 kg / kříž: 134 cm
 Přírůstek v testu : 1108 g / 104 přírůstek od narození: 1301 g / 105 šourek 38 cm
 Věk při ZV 440 dní aktuálně k 29.03.22 hmotnost: 574 kg výška v kříži: 137 cm

PLEMENNÉ HODNOTY

LINEARNÍ HODNOCENÍ

	pp	ru	pp	ru	TR	KT	OS	UT	Hmot	kříž	TR	KT	OS	UT	CE		
BÝK	PE	95	116	ME	91	111	103	109	111	111							
MATKA	PE	80	112	ME	90	115	110	112	112	113	666	141	26	22	19	8	75
OTEC	PE	106	115	ME	91	111	108	111	110	112	669	139	25	21	20	7	73

HODNOCEN: TR 7 / / 9 KT / / OS / / UT Výsledek:

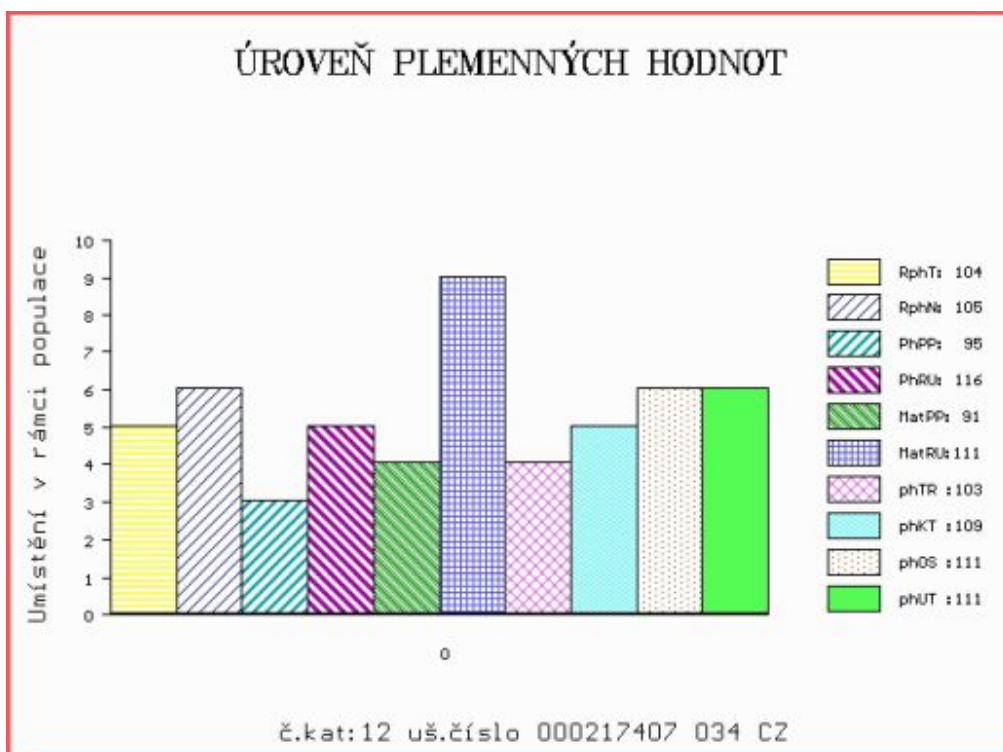

Číslo : 204656 034 CZ **BOROVKA H656 ME COWBOY UP ET** Číslo katalogu 13
 Dat.nar. : 19.02.2021 Plemeno : G100 Aberdeen Angus
 Chovatel : Borovková Petra, Chlum
 Majitel : Borovková Petra, Chlum

**OTL
znaky**

Rohy	Ataxie	Q204X	F94L	Nt821	C313Y
-	-	-	-	WT/WT	-

OOO	000	KG SOLUTION 0018	1719204
OO	292 030	HA OUTSIDE 3008	17651088
MOO	17058509	US HA EVER LADY 1575	17058509

OTEC 292 029 HA COWBOY UP 5405 18286467

OMO	280 334	SITZ UPWARD 307R	1385926
MO	17055741	US HA BLACKCAP LADY 1602	17055741
MMO	15163079	US HA BLACKCAP LADY 5515	15163079

OOM	272 125	HF KODIAK 5R	1274305
OM	286 685	HF TIGER 5T	1402252
MOM	1274314	CA HF ECHO 84R	1274314

MA 1683131 CA /iETot HF MISS ERICA 141Z 1683131

OMM	000	EBON HILL VENTURE 48'2000	1026213
MM	1148808	CA LLB MISS ERICA 353L	1148808
MMM	787293	CA DOUBLE J LASS 336D	787293

Vl.užit:nar: 32 ** kg ve 120d: 185 kg 210d: 269 kg 365d: 491 kg / kříž: 121 cm
 Přírůstek v testu : 1525 g / 99 přírůstek od narození: 1285 g / 94 šourek 35 cm
 Věk při ZV 438 dní aktuálně k 29.03.22 hmotnost: 550 kg výška v kříži: 124 cm

PLEMENNÉ HODNOTY

LINEARNÍ HODNOCENÍ

	pp	ru	pp	ru	TR	KT	OS	UT	Hmot	kříž	TR	KT	OS	UT	CE
BÝK	PE	105	109	ME	97	99	69	81	88	83					
MATKA	PE	104	115	ME	106	98	83	94	99	95	0	0	0	0	0
OTEC	PE	87	108	ME	94	97	82	88	92	89	0	0	0	0	0

HODNOCEN: TR 1 / / 8 KT / / OS / / UT Výsledek:

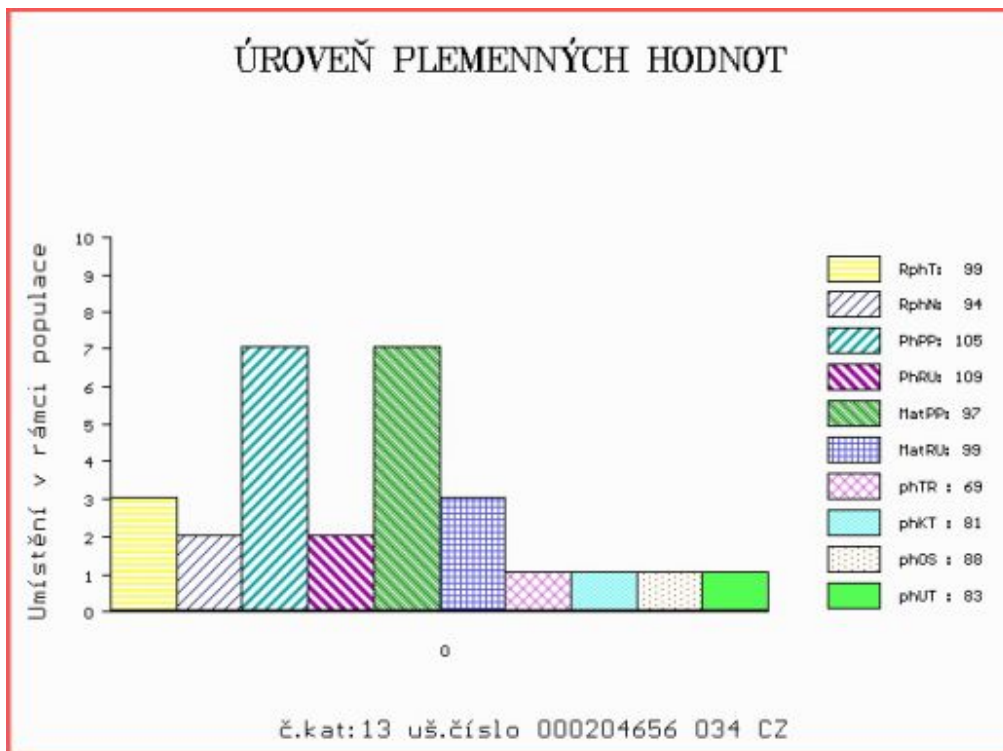

Číslo : **663663 051 CZ** **HUMMER RED Z RYNOLTIC** Číslo katalogu 14
 Dat.nar. : 20.02.2021 Plemeno : G100 Aberdeen Angus
 Chovatel : Stebelský Michal, Rynoltice
 Majitel : Stebelský Michal, Rynoltice

**OTL
znaky**

Rohy	Ataxie	Q204X	F94L	Nt821	C313Y
-	-	-	-	WT/WT	-

OOO ZAA 847 RED LAZY MC COWBOY CUT 26U 1441140
 OO ZAI 065 ZIP RED Z PĚČÍNA 268000817430031
 MOO 197961 931 CZ 268000197961931

Otec ZAI 681 DĚLO RED Z PĚČÍNA 268000039284034
 OMO AAP 709 PLAYBOY RED Z PĚČÍNA 268000553671031
 MO 479949 931 CZ VIVIEN RED Z PĚČÍNA 268000479949931
 MMO 251471 931 CZ PAOLA RED Z PĚČÍNA 268000251471931

OOM ZAA 884 BLELACK BLACK VESUVIUS K369 521115402369
 OM ZAI 340 BIVOJ RED Z JAKUBOVIC 257000743153053
 MOM 231373 953 CZ TAŇA Z JAKUBOVIC 257000231373953

MA 233353 951 CZ /1 ot RED
 OMM ZAA 572 RED RIIS STRYKER 394 ET 85569-00394
 MM 442596 931 CZ UNIE RED Z PĚČÍNA 268000442596931
 MMM 110776 207 CZ RED 145207110776

Vl.užit:nar: 40 * kg ve 120d: 192 kg 210d: 300 kg 365d: 596 kg / kříž: 131 cm
 Přírůstek v testu : 1983 g / 111 přírůstek od narození: 1547 g / 103 šourek 37 cm
 Věk při ZV 437 dní aktuálně k 29.03.22 hmotnost: 662 kg výška v kříži: 134 cm

PLEMENNÉ HODNOTY

LINEARNÍ HODNOCENÍ

	pp	ru	pp	ru	TR	KT	OS	UT	Hmot	kříž	TR	KT	OS	UT	CE
BÝK	PE	92 129	ME	101 107	92	103	104	104							
MATKA	PE	103 107	ME	86 123	100	107	107	106	636	/ 140	16	21	16	6	59
Otec	PE	81 141	ME	112 98	119	122	121	125	750	/ 140	28	27	25	10	90

HODNOCEN: TR 6 / /10 KT / / OS / / UT Výsledek:

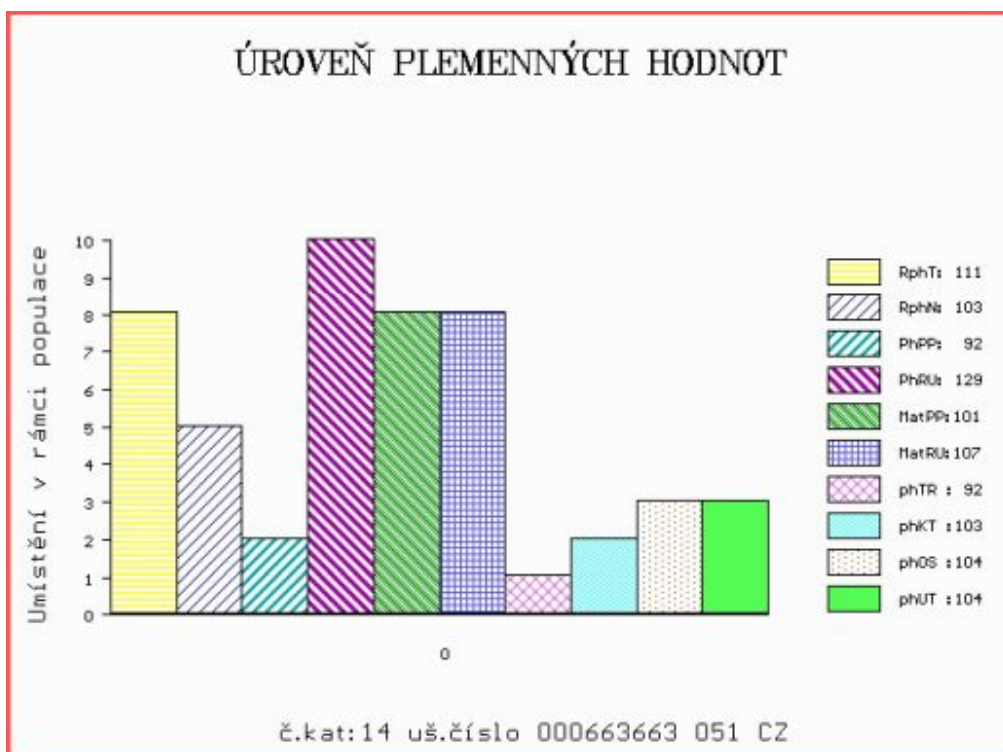

Číslo : 714686 062 CZ HEROS RED MZLU Číslo katalogu 15
 Dat.nar. : 20.02.2021 Plemeno : G100 Aberdeen Angus
 Chovatel : Mendelova univerzita Brno-ŠZP Žabčice
 Majitel : Mendelova univerzita Brno-ŠZP Žabčice

**OTL
znaky**

Rohy	Ataxie	Q204X	F94L	Nt821	C313Y
-	-	-	-	WT/WT	-

OOO ZAA 847 RED LAZY MC COWBOY CUT 26U 1441140
 OO ZAI 065 ZIP RED Z PEČÍNA 268000817430031
 MOO 197961 931 CZ 268000197961931

OTEC ZAI 442 BOSTON RED Z PEČÍNA 268000937962031

OMO AAP 709 PLAYBOY RED Z PEČÍNA 268000553671031
 MO 336657 931 CZ RED 268000336657931
 MMO 2684 117 CZ RED SILVERVIEW 45 STORMY 506E 840667

OOM ZAA 630 OLŠE RED POLFIN 339000521333072
 OM ZAA 768 STAR RED TEGRO 133000666607061
 MOM 50625 961 CZ MARIKA BLACK RF TEGRO 133000050625961

MA 259341 962 CZ /3 ot CLARISA RED MZLU 106000259341962

OMM ZAA 461 KUNA RED 268281117342
 MM 251451 931 CZ OKRASA RED Z PEČÍNA 268000251451931
 MMM 132582 201 CZ 268000132582201

Vl.užit:nar: 40 ** kg ve 120d: 198 kg 210d: 387 kg 365d: 644 kg / kříž: 138 cm
 Přírůstek v testu : 1550 g / 107 přírůstek od narození: 1642 g / 106 šourek 39 cm
 Věk při ZV 437 dní aktuálně k 29.03.22 hmotnost: 700 kg výška v kříži: 141 cm

PLEMENNÉ HODNOTY

LINEARNÍ HODNOCENÍ

	pp	ru	pp	ru	TR	KT	OS	UT	Hmot	kříž	TR	KT	OS	UT	CE		
BÝK	PE	109	126	ME	106	103	111	106	104	108							
MATKA	PE	101	107	ME	115	113	101	97	96	99	700	145	19	19	18	6	62
OTEC	PE	115	120	ME	96	103	107	106	105	107	726	139	27	21	20	7	75

HODNOCEN: TR 10 / /10 KT / / OS / / UT Výsledek:

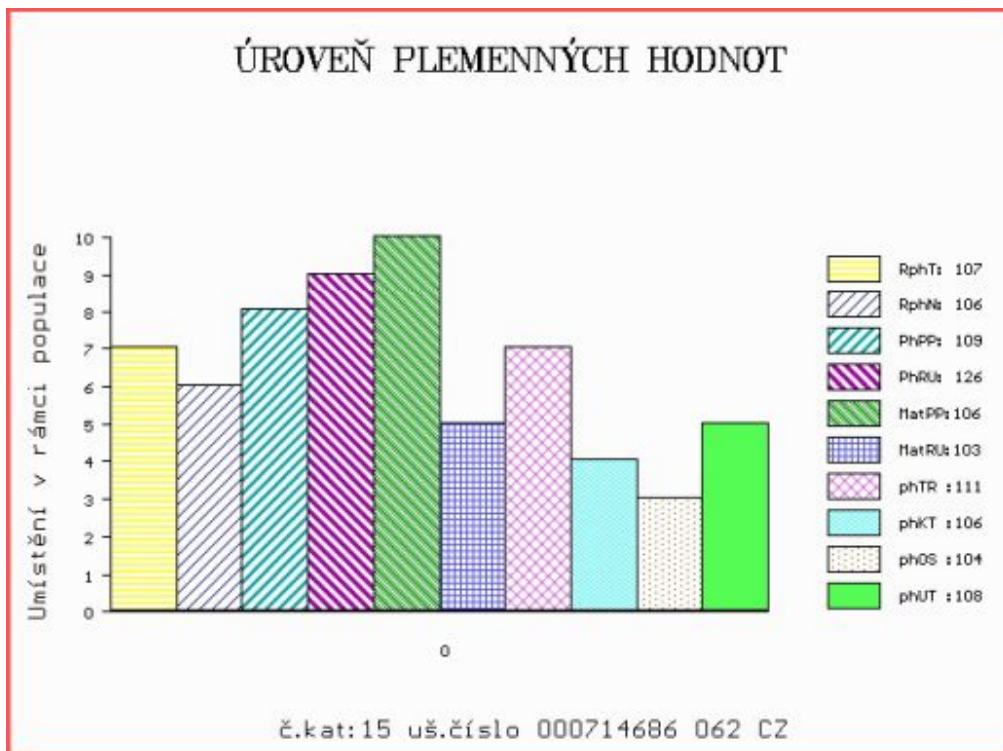

Číslo : **616650 042 CZ** **HEROLD RED BREZE** Číslo katalogu 16
 Dat.nar. : 22.02.2021 Plemeno : G100 Aberdeen Angus
 Chovatel : BREZE a.s., Výsluní
 Majitel : BREZE a.s., Výsluní

**OTL
znaky**

Rohy	Ataxie	Q204X	F94L	Nt821	C313Y
-	-	-	-	WT/WT	-

OOO ZAA 572 RED RIIS STRYKER 394 ET 85569-00394
 OO ZAA 747 SATAN RED Z PĚČÍNA 268000640955031
 MOO 251471 931 CZ PAOLA RED Z PĚČÍNA 268000251471931

OTEC APA 046 CARL RED BREZE 490000582058042

OMO AAP 539 RED BALOO VORNAGEL 0891779858
 MO 130054 941 CZ REVA RED ZL 350000130054941
 MMO 107552 510 CZ RED 119000107552510

OOM ZAA 780 SUHARTO RED ZDB 035000665852031
 OM ZAA 918 UTRECHT RED ZDB 035000742129031
 MOM 230843 931 CZ RED 035000230843931

MA 502980 932 CZ /3 ot CDOULE Z KVASLIC 391000502980932

OMM ZAA 858 TBILISI J.E. 089000697984031
 MM 399459 932 CZ ATLETKA Z KVASLIC 391000399459932
 MMM 178194 932 CZ 391000178194932

Vl.užit:nar: **46 **** kg ve 120d: **204** kg 210d: **378** kg 365d: **593** kg / kříž: **137** cm
 Přírůstek v testu : **1600 g / 104** přírůstek od narození: **1480 g / 108** šourek **34** cm
 Věk při ZV **435** dní aktuálně k 29.03.22 hmotnost: **638** kg výška v kříži: **139** cm

PLEMENNÉ HODNOTY

LINEARNÍ HODNOCENÍ

	pp	ru	pp	ru	TR	KT	OS	UT	Hmot	kříž	TR	KT	OS	UT	CE		
BÝK	PE	111	117	ME	111	100	108	110	111	110							
MATKA	PE	111	109	ME	85	113	110	112	111	112	734	144	18	16	17	6	57
OTEC	PE	121	114	ME	119	92	115	116	117	114	591	138	26	18	16	5	65

HODNOCEN: TR 9 / /10 KT / / OS / / UT Výsledek:

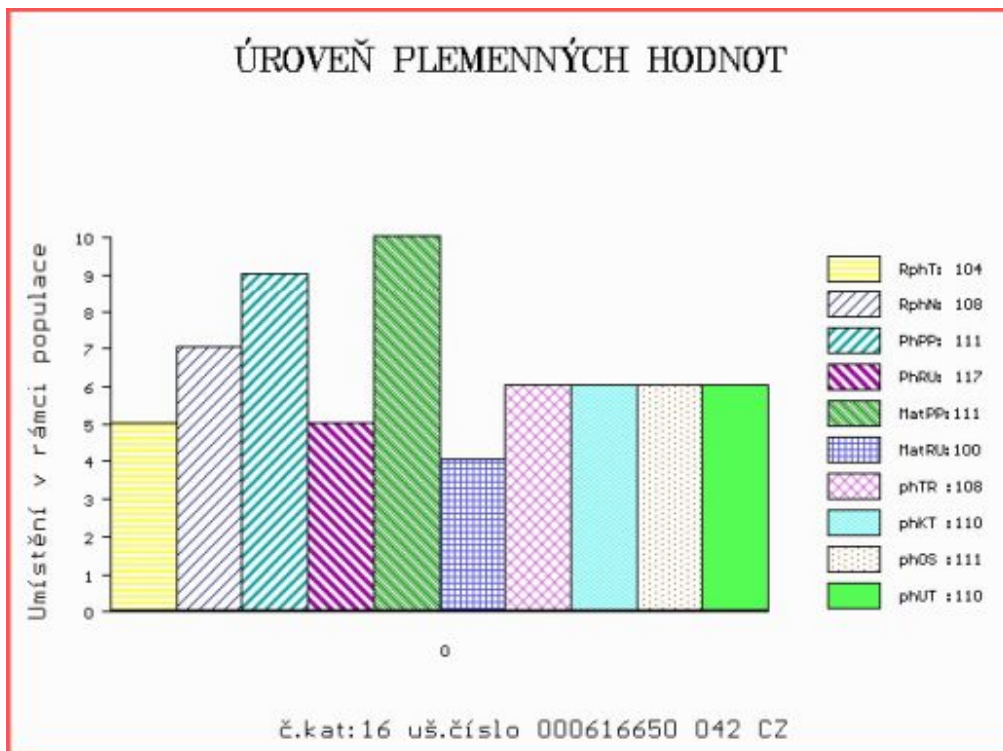

Číslo : 228621 034 CZ HANNIBAL IKAR Číslo katalogu 17
 Dat.nar. : 24.02.2021 Plemeno : G100 Aberdeen Angus
 Chovatel : Zítek Jaroslav, Pechova Lhota
 Majitel : Zítek Jaroslav, Pechova Lhota

**OTL
znaky**

Rohy	Ataxie	Q204X	F94L	Nt821	C313Y
-	-	-	-	WT/WT	-

OOO ZAA 511 LEVHARD RED Z CUNKOVA ET 253031070326
 OO AAP 902 REDFAKTOR TEGRO 133000640176061
 MOO 133048 204 CZ KIKI BLACK TEGRO 133000133048204

OTEC ZAA 896 MEWIL UNIVERSAL 112Z 045000760658031

OMO ZAA 392 JOŽKA 119L 035282047434
 MO 276726 931 CZ MEWIL MYFLOWER 40T 045000276726931
 MMO 137236 201 CZ MEWIL MYFLOWER 22N 045201137236

OOM ZAA 515 YOUNG DALE TOUCH DOWN 36M 1119460
 OM AAP 920 MEWIL SYČÁK 5W 045000624512031
 MOM 48716 931 CZ MEWIL BLACKBIRD 12P 045000048716931

MA 446146 931 CZ /9 ot MEWIL BABY DOLL 33Z 045000446146931

OMM ZAA 250 ACUMEN BOLD LEADER 30X 663627
 MM 120725 201 CZ MEWIL BABY DOLL 5K 045201120725
 MMM 6061 201 CZ COL BABY DOLL 13C 777892

Vl.užit:nar: 40 *** kg ve 120d: 182 kg 210d: 341 kg 365d: 518 kg / kříž: 132 cm
 Přírustek v testu : 1283 g / 100 přírustek od narození: 1322 g / 105 šourek 33 cm
 Věk při ZV 433 dní aktuálně k 29.03.22 hmotnost: 566 kg výška v kříži: 136 cm

PLEMENNÉ HODNOTY

LINEARNÍ HODNOCENÍ

	pp	ru	pp	ru	TR	KT	OS	UT	Hmot	kříž	TR	KT	OS	UT	CE		
BÝK	PE	100	113	ME	103	114	104	109	108	107							
MATKA	PE	101	105	ME	108	122	102	108	108	108	796	144	28	22	22	8	80
OTEC	PE	104	132	ME	93	95	109	107	105	105	595	135	25	21	19	7	72

HODNOCEN: TR 7 / / 9 KT / / OS / / UT Výsledek:

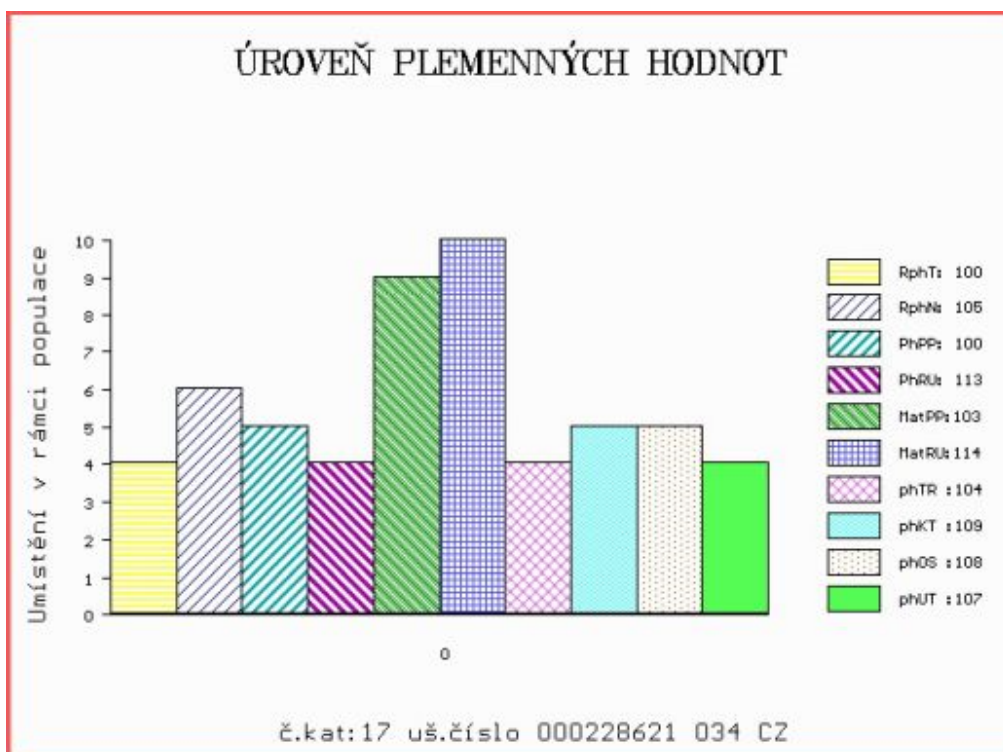

Číslo : 191530 064 CZ HUBERT Z HOJOVIC Číslo katalogu 18
 Dat.nar. : 24.02.2021 Plemeno : G100 Aberdeen Angus
 Chovatel : Vaniček Josef, Hojovice
 Majitel : Vaniček Josef, Hojovice

**OTL
znaky**

Rohy	Ataxie	Q204X	F94L	Nt821	C313Y
-	-	-	-	WT/WT	-

OOO 269 241 RED LCHMN GRAND CANYON 1244G 566481
 OO ZAI 315 LANIGAN RED DEEP CANYON ET 331505810172
 MOO 1297723 CA RED BAR MM ANNIE 51R 1297723

OTEC ZAI 790 DETVAN RED VIMA ET 464000013803034

OMO ZAA 796 RED WAF CACHAFAZ 351U ET 1485950
 MO 532698 931 CZ RED 397000532698931
 MMO 366598 931 CZ RED 397000366598931

OOM ZAA 694 RED BRYLOR TALISKER 202T 1410189
 OM PAA 412 ZEFA RED Z HOJOVIC 399000801437061
 MOM 349925 961 CZ 133000349925961

MA 788891 961 CZ /1 ot 399000788891961

OMM ZAA 601 OLE RED ZDB 035000532328031
 MM 551635 961 CZ 399000551635961
 MMM 254336 961 CZ 399000254336961

Vl.užit:nar: 40 * kg ve 120d: 197 kg 210d: 347 kg 365d: 602 kg / kříž: 130 cm
 Přírůstek v testu : 1666 g / 97 přírůstek od narození: 1540 g / 99 šourek 38 cm
 Věk při ZV 433 dní aktuálně k 29.03.22 hmotnost: 653 kg výška v kříži: 137 cm

PLEMENNÉ HODNOTY

LINEARNÍ HODNOCENÍ

	pp	ru	pp	ru	TR	KT	OS	UT	Hmot	kříž	TR	KT	OS	UT	CE		
BÝK	PE	105	130	ME	78	93	108	112	112	113							
MATKA	PE	109	131	ME	81	83	111	104	102	104	710	143	27	23	21	8	79
OTEC	PE	97	111	ME	77	112	103	108	108	108	688	138	26	23	23	8	80

HODNOCEN: TR 8 / /10 KT / / OS / / UT Výsledek:

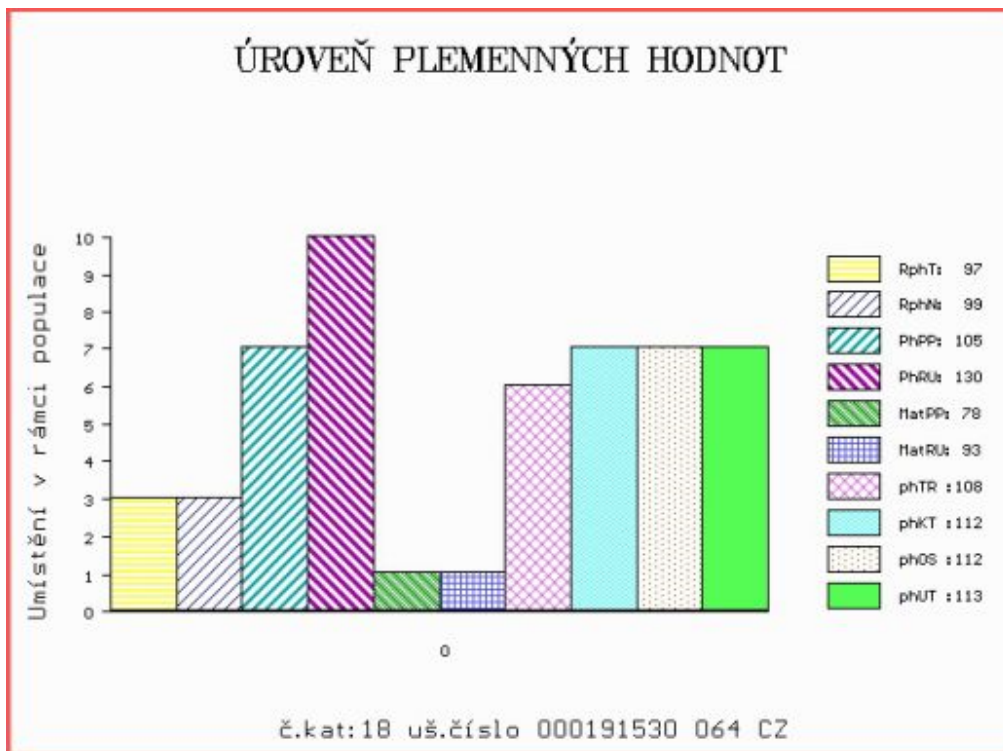

Číslo : 903513 053 CZ HULK RED LA ET Číslo katalogu 19
 Dat.nar. : 26.02.2021 Plemeno : G100 Aberdeen Angus
 Chovatel : Střední škola zeměd.a veter.Lanškroun
 Majitel : ing.Hruška David, Častolovice

**OTL
znaky**

Rohy	Ataxie	Q204X	F94L	Nt821	C313Y
-	-	-	-	WT/WT	-

OOO	000	RED BUF CRK THE RIGHT KINDU199	1953585
OO	292 053	RED PIE ONE OF A KIND 352	1950545
MOO	1483428	US RED PIE FAYETTE 1160	1483428

OTEC	292 052	RED RRA ONE AND ONLY 733	3625624
OMO	284 651	RED LAZY MC CC DETOUR 2W	1494226
MO	1566469	US RED WCR MISS BLACKBIRD DE 510Y	1566469
MMO	1585586	US BLAIRS BLACKBIRD 107X	1585586

OOM	270 773	RED LAZY MC SMASH 41N	1183959
OM	292 054	RED ROCKET ONE DMR 07'6T	1415315
MOM	1079463	CA RED STEWART H0904 JEWEL 77L	1079463

MA	1512465 CA	/iETot RED MAF T6 LASSIE 46W	1512465
OMM	269 368	RED TKP BODACIOUS 693	516688
MM	1090220	CA RED BULLTOWN LASSIE 67L	1090220
MMM	846138	CA RED BULLTOWN LASSIE	846138

Vl.užit:nar: 30 *** kg ve 120d: 304 kg 210d: 399 kg 365d: 609 kg / kříž: 127 cm
 Přírůstek v testu : 1166 g / 97 přírůstek od narození: 1523 g / 99 šourek 40 cm
 Věk při ZV 431 dní aktuálně k 29.03.22 hmotnost: 633 kg výška v kříži: 127 cm

PLEMENNÉ HODNOTY

LINEARNÍ HODNOCENÍ

	pp	ru	pp	ru	TR	KT	OS	UT	Hmot	kříž	TR	KT	OS	UT	CE
BÝK	PE	125	140	ME	80	91	95	106	110	107					
MATKA	PE	104	118	ME	100	117	90	100	103	100	0	0	0	0	0
OTEC	PE	110	125	ME	84	85	90	100	103	100	0	0	0	0	0

HODNOCEN: TR 3 / /10 KT / / OS / / UT Výsledek:

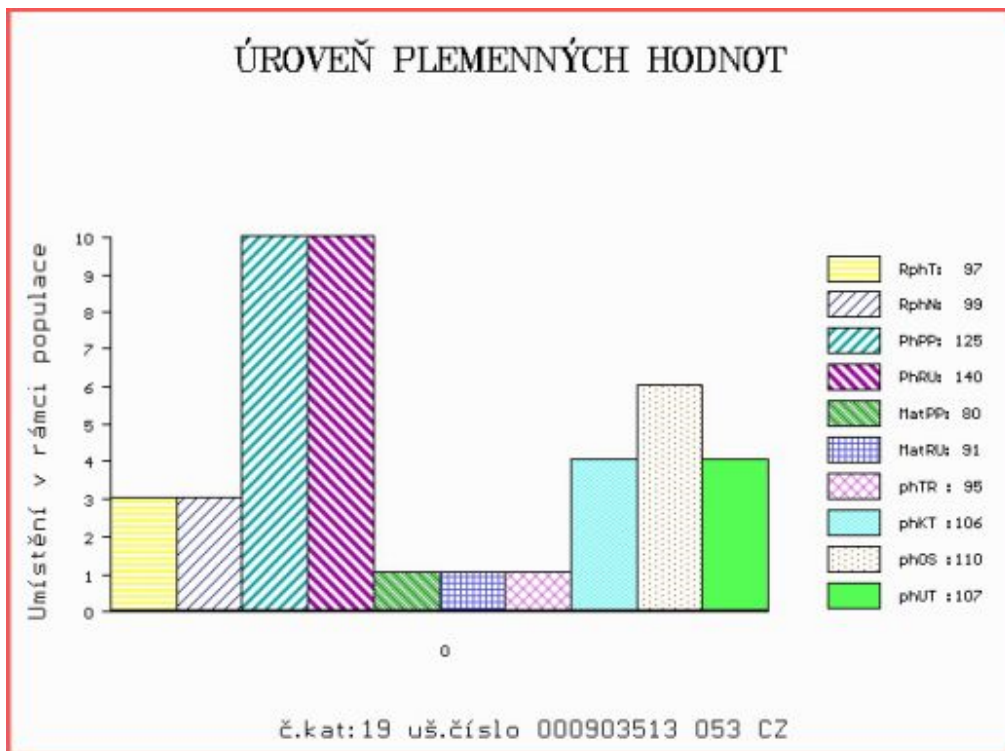

Číslo : 600629 042 CZ HAKIM RED Z BŘÍNKOVA Číslo katalogu 20
 Dat.nar. : 28.02.2021 Plemeno : G100 Aberdeen Angus
 Chovatel : Chládek Ivo,ing.,Břínkov
 Majitel : Chládek Ivo,ing.,Břínkov

**OTL
znaky**

Rohy	Ataxie	Q204X	F94L	Nt821	C313Y
-	-	-	-	WT/WT	-

OOO	270 923	RED SIX MILE AVIATOR 217P	1233058
OO	270 922	RED SIX MILE SAKIC 832S	1332064
MOO	1235695 CA	RED SIX MILE SIERA 257P	1235695

OTEC ZAI 813 LSF SAKIR RED ET 12.654 12612

OMO	290 862	LCB JEWEL MAKER N155	901695
MO	1108724 US	LSF SANDY N3129 S6060	1108724
MMO	909602 US	LSF SANDY K1414 N3129	909602

OOM	ZAA 602	OSET RED ZDB	035000532333031
OM	ZAA 780	SUHARTO RED ZDB	035000665852031
MOM	50072 242 CZ	14K	035242050072

MA 159243 942 CZ /8 ot VIILMA RED Z BŘÍNKOVA 445000159243942

OMM	AAP 718	PUK RED ET	398000542290031
MM	401832 931 CZ	RED	035000401832931
MMM	195167 931 CZ	RED	035000195167931

Vl.užit:nar: 43 ** kg ve 120d: 213 kg 210d: 358 kg 365d: 508 kg / kříž: 133 cm
 Přírůstek v testu : 1066 g / 94 přírůstek od narození: 1355 g / 93 šourek 33 cm
 Věk při ZV 429 dní aktuálně k 29.03.22 hmotnost: 577 kg výška v kříži: 135 cm

PLEMENNÉ HODNOTY

LINEARNÍ HODNOCENÍ

	pp	ru	pp	ru	TR	KT	OS	UT	Hmot	kříž	TR	KT	OS	UT	CE		
BÝK	PE	110	105	ME	93	113	110	103	102	105							
MATKA	PE	117	98	ME	81	125	99	98	99	99	684	139	20	20	18	6	64
OTEC	PE	118	108	ME	98	101	97	96	97	97	0	0	0	0	0	0	0

HODNOCEN: TR 7 / / 9 KT / / OS / / UT Výsledek:

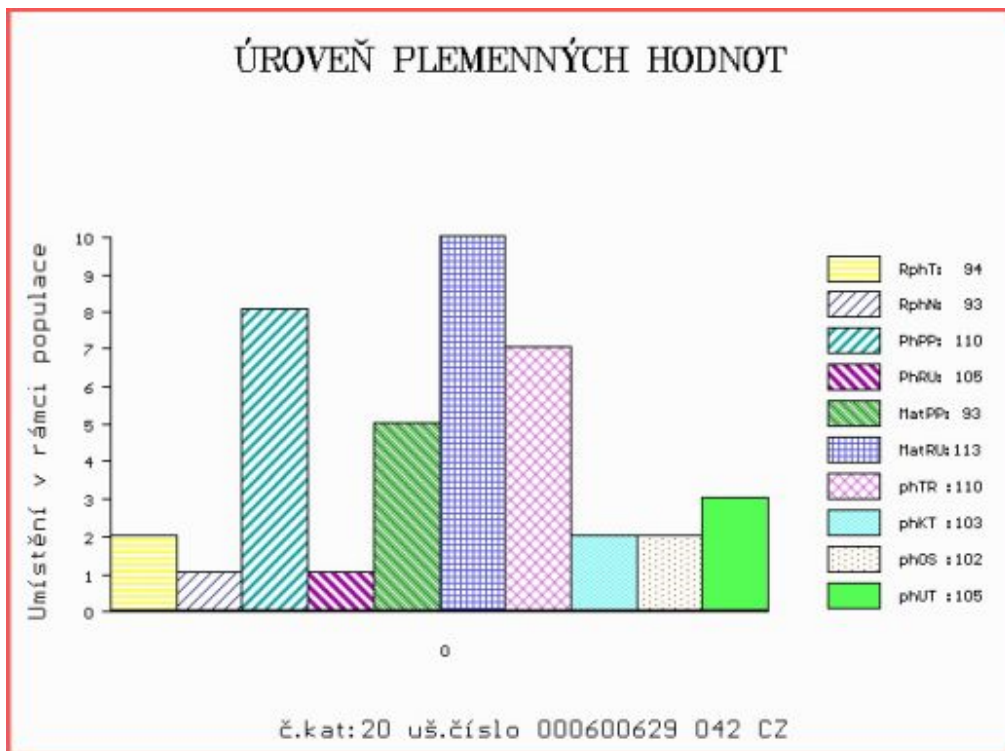

Číslo : 188573 034 CZ HECLAIR RED Z CUNKOVA ET Číslo katalogu 21
 Dat.nar. : 02.03.2021 Plemeno : G100 Aberdeen Angus
 Chovatel : Farma Kozák, s.r.o.
 Majitel : Farma Kozák, s.r.o.

**OTL
znaky**

Rohy	Ataxie	Q204X	F94L	Nt821	C313Y
-	-	-	-	WT/WT	-

OOO	000	RED LSF NEXPECTION 0083X	1368762
OO	292 056	RED LEACHMAN PLEDGE A282Z	1652360
MOO	3317786	CA RED LCOC ZRA TG004	3317786

OTEC 292 055 RED HXC DECLARATION 5504C 1956064

OMO	000	RED BECKTON NEBULA P P707	979031
MO	1471151	CA RED HXC 190Y	1471151
MMO	786564	CA RED HXC JAYLO LB136	786564

OOM	269 240	RED SSS BOOMER 803B	738248
OM	270 773	RED LAZY MC SMASH 41N	1183959
MOM	880379	CA RED LAURON YB ROSA 11G	880379

MA 1397275 CA /iETot RED MAF N41 CHEROKEE 34T 1397275

OMM	262 698	RED PERKS ADVANCE 121R	1195204
MM	1293958	CA RED MAF R121 CHEROKEE 504R	1293958
MMM	1201739	CA RED BIG SKY MAF CHEROKEE 240	1201739

Vl.užit:nar: 39 *** kg ve 120d: 226 kg 210d: 349 kg 365d: 602 kg / kříž: 127 cm
 Přírůstek v testu : 1641 g / 98 přírůstek od narození: 1533 g / 94 šourek 42 cm
 Věk při ZV 427 dní aktuálně k 29.03.22 hmotnost: 640 kg výška v kříži: 132 cm

PLEMENNÉ HODNOTY

LINEARNÍ HODNOCENÍ

	pp	ru	pp	ru	TR	KT	OS	UT	Hmot	kříž	TR	KT	OS	UT	CE
BÝK	PE	98	128	ME	92	99	92	105	111	107					
MATKA	PE	103	119	ME	95	113	96	104	108	106	0	0	0	0	0
OTEC	PE	93	118	ME	90	94	92	99	102	100	0	0	0	0	0

HODNOCEN: TR 5 / /10 KT / / OS / / UT Výsledek:

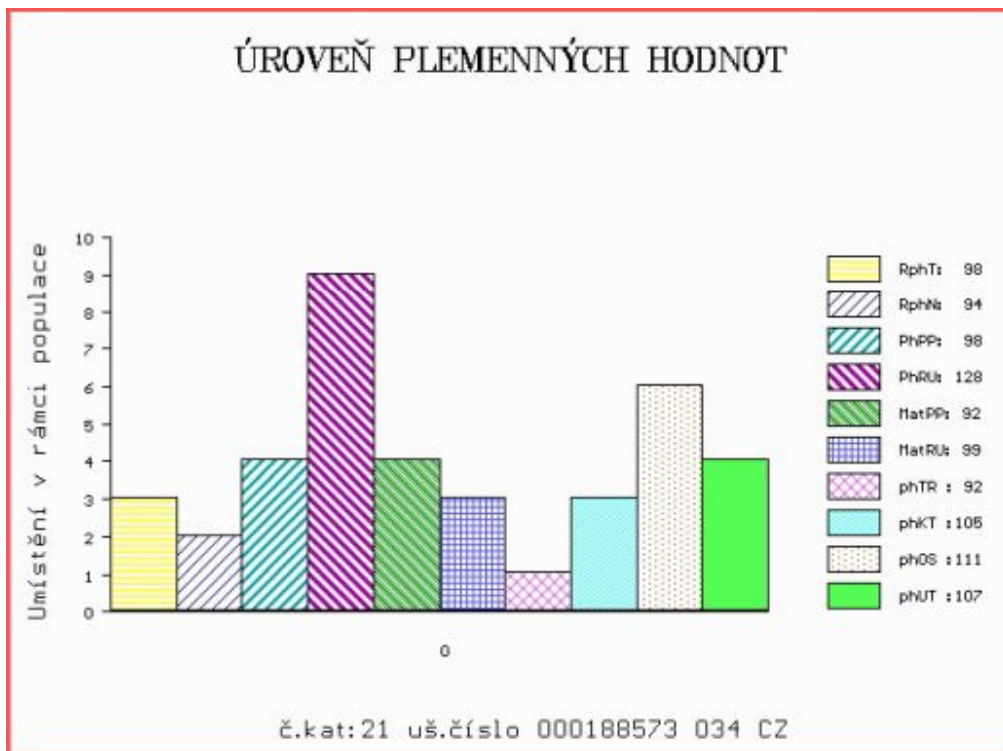

Číslo : 188574 034 CZ HERY RED Z CUNKOVA ET Číslo katalogu 22
 Dat.nar. : 02.03.2021 Plemeno : G100 Aberdeen Angus
 Chovatel : Farma Kozák, s.r.o.
 Majitel : Farma Kozák, s.r.o.

**OTL
znaky**

Rohy	Ataxie	Q204X	F94L	Nt821	C313Y
-	-	-	-	WT/WT	-

OOO	000	RED LSF NEXPECTION 0083X	1368762
OO	292 056	RED LEACHMAN PLEDGE A282Z	1652360
MOO	3317786	CA RED LCOC ZRA TG004	3317786

OTEC 292 055 RED HXC DECLARATION 5504C 1956064

OMO	000	RED BECKTON NEBULA P P707	979031
MO	1471151	CA RED HXC 190Y	1471151
MMO	786564	CA RED HXC JAYLO LB136	786564

OOM	269 240	RED SSS BOOMER 803B	738248
OM	270 773	RED LAZY MC SMASH 41N	1183959
MOM	880379	CA RED LAURON YB ROSA 11G	880379

MA 1397275 CA /iETot RED MAF N41 CHEROKEE 34T 1397275

OMM	262 698	RED PERKS ADVANCE 121R	1195204
MM	1293958	CA RED MAF R121 CHEROKEE 504R	1293958
MMM	1201739	CA RED BIG SKY MAF CHEROKEE 240	1201739

Vl.užit:nar: 38 *** kg ve 120d: 232 kg 210d: 367 kg 365d: 630 kg / kříž: 135 cm
 Přírustek v testu : 1925 g / 98 přírustek od narození: 1689 g / 94 šourek 35 cm
 Věk při ZV 427 dní aktuálně k 29.03.22 hmotnost: 700 kg výška v kříži: 139 cm

PLEMENNÉ HODNOTY

LINEARNÍ HODNOCENÍ

	pp	ru	pp	ru	TR	KT	OS	UT	Hmot	kříž	TR	KT	OS	UT	CE
BÝK	PE	99	131	ME	91	97	105	110	113	112					
MATKA	PE	103	119	ME	95	113	96	104	108	106	0	0	0	0	0
OTEC	PE	93	118	ME	90	94	92	99	102	100	0	0	0	0	0

HODNOCEN: TR 9 / /10 KT / / OS / / UT Výsledek:

ÚROVEŇ PLEMENNÝCH HODNOT

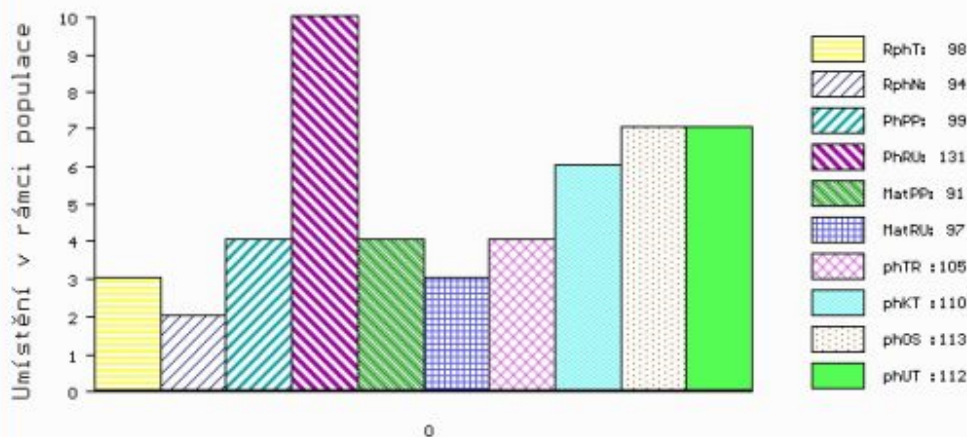

č.kat:22 uš.číslo 000188574 034 CZ

Číslo : 180280 064 CZ HENRY ZE ZÁHOŘÍ Číslo katalogu 23
 Dat.nar. : 03.03.2021 Plemeno : G100 Aberdeen Angus
 Chovatel : Štěpánová Michaela, Petrovice
 Majitel : Štěpánová Michaela, Petrovice

**OTL
znaky**

Rohy	Ataxie	Q204X	F94L	Nt821	C313Y
-	-	-	-	WT/WT	-

OOO	291 164	RED ROYAL VANGUARD 123B	735164
OO	291 163	RED ROSELEA BEAU 142D	784800
MOO	735159 CA	RED ROSELEA BELLE 142B	735159

OTEC ZAI 930 ML RED BEAU 1900'17 ET 83848-01900

OMO	291 165	RED GEIS AVIATOR 67'07	1393336
MO	1491962 CA	RED GLESBAR LEAH 116W	1491962
MMO	1212616 CA	RED GLESBAR LEAH 105P	1212616

OOM	ZAA 848	HF EL TIGRE 28U	1469322
OM	ZAI 064	ZEGOR Z PĚČINA	268000817428031
MOM	48806 931 CZ		268000048806931

MA 720281 961 CZ /1 ot FANTA ZE ZÁHOŘÍ 523000720281961

OMM	ZAA 808	TUSCON	205000623621053
MM	492215 932 CZ	CLEMA PAVAS	087000492215932
MMM	196667 932 CZ	PRAVDA VLTAVÍN PAVAS	087000196667932

Vl.užit:nar: 29 ** kg ve 120d: 219 kg 210d: 355 kg 365d: 586 kg / kříž: 128 cm
 Přírůstek v testu : 1616 g / 115 přírůstek od narození: 1575 g / 121 šourek 39 cm
 Věk při ZV 426 dní aktuálně k 29.03.22 hmotnost: 645 kg výška v kříži: 131 cm

PLEMENNÉ HODNOTY

LINEARNÍ HODNOCENÍ

	pp	ru	pp	ru	TR	KT	OS	UT	Hmot	kříž	TR	KT	OS	UT	CE		
BÝK	PE	102	135	ME	95	91	114	119	121	122							
MATKA	PE	100	131	ME	104	108	108	113	116	116	690	140	25	22	21	8	76
OTEC	PE	89	130	ME	94	79	114	116	115	118	940	149	28	25	23	9	85

HODNOCEN: TR 5 / /10 KT / / OS / / UT Výsledek:

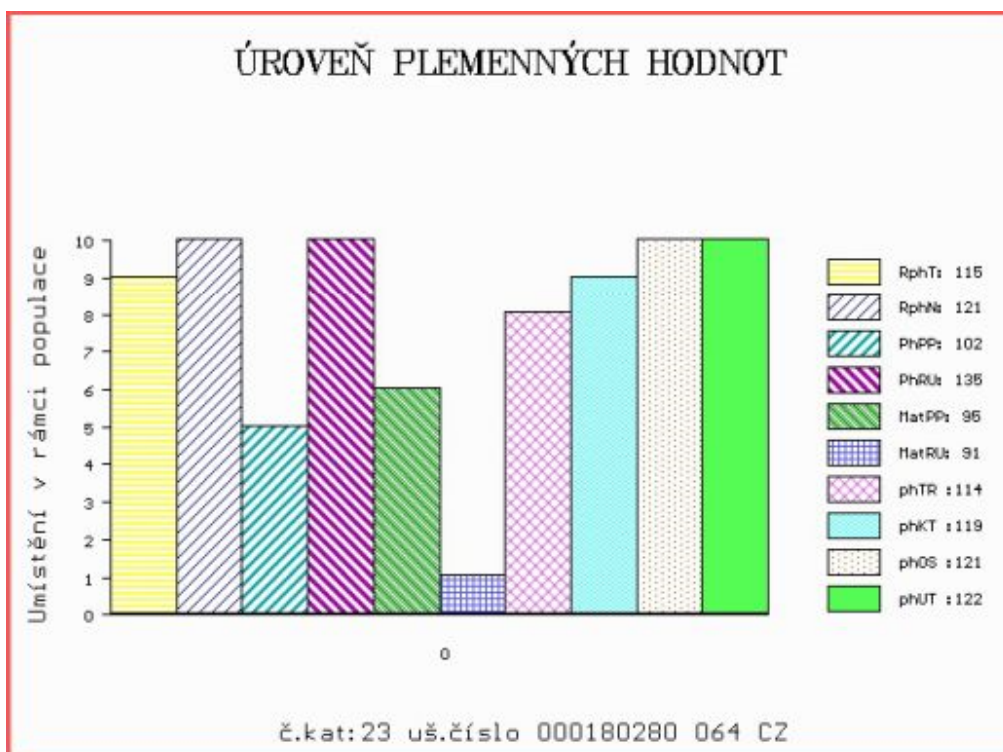

Číslo : 164337 034 CZ HONAR KALLISTE ET Číslo katalogu 24
 Dat.nar. : 04.03.2021 Plemeno : G100 Aberdeen Angus
 Chovatel : Kalliste Fritzenwallner s.r.o.
 Majitel : Kalliste Fritzenwallner s.r.o.

**OTL
znaky**

Rohy	Ataxie	Q204X	F94L	Nt821	C313Y
-	-	-	-	WT/WT	-

OOO 000 R R RITO 707 1195062
 OO 291 556 RITO 707 OF IDEAL 3407 7075 13066860
 MOO 12001645 US IDEAL 3407 OF 1418 076 12001645

OTEC 291 555 S A V RESOURCE 1441 17016597
 OMO 268 967 S A V 8180 TRAVELER 004 13512009
 MO 14739095 US S A V BLAKCAP MAY 4136 14739095
 MMO 14140872 US S A V MAY 2397 14140872

OOM 280 630 SITZ TRAVELER 8180 11367940
 OM 291 154 S A V FINAL ANSWER 0035 13592905
 MOM 13094078 US S A V EMULOUS 8145 13094078

MA 17544696 US /iETot COLEMAN DONNA 2302 17544696
 OMM 000 O C C JUNEAU 807J 2016615
 MM 16880259 US COLEMAN DONNA 0304 16880259
 MMM 15706886 US COLEMAN DONNA 732 15706886

Vl.užit:nar: 40 ** kg ve 120d: 172 kg 210d: 255 kg 365d: 489 kg / kříž: 116 cm
 Přírůstek v testu : 1625 g / 97 přírůstek od narození: 1274 g / 92 šourek 41 cm
 Věk při ZV 425 dní aktuálně k 29.03.22 hmotnost: 537 kg výška v kříži: 119 cm

PLEMENNÉ HODNOTY

LINEARNÍ HODNOCENÍ

	pp	ru	pp	ru	TR	KT	OS	UT	Hmot	kříž	TR	KT	OS	UT	CE
BÝK	PE	101	108	ME	107	97	67	93	103	92					
MATKA	PE	97	109	ME	105	94	91	104	109	104	0	0	0	0	0
OTEC	PE	101	123	ME	99	93	90	106	111	106	0	0	0	0	0

HODNOCEN: TR 1 / / 8 KT / / OS / / UT Výsledek:

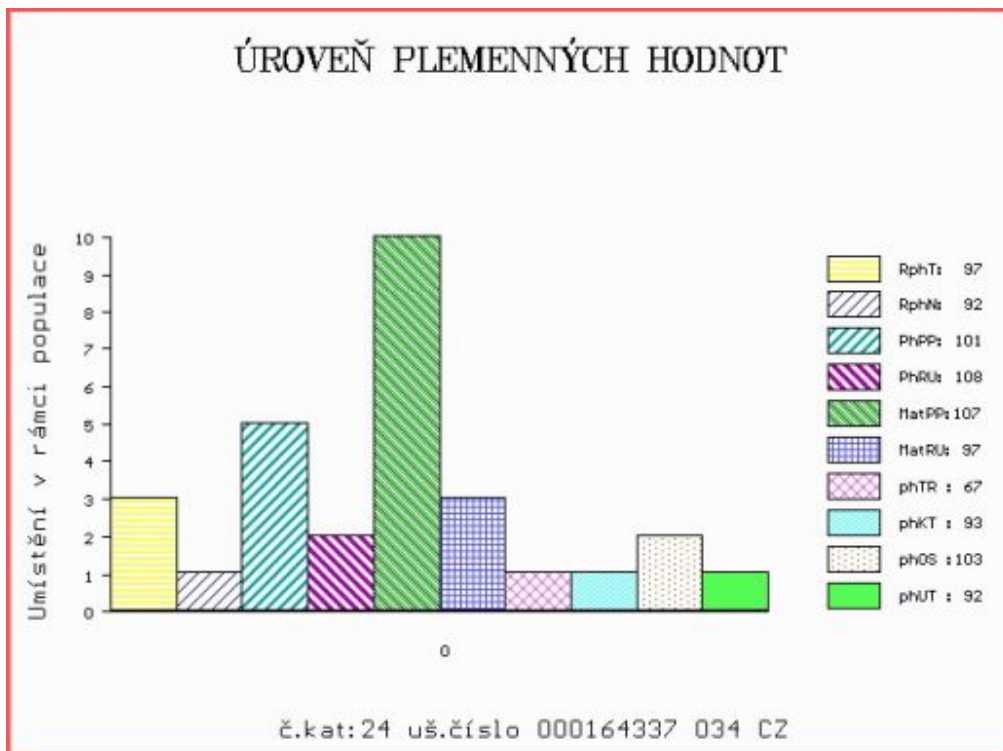

Číslo : 19794 035 CZ HAS ŠVEJK Číslo katalogu 25
 Dat.nar. : 05.03.2021 Plemeno : G100 Aberdeen Angus
 Chovatel : Sochor Radovan Ing.,st, Železný Újezd
 Majitel : Sochor Radovan Ing.,st, Železný Újezd

**OTL
znaky**

Rohy	Ataxie	Q204X	F94L	Nt821	C313Y
-	-	-	-	WT/WT	-

OOO 289 445 FORDEL LOCH TORRIDON N420 ET 542511403420
 OO ZAI 816 FORDEL BEN MAREE R219 542511504219
 MOO 542411403329 UK FORDEL BORDER MAID N329 542511403329

OTEC AAA 294 GEAR BEN MCCOY V426 384042500426
 OMO ZAI 324 GEAR BLUE MOON N294 384042600294
 MO 384042200353 UK GEAR BRIDIES MOON R353 384042200353
 MMO 384042200297 UK GEAR MISS BRIDIE N297 384042200297

OOM ZAI 061 RED SIX MILE GRAND SLAM 130Z 1689128
 OM ZAI 395 BENE RED ET 464000845131031
 MOM 477961 931 CZ RED 397000477961931

MA 472671 932 CZ /3 ot DOMINIKA RED SVEJK 497000472671932
 OMM ZAI 139 ZÁSAH RED ZDB 035000831920031
 MM 399438 932 CZ BARBORA RED ZBYSLAV 435000399438932
 MMM 412141 931 CZ TERRA Z PĚČÍNA 268000412141931

Vl.užit:nar: 40 *** kg ve 120d: 184 kg 210d: 315 kg 365d: 539 kg / kříž: 128 cm
 Přírustek v testu : 1466 g / 100 přírustek od narození: 1375 g / 96 šourek 38 cm
 Věk při ZV 424 dní aktuálně k 29.03.22 hmotnost: 575 kg výška v kříži: 133 cm

PLEMENNÉ HODNOTY

LINEARNÍ HODNOCENÍ

	pp	ru	pp	ru	TR	KT	OS	UT	Hmot	kříž	TR	KT	OS	UT	CE		
BÝK	PE	110	115	ME	99	97	93	103	106	104							
MATKA	PE	112	117	ME	86	98	104	106	106	106	835	144	25	23	20	7	75
OTEC	PE	105	104	ME	113	100	88	99	103	100	591	134	19	21	21	7	68

HODNOCEN: TR 6 / / 9 KT / / OS / / UT Výsledek:

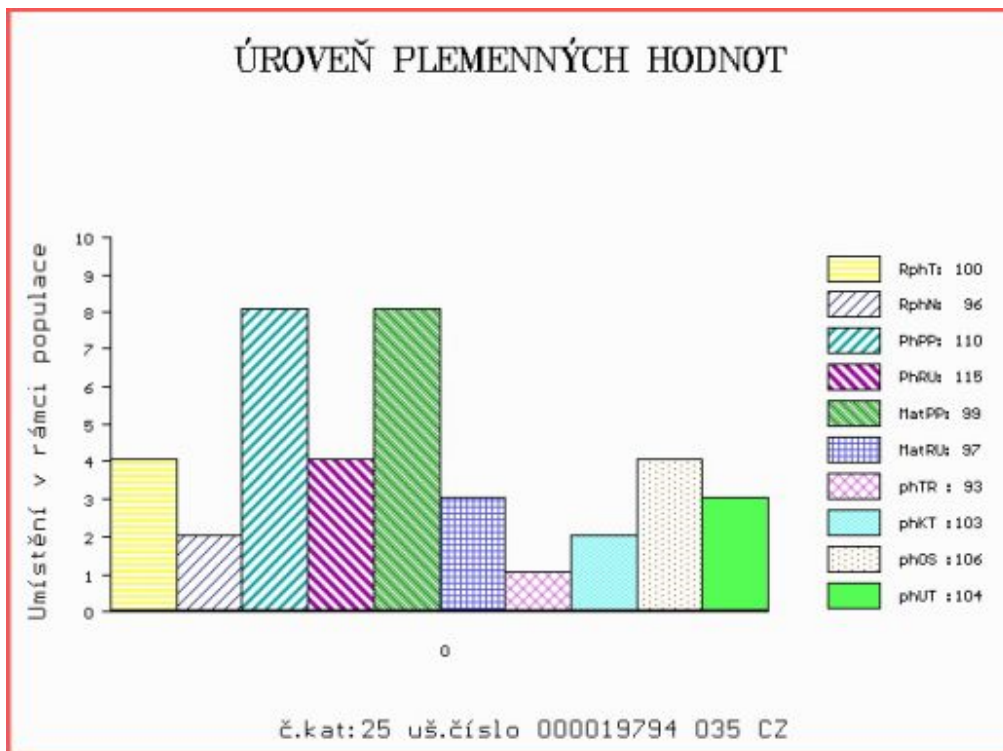

Číslo : 949066 021 CZ **HOLAS RED Z CHLÍSTOVA** Číslo katalogu 26
 Dat.nar. : 06.03.2021 Plemeno : G100 Aberdeen Angus
 Chovatel : Adam Jaroslav,ing.,Chlístov
 Majitel : Adam J.,Chlístov+ OPB Cunkov s.r.o.

**OTL
znaky**

Rohy	Ataxie	Q204X	F94L	Nt821	C313Y
-	-	-	-	WT/WT	-

OOO ZAA 847 RED LAZY MC COWBOY CUT 26U 1441140
 OO ZAI 183 ZIKMUND Z PĚČÍNA 268000855112031
 MOO 452415 961 CZ URŠULA BLACK TEGRO 133000452415961

OTEC ZAI 516 COLOSS RED Z PĚČÍNA 268000976859031

OMO ZAA 572 RED RIIS STRYKER 394 ET 85569-00394
 MO 479954 931 CZ 268000479954931
 MMO 375771 931 CZ RED 268000375771931

OOM ZAA 679 PÁJA RED ET 398000542301031
 OM ZAI 109 ZACK RED Z PĚČÍNA 268000817434031
 MOM 336639 931 CZ ROTA Z PĚČÍNA 268000336639931

MA 624265 931 CZ /5 ot BIKINA RED Z PĚČÍNA 268000624265931

OMM AAP 709 PLAYBOY RED Z PĚČÍNA 268000553671031
 MM 336656 931 CZ SIMONA RED Z PĚČÍNA 268000336656931
 MMM 48808 931 CZ MIRKA RED Z PĚČÍNA 268000048808931

Vl.užit:nar: 40 *** kg ve 120d: 215 kg 210d: 348 kg 365d: 521 kg / kříž: 133 cm
 Přírustek v testu : 1075 g / 100 přírustek od narození: 1309 g / 100 šourek 35 cm
 Věk při ZV 423 dní aktuálně k 29.03.22 hmotnost: 548 kg výška v kříži: 136 cm

PLEMENNÉ HODNOTY

LINEARNÍ HODNOCENÍ

	pp	ru	pp	ru	TR	KT	OS	UT	Hmot	kříž	TR	KT	OS	UT	CE
BÝK	PE	93	124	ME	78	103	112	106	104	107					
MATKA	PE	96	122	ME	79	107	106	106	105	105	740	147	28	23	8 82
OTEC	PE	100	141	ME	97	87	117	108	105	110	649	139	27	21	19 7 74

HODNOCEN: TR 7 / / 8 KT / / OS / / UT Výsledek:

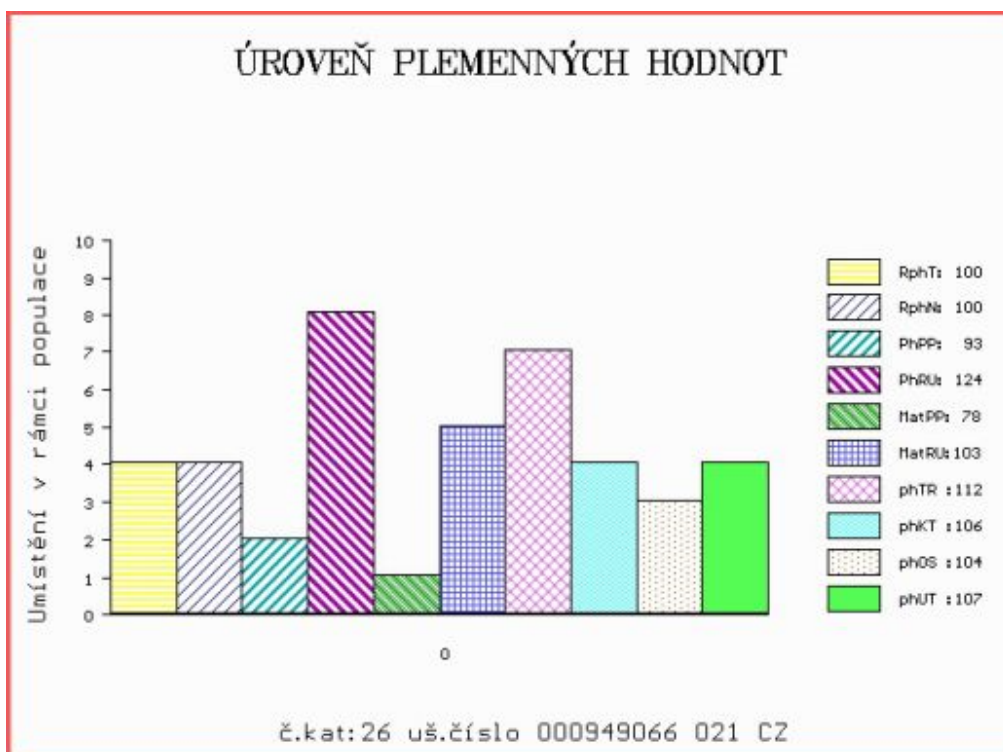

Číslo : 188576 034 CZ HILL RED Z CUNKOVA ET Číslo katalogu 27
 Dat.nar. : 08.03.2021 Plemeno : G100 Aberdeen Angus
 Chovatel : Farma Kozák, s.r.o.
 Majitel : Farma Kozák, s.r.o.

**OTL
znaky**

Rohy	Ataxie	Q204X	F94L	Nt821	C313Y
-	-	-	-	WT/WT	-

OOO	000	CROWFOOT MAX 1743L	1061449
OO	291 049	CROWFOOT 6004S	1315891
MOO	1208062	CA WROWFOOT BALCKCAP 4935P	1208062

OTEC 292 048 RED CROWFOOT MOONSHINE 8081 U 1456117

OMO	000	RED CROWFOOT BIG DADDY 2058M	1096415
MO	1316191	CA RED CROWFOOT BRNDINA 6359S	1316191
MMO	1051643	CA RED CROWFOOT BRNDINA 1065L	1051643

OOM	270 923	RED SIX MILE AVIATOR 217P	1233058
OM	270 922	RED SIX MILE SAKIC 832S	1332064
MOM	1235695	CA RED SIX MILE SIERA 257P	1235695

MA 1512445 CA /iETot RED MAF CHEROKEE 3W 1512445

OMM	262 703	RED BRYLOR MASTER PLAN 17M	1113082
MM	1391701	CA RED MAF M17 CHEROKEE 7T	1391701
MMM	1295069	CA RED MAF GRAND CHEROKEE 502R	1295069

Vl.užit:nar: 36 *** kg ve 120d: 188 kg 210d: 294 kg 365d: 557 kg / kříž: 127 cm
 Přírůstek v testu : 1891 g / 95 přírůstek od narození: 1433 g / 93 šourek 35 cm
 Věk při ZV 421 dní aktuálně k 29.03.22 hmotnost: 589 kg výška v kříži: 130 cm

PLEMENNÉ HODNOTY

LINEARNÍ HODNOCENÍ

	pp	ru	pp	ru	TR	KT	OS	UT	Hmot	kříž	TR	KT	OS	UT	CE
BÝK	PE	96	113	ME	95	98	75	89	94	88					
MATKA	PE	99	114	ME	104	100	88	97	100	97	0	0	0	0	0
OTEC	PE	88	113	ME	88	98	84	93	96	92	0	0	0	0	0

HODNOCEN: TR 5 / /10 KT / / OS / / UT Výsledek:

ÚROVEŇ PLEMENNÝCH HODNOT

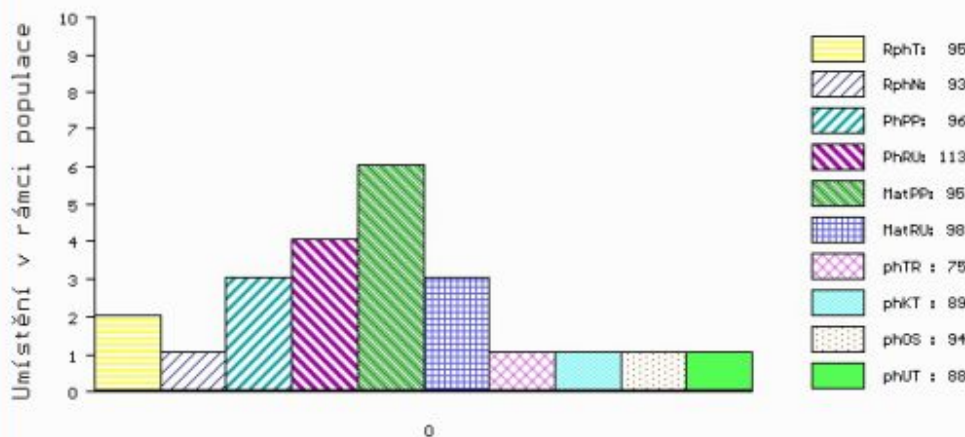

č.kat:27 uš.číslo 000188576 034 CZ

Číslo : 188577 034 CZ HORIZONT RED Z CUNKOVA ET Číslo katalogu 28
 Dat.nar. : 08.03.2021 Plemeno : G100 Aberdeen Angus
 Chovatel : Farma Kozák, s.r.o.
 Majitel : Farma Kozák, s.r.o.

**OTL
znaky**

Rohy	Ataxie	Q204X	F94L	Nt821	C313Y
-	-	-	-	WT/WT	-

OOO 000 RED BUF CRK THE RIGHT KINDU199 1953585
 OO 292 053 RED PIE ONE OF A KIND 352 1950545
 MOO 1483428 US RED PIE FAYETTE 1160 1483428

OTEC 292 052 RED RRA ONE AND ONLY 733 3625624

OMO 284 651 RED LAZY MC CC DETOUR 2W 1494226
 MO 1566469 US RED WCR MISS BLACKBIRD DE 510Y 1566469
 MMO 1585586 US BLAIRS BLACKBIRD 107X 1585586

OOM 270 773 RED LAZY MC SMASH 41N 1183959
 OM 292 054 RED ROCKET ONE DMR 07'6T 1415315
 MOM 1079463 CA RED STEWART H0904 JEWEL 77L 1079463

MA 1512465 CA /iETot RED MAF T6 LASSIE 46W 1512465

OMM 269 368 RED TKP BODACIOUS 693 516688
 MM 1090220 CA RED BULLTOWN LASSIE 67L 1090220
 MMM 846138 CA RED BULLTOWN LASSIE 846138

Vl.užit:nar: 37 *** kg ve 120d: 187 kg 210d: 301 kg 365d: 592 kg / kříž: 127 cm
 Přírustek v testu : 1933 g / 97 přírustek od narození: 1544 g / 94 šourek 42 cm
 Věk při ZV 421 dní aktuálně k 29.03.22 hmotnost: 633 kg výška v kříži: 132 cm

PLEMENNÉ HODNOTY

LINEARNÍ HODNOCENÍ

	pp	ru	pp	ru	TR	KT	OS	UT	Hmot	kříž	TR	KT	OS	UT	CE
BÝK	PE	104	117	ME	94	102	81	96	102	96					
MATKA	PE	104	118	ME	100	117	90	100	103	100	0	0	0	0	0
OTEC	PE	110	125	ME	84	85	90	100	103	100	0	0	0	0	0

HODNOCEN: TR 6 / /10 KT / / OS / / UT Výsledek:

ÚROVEŇ PLEMENNÝCH HODNOT

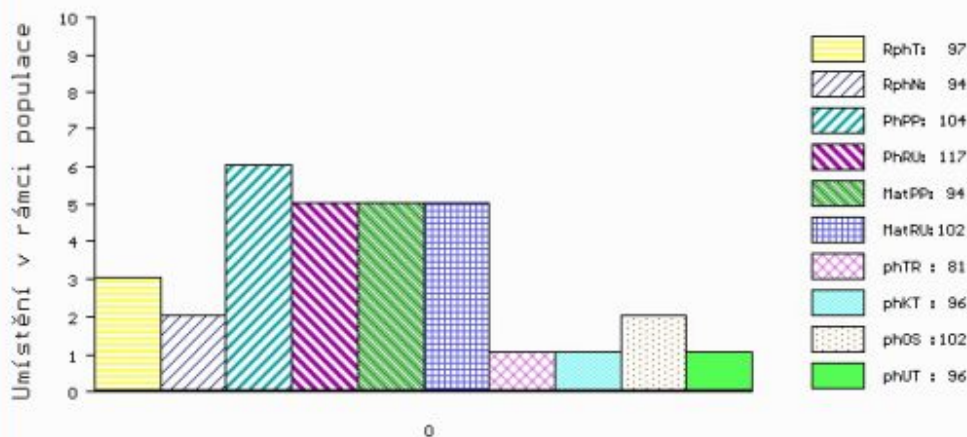

č.kat:28 uš.číslo 000188577 034 CZ

Číslo : 188578 034 CZ HACKEL RED Z CUNKOVA ET Číslo katalogu 29
 Dat.nar. : 08.03.2021 Plemeno : G100 Aberdeen Angus
 Chovatel : Farma Kozák, s.r.o.
 Majitel : Farma Kozák, s.r.o.

**OTL
znaky**

Rohy	Ataxie	Q204X	F94L	Nt821	C313Y
-	-	-	-	WT/WT	-

OOO	000	CROWFOOT MAX 1743L	1061449
OO	291 049	CROWFOOT 6004S	1315891
MOO	1208062	CA WROWFOOT BALCKCAP 4935P	1208062

OTEC 292 048 RED CROWFOOT MOONSHINE 8081 U 1456117

OMO	000	RED CROWFOOT BIG DADDY 2058M	1096415
MO	1316191	CA RED CROWFOOT BRNDINA 6359S	1316191
MMO	1051643	CA RED CROWFOOT BRNDINA 1065L	1051643

OOM	270 923	RED SIX MILE AVIATOR 217P	1233058
OM	270 922	RED SIX MILE SAKIC 832S	1332064
MOM	1235695	CA RED SIX MILE SIERA 257P	1235695

MA 1512445 CA /iETot RED MAF CHEROKEE 3W 1512445

OMM	262 703	RED BRYLOR MASTER PLAN 17M	1113082
MM	1391701	CA RED MAF M17 CHEROKEE 7T	1391701
MMM	1295069	CA RED MAF GRAND CHEROKEE 502R	1295069

Vl.užit:nar: 35 *** kg ve 120d: 186 kg 210d: 308 kg 365d: 556 kg / kříž: 129 cm
 Přírustek v testu : 1766 g / 95 přírustek od narození: 1430 g / 93 šourek 36 cm
 Věk při ZV 421 dní aktuálně k 29.03.22 hmotnost: 587 kg výška v kříži: 135 cm

PLEMENNÉ HODNOTY

LINEARNÍ HODNOCENÍ

	pp	ru	pp	ru	TR	KT	OS	UT	Hmot	kříž	TR	KT	OS	UT	CE
BÝK	PE	98	114	ME	95	99	86	95	98	95					
MATKA	PE	99	114	ME	104	100	88	97	100	97	0	0	0	0	0
OTEC	PE	88	113	ME	88	98	84	93	96	92	0	0	0	0	0

HODNOCEN: TR 7 / /10 KT / / OS / / UT Výsledek:

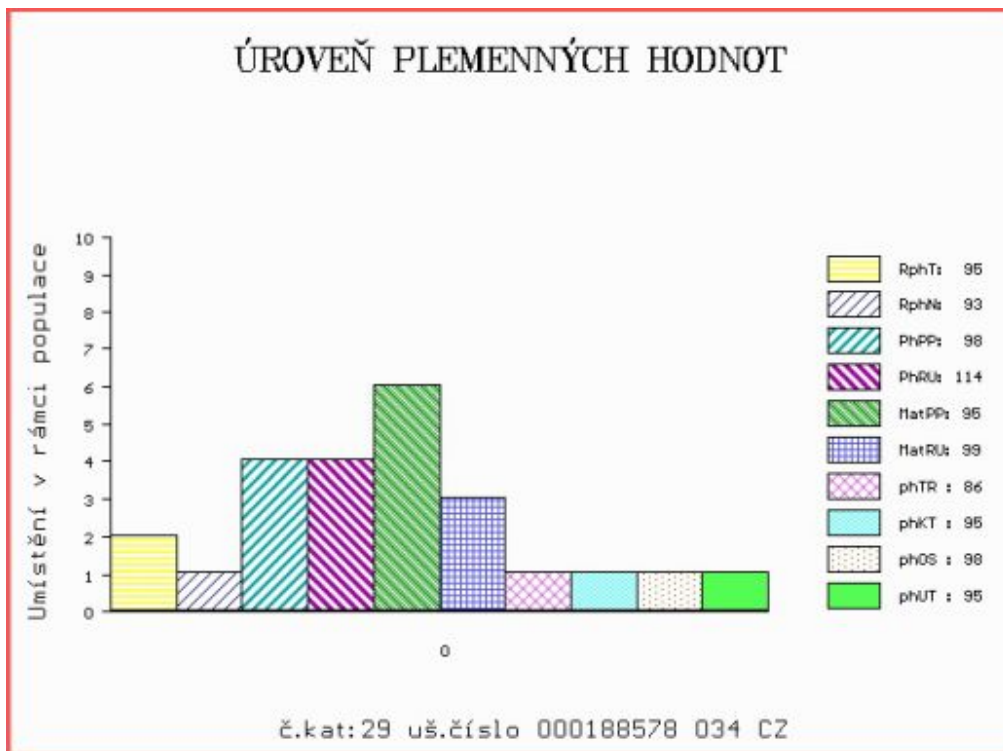

Číslo : 663668 051 CZ HANCOCK RED Z RYNOLTIC ET Číslo katalogu 30
 Dat.nar. : 10.03.2021 Plemeno : G100 Aberdeen Angus
 Chovatel : Stebelský Michal, Rynoltice
 Majitel : Stebelský Michal, Rynoltice

**OTL
znaky**

Rohy	Ataxie	Q204X	F94L	Nt821	C313Y
-	-	-	-	WT/WT	-

OOO 000 RED BUF CRK THE RIGHT KINDU199 1953585
 OO 292 053 RED PIE ONE OF A KIND 352 1950545
 MOO 1483428 US RED PIE FAYETTE 1160 1483428

OTEC 292 052 RED RRA ONE AND ONLY 733 3625624

OMO 284 651 RED LAZY MC CC DETOUR 2W 1494226
 MO 1566469 US RED WCR MISS BLACKBIRD DE 510Y 1566469
 MMO 1585586 US BLAIRS BLACKBIRD 107X 1585586

OOM 270 773 RED LAZY MC SMASH 41N 1183959
 OM 292 054 RED ROCKET ONE DMR 07'6T 1415315
 MOM 1079463 CA RED STEWART H0904 JEWEL 77L 1079463

MA 1512465 CA /iETot RED MAF T6 LASSIE 46W 1512465

OMM 269 368 RED TKP BODACIOUS 693 516688
 MM 1090220 CA RED BULLTOWN LASSIE 67L 1090220
 MMM 846138 CA RED BULLTOWN LASSIE 846138

Vl.užit:nar: 30 * kg ve 120d: 221 kg 210d: 315 kg 365d: 571 kg / kříž: 128 cm
 Přírůstek v testu : 1433 g / 97 přírůstek od narození: 1487 g / 94 šourek 37 cm
 Věk při ZV 419 dní aktuálně k 29.03.22 hmotnost: 601 kg výška v kříži: 131 cm

PLEMENNÉ HODNOTY

LINEARNÍ HODNOCENÍ

	pp	ru	pp	ru	TR	KT	OS	UT	Hmot	kříž	TR	KT	OS	UT	CE
BÝK	PE	114	123	ME	88	99	89	99	103	100					
MATKA	PE	104	118	ME	100	117	90	100	103	100	0	0	0	0	0
OTEC	PE	110	125	ME	84	85	90	100	103	100	0	0	0	0	0

HODNOCEN: TR 5 / /10 KT / / OS / / UT Výsledek:

ÚROVEŇ PLEMENNÝCH HODNOT

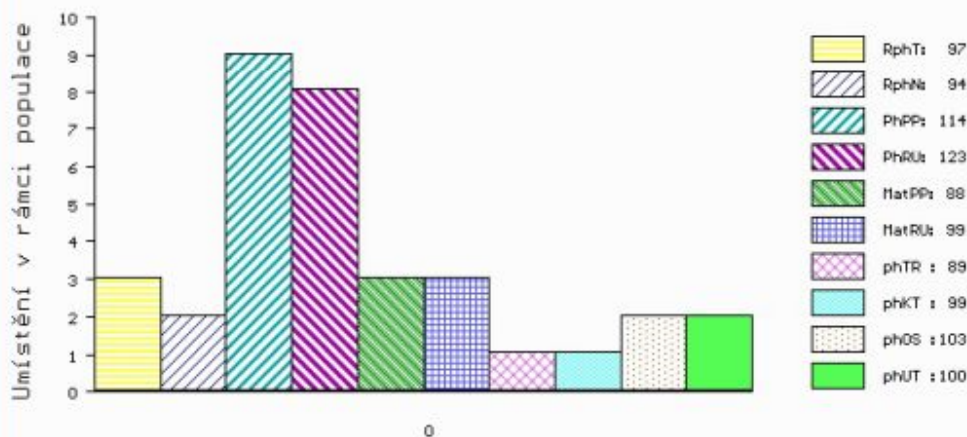

č.kat:30 uš.číslo 000663668 051 CZ

Číslo : 949067 021 CZ HARRY RED Z CHLÍSTOVA Číslo katalogu 31
 Dat.nar. : 10.03.2021 Plemeno : G100 Aberdeen Angus
 Chovatel : Adam Jaroslav,ing.,Chlístov
 Majitel : Adam J.,Chlístov+ OPB Cunkov s.r.o.

**OTL
znaky**

Rohy	Ataxie	Q204X	F94L	Nt821	C313Y
-	-	-	-	WT/WT	-

OOO ZAA 847 RED LAZY MC COWBOY CUT 26U 1441140
 OO ZAI 183 ZIKMUND Z PĚČÍNA 268000855112031
 MOO 452415 961 CZ URŠULA BLACK TEGRO 133000452415961

OTEC ZAI 516 COLOSS RED Z PĚČÍNA 268000976859031

OMO ZAA 572 RED RIIS STRYKER 394 ET 85569-00394
 MO 479954 931 CZ 268000479954931
 MMO 375771 931 CZ RED 268000375771931

OOM 265 398 RED LCC HEAVEN OR BUST 1000B 385386
 OM ZAA 289 HANIBAL ET 119117005702
 MOM 476676 US LMB ST REBECCA 589 476676

MA 480767 921 CZ /3 ot 506000480767921

OMM ZAI 109 ZACK RED Z PĚČÍNA 268000817434031
 MM 624262 931 CZ BARA RED Z PĚČÍNA 268000624262931
 MMM 336658 931 CZ RAMA RED Z PĚČÍNA 268000336658931

Vl.užit:nar: 41 *** kg ve 120d: 212 kg 210d: 346 kg 365d: 608 kg / kříž: 135 cm
 Přírustek v testu : 1958 g / 94 přírustek od narození: 1565 g / 86 šourek 39 cm
 Věk při ZV 419 dní aktuálně k 29.03.22 hmotnost: 642 kg výška v kříži: 139 cm

PLEMENNÉ HODNOTY

LINEARNÍ HODNOCENÍ

	pp	ru	pp	ru	TR	KT	OS	UT	Hmot	kříž	TR	KT	OS	UT	CE		
BÝK	PE	104	123	ME	97	102	109	104	103	105							
MATKA	PE	102	111	ME	94	114	91	93	94	92	712	141	25	21	19	7	72
OTEC	PE	100	141	ME	97	87	117	108	105	110	649	139	27	21	19	7	74

HODNOCEN: TR 9 / /10 KT / / OS / / UT Výsledek:

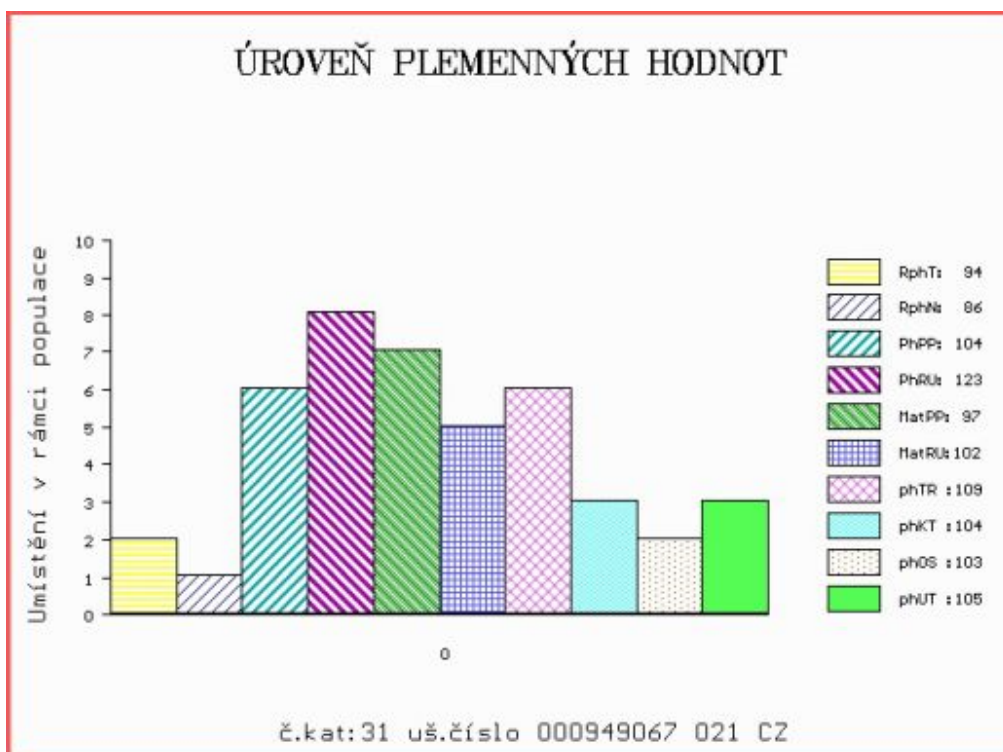

Číslo : 228626 034 CZ HELIOS RED IKAR Číslo katalogu 32
 Dat.nar. : 11.03.2021 Plemeno : G100 Aberdeen Angus
 Chovatel : Zítek Jaroslav, Pechova Lhota
 Majitel : Zítek Jaroslav, Pechova Lhota

**OTL
znaky**

Rohy	Ataxie	Q204X	F94L	Nt821	C313Y
-	-	-	-	WT/WT	-

OOO	272 125	HF KODIAK 5R	1274305
OO	ZAA 848	HF EL TIGRE 28U	1469322
MOO	1274314 CA	HF ECHO 84R	1274314

OTEC PAA 864 MEWIL BLACK STAR 45D 448000972642031

OMO	ZAA 458	MEWIL KEKS ET	045384140671
MO	276719 931 CZ	MEWIL QUEEN 27T	045000276719931
MMO	120771 201 CZ	WILBAR QUEEN IDELETTE 16L	045201120771

OOM	AAP 902	REDFAKTOR TEGRO	133000640176061
OM	ZAA 896	MEWIL UNIVERSAL 112Z	045000760658031
MOM	276726 931 CZ	MEWIL MYFLOWER 40T	045000276726931

MA 630070 931 CZ /4 ot MIA IKAR 46000630070931

OMM	ZAA 458	MEWIL KEKS ET	045384140671
MM	446152 931 CZ	MEWIL MIGNOLA 45Z	045000446152931
MMM	137234 201 CZ	MEWIL MIGNOLA 10N	045000137234201

Vl.užit:nar: 41 *** kg ve 120d: 221 kg 210d: 384 kg 365d: 626 kg / kříž: 137 cm
 Přírůstek v testu : 1841 g / 111 přírůstek od narození: 1621 g / 112 šourek 38 cm
 Věk při ZV 418 dní aktuálně k 29.03.22 hmotnost: 662 kg výška v kříži: 140 cm

PLEMENNÉ HODNOTY

LINEARNÍ HODNOCENÍ

	pp	ru	pp	ru	TR	KT	OS	UT	Hmot	kříž	TR	KT	OS	UT	CE		
BÝK	PE	102	138	ME	100	104	107	106	103	105							
MATKA	PE	103	133	ME	89	109	111	105	102	104	876	153	29	24	20	8	81
OTEC	PE	109	124	ME	99	106	108	103	98	103	635	137	28	23	21	8	80

HODNOCEN: TR 10 / /10 KT / / OS / / UT Výsledek:

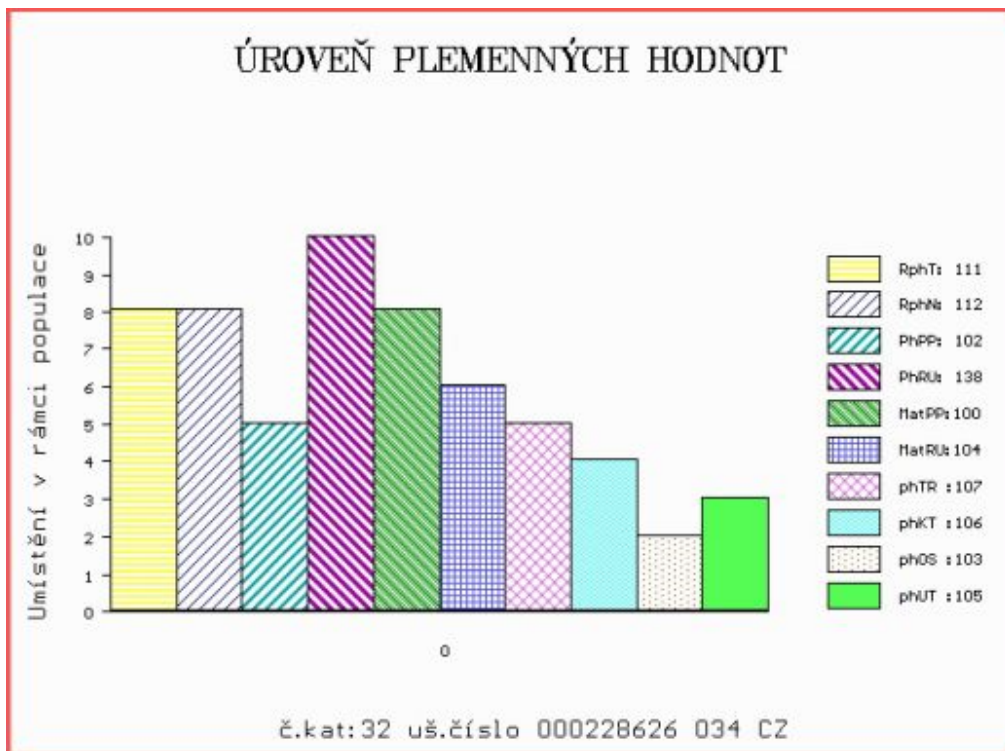

Číslo : 624257 042 CZ HENRIC RED BREZE Číslo katalogu 33
 Dat.nar. : 12.03.2021 Plemeno : G100 Aberdeen Angus
 Chovatel : BREZE a.s., Výsluní
 Majitel : BREZE a.s., Výsluní

**OTL
znaky**

Rohy	Ataxie	Q204X	F94L	Nt821	C313Y
-	-	-	-	WT/WT	-

OOO ZAA 695 RED DMM BRYLOR THUMP 2T 1399230
 OO ZAA 807 TARIK RED ET 398000665397031
 MOO 240519 931 CZ RED 398000240519931

OTEC ZAI 391 BOBO RED ZE STVOLÍNEK 403000590842051

OMO PAA 017 TOMAHAWK RED TEGRO 133000690920061
 MO 175588 951 CZ 403000175588951
 MMO 147138 951 CZ RED 403000147138951

OOM ZAA 757 SANDRO RED ET 398000665369031
 OM ZAI 141 ZÁMIŠ RED Z RADHOSTIC 398000834457031
 MOM 360319 931 CZ RED ET 398000360319931

MA 187998 942 CZ /3 ot RED 490000187998942

OMM ZAA 834 TANAKA RED ET 398000717336031
 MM 524413 931 CZ 398000524413931
 MMM 360324 931 CZ 398000360324931

Vl.užit:nar: 40 ** kg ve 120d: 216 kg 210d: 359 kg 365d: 606 kg / kříž: 135 cm
 Přírůstek v testu : 1733 g / 91 přírůstek od narození: 1555 g / 87 šourek 35 cm
 Věk při ZV 417 dní aktuálně k 29.03.22 hmotnost: 634 kg výška v kříži: 137 cm

PLEMENNÉ HODNOTY

LINEARNÍ HODNOCENÍ

	pp	ru	pp	ru	TR	KT	OS	UT	Hmot	kříž	TR	KT	OS	UT	CE		
BÝK	PE	91	139	ME	85	93	123	124	122	124							
MATKA	PE	105	125	ME	112	98	110	110	109	110	870	148	27	21	21	8	77
OTEC	PE	72	132	ME	74	99	126	135	134	135	723	137	26	21	22	8	77

HODNOCEN: TR 8 / /10 KT / / OS / / UT Výsledek:

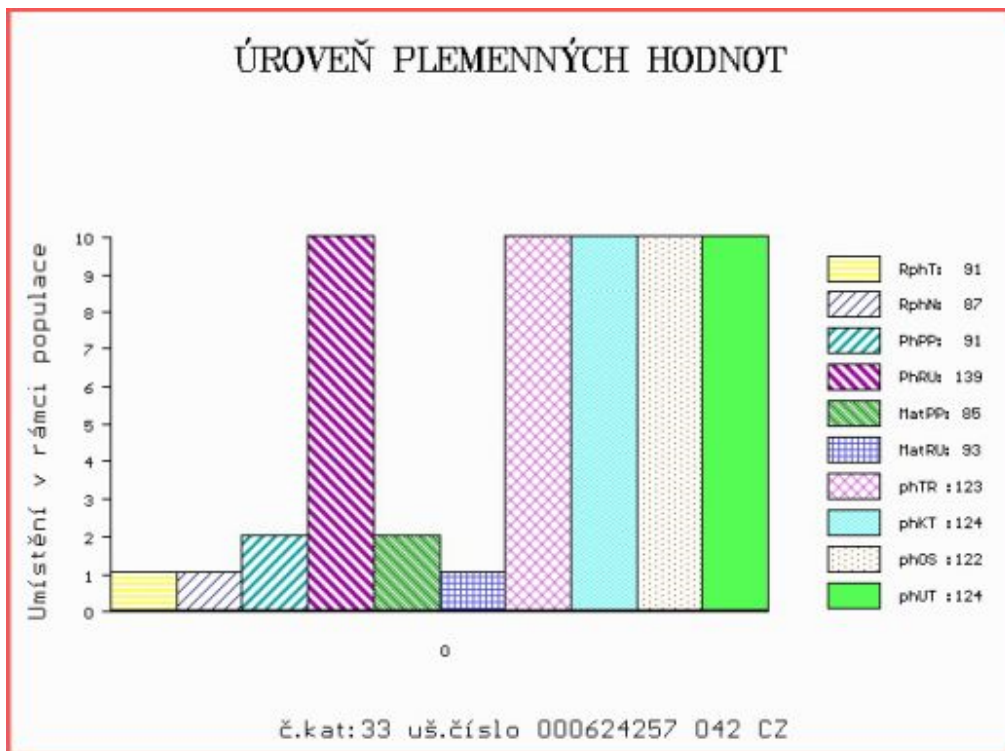

Číslo : 230266 034 CZ HUGO Z VINIC Číslo katalogu 34
 Dat.nar. : 13.03.2021 Plemeno : G100 Aberdeen Angus
 Chovatel : Vinařství Josef Valihrach, s.r.o.
 Majitel : Vinařství Josef Valihrach, s.r.o.

**OTL
znaky**

Rohy	Ataxie	Q204X	F94L	Nt821	C313Y
-	-	-	-	WT/WT	-

OOO	291 578	RED LARSON RED LIGHTNING	907302
OO	291 577	RED SURANGUS FEDERAL 0429	1478209
MOO	406182 CA	RED GMRA MESA MAID 321	406182

OTEC ZAI 946 RED DELFINAGRO SMX FEDERALIS 2043352

OMO	269 363	RED LEACHMAN HEAVENLY 8141	732260
MO	731252 CA	RED BEST 780 HEAVENLY	731252
MMO	705036 CA	RED LA LEGUA STRYKER	705036

OOM	280 713	RED VGW GAME PLAN 816	1543287
OM	ZAI 061	RED SIX MILE GRAND SLAM 130Z	1689128
MOM	1573599 CA	RED SIX MILE REBECCA 216X	1573599

MA 703328 961 CZ /3 ot DENISA RED TOPANGUS 447000703328961

OMM	ZAA 283	HAWKINS BRONZE	495436
MM	349970 961 CZ	SISI RED TEGRO	133000349970961
MMM	272520 961 CZ	OLÍVIE RED TEGRO	133000272520961

Vl.užit:nar: 32 kg ve 120d: 190 kg 210d: 309 kg 365d: 590 kg / kříž: 133 cm
 Přírůstek v testu : 1891 g / 103 přírůstek od narození: 1543 g / 100 šourek 39 cm
 Věk při ZV 416 dní aktuálně k 29.03.22 hmotnost: 620 kg výška v kříži: 133 cm

PLEMENNÉ HODNOTY

LINEARNÍ HODNOCENÍ

	pp	ru	pp	ru	TR	KT	OS	UT	Hmot	kříž	TR	KT	OS	UT	CE		
BÝK	PE	114	117	ME	91	100	93	101	104	101							
MATKA	PE	106	118	ME	92	107	110	111	111	111	680	139	19	19	16	6	60
OTEC	PE	111	112	ME	92	97	88	96	99	96	0	0	0	0	0	0	0

HODNOCEN: TR 6 / /10 KT / / OS / / UT Výsledek:

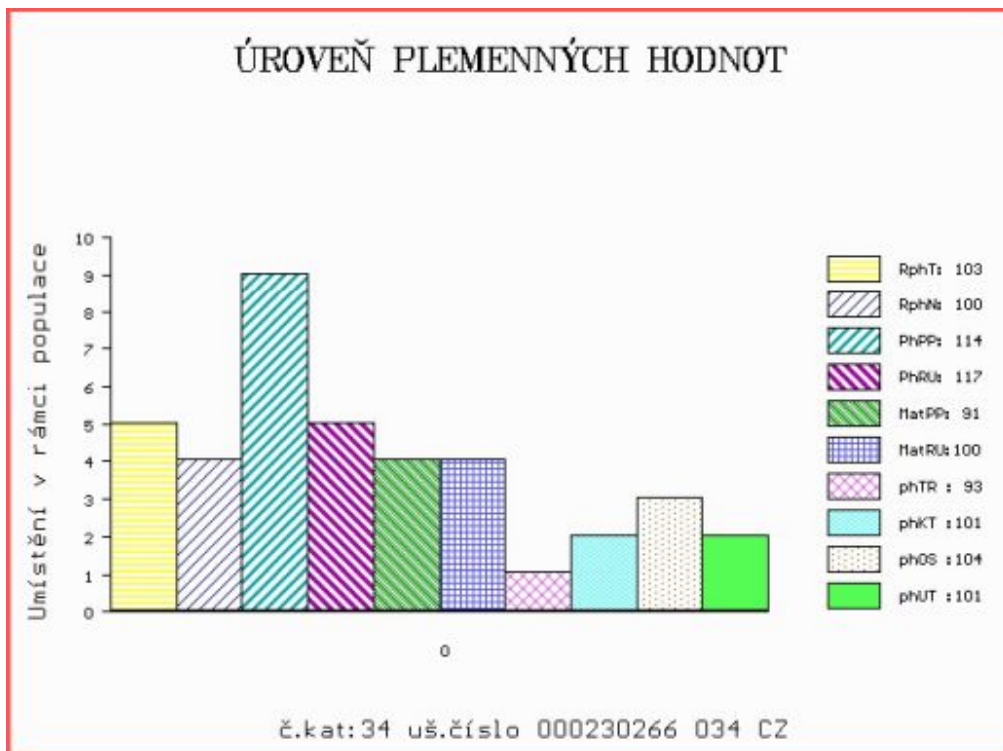

Číslo : 203165 034 CZ HARRY RED Z HOSTÍNA Číslo katalogu 35
 Dat.nar. : 16.03.2021 Plemeno : G100 Aberdeen Angus
 Chovatel : Panec Pavel, Hostín
 Majitel : Panec Pavel, Hostín

**OTL
znaky**

Rohy	Ataxie	Q204X	F94L	Nt821	C313Y
-	-	-	-	WT/WT	-

OOO	291 189	RED 5L NORSEMAN KING 2291	1234936
OO	291 188	HAWKLEY RED RADAR L574	282331100574
MOO	938006 CA	RED FHCC RACHILLE 3112	938006

OTEC ZAI 931 HAWKLEY RED ZORRO P728 282331100728

OMO	291 190	RISSINTON RED AF498	19895096498
MO	282331100623 UK	HAWKLEY RED ZINFANDEL M623	282331100623
MMO	282331200484 UK	HAWKLEY RED ZINFANDEL K484	282331200484

OOM	ZAA 426	KARIB RED	326281130935
OM	ZAA 573	NORIS RED POLMER	281000502040072
MOM	654 972 CZ		281000000654972

MA 439496 931 CZ /7 ot RED 412000439496931

OMM	ZAA 519	MILDA RED Z PĚČÍNA	268000049652031
MM	239535 931 CZ		326000239535931
MMM	15740 931 CZ	RED 10P	326000015740931

Vl.užit:nar: 40 ** kg ve 120d: 186 kg 210d: 336 kg 365d: 522 kg / kříž: 129 cm
 Přírůstek v testu : 1725 g / 107 přírůstek od narození: 1317 g / 108 šourek 38 cm
 Věk při ZV 413 dní aktuálně k 29.03.22 hmotnost: 538 kg výška v kříži: 129 cm

PLEMENNÉ HODNOTY

LINEARNÍ HODNOCENÍ

	pp	ru	pp	ru	TR	KT	OS	UT	Hmot	kříž	TR	KT	OS	UT	CE		
BÝK	PE	92	117	ME	101	97	99	101	100	100							
MATKA	PE	93	119	ME	111	95	111	101	97	100	834	143	27	25	24	8	84
OTEC	PE	86	119	ME	90	95	94	107	109	107	0	0	0	0	0	0	0

HODNOCEN: TR 4 / / 8 KT / / OS / / UT Výsledek:

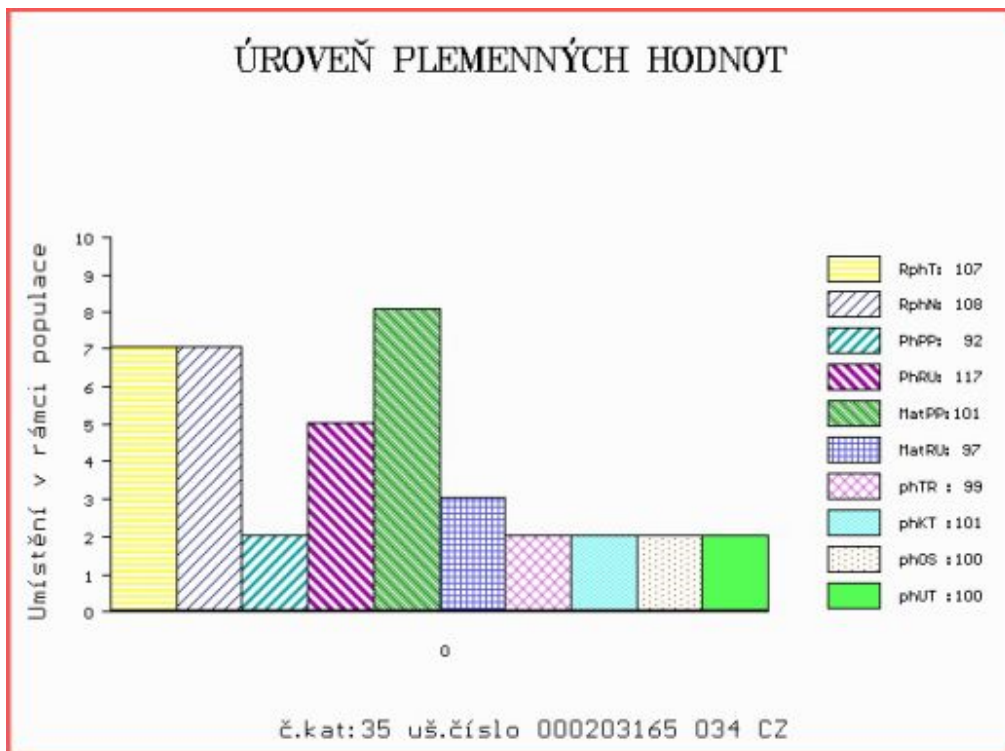

Číslo : 600630 042 CZ HASAM RED Z BŘÍNKOVA Číslo katalogu 36
 Dat.nar. : 18.03.2021 Plemeno : G100 Aberdeen Angus
 Chovatel : Chládek Ivo,ing.,Břínkov
 Majitel : Chládek Ivo,ing.,Břínkov

**OTL
znaky**

Rohy	Ataxie	Q204X	F94L	Nt821	C313Y
-	-	-	-	WT/WT	-

OOO 262 500 TE MANIA VICEROY V342 VTM V342
 OO ZAA 691 TE MANIA RED LABEL ET VTM Z1023
 MOO 254 AU TE MANIA MITTAGONG V254 VTM V254

OTEC ZAI 815 OAKLEA RED GLACIER R617 ET 580175700617

OMO 270 346 RED FINE LINE MULBERRY 26P 1237972
 MO 580175500300 UK OAKLEA RED GYPSY J300 580175500300
 MMO 1221773 US RED JCC GIDGET 80P 1221773

OOM 271 969 AULDHOUSEBURN KARLOS D218 580271400218
 OM ZAA 798 NIGHTINGALE RED PIPER H446 302307300446
 MOM 302307500126 UK NIGHTINGALE PREC.PRINCESS B126 302307500126

MA 181711 942 CZ /4 ot CARMEN RED Z BŘÍNKOVA 445000181711942

OMM ZAA 602 OSET RED ZDB 035000532333031
 MM 401929 931 CZ RED 035000401929931
 MMM 48141 242 CZ FINESA RED CHINNA 1K 096242048141

Vl.užit:nar: 45 ** kg ve 120d: 226 kg 210d: 354 kg 365d: 593 kg / kříž: 141 cm
 Přírůstek v testu : 1650 g / 103 přírůstek od narození: 1503 g / 103 šourek 39 cm
 Věk při ZV 411 dní aktuálně k 29.03.22 hmotnost: 610 kg výška v kříži: 141 cm

PLEMENNÉ HODNOTY

LINEARNÍ HODNOCENÍ

	pp	ru	pp	ru	TR	KT	OS	UT	Hmot	kříž	TR	KT	OS	UT	CE		
BÝK	PE	94	118	ME	94	105	115	105	101	105							
MATKA	PE	95	114	ME	94	120	111	111	110	112	836	150	29	21	18	7	75
OTEC	PE	108	110	ME	85	97	104	96	94	95	0	0	0	0	0	0	0

HODNOCEN: TR 10 / /10 KT / / OS / / UT Výsledek:

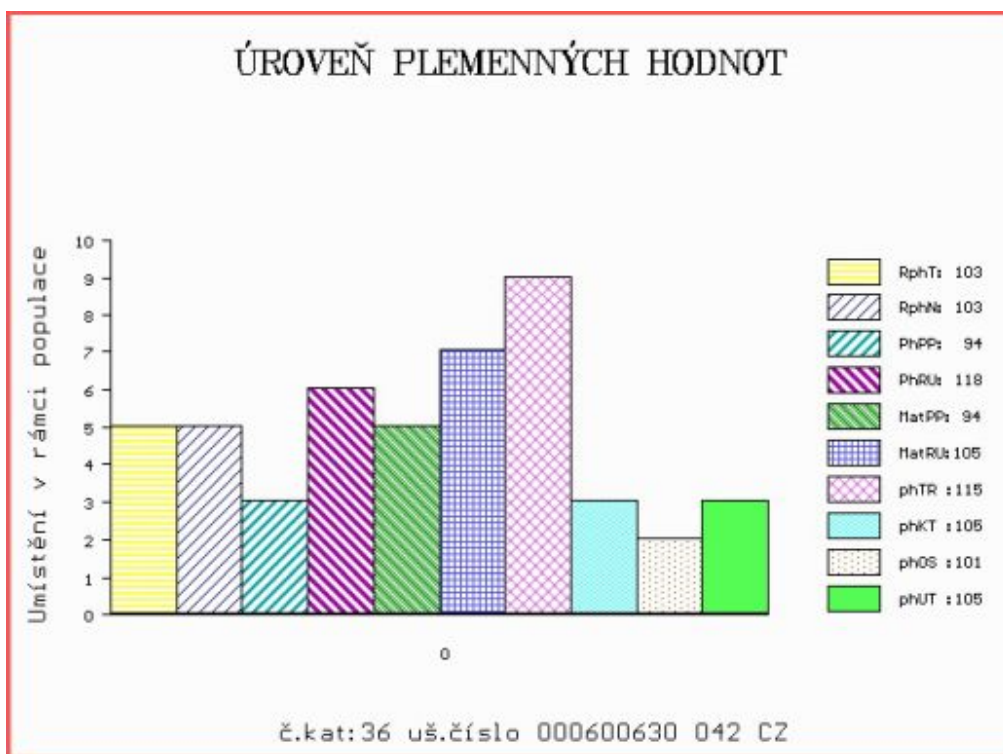

Číslo : 949068 021 CZ HRANOL RED Z CHLÍSTOVA Číslo katalogu 37
 Dat.nar. : 18.03.2021 Plemeno : G100 Aberdeen Angus
 Chovatel : Adam Jaroslav,ing.,Chlístov
 Majitel : Adam J.,Chlístov+ OPB Cunkov s.r.o.

**OTL
znaky**

Rohy	Ataxie	Q204X	F94L	Nt821	C313Y
-	-	-	-	WT/WT	-

OOO ZAA 847 RED LAZY MC COWBOY CUT 26U 1441140
 OO ZAI 183 ZIKMUND Z PĚČÍNA 268000855112031
 MOO 452415 961 CZ URŠULA BLACK TEGRO 133000452415961

OTEC ZAI 516 COLOSS RED Z PĚČÍNA 268000976859031

OMO ZAA 572 RED RIIS STRYKER 394 ET 85569-00394
 MO 479954 931 CZ 268000479954931
 MMO 375771 931 CZ RED 268000375771931

OOM ZAA 847 RED LAZY MC COWBOY CUT 26U 1441140
 OM ZAI 065 ZIP RED Z PĚČÍNA 268000817430031
 MOM 197961 931 CZ 268000197961931

MA 624261 931 CZ /5 ot BRANKA RED Z PĚČÍNA 268000624261931

OMM ZAA 581 RED U-2 INFINITE 408P 1208758
 MM 336643 931 CZ RED 268000336643931
 MMM 4820 117 CZ FINESA RED MABEL 10H 096117004820

Vl.užit:nar: 45 *** kg ve 120d: 238 kg 210d: 378 kg 365d: 636 kg / kříž: 136 cm
 Přírůstek v testu : 1916 g / 113 přírůstek od narození: 1620 g / 108 šourek 38 cm
 Věk při ZV 411 dní aktuálně k 29.03.22 hmotnost: 654 kg výška v kříži: 136 cm

PLEMENNÉ HODNOTY

LINEARNÍ HODNOCENÍ

	pp	ru	pp	ru	TR	KT	OS	UT	Hmot	kříž	TR	KT	OS	UT	CE		
BÝK	PE	100	123	ME	100	105	107	107	106	108							
MATKA	PE	104	100	ME	99	126	93	99	101	100	670	140	25	19	18	6	68
OTEC	PE	100	141	ME	97	87	117	108	105	110	649	139	27	21	19	7	74

HODNOCEN: TR 8 / /10 KT / / OS / / UT Výsledek:

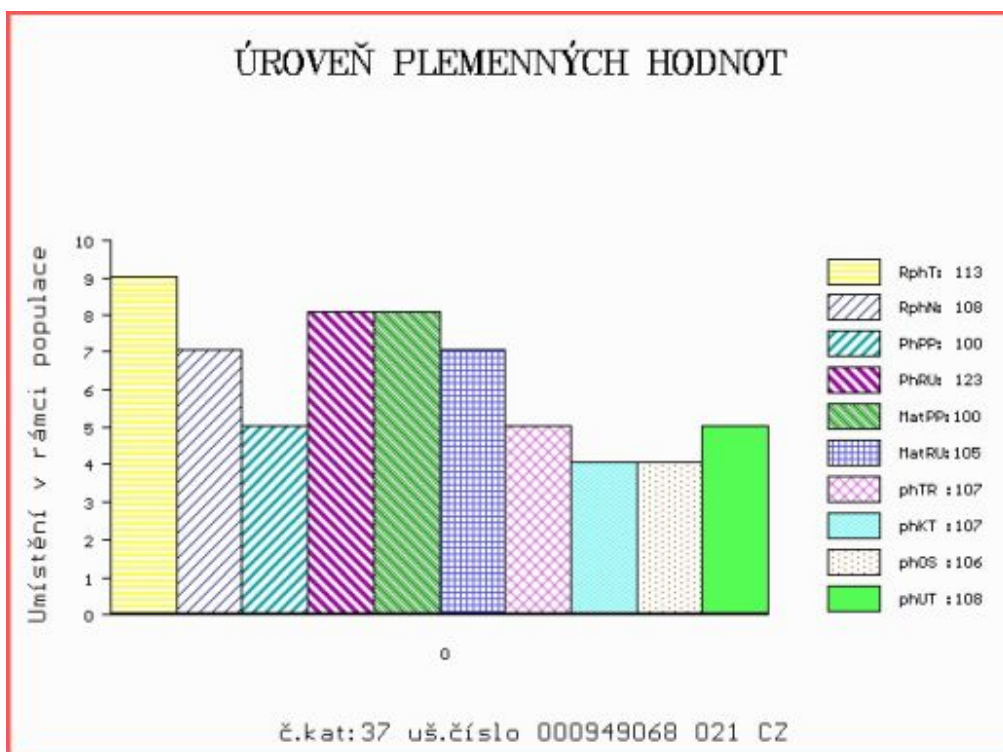

Číslo : 188585 034 CZ HODGER Z CUNKOVA Číslo katalogu 38
 Dat.nar. : 22.03.2021 Plemeno : G100 Aberdeen Angus
 Chovatel : Farma Kozák, s.r.o.
 Majitel : Farma Kozák, s.r.o.

**OTL
znaky**

Rohy	Ataxie	Q204X	F94L	Nt821	C313Y
-	-	-	-	WT/WT	-

OOO 289 378 G 13 STEEL 14741502
 OO 289 487 BALMACHIE BEN VORLICH L 105 ET 540148100105
 MOO 1030731 CA BIG SKY BEAUTY 009 ET 1030731

OTEC ZAI 785 BALMACHIE RODGER P190 540148200190

OMO 289 485 BALMACHIE BLACK BEAR H050 540148200050
 MO 540148700097 UK BALMACHIE RACHEL K097 540148700097
 MMO 540148700020 UK BALMACHIE RACHEL F020 540148700020

OOM ZAA 847 RED LAZY MC COWBOY CUT 26U 1441140
 OM PAA 461 ZIBO PAVAS 087000760006032
 MOM 294272 932 CZ TUBA PAVAS 087000294272932

MA 601774 931 CZ /4 ot BARBARA Z OSTRÉHO 424000601774931

OMM ZAA 710 RAPID 205000555026053
 MM 389263 932 CZ ZEEBIE RED PAVAS 087000389263932
 MMM 9780 932 CZ NATI VL 14 087000009780932

Vl.užit:nar: 37 *** kg ve 120d: 205 kg 210d: 327 kg 365d: 572 kg / kříž: 134 cm
 Přírůstek v testu : 1616 g / 101 přírůstek od narození: 1468 g / 99 šourek 37 cm
 Věk při ZV 407 dní aktuálně k 29.03.22 hmotnost: 583 kg výška v kříži: 134 cm

PLEMENNÉ HODNOTY

LINEARNÍ HODNOCENÍ

	pp	ru	pp	ru	TR	KT	OS	UT	Hmot	kříž	TR	KT	OS	UT	CE		
BÝK	PE	113	107	ME	99	106	96	103	106	104							
MATKA	PE	128	110	ME	89	122	101	105	107	105	702	140	24	21	20	7	72
OTEC	PE	102	116	ME	109	84	104	105	106	108	1596	158	30	27	26	10	93

HODNOCEN: TR 7 / /10 KT / / OS / / UT Výsledek:

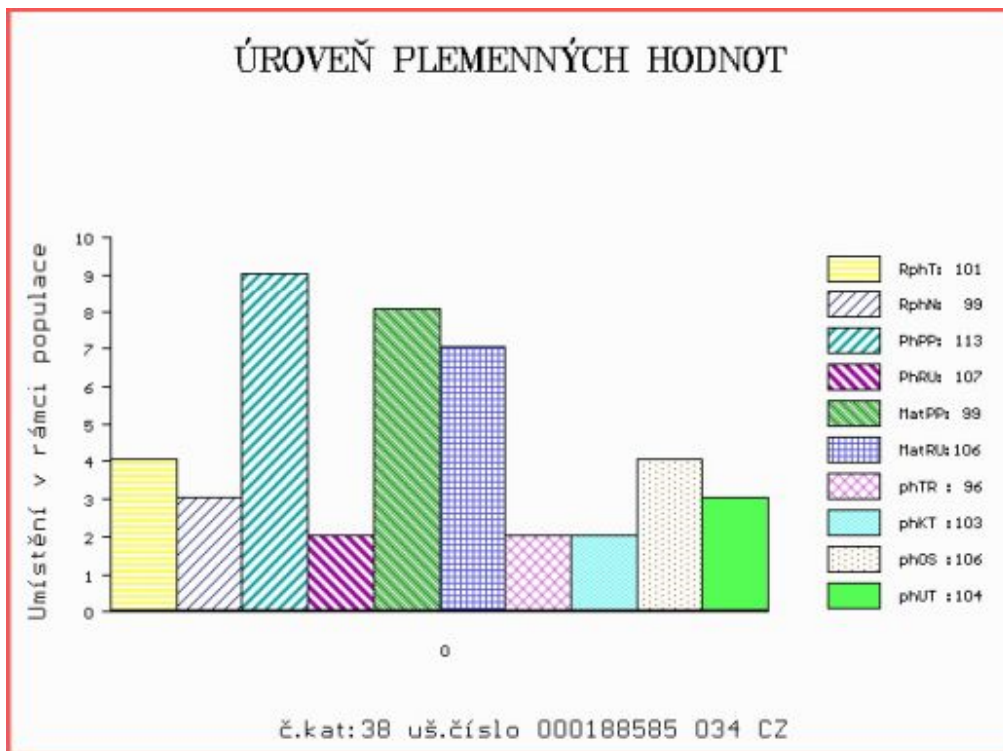

Číslo : 217412 034 CZ HALCOS Z RANČIC 50K Číslo katalogu 39
 Dat.nar. : 26.03.2021 Plemeno : G100 Aberdeen Angus
 Chovatel : Šebelka Milan, SZ, Rančice
 Majitel : Šebelka Milan, SZ, Rančice

**OTL
znaky**

Rohy	Ataxie	Q204X	F94L	Nt821	C313Y
-	-	-	-	WT/WT	-

OOO ZAA 848 HF EL TIGRE 28U 1469322
 OO PAA 864 MEWIL BLACK STAR 45D 448000972642031
 MOO 276719 931 CZ MEWIL QUEEN 27T 045000276719931

OTEC AAA 192 FALCO RED IKAR WT/WT 46000093249034

OMO ZAA 896 MEWIL UNIVERSAL 112Z 045000760658031
 MO 578568 931 CZ RUBENA IKAR 460000578568931
 MMO 429903 931 CZ MEWIL RUBY 58X 045000429903931

OOM AAA 692 TE MANIA BERKLEY B1 VTMB 1
 OM ZAA 882 TE MANIA EMPEROR E343 VTME 343
 MOM 0 TE MANIA LOWAN Z74 ET VTMZ 74

MA 563133 931 CZ /5 ot BERTA Z RANČIC 6D 326000563133931

OMM ZAA 804 TANGO Z RANČIC 6X 326000664374031
 MM 505990 931 CZ DOMINANTA Z RANČIC 42Z 326000505990931
 MMM 147976 201 CZ 326000147976201

Vl.užit:nar: 43 *** kg ve 120d: 229 kg 210d: 373 kg 365d: 588 kg / kříž: 136 cm
 Přírustek v testu : 1591 g / 107 přírustek od narození: 1492 g / 107 šourek 36 cm
 Věk při ZV 403 dní aktuálně k 29.03.22 hmotnost: 592 kg výška v kříži: 136 cm

PLEMENNÉ HODNOTY

LINEARNÍ HODNOCENÍ

	pp	ru	pp	ru	TR	KT	OS	UT	Hmot	kříž	TR	KT	OS	UT	CE		
BÝK	PE	106	127	ME	87	103	108	106	103	105							
MATKA	PE	93	110	ME	87	111	108	107	107	107	876	146	29	23	21	8	81
OTEC	PE	108	133	ME	91	99	109	108	105	107	671	139	27	22	23	8	80

HODNOCEN: TR 8 / /10 KT / / OS / / UT Výsledek:

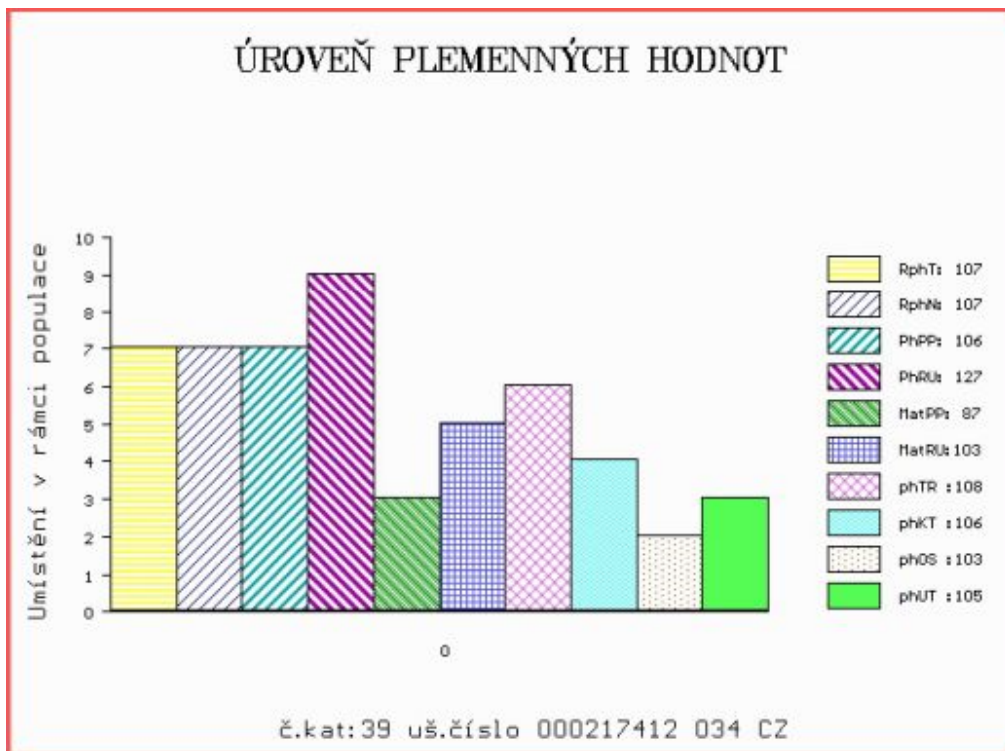

Číslo : 193281 034 CZ HUGO Z PĚČINA LL Číslo katalogu 40
 Dat.nar. : 30.03.2021 Plemeno : G100 Aberdeen Angus
 Chovatel : Lepša Lukáš, Rejta
 Majitel : Lepša Lukáš, Rejta

**OTL
znaky**

Rohy	Ataxie	Q204X	F94L	Nt821	C313Y
-	-	-	-	WT/WT	-

OOO 000 CONNEALY CAPITALIST 028 2013655
 OO 292 066 LD CAPITALIST 316 2025732
 MOO 14407230 US LD DIXIE ERICA 2053 14407230

OTEC 292 065 MUSGRAVE 316 STUNNER 1995252
 OMO ZAA 919 MCATL PURE PRODUKCT 903-55 16482454
 MO 16896985 US MCATL BLACKBIRD 831-1378 16896985
 MMO 16147703 US MCATL BLACKBIRD 1378-573 16147703

OOM 000 DHD TRAVELER 6807 10858958
 OM 284 788 DUFF ENCORE 702 1485946
 MOM 12966367 US O C C DIXIE ERICA 814G 12966367

MA 1511373 CA /iETot HF TIBBIE 258W 1511373
 OMM 000 RIVERBEND POWERLINE 0050 1066283
 MM 1274259 CA HF TIBBIE 153R 1274259
 MMM 939624 CA HF TIBBIE 27H 939624

Vl.užit:nar: 38 ** kg ve 120d: 209 kg 210d: 311 kg 365d: 541 kg / kříž: 126 cm
 Přírůstek v testu : 1533 g / 97 přírůstek od narození: 1379 g / 99 šourek 32 cm
 Věk při ZV 399 dní aktuálně k 29.03.22 hmotnost: 540 kg výška v kříži: 126 cm

PLEMENNÉ HODNOTY

LINEARNÍ HODNOCENÍ

	pp	ru	pp	ru	TR	KT	OS	UT	Hmot	kříž	TR	KT	OS	UT	CE
BÝK	PE	97	117	ME	95	100	81	99	105	99					
MATKA	PE	90	111	ME	98	103	88	98	101	98	0	0	0	0	0
OTEC	PE	94	115	ME	91	102	88	99	102	99	0	0	0	0	0

HODNOCEN: TR 3 / / 9 KT / / OS / / UT Výsledek:

