

# KATALOG ZÁKLADNÍHO VÝBĚRU

dne 4.5.2022

**OPB Cunkov**

začátek 9,00 hod.

Č. k.	Číslo býčka	OTEC st.reg.	DATUM NAROZENÍ	PLEM.	PŘÍRUSTEK (g) test RPH	živ.RPH	CH O V A T E L
1	948096 021	CZ ISI 395	22.01.21	S100	1866 103	1571 104	ZD Krásná Hora n.Vlt.,a.s.
2	959654 021	CZ ZMS 731	22.01.21	S100	1616 110	1381 105	Paták Zdeněk, Minartice
3	630754 041	CZ ISI 297	25.01.21	S100	1883 101	1453 101	Vojenské lesy a statky ČR,s.p, Luč
4	188570 034	CZ ZSI 793	04.02.21	S100	1566 101	1407 95	Farma Kozák, s.r.o.
5	715415 062	CZ ZMS 277	05.02.21	S100	1525 102	1592 108	Valihrach František, Krumvíř
6	201278 034	CZ PSI 671	06.03.21	S100	1725 103	1534 105	Vachtfeitl Josef,Zábrdí
7	176023 034	CZ ISI 341	11.03.21	S100	2058 101	1556 102	Vachtfeitl Miloš,Zábrdí
8	176027 034	CZ ISI 341	24.03.21	S100	2175 102	1662 107	Vachtfeitl Miloš,Zábrdí
9	176029 034	CZ ISI 341	26.03.21	S100	1600 99	1541 101	Vachtfeitl Miloš,Zábrdí
10	201283 034	CZ PSI 671	29.03.21	S100	1708 98	1416 98	Vachtfeitl Josef,Zábrdí
11	715418 062	CZ ISI 406	29.03.21	S100	2200 111	1740 109	Valihrach František, Krumvíř
12	201284 034	CZ PSI 671	30.03.21	S100	2233 99	1613 99	Vachtfeitl Josef,Zábrdí
13	235201 034	CZ ISI 341	31.03.21	S100	1658 101	1532 102	Vachtfeitl Miloš,Zábrdí
14	205303 034	CZ ICH 536	09.01.21	T100	1925 100	1550 98	Tájek Jaroslav,Zvíkov
15	205306 034	CZ ZIT 784	15.01.21	T100	1658 95	1438 95	Tájek Jaroslav,Zvíkov
16	205307 034	CZ ITI 065	20.01.21	T100	1975 89	1545 86	Tájek Jaroslav,Zvíkov
17	205309 034	CZ ICH 838	07.02.21	T100	1825 94	1573 103	Tájek Jaroslav,Zvíkov
18	870333 053	CZ ZAU 131	15.01.21	UU100	1466 85	1249 91	Střední škola zeměd.a veter.Lanškr
19	188568 034	CZ ZAU 111	24.01.21	UU100	1850 88	1592 111	Farma Kozák, s.r.o.
20	174330 034	CZ ZAU 104	31.01.21	UU100	1475 81	1206 104	Sláma Jan, Jindřichův Hradec
21	214780 034	CZ ZAU 104	02.02.21	UU100	1758 80	1481 103	Sláma Jan, Jindřichův Hradec
22	214781 034	CZ ZAU 104	06.02.21	UU100	1366 82	1214 101	Sláma Jan, Jindřichův Hradec
23	188567 034	CZ ZPA 094	17.01.21	PP100	1683 89	1282 84	Farma Kozák, s.r.o.
24	956210 021	CZ ZPA 102	10.02.21	PP100	1375 85	1262 108	Farma Limousin s.r.o.
25	188582 034	CZ ZPA 105	18.03.21	PP100	1750 93	1468 96	Farma Kozák, s.r.o.
26	976625 021	CZ ZPA 086	20.03.21	PP100	1266 79	1273 102	Farma Limousin s.r.o.
27	197074 034	CZ ZSA 250	24.01.21	Z100	1650 106	1436 91	Kraml Eduard,Stachy
28	197077 034	CZ ZSA 250	15.02.21	Z100	1233 107	1297 105	Kraml Eduard,Stachy
29	948088 021	CZ ZBA 993	03.01.21	Q100	2033 88	1404 87	ZD Krásná Hora n.Vlt.,a.s.
30	948109 021	CZ ZBA 980	28.01.21	Q100	1841 104	1372 88	ZD Krásná Hora n.Vlt.,a.s.
31	714713 062	CZ ZPI 713	15.03.21	P100	1533 101	1277 95	Mendelova univerzita Brno-ŠZP Žabč
32	188586 034	CZ ZPI 715	26.03.21	P100	1741 95	1413 103	Farma Kozák, s.r.o.
33	714703 062	CZ ZGS 342	06.03.21	K100	1633 100	1552 84	Mendelova univerzita Brno-ŠZP Žabč
34	714651 062	CZ HRF 210	15.01.21	U100	1441 96	1361 98	Mendelova univerzita Brno-ŠZP Žabč
35	630479 041	CZ HRF 491	26.01.21	U100	1625 97	1440 102	Vojenské lesy a statky ČR,s.p.,Hla
36	630483 041	CZ HRF 477	27.01.21	U100	2008 97	1448 103	Vojenské lesy a statky ČR,s.p.,Hla
37	639851 041	CZ HRF 491	21.02.21	U100	1541 100	1372 98	Vojenské lesy a statky ČR,s.p.,Hla
38	221446 064	CZ ZBM 408	29.03.21	B100	1008 103	1334 97	Velát Jaroslav,Horní Prosička

**Plemenné hodnoty uvedené v katalogu jsou počítány k 31.3.2022**

## Termíny základních výběrů a dražeb v roce 2022

### II. turnus - Býci narození 1.1.2021 - 31.3.2021 na OPB a OCH

Den	Datum	Začátek *	OPB , chovatel	Ks	Plemena	Dražba
Pondělí	18.04.2022	9,00	SVÁTEK			
Úterý	19.04.2022	8,00	Krejcar David, Těšínov	4	SA	x
		9,00	OPB Horní Dubňany	57	CH	hodinu po skončení ZV
		9,00	Talafous Jaroslav, Krč	3	MS	x
		9,00	Birovash Pavlo, Horní Cerekev	1	AA	x
		10,00	TEGRO s.r.o., Těšenov	5	AA	x
		10,00	Samohejlová Andrea, Malešice	2	MS	x
		11,00	Kotalík Milan, Semice	5	LI	x
			Kotalíková Dana, Semice	1	LI	x
		13,00	Duchoň Jakub, Kožlí	2	PP	x
	16,00	Hatlák V.ing., Meziboří	7	CH	x	
Středa	20.04.2022	8,00	Žížala Josef ml., Úročnice	1	MS	x
		8,30	Sklář Miroslav, Brloh	3	AA	x
		9,00	OPB Horní Dubňany	42	MS	hodinu po skončení ZV
		9,00	ZD Brloh	20	AA	x
		9,00	Šumavský angus spol.s r.o.Soběsuky	14	AA	x
		9,00	Štěpánek Jiří, Záhornice	1	LI	x
		10,00	Bouda Petr ing., Voděrádky	7	CH	x
		10,00	Farma Pojedy s.r.o, Pojedy	5	LI,UU,PP	x
		12,00	Kubata Zdeněk, Vrábče	5	AA	x
		13,00	Zobal Vlastimil ml., Bor u Březnice	2	CH	x
		13,30	Šebelka Milan, SZ, Rančice	5	AA	x
			Šebelka Štěpán, Ing. Rančice	3	AA	x
Čtvrtek	21.04.2022	9,00	OPB Benešov	43	CH,LI,BA	hodinu po skončení ZV
Pátek	22.04.2022	9,00	OPB Todně - Březí	15	LI,UU	hodinu po skončení ZV
		9,00	Jarošová Zdeňka, Rosička	2	PI	x
		9,00	Kaleta Marián, Třinec	3	MS	x
		10,00	Niemiec Czeslaw, Dolní Žukov	10	LI	x
		11,00	Křibalová Marie, Černá	1	MS	x
		11,00	Jalowiczorz Roman, Český Těšín	1	MS	x
		12,00	Státek Branná spol.s r.o.	3	LI	x
		12,00	Veterinární univerzita Brno	8	LI	x
		12,30	Polák Jiří, Dolní Libochovná	1	MS	x
		13,00	Poláková Zdeňka, Dolní Libochovná	3	MS	x
		13,00	K+K Břilice	1	CH	x
		13,00	Tájek Jaroslav, Zvíkov	7	CH,LI	x
		14,00	ZD Pozovice	2	CH	x
		14,00	Klusáček Stanislav, Suchdol nad Lužnicí	5	LI	x
Sobota	23.04.2022	9,00	x	0	x	x
Neděle	24.04.2022	9,00	x	0	x	x
Pondělí	25.04.2022	8,00	ZD Podlesí Ročov	5	HE,MS	x
		9,00	OPB Horní Dubňany	35	AA,HE	hodinu po skončení ZV
		9,00	Šuranský Jaroslav, Otín, Planá u M.L.	6	CH	x
		10,00	Hodboď Gustav, Libštát	1	GS	x
		10,00	Zemědělská společnost Blšany	6	MS	x
		11,00	GASFARM s.r.o., Pelhřimov	1	GS	x
		12,30	Pěnkavová Jana, Hranice u Aše	2	BA	x
		14,00	Lukáš Miloslav, Toužetín	4	UU	x

Den	Datum	Začátek *	OPB , chovatel	Ks	Plemena	Dražba
Úterý	26.04.2022	9,00	OPB Benešov	34	MS,PI	hodinu po skončení ZV
		9,00	Družstvo vlastníků Libeň - Vtelno	6	CH	x
		9,00	Skalický J.,Libnov	18	AA	x
		10,00	Týma Oldřich,Ing.,Dolní Němčice	4	AA	x
		11,00	Habr František ml.,SZ,Báňovice	9	MS	x
		11,30	Stebelský Michal,Rynoltice	2	AA	x
		13,00	ZEA - PROBIO, s.r.o., Žernov	3	CH	x
		13,00	Chlupáčková Hana,Ing.,Ležnice	5	MS	x
		14,00	Farma EGERT (ING) s.r.o.,Lásenice	6	AA	x
		16,00	Šilhanová Marie,Nová Ves	3	MS	x
Středa	27.04.2022	8,00	Daňhel Miroslav, s.r.o.	3	MS	x
		9,00	OPB Osík	58	CH	hodinu po skončení ZV
		9,00	Sumega Petr, Heřmanice u Oder	2	MS	x
		9,00	Angusfarma Mýto,Milan Šusta	4	AA	x
			Šusta Michal, Mýto	4	AA	x
		10,00	Bystrianská Jana,Melč	4	LI	x
		10,00	Černěveský Háj s.r.o.	1	LI	x
		11,00	ZOD "BLATA" Sedlec	1	MS	x
		11,00	Opekar Jan,Chodeč	2	AA	x
		12,00	Placanda Jakub,Křenovice	4	MS	x
13,00	Lepša Vladimír,Pěčín	8	AA,LI	x		
Čtvrtek	28.04.2022	9,00	OPB H.Jadruž	14	CH,MS	hodinu po skončení ZV
		9,00	P.F.B Transport s.r.o, Heřmaneč	2	HE	
		9,00	Farma Doupov, s.r.o., Mašťov	2	AA	x
		11,00	OPB Kundratice	42	CH,MS,AA,LI,PP	hodinu po skončení ZV
		11,00	BREZE a.s., Výsluní	11	AA	x
		11,00	Šašek Vladimír, Rantířov	15	AA	
		15,00	Loos Adolf,Hora Svaté Kateřiny	6	LI	x
Pátek	29.04.2022	9,00	OPB Janovice	35	MS,AA,CH,HE	hodinu po skončení ZV
		11,00	Denk Jaroslav, Hodousice	14	AA,LI	x
		14,00	Šeda J.,Helvíkovice	5	LI	x
		16,00	VETLABFARM s.r.o.Jakubovice	8	AA	x
Sobota	30.04.2022	x	x	0	x	x
Neděle	01.05.2022	x	x	0	x	x
Pondělí	02.05.2022	9,00	OPB Cunkov	45	LI	hodinu po skončení ZV
		14,00	Farma Karel Dvořák s.r.o.	4	LI	x
		15,00	Zítek Jaroslav,Pechova Lhota	4	AA	x
Úterý	03.05.2022	9,00	OPB Cunkov	40	AA	hodinu po skončení ZV
		9,00	Seidl Jaroslav, Ptenín	2	AA	x
		9,00	Reinold Manfred, Stará Červená Voda	3	MS	x
		10,00	Nátr Daniel, Černá Voda	1	MS	x
		10,30	Nátr Jiří, Černá Voda	3	CH	x
		10,30	Nováková Hana,Sirá	1	MS	x
		11,30	Novák Petr, Sirá	3	CH	x
		15,00	Zigáček Ladislav Ing.,Ústrašice	1	BM	x
Středa	04.05.2022	9,00	OPB Cunkov	38	MS,CH,PP,UU,BA,SA,PI,GS,BM	hodinu po skončení ZV
Čtvrtek	05.05.2022	9,00	OPB Osík	43	LI,BA,PP	hodinu po skončení ZV

Den	Datum	Začátek *	OPB , chovatel	Ks	Plemena	Dražba
Pátek	06.05.2022	9,00	Sochor Radovan Ing.,st, Železný Újezd	2	AA	x
		9,00	Měcholupská zemědělská a.s.	8	MS,CH	x
		10,00	Karsit Agro,a.s.Dubenec	4	CH	x
		11,00	Nejdl Martin,Zbyslav	5	AA	x
		13,00	Ouředník Karel, Kolínek	4	LI	x
		13,00	Bio Zdoňov s.r.o.	4	MS	x
Sobota	07.05.2022	9,00	farma Pěčín	18	svod býků AA	počet býků bude upřesněn
Neděle	08.05.2022	x	x	0	x	x
Pondělí	09.05.2022	8,00	Kraml Eduard,Stachy	3	SA	x
		10,00	Sluka Josef ml.,Hodějov	3	HE	x
		11,00	Pecka Vladimír,Liběčice	2	MS	x
		12,00	AGRO Jinín,a.s.	2	LI	x
		13,00	Valenta Petr,Budyně	6	MS	x
		15,00	Novotný Milan,Mezihoří	3	PP	x
Úterý	10.05.2022	9,00	Nečtinská zemědělská a.s.	48	LI	x
		11,00	Stříbrný Petr, Nečtiny	5	LI	x
Středa	11.05.2022	8,00	Kubal Petr,Podmokly	5	MS	x
		9,00	Kubal Radek, Albrechtice	8	LI	x
		11,00	Zelený Jiří,Drouhoveč	2	MS	x
		12,00	Trantírková Eva,Chlum	1	LI	x
Čtvrtek	12.05.2022	9,00	OPB Osík	31	MS,AA,HE	hodinu po skončení ZV
Pátek	13.05.2022	8,00	Kofroň Jan,Ing.,Radhostice	13	AA	x
		11,00	Hodina František,Ing.,Záblatí	5	MS,LI	x
		11,30	Hodina Jakub, Kratušín	1	MS	x
		12,00	Prima Energo s.r.o.	5	MS,LI	x
		13,00	Káňa Petr,Mlýnářovice	2	MS	x
Sobota	14.05.2022	x	x	0	x	x
Neděle	15.05.2022	x	x	0	x	x

\* začátky ZV u chovatelů jsou orientační

1073



## Vysvětlivky ke zkratkám ve jménech v katalogu :

ET	- býček narozen po embryotrasferu
RED	- zbarvení red angus
P,V	- bezrohý / volný roh ( * - testováno testem DNA)
PP	- bezrohý – homozygot ( stanoveno testem DNA )
R	- rohatý ( * - testováno testem DNA )

## Vysvětlivky ke QTL znakům v katalogu :

ATAxie G/G – čistý, A/G – přenašeč, A/A - zvíře nese dvě kopie mutované alely

Geny způsobující dvojí osvalení:

Q204X	+/+ - čistý, MH/+ - přenáší jednu alelu, MH/MH – dvě mutované alely (CH)
F94L	+/+ - čistý, F/+ - přenáší jednu alelu, F/F – dvě mutované alely (LI, CH)
NT821	WT/WT – čistý, WT/Del11 - přenáší 1 alelu, Del11/Del11- dvě mutované alely (AA)
C313Y	+/+ - čistý, MH/+ - přenáší jednu alelu, MH/MH – dvě mutované alely (GS)

**Porodní hmotnost (nar)** - u plemene AA,BA,HE,CH,MS,LI způsob zjišťování porodní hmotnosti v chovu \* \* \* - váženo při narození  
\* \* - odhadováno  
\* - nesledováno

## Popisky grafu úrovně plemenných hodnot

Jednotlivé plemenné hodnoty jsou rozděleny do pásem na základě výpočtu kvantilu normálního rozložení, které udávají, jak si konkrétní jedinec stojí v porovnání s průměrem populace plemenných býčků odchovaných v období 2014 – 2019.

<i>pásma</i>	<i>Pozice býka v rámci populace</i>	<i>zkratka</i>	<i>Popis údaje v grafu</i>
10	býk patří hodnotou RPH do 10 % nejlepších býků v daném ukazateli	<i>RphT</i>	RPH pro přírůstek v testu
9	býk patří hodnotou RPH do 20 % nejlepších býků v daném ukazateli	<i>RphN</i>	RPH pro životní přírůstek
8	býk patří hodnotou RPH do 30 % nejlepších býků v daném ukazateli	<i>RpPP</i>	RPH pro přímý efekt porody
7	býk patří hodnotou RPH do 40 % nejlepších býků v daném ukazateli	<i>RpRU</i>	RPH pro přímý efekt růst
6	býk patří hodnotou RPH do 50 % nejlepších býků v daném ukazateli	<i>MatPP</i>	RPH pro maternální efekt porody
5	býk patří hodnotou RPH do průměru býků v daném ukazateli	<i>MatRU</i>	RPH pro maternální efekt růst
4	býk patří hodnotou RPH do 60 % nejlepších býků v daném ukazateli	<i>phTR</i>	RPH pro lineární hodnocení těl. rámec
3	býk patří hodnotou RPH do 70 % nejlepších býků v daném ukazateli	<i>phKT</i>	RPH pro lineární hodnocení kap. těla
2	býk patří hodnotou RPH do 80 % nejlepších býků v daném ukazateli	<i>phOS</i>	RPH pro lineární hodnocení osvalení
1	býk patří hodnotou RPH do 90 % nejlepších býků v daném ukazateli	<i>phUT</i>	RPH pro lineární hodnocení užit. typ

## Hlavní selekční kritéria pro výběr do plemnitby na OPB a odchovu u chovatele

Hlavním selekčním kritériem bude pouze lineární hodnocení při základním výběru.

### Důvody vyřazení před základním výběrem

- hodnocení tělesného rámce (1,2,3 body dle parametrů daného plemene)
- hodnocení bodů za hmotnost v 365 dnech (1,2,3 body dle parametrů daného plemene)
- nepředvedení býka k základnímu výběru na ohlávce nebo na vodící tyči
- na základě rozhodnutí majitele býka o jeho vyřazení
- zdravotní důvody (displazie varlat, apod.)

### Důvody vyřazení při základním výběrem

- hodnocení délky těla (1,2,3 body dle parametrů daného plemene)
- hodnocení ukazatelů kapacity těla (1,2,3 body dle parametrů daného plemene)
- hodnocení ukazatelů osvalení (1,2,3 body dle parametrů daného plemene)
- hodnocení užitkového typu (1,2,3 body dle parametrů daného plemene)
- závažné vady exteriéru při základním výběru
- neodpovídající funkčnost končetin při základním výběru
- zdravotní důvody (displazie varlat, apod.)

## Reklamační řád pro základní výběry býků

Majitel odchovávaného býčka má právo podat reklamaci proti rozhodnutí výběrové komise (ČSCHMS). Tato reklamační může mít písemnou nebo ústní formu. Předmětem reklamační může být pouze konečný výsledek výběru (vybrán, odročen, vyřazen), nikoliv nesouhlas s bodovým hodnocením daného býka. Po skončení základního výběru býků vyzve předseda výběrové komise, nebo příslušný inspektor k podání případných protestů (reklamací). Reklamační se podává písemně (emilem) nejpozději následující den po provedení výběru a to řediteli svazu, řediteli PK a členům výběrové komise (bonitérovi), která hodnocení provedla. Jménem majitele býka může jednat také zástupce odchovny plemenných býků (OPB). V případě neshody mezi verdiktem výběrové komise a majitelem býka je býk odročen a bude proveden nový základní výběr. Provedení nového základního výběru je podmíněno složením kauce 5000 Kč za každého reklamovaného býka. Kauce se skládá na účet ČSCHMS nejpozději do 10-ti kalendářních dnů ode dne provedení základního výběru. V případě, že nebudou peníze připsány na účet v daném termínu, platí původní verdikt výběrové komise a reklamační se dále neřeší. Nový základní výběr se uskuteční do 30-ti dnů od sporného výběru na místě, kde byla podána reklamační, pokud se obě strany nedohodnou jinak. Většinové složení komise nesmí být totožné se složením komise, která vynesla sporný verdikt. O složení nové komise rozhoduje Rada PK daného plemene po dohodě s ČSCHMS. O závěru nového základního výběru je sepsán nový výběrový protokol. Proti tomuto rozhodnutí se již nelze dále odvolat. V případě, že je potvrzeno původní rozhodnutí výběrové komise, propadá kauce ve prospěch ČSCHMS, v opačném případě se vrací majiteli býka do 10-ti kalendářních dnů od provedení nového základního výběru. Náklady spojené s novým základním výběrem (zejména cestovné členů výběrové komise, případně oprávněné nároky spojené s odměnou za odvedenou práci) nese strana, která při svém rozhodnutí či jednání nebyla v právu. Tyto náklady jsou zúčtovány na základě vystavené faktury zaslané druhé straně nejpozději do 14 dnů od provedení opakovaného základního výběru. V každém případě se o reklamační vede písemný zápis. Rozhodnutí výběrové komise se váže ke konkrétnímu zvířeti v konkrétním čase a není možno se na něj odvolávat v případných následných sporech.

Schváleno výborem ČSCHMS dne 21.3.2006 v Hradištku pod Medníkem, změny schváleny 24.7.2019 Grémiem předsedů rad plemenných knih v Hradištku pod Medníkem. Vstupuje v platnost dnem schválení.



<b><u>Sekretariát:</u></b> ČSCHMS Praha Těšnov 17 11705 Praha 1 Mobil : +420 724 007 860 Telefon : +420 221 812 865 E-mail : <a href="mailto:info@cschms.cz">info@cschms.cz</a>	<b><u>Ředitel PK</u></b> Kopecký Jan Osík 201 569 67 Osík u Litomyšle Mobil : +420 724 007 862 Telefon : +420 461 612 809 E-mail : <a href="mailto:kopecvk@cschms.cz">kopecvk@cschms.cz</a>	<b><u>Adresa PK</u></b> Honová Nina Osvoboditelů 35/9 410 02 Lovosice Mobil : +420 724 073 641 E-mail : <a href="mailto:honova@cschms.cz">honova@cschms.cz</a>
--	--	--

Číslo : 948096 021 CZ HERAKLES KH P\* Číslo katalogu 1  
 Dat.nar. : 22.01.2021 Plemeno : S100 Masný simentál  
 Chovatel : ZD Krásná Hora n.Vlt.,a.s.  
 Majitel : ZD Krásná Hora n.Vlt.,a.s.

**OTL  
znaky**

Rohy	Ataxie	Q204X	F94L	Nt821	C313Y
P*	-	-	-	-	-

OOO ZSI 894 UMBRO P 296000695173032  
 OO ZMS 407 ALIS LEŽNICKÝ PP 400000570079041  
 MOO 1302340273 DE ELIS P 13.023 40273

**OTEC ISI 395 ECHT ZE ZÁBLATÍ PP 453000996283031**

OMO ZSI 507 PRIMA ET PP 392000573000061  
 MO 453420 931 CZ VERČA ZE ZÁBRDÍ PP 413000453420931  
 MMO 250688 931 CZ OXANA Z OSTRÉHO P 253000250688931

OOM 281 859 BAKKELY GENERAL P 89578-00227  
 OM ZMS 279 BAKKELY JIMBALAYA PP 89578-00254  
 MOM 8957800121 DK BAKKELY VELVET P 89578-00121

**MA 440046 921 CZ /3 ot P\* 437000440046921**

OMM ZSI 507 PRIMA ET PP 392000573000061  
 MM 353505 921 CZ ZAFARA KH P 437000353505921  
 MMM 277087 921 CZ UREA KH ET R 437000277087921

Vl.užit:nar: 48 \*\*\* kg ve 120d: 223 kg 210d: 353 kg 365d: 606 kg / kříž: 140 cm  
 Přírustek v testu : 1866 g / 103 přírustek od narození: 1571 g / 104 šourek 39 cm  
 Věk při ZV 467 dní aktuálně k 29.03.22 hmotnost: 725 kg výška v kříži: 147 cm

PLEMENNÉ HODNOTY

LINEARNÍ HODNOCENÍ

	pp	ru	pp	ru	TR	KT	OS	UT	Hmot	kříž	TR	KT	OS	UT	CE
BÝK PE	73	121	ME	95	104	114	106	101	106						
MATKA PE	67	115	ME	94	105	113	103	97	101	786	158	25	20	18	7 70
OTEC PE	72	119	ME	90	108	115	117	115	118	788	149	29	25	23	9 86

HODNOCEN: TR 10 / /10 KT / / OS / / UT Výsledek:

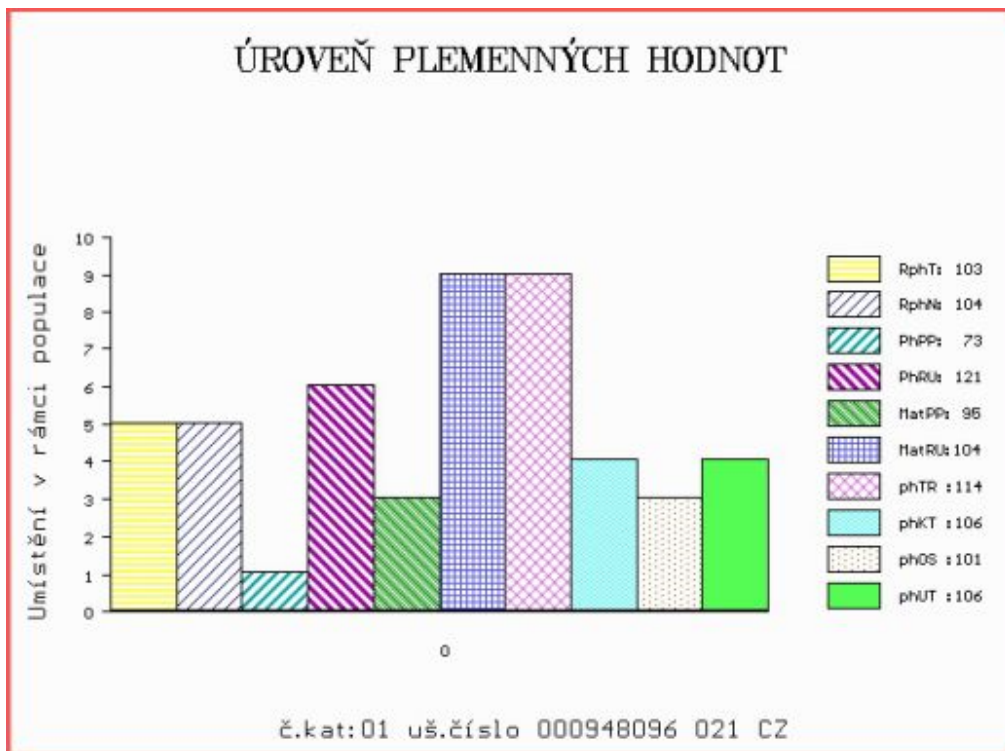



Číslo : 959654 021 CZ HANS Z MARŠOVIC PP Číslo katalogu 2  
 Dat.nar. : 22.01.2021 Plemeno : S100 Masný simentál  
 Chovatel : Paták Zdeněk, Minartice  
 Majitel : Paták Zdeněk, Minartice

**OTL  
znaky**

Rohy	Ataxie	Q204X	F94L	Nt821	C313Y
PP	-	-	-	-	-

OOO ZSI 400 HEDETOFT UNITED P 80185-00096  
 OO ZSI 816 HOENESS PP 12.601 05246  
 MOO 1260065958 DE ALMA P 12.600 65958

**OTEC ZMS 731 COHEN KH P 437000818942021**  
 OMO ZSI 284 HOLM ULRICK P 36545-00514  
 MO 149923 942 CZ ULA Z PODLESÍ P 061000149923942  
 MMO 815 942 CZ LADY Z PODLESÍ P 061000000815942

OOM ZSI 637 LANGO DELFA P 17701-00994  
 OM ZMS 134 ZANGA Z LEŽNICE PP 340000554477041  
 MOM 1302340333 DE ELLENORE P 13.023 40333

**MA 505433 921 CZ /1 ot ELENA KH PP 437000505433921**  
 OMM ZSI 968 SOGÁRD AMÍR P 20030-01031  
 MM 379525 921 CZ ALENA KH PP 437000379525921  
 MMM 156463 942 CZ VILMA Z PODLESÍ P 061000156463942

Vl.užit:nar: 48 kg ve 120d: 190 kg 210d: 317 kg 365d: 542 kg / kříž: 134 cm  
 Přírůstek v testu : 1616 g / 110 přírůstek od narození: 1381 g / 105 šourek 37 cm  
 Věk při ZV 467 dní aktuálně k 29.03.22 hmotnost: 643 kg výška v kříži: 137 cm

**PLEMENNÉ HODNOTY**

**LINEARNÍ HODNOCENÍ**

	pp	ru	pp	ru	TR	KT	OS	UT	Hmot	kříž	TR	KT	OS	UT	CE
BÝK	PE	82 116	ME	99 107	93	103	107	103							
MATKA	PE	83 124	ME	111 93	109	114	114	113	710	/ 149	22	18	15	6	61
OTEC	PE	86 111	ME	79 120	107	119	121	118	682	/ 142	25	20	20	7	72

HODNOCEN: TR 5 / / 8 KT / / OS / / UT Výsledek:

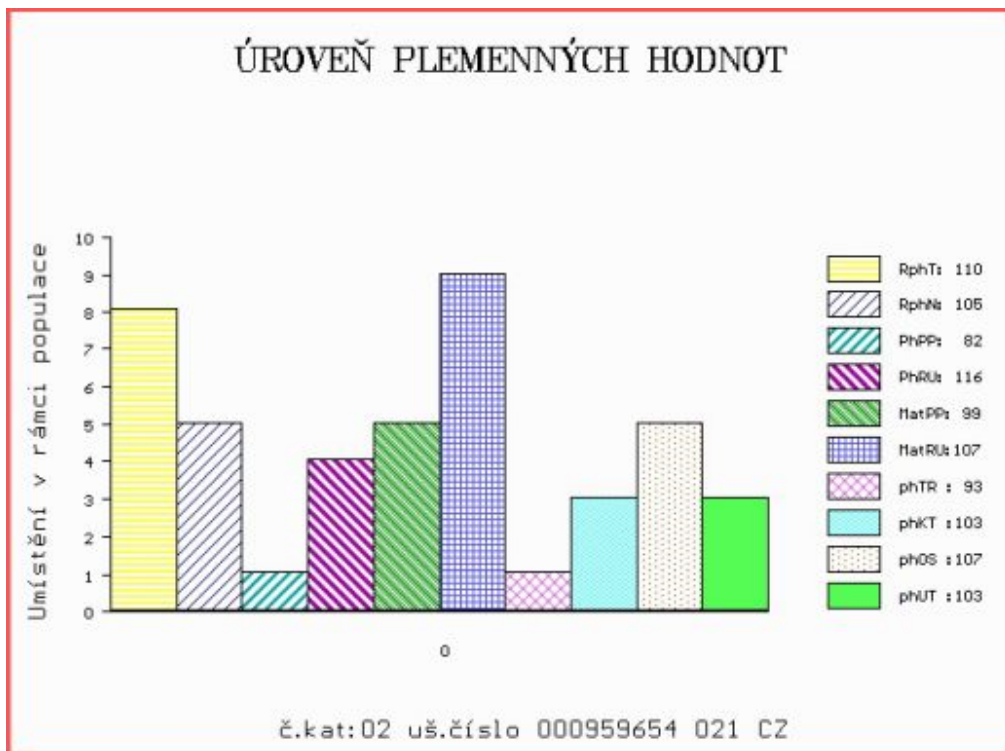



Číslo : 630754 041 CZ HORYMÍR VLS PP Číslo katalogu 3  
 Dat.nar. : 25.01.2021 Plemeno : S100 Masný simentál  
 Chovatel : Vojenské lesy a statky ČR,s.p, Lučina  
 Majitel : Vojenské lesy a statky ČR,s.p, Lučina

**OTL  
znaky**

Rohy	Ataxie	Q204X	F94L	Nt821	C313Y
PP	-	-	-	-	-

OOO 268 238 BREEZY BR PROMINENCE P P231233  
 OO ZSI 285 LANGMOSE TRITON P 87201-00085  
 MOO 8720100062 DK LANGMOSE PAULINE P 87201-00062

**OTEC ISI 297 EXPERT MZLU P\* 106000673297062**

OMO ZSI 400 HEDETOFT UNITED P 80185-00096  
 MO 201705 962 CZ VIKTORKA MZLU P 106000201705962  
 MMO 127240 962 CZ OBRANA MZLU P 106000127240962

OOM ZSI 390 LYKKE ATLANTIS P 41344-00347  
 OM ZSI 760 SIRIO P 263000616116021  
 MOM 103870 401 CZ P 263000103870401

**MA 175925 941 CZ /5 ot P 005000175925941**

OMM ZSI 439 OLIN MZLU P 106000512962062  
 MM 142669 941 CZ P 005000142669941  
 MMM 132755 203 CZ P 067000132755203

Vl.užit:nar: 49 \*\*\* kg ve 120d: 203 kg 210d: 317 kg 365d: 556 kg / kříž: 136 cm  
 Přírůstek v testu : 1883 g / 101 přírůstek od narození: 1453 g / 101 šourek 41 cm  
 Věk při ZV 464 dní aktuálně k 29.03.22 hmotnost: 671 kg výška v kříži: 142 cm

PLEMENNÉ HODNOTY

LINEARNÍ HODNOCENÍ

	pp	ru	pp	ru	TR	KT	OS	UT	Hmot	kříž	TR	KT	OS	UT	CE
BÝK PE	88	129	ME	120	79	101	101	102	101						
MATKA PE	99	120	ME	119	81	100	103	103	102	656	144	20	20	16	6 62
OTEC PE	94	125	ME	111	86	107	106	106	106	835	144	27	23	23	9 82

HODNOCEN: TR 8 / /10 KT / / OS / / UT Výsledek:

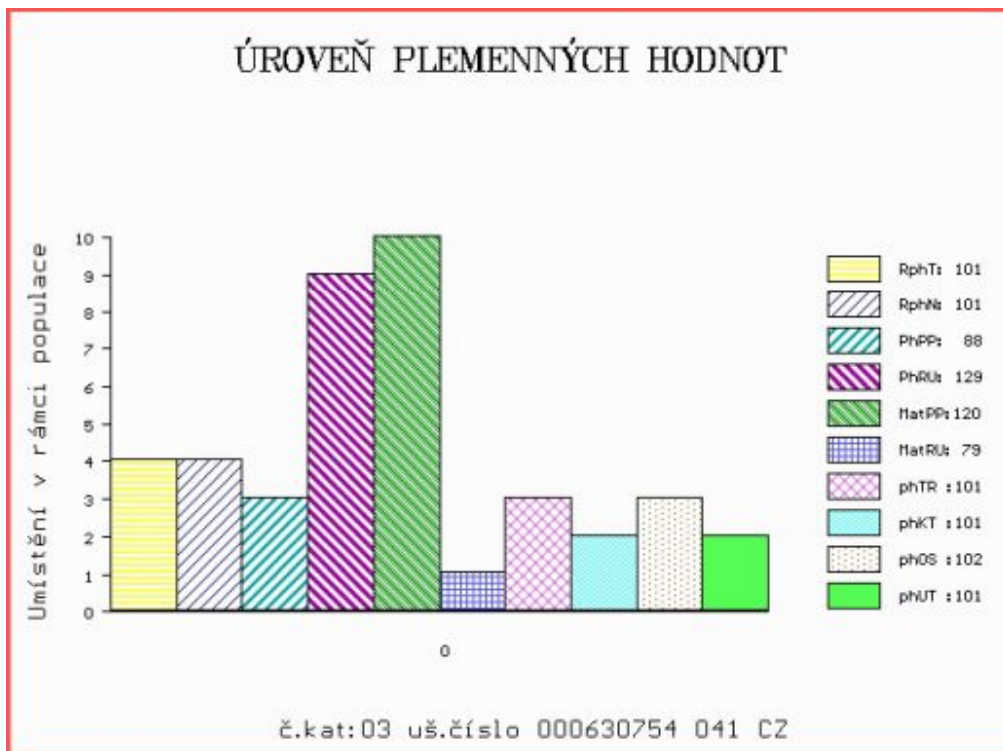

Číslo : 188570 034 CZ HOGO Z CUNKOVA PP Číslo katalogu 4  
 Dat.nar. : 04.02.2021 Plemeno : S100 Masný simentál  
 Chovatel : Farma Kozák, s.r.o.  
 Majitel : Farma Kozák, s.r.o.

**OTL  
znaky**

Rohy	Ataxie	Q204X	F94L	Nt821	C313Y
PP	-	-	-	-	-

OOO ZSI 829 LANGO AUGUST/ATOS PP 17701-00844  
 OO ZSI 568 LYKKE DIXIE PP 41344-00399  
 MOO 4134400195 DK LYKKE PHILADELPHIA P 41344-00195

**OTEC ZSI 793 TRAP VODŇANSKÝ PP 145000701560031**

OMO 265 285 BCM POL STAR 64Y P222472  
 MO 23516 267 CZ MS BCM STAR 63D P PG368350  
 MMO 0 MISS BCM 2Y G220386

OOM ZSI 821 SNAEBUM CAMPARI PP 27907-00717  
 OM ZMS 277 WROXALL COCKER-LEEKY-SOUP 11PP M080195  
 MOM 203351700813 UK WROXALL WINDFALL-GRACE P F088007

**MA 701181 931 CZ /2 ot DENISA Z OSTRÉHO P\* 430000701181931**

OMM ZSI 965 CHYANHAL AMOS 09 R 383852100049  
 MM 557508 931 CZ AGÁTA Z OSTRÉHO ET P\* 430000557508931  
 MMM 491398 931 CZ VERONIKA Z OSTRÉHO P 430000491398931

Vl.užit:nar: 44 \*\*\* kg ve 120d: 220 kg 210d: 335 kg 365d: 565 kg / kříž: 134 cm  
 Přírůstek v testu : 1566 g / 101 přírůstek od narození: 1407 g / 95 šourek 37 cm  
 Věk při ZV 454 dní aktuálně k 29.03.22 hmotnost: 632 kg výška v kříži: 139 cm

PLEMENNÉ HODNOTY

LINEARNÍ HODNOCENÍ

	pp	ru	pp	ru	TR	KT	OS	UT	Hmot	kříž	TR	KT	OS	UT	CE		
BÝK	PE	100	120	ME	118	89	91	98	100	99							
MATKA	PE	110	126	ME	112	80	102	103	103	104	696	146	22	18	18	6	64
OTEC	PE	84	103	ME	123	105	88	91	93	92	570	135	24	21	20	7	72

HODNOCEN: TR 6 / / 9 KT / / OS / / UT Výsledek:

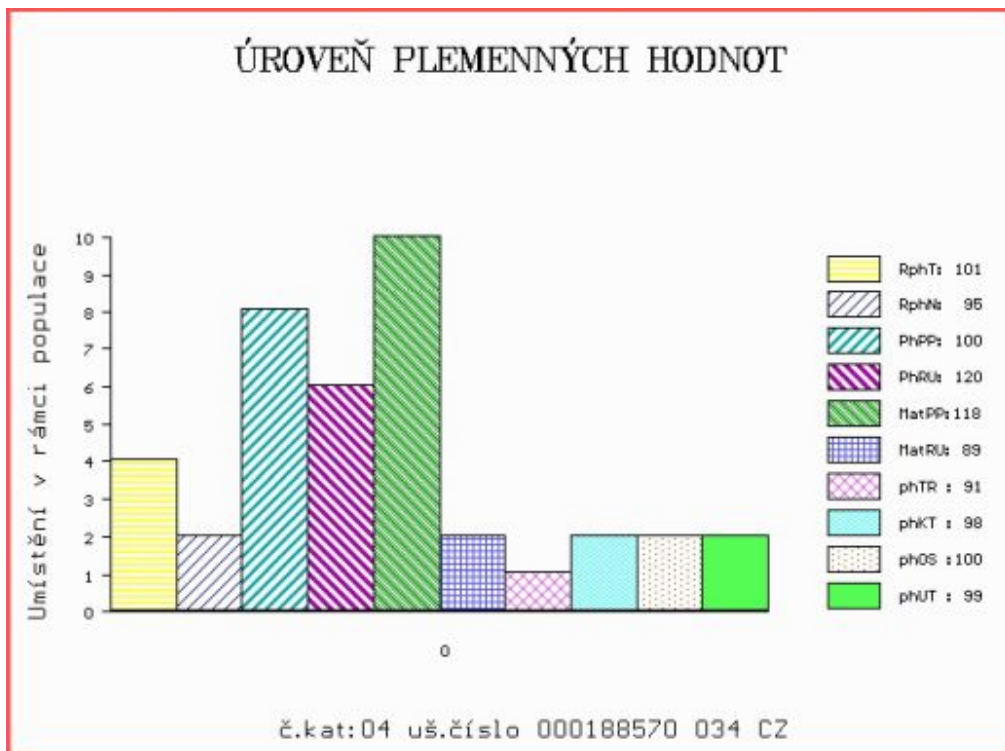

Číslo : 715415 062 CZ HOCKER Z KRUMVÍŘE P\* Číslo katalogu 5  
 Dat.nar. : 05.02.2021 Plemeno : S100 Masný simentál  
 Chovatel : Valihrach František, Krumvíř  
 Majitel : Valihrach František, Krumvíř

**OTL  
znaky**

Rohy	Ataxie	Q204X	F94L	Nt821	C313Y
P*	-	-	-	-	-

OOO ZSI 283 LYKKE SIRIUS P 41344-00241  
 OO ZSI 821 SNAEBUM CAMPARI PP 27907-00717  
 MOO 2790700686 DK SNAEBUM THEODORA P 27907-00686

**OTEC ZMS 277 WROXALL COCKER-LEEKY-SOUP 11PP M080195**  
 OMO 268 935 VINGEGAARD TEXAS P 41524-00940  
 MO 203351700813 UK WROXALL WINDFALL-GRACE P F088007  
 MMO 203351700575 UK WROXALL TALLENTED GRACE P F080676

OOM 000 OVERHALL HIVY CA 218217  
 OM ZSI 012 MRLN GALAHAD 8B 278502  
 MOM 0 MRLN KATJA CA T208857

**MA 601812 931 CZ /4 ot BIANKA Z OSTRÉHO P 430000601812931**  
 OMM ZSI 584 ROCCO Z PODLESÍ P 061000522755042  
 MM 437105 931 CZ UNITTE Z OSTRÉHO P 430000437105931  
 MMM 250706 931 CZ PALLA Z OSTRÉHO P 253000250706931

Vl.užit:nar: 40 \*\*\* kg ve 120d: 249 kg 210d: 392 kg 365d: 632 kg / kříž: 139 cm  
 Přírustek v testu : 1525 g / 102 přírustek od narození: 1592 g / 108 šourek 38 cm  
 Věk při ZV 453 dní aktuálně k 29.03.22 hmotnost: 704 kg výška v kříži: 144 cm

**PLEMENNÉ HODNOTY**

**LINEARNÍ HODNOCENÍ**

	pp	ru	pp	ru	TR	KT	OS	UT	Hmot	kříž	TR	KT	OS	UT	CE		
BÝK	PE	101	120	ME	115	82	113	107	107	109							
MATKA	PE	110	109	ME	88	117	102	96	95	96	796	147	21	21	18	7	67
OTEC	PE	87	126	ME	128	60	110	104	104	108	0	0	0	0	0	0	0

HODNOCEN: TR 9 / /10 KT / / OS / / UT Výsledek:

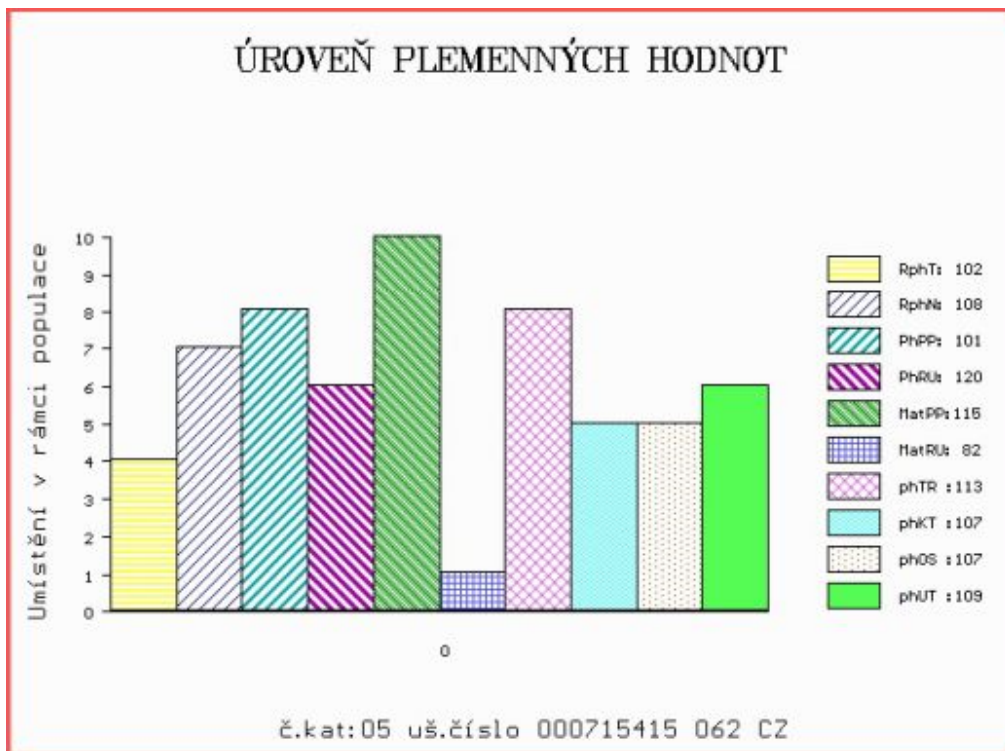

Číslo : 201278 034 CZ HARDY ZE ZÁBRDÍ V\* Číslo katalogu 6  
 Dat.nar. : 06.03.2021 Plemeno : S100 Masný simentál  
 Chovatel : Vachtfeitl Josef, Zábrdí  
 Majitel : Vachtfeitl Josef, Zábrdí

**OTL  
znaky**

Rohy	Ataxie	Q204X	F94L	Nt821	C313Y
P*	-	-	-	-	-

OOO ZSI 881 Uther ŠUMAVSKÝ V 158000687392032  
 OO ZMS 405 APOLO Z PODMOKEL P 441000801020032  
 MOO 290783 932 CZ MILOS PREMIUM 27X P 045000290783932

**OTEC PSI 671 EUFRAT ZE ZÁBRDÍ PP 440000053698034**

OMO ZSI 857 TICCO Z CUNKOVA P 430000743885031  
 MO 543262 931 CZ P 440000543262931  
 MMO 453418 931 CZ UNITA P 413000453418931

OOM 270 405 BAR 5 P SA EXPERT 826M P 598604  
 OM ZSI 638 BAR 5 P SA EVOLUTION 418S P 657323  
 MOM 583215 CA BAR 5 SA LADY SISKKA 409M R 583215

**MA 453423 931 CZ /8 ot P 413000453423931**

OMM ZSI 188 VINGEGAARD ROCKY P 41524-00877  
 MM 268236 931 CZ P 413000268236931  
 MMM 198104 931 CZ MAILA Z OSTRÉHO P 253000198104931

Vl.užit:nar: 48 \*\* kg ve 120d: 226 kg 210d: 354 kg 365d: 602 kg / kříž: 133 cm  
 Přírustek v testu : 1725 g / 103 přírustek od narození: 1534 g / 105 šourek 39 cm  
 Věk při ZV 424 dní aktuálně k 29.03.22 hmotnost: 643 kg výška v kříži: 137 cm

PLEMENNÉ HODNOTY

LINEARNÍ HODNOCENÍ

	pp	ru	pp	ru	TR	KT	OS	UT	Hmot	kříž	TR	KT	OS	UT	CE		
BÝK	PE	98	114	ME	103	102	90	105	107	103							
MATKA	PE	89	120	ME	92	109	99	108	108	106	618	140	21	18	16	6	61
OTEC	PE	106	113	ME	113	93	99	106	108	106	624	139	25	16	16	6	63

HODNOCEN: TR 6 / /10 KT / / OS / / UT Výsledek:

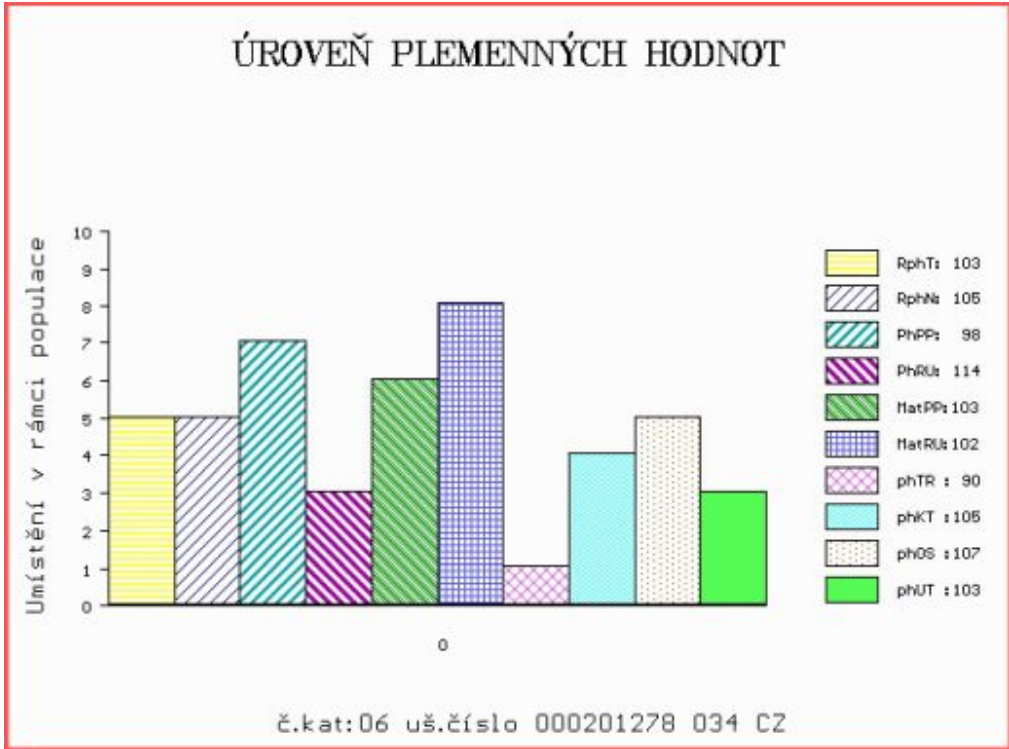

Číslo : 176023 034 CZ HUMR ZE ZÁBRDÍ PP Číslo katalogu 7  
 Dat.nar. : 11.03.2021 Plemeno : S100 Masný simentál  
 Chovatel : Vachtfeitl Miloš, Zábrdí  
 Majitel : Vachtfeitl Miloš, Zábrdí

**OTL  
znaky**

Rohy	Ataxie	Q204X	F94L	Nt821	C313Y
PP	-	-	-	-	-

OOO ZSI 894 UMBRO P 296000695173032  
 OO ZMS 407 ALIS LEŽNICKÝ PP 400000570079041  
 MOO 1302340273 DE ELIS P 13.023 40273

**OTEC ISI 341 EXPLICITÉR Z KRATUŠÍNA PP 497000048355034**

OMO ZSI 568 LYKKE DIXIE PP 41344-00399  
 MO 585985 961 CZ AGÁTA AGROCHYT PP 392000585985961  
 MMO 488660 961 CZ VERONIKA AGROCHYT P 392000488660961

OOM ZSI 188 VINGEGAARD ROCKY P 41524-00877  
 OM SIP 519 MEZEK VODŇANSKÝ V 145000182446031  
 MOM 23509 267 CZ TRIPLE J MISS 33D P G332175

**MA 380196 931 CZ /10 ot TENA P 413000380196931**

OMM ZSI 280 VINGEGAARD URUGUAY P 41524-01028  
 MM 250688 931 CZ OXANA Z OSTRÉHO P 253000250688931  
 MMM 120710 304 CZ P 158304120710

Vl.užit:nar: 45 \*\*\* kg ve 120d: 215 kg 210d: 349 kg 365d: 585 kg / kříž: 135 cm  
 Přírůstek v testu : 2058 g / 101 přírůstek od narození: 1556 g / 102 šourek 40 cm  
 Věk při ZV 419 dní aktuálně k 29.03.22 hmotnost: 641 kg výška v kříži: 139 cm

**PLEMENNÉ HODNOTY**

**LINEARNÍ HODNOCENÍ**

	pp	ru	pp	ru	TR	KT	OS	UT	Hmot	kříž	TR	KT	OS	UT	CE		
BÝK	PE	97	119	ME	101	98	101	102	103	104							
MATKA	PE	103	92	ME	122	105	85	90	93	92	570	138	19	18	17	6	60
OTEC	PE	92	133	ME	81	96	112	109	106	110	706	142	29	22	21	8	80

HODNOCEN: TR 7 / /10 KT / / OS / / UT Výsledek:

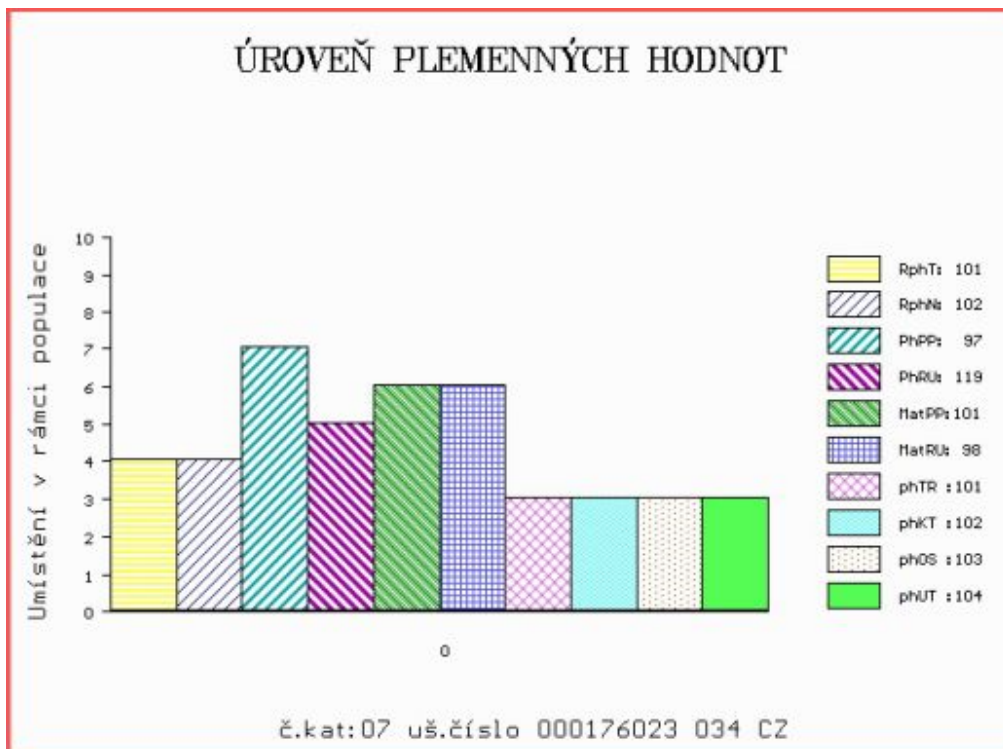



Číslo : 176027 034 CZ HÁDES ZE ZÁBRDÍ PP Číslo katalogu 8  
 Dat.nar. : 24.03.2021 Plemeno : S100 Masný simentál  
 Chovatel : Vachtfeitl Miloš, Zábrdí  
 Majitel : Vachtfeitl Miloš, Zábrdí

**OTL  
znaky**

Rohy	Ataxie	Q204X	F94L	Nt821	C313Y
PP	-	-	-	-	-

OOO ZSI 894 UMBRO P 296000695173032  
 OO ZMS 407 ALIS LEŽNICKÝ PP 400000570079041  
 MOO 1302340273 DE ELIS P 13.023 40273

**OTEC ISI 341 EXPLICITÉR Z KRATUŠINA PP 497000048355034**

OMO ZSI 568 LYKKE DIXIE PP 41344-00399  
 MO 585985 961 CZ AGÁTA AGROCHYT PP 392000585985961  
 MMO 488660 961 CZ VERONIKA AGROCHYT P 392000488660961

OOM ZSI 380 VINGEGAARD ANTONIUS P 41524-01078  
 OM ZMS 065 VIGOR Z PODLESÍ P 061000549855042  
 MOM 102798 942 CZ R 061000102798942

**MA 663692 931 CZ /4 ot CLEA ZE ZÁBRDÍ P 413000663692931**

OMM ZSI 638 BAR 5 P SA EVOLUTION 418S P 657323  
 MM 453423 931 CZ P 413000453423931  
 MMM 268236 931 CZ P 413000268236931

Vl.užit:nar: 49 \*\*\* kg ve 120d: 213 kg 210d: 346 kg 365d: 654 kg / kříž: 140 cm  
 Přírůstek v testu : 2175 g / 102 přírůstek od narození: 1662 g / 107 šourek 39 cm  
 Věk při ZV 406 dní aktuálně k 29.03.22 hmotnost: 664 kg výška v kříži: 140 cm

**PLEMENNÉ HODNOTY**

**LINEARNÍ HODNOCENÍ**

	pp	ru	pp	ru	TR	KT	OS	UT	Hmot	kříž	TR	KT	OS	UT	CE		
BÝK	PE	91	128	ME	81	100	104	100	97	100							
MATKA	PE	86	126	ME	76	104	105	105	102	104	620	143	22	19	19	6	66
OTEC	PE	92	133	ME	81	96	112	109	106	110	706	142	29	22	21	8	80

HODNOCEN: TR 8 / /10 KT / / OS / / UT Výsledek:

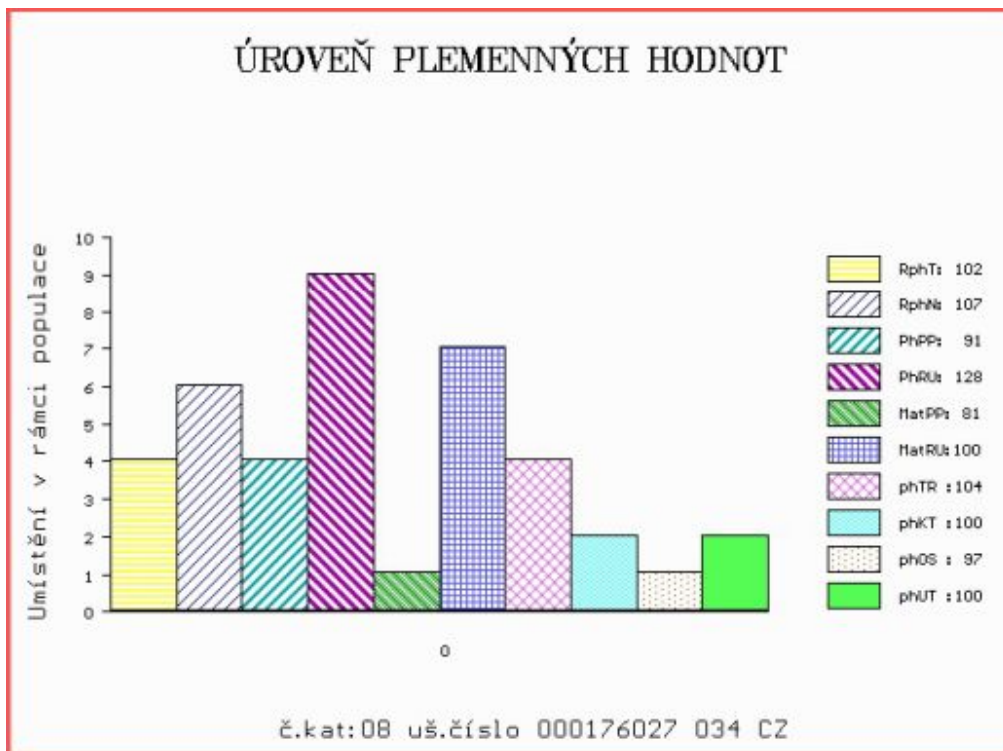

Číslo : 176029 034 CZ HUGH ZE ZÁBRDÍ V\* Číslo katalogu 9  
 Dat.nar. : 26.03.2021 Plemeno : S100 Masný simentál  
 Chovatel : Vachtfeitl Miloš, Zábrdí  
 Majitel : Vachtfeitl Miloš, Zábrdí

**OTL  
znaky**

Rohy	Ataxie	Q204X	F94L	Nt821	C313Y
P*	-	-	-	-	-

OOO ZSI 894 UMBRO P 296000695173032  
 OO ZMS 407 ALIS LEŽNICKÝ PP 400000570079041  
 MOO 1302340273 DE ELIS P 13.023 40273

**OTEC ISI 341 EXPLICITÉR Z KRATUŠÍNA PP 497000048355034**

OMO ZSI 568 LYKKE DIXIE PP 41344-00399  
 MO 585985 961 CZ AGÁTA AGROCHYT PP 392000585985961  
 MMO 488660 961 CZ VERONIKA AGROCHYT P 392000488660961

OOM ZSI 881 UThER ŠUMAVSKÝ V 158000687392032  
 OM ZMS 405 APOLO Z PODMOKEL P 441000801020032  
 MOM 290783 932 CZ MILOS PREMIUM 27X P 045000290783932

**MA 733299 931 CZ /2 ot P\***

OMM ZSI 346 VINGEGAARD VILHELM P 41524-01046  
 MM 394538 931 CZ ULTRA P 413000394538931  
 MMM 199543 931 CZ OSMA VODŇANSKÁ P 145000199543931

Vl.užit:nar: 41 \*\*\* kg ve 120d: 222 kg 210d: 367 kg 365d: 603 kg / kříž: 142 cm  
 Přírustek v testu : 1600 g / 99 přírustek od narození: 1541 g / 101 šourek 38 cm  
 Věk při ZV 404 dní aktuálně k 29.03.22 hmotnost: 608 kg výška v kříži: 142 cm

PLEMENNÉ HODNOTY

LINEARNÍ HODNOCENÍ

	pp	ru	pp	ru	TR	KT	OS	UT	Hmot	kříž	TR	KT	OS	UT	CE		
BÝK	PE	104	133	ME	98	92	109	110	110	111							
MATKA	PE	104	121	ME	121	92	113	110	107	110	783	146	24	20	19	7	70
OTEC	PE	92	133	ME	81	96	112	109	106	110	706	142	29	22	21	8	80

HODNOCEN: TR 9 / /10 KT / / OS / / UT Výsledek:

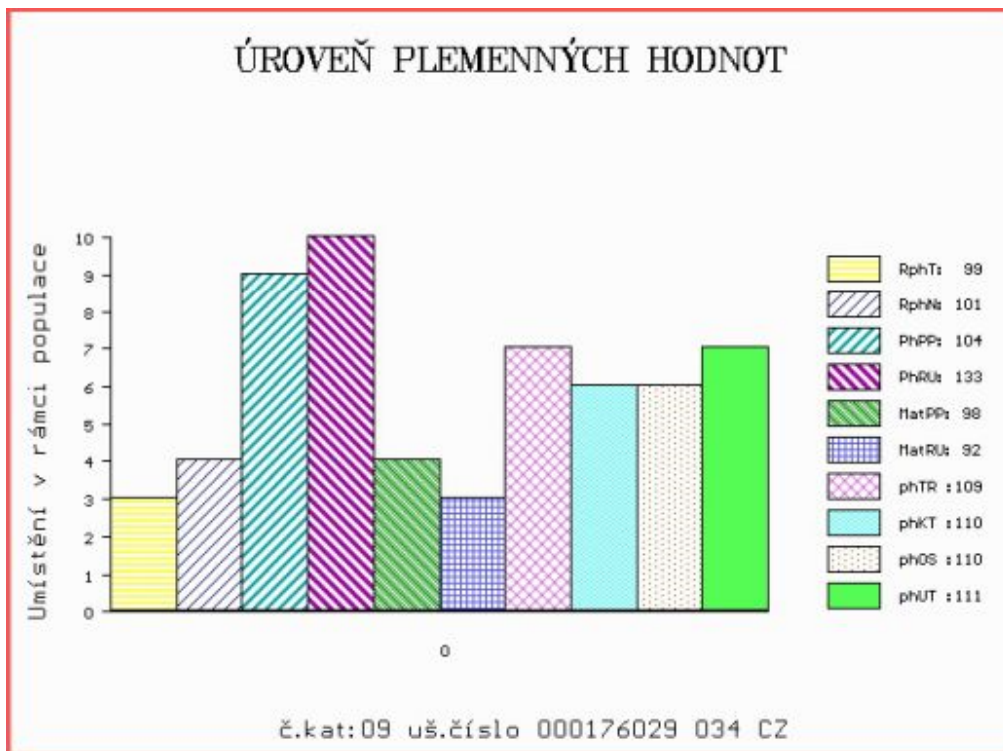



Číslo : 201283 034 CZ HAVAY ZE ZÁBRDÍ PP Číslo katalogu 10  
 Dat.nar. : 29.03.2021 Plemeno : S100 Masný simentál  
 Chovatel : Vachtfeitl Josef, Zábrdí  
 Majitel : Vachtfeitl Josef, Zábrdí

**OTL  
znaky**

Rohy	Ataxie	Q204X	F94L	Nt821	C313Y
PP	-	-	-	-	-

OOO ZSI 881 Uther ŠUMAVSKÝ V 158000687392032  
 OO ZMS 405 APOLO Z PODMOKEL P 441000801020032  
 MOO 290783 932 CZ MILOS PREMIUM 27X P 045000290783932

**OTEC PSI 671 EUFRAT ZE ZÁBRDÍ PP 440000053698034**

OMO ZSI 857 TICCO Z CUNKOVA P 430000743885031  
 MO 543262 931 CZ P 440000543262931  
 MMO 453418 931 CZ UNITA P 413000453418931

OOM ZSI 458 SNEUMGAARD BOYSTAR V 80164-00171  
 OM ZSI 621 ROBERT POLFIN P 339000545512072  
 MOM 99846 972 CZ MIKINA POLFIN P 339000099846972

**MA 499593 931 CZ /8 ot P 413000499593931**

OMM ZSI 157 VINGEGAARD JAMAICA ET P 41524-0522  
 MM 198104 931 CZ MAILA Z OSTRÉHO P 253000198104931  
 MMM 126963 208 CZ KLÁRA Z OSTRÉHO ET P 253000126963208

Vl.užit:nar: 48 \*\* kg ve 120d: 212 kg 210d: 334 kg 365d: 565 kg / kříž: 136 cm  
 Přírustek v testu : 1708 g / 98 přírustek od narození: 1416 g / 98 šourek 40 cm  
 Věk při ZV 401 dní aktuálně k 29.03.22 hmotnost: 565 kg výška v kříži: 136 cm

PLEMENNÉ HODNOTY

LINEARNÍ HODNOCENÍ

	pp	ru	pp	ru	TR	KT	OS	UT	Hmot	kříž	TR	KT	OS	UT	CE		
BÝK	PE	102	110	ME	104	98	93	102	105	103							
MATKA	PE	101	112	ME	94	99	100	106	106	106	670	144	22	19	17	6	64
OTEC	PE	106	113	ME	113	93	99	106	108	106	624	139	25	16	16	6	63

HODNOCEN: TR 6 / / 9 KT / / OS / / UT Výsledek:

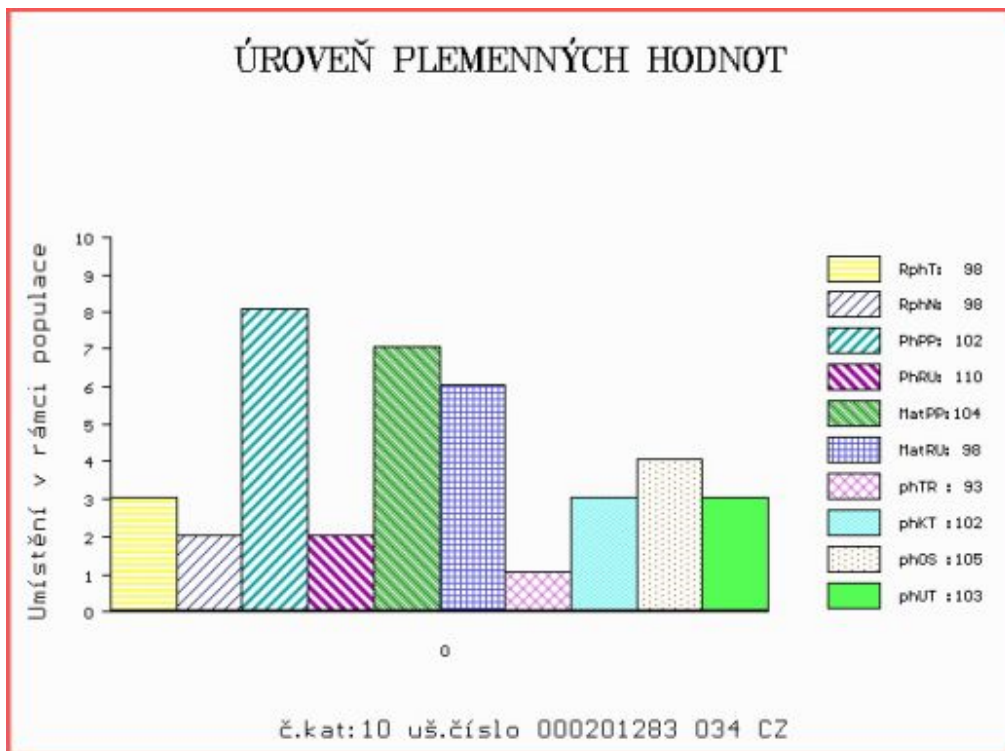

Číslo : 715418 062 CZ HAMILTON Z KRUMVÍŘE P\* Číslo katalogu 11  
 Dat.nar. : 29.03.2021 Plemeno : S100 Masný simentál  
 Chovatel : Valihrach František, Krumvíř  
 Majitel : Valihrach František, Krumvíř

**OTL  
znaky**

Rohy	Ataxie	Q204X	F94L	Nt821	C313Y
P*	-	-	-	-	-

OOO 291 528 HESTEHAVEN HERCULES V 107267-00176  
 OO 291 527 EGH HAAKON PP 13.047 81604  
 MOO 1303384195 DE EGH P 13.033 84195

**Otec ISI 406 EGH HAMILTON PP 13.056 57505**

OMO 280 860 MARSCHALL V 13.034 70324  
 MO 1304161144 DE EGH P 13.041 61144  
 MMO 1303384203 DE EGH P 13.033 84203

OOM ZSI 495 HEDETOFT VITO PP 51546-02044  
 OM ZSI 961 UJKO AGROCHYT P 392000743266061  
 MOM 380913 961 CZ OLINKA AGROCHYT P 392000380913961

**MA 629863 961 CZ /4 ot FLÓRA Z LIBOCHOVÉ P 425000629863961**

OMM ZSI 369 LYKKE ANDERS P 41344-00335  
 MM 123160 941 CZ ROMANA Z LEŽNICE P 340000123160941  
 MMM 101239 309 CZ JANICA Z LEŽNICE R 340000101239309

Vl.užit:nar: 39 \*\*\* kg ve 120d: 251 kg 210d: 394 kg 365d: 674 kg / kříž: 146 cm  
 Přírustek v testu : 2200 g / 111 přírustek od narození: 1740 g / 109 šourek 39 cm  
 Věk při ZV 401 dní aktuálně k 29.03.22 hmotnost: 674 kg výška v kříži: 146 cm

**PLEMENNÉ HODNOTY**

**LINEARNÍ HODNOCENÍ**

	pp	ru	pp	ru	TR	KT	OS	UT	Hmot	kříž	TR	KT	OS	UT	CE		
BÝK	PE	93	132	ME	120	85	121	106	99	105							
MATKA	PE	87	117	ME	131	108	107	96	92	96	610	143	24	18	15	6	63
Otec	PE	95	140	ME	111	66	120	115	109	114	0	0	0	0	0	0	0

HODNOCEN: TR 10 / /10 KT / / OS / / UT Výsledek:

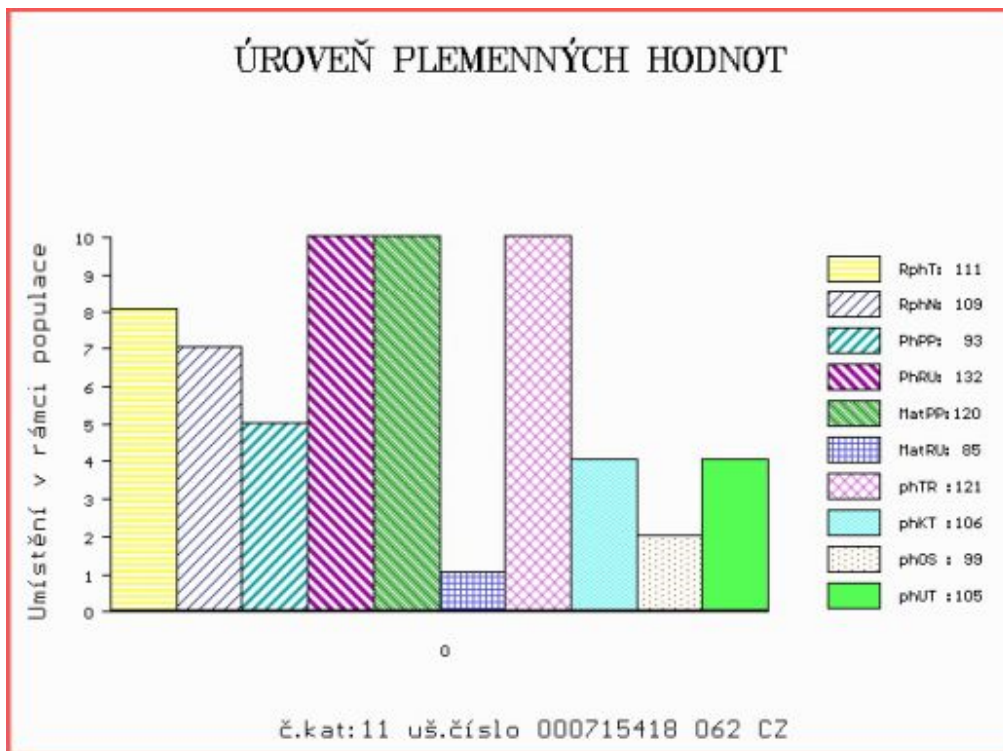

Číslo : 201284 034 CZ HELBOY ZE ZÁBRDÍ PP Číslo katalogu 12  
 Dat.nar. : 30.03.2021 Plemeno : S100 Masný simentál  
 Chovatel : Vachtfeitl Josef, Zábrdí  
 Majitel : Vachtfeitl Josef, Zábrdí

**OTL  
znaky**

Rohy	Ataxie	Q204X	F94L	Nt821	C313Y
PP	-	-	-	-	-

OOO ZSI 881 UThER ŠUMAVSKÝ V 158000687392032  
 OO ZMS 405 APOLO Z PODMOKEl P 441000801020032  
 MOO 290783 932 CZ MILOŠ PREMIUM 27X P 045000290783932

**OTEC PSI 671 EUFRAT ZE ZÁBRDÍ PP 440000053698034**

OMO ZSI 857 TICCO Z CUNKOVA P 430000743885031  
 MO 543262 931 CZ P 440000543262931  
 MMO 453418 931 CZ UNITA P 413000453418931

OOM 268 935 VINGEGAARD TEXAS P 41524-00940  
 OM ZSI 346 VINGEGAARD VILHELM P 41524-01046  
 MOM 4152400871 DK VINGEGAARD ROMA P 41524-00871

**MA 380190 931 CZ /10 ot P 413000380190931**

OMM ZSI 188 VINGEGAARD ROCKY P 41524-00877  
 MM 268236 931 CZ P 413000268236931  
 MMM 198104 931 CZ MAILA Z OSTRÉHO P 253000198104931

Vl.užit:nar: 42 \*\* kg ve 120d: 216 kg 210d: 346 kg 365d: 631 kg / kříž: 135 cm  
 Přírustek v testu : 2233 g / 99 přírustek od narození: 1613 g / 99 šourek 39 cm  
 Věk při ZV 400 dní aktuálně k 29.03.22 hmotnost: 629 kg výška v kříži: 135 cm

PLEMENNÉ HODNOTY

LINEARNÍ HODNOCENÍ

	pp	ru	pp	ru	TR	KT	OS	UT	Hmot	kříž	TR	KT	OS	UT	CE		
BÝK	PE	109	118	ME	106	98	96	104	105	103							
MATKA	PE	98	120	ME	107	104	103	106	104	104	794	148	26	21	20	7	74
OTEC	PE	106	113	ME	113	93	99	106	108	106	624	139	25	16	16	6	63

HODNOCEN: TR 6 / /10 KT / / OS / / UT Výsledek:

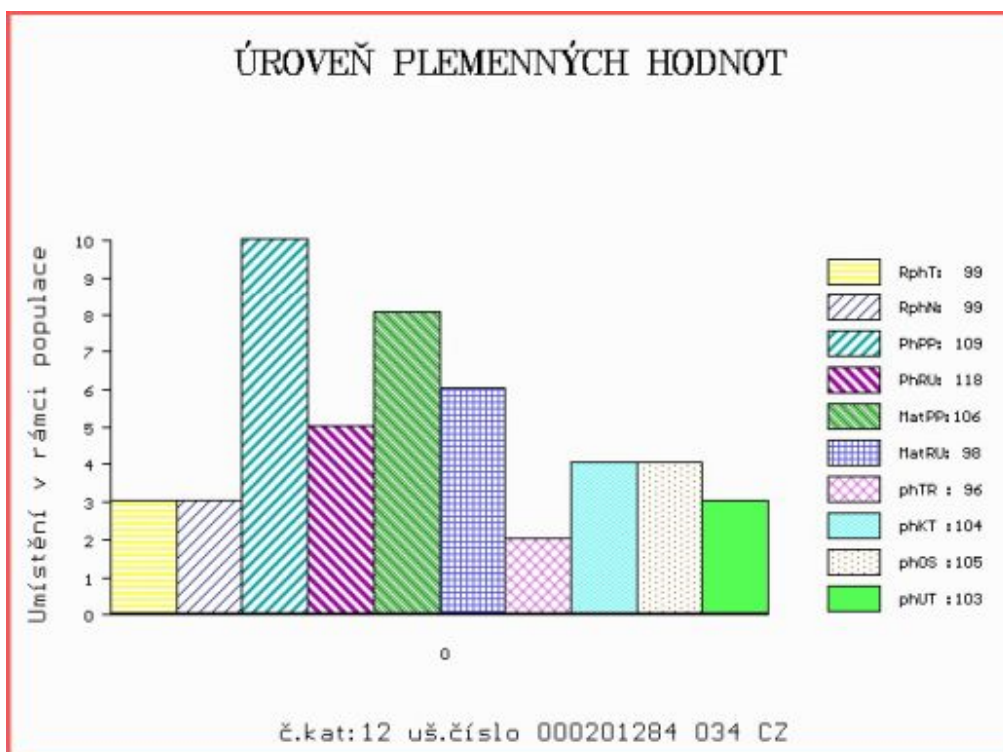

Číslo : 235201 034 CZ HELIGON ZE ZÁBRDÍ PP Číslo katalogu 13  
 Dat.nar. : 31.03.2021 Plemeno : S100 Masný simentál  
 Chovatel : Vachtfeitl Miloš, Zábrdí  
 Majitel : Vachtfeitl Miloš, Zábrdí

**OTL  
znaky**

Rohy	Ataxie	Q204X	F94L	Nt821	C313Y
PP	-	-	-	-	-

OOO ZSI 894 UMBRO P 296000695173032  
 OO ZMS 407 ALIS LEŽNICKÝ PP 400000570079041  
 MOO 1302340273 DE ELIS P 13.023 40273

**OTEC ISI 341 EXPLICITÉR Z KRATUŠÍNA PP 497000048355034**

OMO ZSI 568 LYKKE DIXIE PP 41344-00399  
 MO 585985 961 CZ AGÁTA AGROCHYT PP 392000585985961  
 MMO 488660 961 CZ VERONIKA AGROCHYT P 392000488660961

OOM ZSI 584 ROCCO Z PODLESÍ P 061000522755042  
 OM ZSI 857 TICCO Z CUNKOVA P 430000743885031  
 MOM 339406 931 CZ RENATA Z OSTRÉHO R 253000339406931

**MA 586524 931 CZ /4 ot P 440000586524931**

OMM ZSI 346 VINGEGAARD VILHELM P 41524-01046  
 MM 453418 931 CZ UNITA P 413000453418931  
 MMM 342163 931 CZ SOŇA ZE ZÁBRDÍ P 413000342163931

Vl.užit:nar: 50 \*\*\* kg ve 120d: 230 kg 210d: 370 kg 365d: 609 kg / kříž: 139 cm  
 Přírůstek v testu : 1658 g / 101 přírůstek od narození: 1532 g / 102 šourek 38 cm  
 Věk při ZV 399 dní aktuálně k 29.03.22 hmotnost: 606 kg výška v kříži: 139 cm

PLEMENNÉ HODNOTY

LINEARNÍ HODNOCENÍ

	pp	ru	pp	ru	TR	KT	OS	UT	Hmot	kříž	TR	KT	OS	UT	CE		
BÝK	PE	94	125	ME	91	95	99	106	107	106							
MATKA	PE	100	105	ME	99	98	96	100	101	100	656	145	22	19	17	6	64
OTEC	PE	92	133	ME	81	96	112	109	106	110	706	142	29	22	21	8	80

HODNOCEN: TR 8 / /10 KT / / OS / / UT Výsledek:

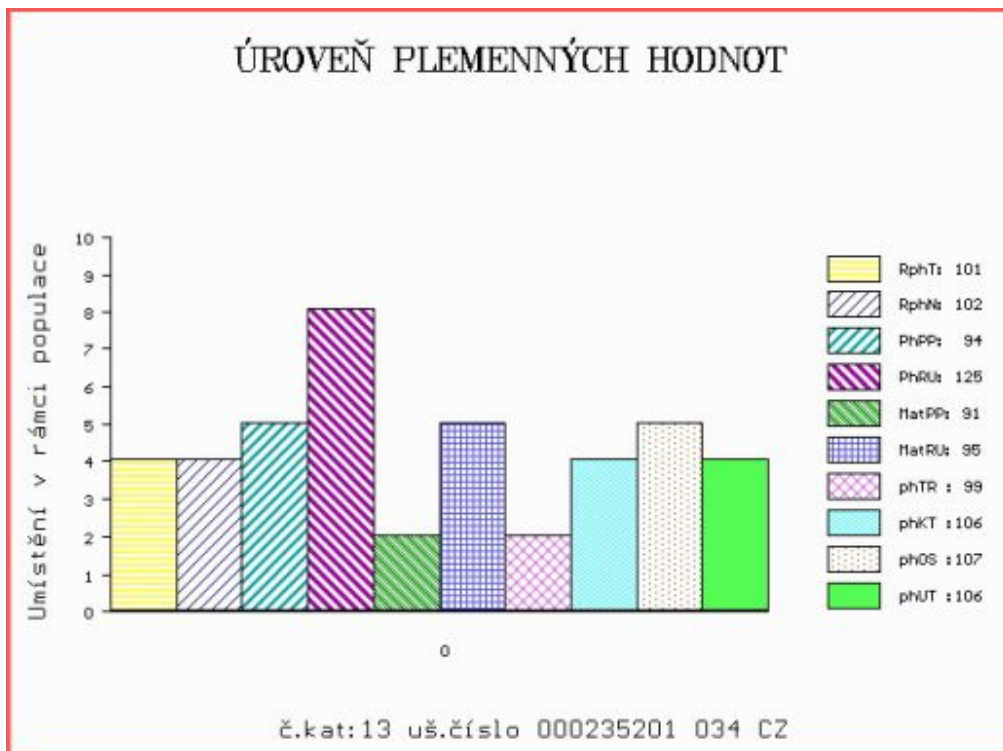

Číslo : 205303 034 CZ HANZ ZE ZVÍKOVA P\* Číslo katalogu 14  
 Dat.nar. : 09.01.2021 Plemeno : T100 Charolais  
 Chovatel : Tájek Jaroslav, Zvíkov  
 Majitel : Tájek Jaroslav, Zvíkov

**OTL  
znaky**

Rohy	Ataxie	Q204X	F94L	Nt821	C313Y
P*	G/G	+/+	+/+	-	-

OOO ZCH 945 UNO SC P 4240830479  
 OO ZIT 523 EXOTIC SC P 7121849142  
 MOO 7121434650 FR VARSOVIE 7121434650

**OTEC ICH 536 MAGE SE PP 7122406407**

OMO ZTI 247 VIZIR P 7121074461  
 MO 7121831691 FR GALERE P 7121831691  
 MMO 7121377925 FR CAILLE 7121377925

OOM 268 714 NECTARGERC 0397107142  
 OM ZTI 554 UTOPIQUE 3533581663  
 MOM 3598057406 FR OCEANIE 3598057406

**MA 657121 931 CZ /2 ot G/G +/+ 352000657121931**

OMM ZTI 087 RURAL 6502730908  
 MM 495206 931 CZ G/G +/+ 352000495206931  
 MMM 147951 201 CZ 352000147951201

Vl.užit:nar: 50 \*\*\* kg ve 120d: 212 kg 210d: 323 kg 365d: 588 kg / kříž: 131 cm  
 Přírůstek v testu : 1925 g / 100 přírůstek od narození: 1550 g / 98 šourek 38 cm  
 Věk při ZV 480 dní aktuálně k 29.03.22 hmotnost: 738 kg výška v kříži: 140 cm

**PLEMENNÉ HODNOTY**

**LINEARNÍ HODNOCENÍ**

	pp	ru	pp	ru	TR	KT	OS	UT	Hmot	kříž	TR	KT	OS	UT	CE		
BÝK	PE	98	114	ME	93	104	97	102	102	101							
MATKA	PE	85	114	ME	88	118	103	104	104	105	754	146	18	19	18	7	62
OTEC	PE	106	114	ME	92	90	101	103	103	102	0	0	0	0	0	0	0

HODNOCEN: TR 7 / /10 KT / / OS / / UT Výsledek:

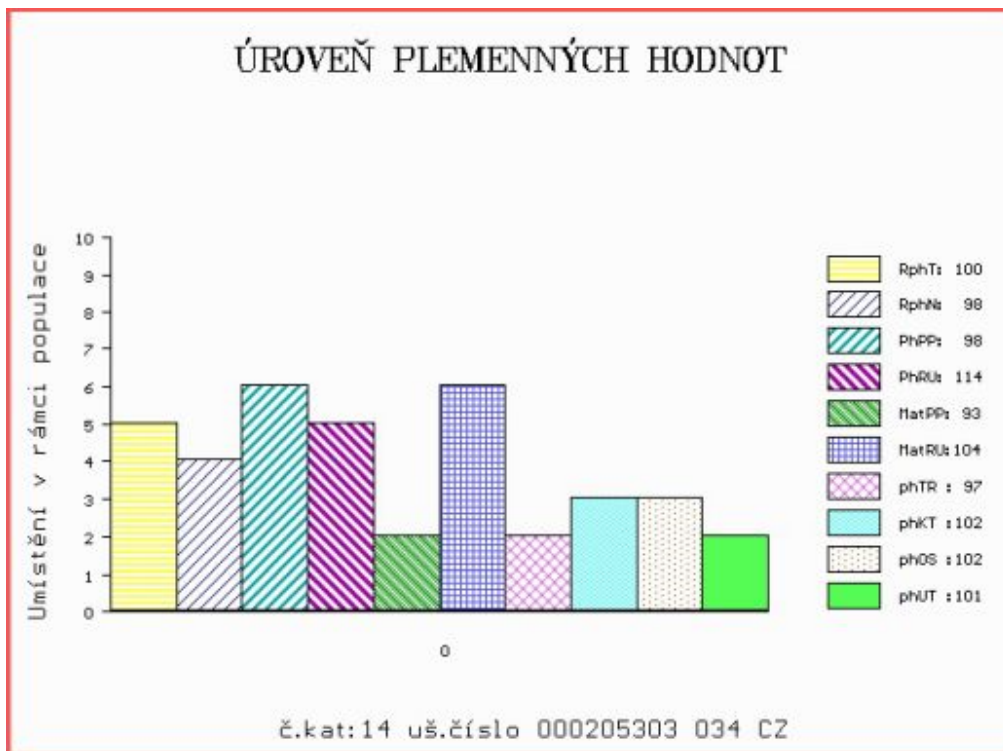



Číslo : 205306 034 CZ HONÁK ZE ZVÍKOVA Číslo katalogu 15  
 Dat.nar. : 15.01.2021 Plemeno : T100 Charolais  
 Chovatel : Tájek Jaroslav, Zvíkov  
 Majitel : Tájek Jaroslav, Zvíkov

**OTL  
znaky**

Rohy	Ataxie	Q204X	F94L	Nt821	C313Y
-	A/G	MH/+	+/+	-	-

OOO	ZCH 489	LAKANAL	0395121015
OO	ZTI 088	RUSS	6334971421
MOO	6327586165	FR LITALIE	6327586165

<b>OTEC</b>	<b>ZIT</b>	<b>784</b>	<b>DISCO</b>	<b>7121758980</b>
OMO	ZCH 516	MAGENTA	4296105603	
MO	7121274012	FR VIKIE	7121274012	
MMO	7198105602	FR OBEISSANTE	7198105602	

OOM	ZIT 333	UNIBLOC	7121423579
OM	ZIT 336	FALCON	2140851106
MOM	2140853071	FR COTE DOR	2140853071

<b>MA</b>	<b>657118 931 CZ</b>	<b>/2</b>	<b>ot CARINA ZE ZVÍKOVA G/G MH/+</b>	<b>352000657118931</b>
OMM	ZTI 137	NEMRAVA SU	062000104013041	
MM	320929 931 CZ		352000320929931	
MMM	123371 502 CZ		128502123371	

Vl.užit:nar: 47 \*\*\* kg ve 120d: 217 kg 210d: 330 kg 365d: 556 kg / kříž: 136 cm  
 Přírůstek v testu : 1658 g / 95 přírůstek od narození: 1438 g / 95 šourek 38 cm  
 Věk při ZV 474 dní aktuálně k 29.03.22 hmotnost: 677 kg výška v kříži: 142 cm

**PLEMENNÉ HODNOTY**

**LINEARNÍ HODNOCENÍ**

	pp	ru	pp	ru	TR	KT	OS	UT	Hmot	kříž	TR	KT	OS	UT	CE		
BÝK	PE	104	120	ME	105	103	100	105	106	105							
MATKA	PE	107	114	ME	102	106	109	119	122	120	758	146	18	21	19	7	65
OTEC	PE	92	124	ME	107	101	114	112	110	112	0	0	0	0	0	0	0

HODNOCEN: TR 9 / / 9 KT / / OS / / UT Výsledek:

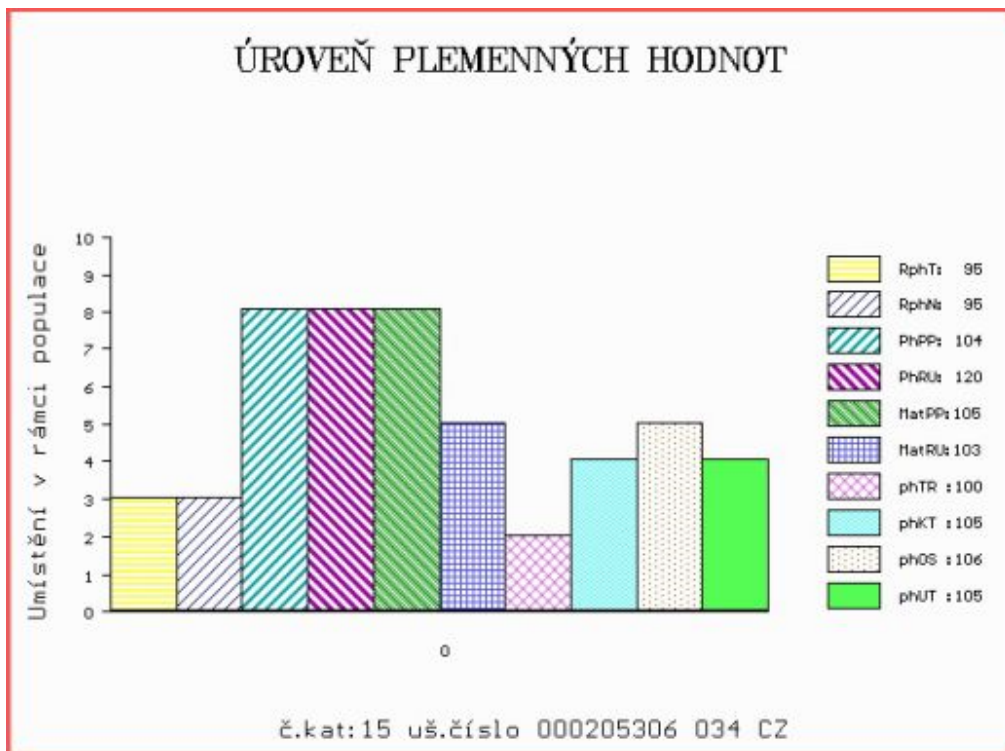

Číslo : 205307 034 CZ HILTON ZE ZVÍKOVA P\* Číslo katalogu 16  
 Dat.nar. : 20.01.2021 Plemeno : T100 Charolais  
 Chovatel : Tájek Jaroslav, Zvíkov  
 Majitel : Tájek Jaroslav, Zvíkov

**OTL  
znaky**

Rohy	Ataxie	Q204X	F94L	Nt821	C313Y
P*	G/G	MH/+	+/+	-	-

OOO	ZIT 339	CASTOR	6146791641
OO	289 236	ISAGRI P	5243648320
MOO	5243648235	FR FICELLE P	5243648235

<b>OTEC</b>	<b>ITI</b>	<b>065</b>	<b>NOKIA PP</b>	<b>4242742397</b>
OMO	ICH 730	DALHIA P	8541877279	
MO	8566564588	FR HYDRAZINE P	8566564588	
MMO	8566564118	FR EPHIGIE	8566564118	

OOM	281 983	FORGEOT SC P	7121830998
OM	ZIT 787	ICEBERG PP	6950750721
MOM	6950644887	FR FLAMME P	6950644887

<b>MA</b>	<b>732619 931 CZ</b>	<b>/1 ot +/+ P*</b>	
OMM	ZTI 599	RÁČEK SMILOVSKÝ	128000640693061
MM	583458 931 CZ		352000583458931
MMM	395755 931 CZ	SAMBA ZE ZVÍKOVA ET	352000395755931

Vl.užit:nar: 49 \*\*\* kg ve 120d: 208 kg 210d: 328 kg 365d: 588 kg / kříž: 139 cm  
 Přírůstek v testu : 1975 g / 89 přírůstek od narození: 1545 g / 86 šourek 37 cm  
 Věk při ZV 469 dní aktuálně k 29.03.22 hmotnost: 718 kg výška v kříži: 143 cm

PLEMENNÉ HODNOTY

LINEARNÍ HODNOCENÍ

	pp	ru	pp	ru	TR	KT	OS	UT	Hmot	kříž	TR	KT	OS	UT	CE		
BÝK	PE	96	115	ME	90	106	99	97	97	97							
MATKA	PE	97	98	ME	90	113	79	82	85	82	762	146	20	18	18	6	62
OTEC	PE	104	131	ME	94	101	106	101	99	101	0	0	0	0	0	0	0

HODNOCEN: TR 9 / /10 KT / / OS / / UT Výsledek:

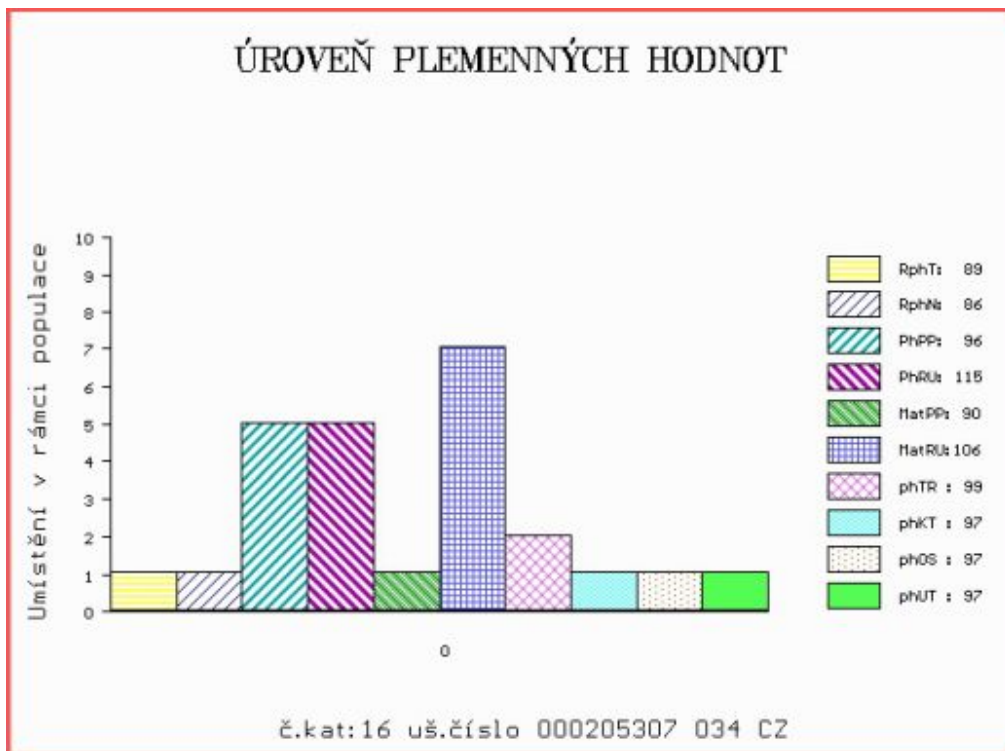



Číslo : 205309 034 CZ HORČÍK ZE ZVÍKOVA P\* Číslo katalogu 17  
 Dat.nar. : 07.02.2021 Plemeno : T100 Charolais  
 Chovatel : Tájek Jaroslav, Zvíkov  
 Majitel : Tájek Jaroslav, Zvíkov

**OTL  
znaky**

Rohy	Ataxie	Q204X	F94L	Nt821	C313Y
R*	A/G	MH/+	+/+	-	-

OOO 285 817 CELSIUS 8541877210  
 OO ICH 070 JOLIMOME P 5810015320  
 MOO 5810512238 FR G38 P 5810512238

**OTEC ICH 838 OKAPI P 7121088205**

OMO ITI 077 HELIOS 7121682272  
 MO 7122505105 FR LATINA 7122505105  
 MMO 7121207712 FR CALCUTTA 7121207712

OOM 269 036 PANORAMIX 7121179402  
 OM ZIT 107 VALDEVIE 8500069608  
 MOM 8598109003 FR OPERATION 8598109003

**MA 623187 931 CZ /3 ot 352000623187931**

OMM ZTI 137 NEMRAVA SU 062000104013041  
 MM 299677 931 CZ 352000299677931  
 MMM 123325 502 CZ 128502123325

Vl.užit:nar: 51 \*\*\* kg ve 120d: 227 kg 210d: 357 kg 365d: 608 kg / kříž: 136 cm  
 Přírůstek v testu : 1825 g / 94 přírůstek od narození: 1573 g / 103 šourek 36 cm  
 Věk při ZV 451 dní aktuálně k 29.03.22 hmotnost: 704 kg výška v kříži: 139 cm

**PLEMENNÉ HODNOTY**

**LINEARNÍ HODNOCENÍ**

	pp	ru	pp	ru	TR	KT	OS	UT	Hmot	kříž	TR	KT	OS	UT	CE		
BÝK	PE	82	120	ME	93	104	114	116	117	118							
MATKA	PE	78	116	ME	89	116	116	119	120	121	782	142	24	20	20	7	71
OTEC	PE	88	117	ME	102	96	112	115	116	116	767	142	27	21	21	8	77

HODNOCEN: TR 8 / /10 KT / / OS / / UT Výsledek:

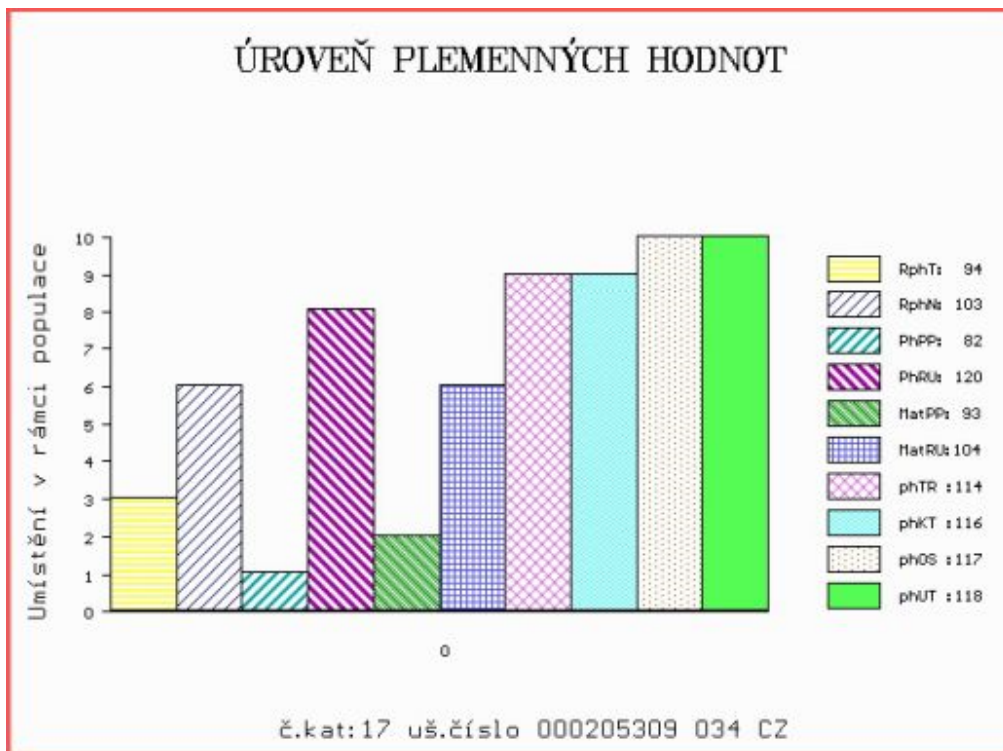

Číslo : 870333 053 CZ HELLBOY LA Číslo katalogu 18  
 Dat.nar. : 15.01.2021 Plemeno : UU100 Aubrac  
 Chovatel : Střední škola zeměd.a veter.Lanškroun  
 Majitel : Střední škola zeměd.a veter.Lanškroun

**OTL  
znaky**

Rohy	Ataxie	Q204X	F94L	Nt821	C313Y
-	-	-	-	-	-

OOO 291 639 ULRICH 1203016003  
 OO 291 638 FURAX 4810026171  
 MOO 4803045201 FR UPRA 4803045201

**OTEC ZAU 131 JOKER 4814031925**  
 OMO 291 640 TAUQUARD 4802032890  
 MO 4810008722 FR FLEURETTE 4810008722  
 MMO 4805111988 FR ANEMONE 4805111988

OOM 280 324 VAILLANT 1204024968  
 OM ZAU 019 DUCHES 1208017159  
 MOM 1201000725 FR SATGEOUNO 1201000725

**MA 419010 953 CZ /1 ot DAPHNE LA ET 006000419010953**  
 OMM ZAU 012 EROS 1210004217  
 MM 322346 953 CZ ANNABELLE LA 006000322346953  
 MMM 1211001609 FR 1609 1211001609

Vl.užit:nar: 40 kg ve 120d: 195 kg 210d: 276 kg 365d: 488 kg / kříž: 123 cm  
 Přírůstek v testu : 1466 g / 85 přírůstek od narození: 1249 g / 91 šourek 39 cm  
 Věk při ZV 474 dní aktuálně k 29.03.22 hmotnost: 587 kg výška v kříži: 126 cm

PLEMENNÉ HODNOTY

LINEARNÍ HODNOCENÍ

	pp	ru	pp	ru	TR	KT	OS	UT	Hmot	kříž	TR	KT	OS	UT	CE		
BÝK	PE	93	114	ME	96	109	97	89	88	89							
MATKA	PE	97	114	ME	83	111	94	96	98	96	630	133	22	19	18	6	65
OTEC	PE	95	124	ME	109	104	106	98	96	98	0	0	0	0	0	0	0

HODNOCEN: TR 6 / / 9 KT / / OS / / UT Výsledek:

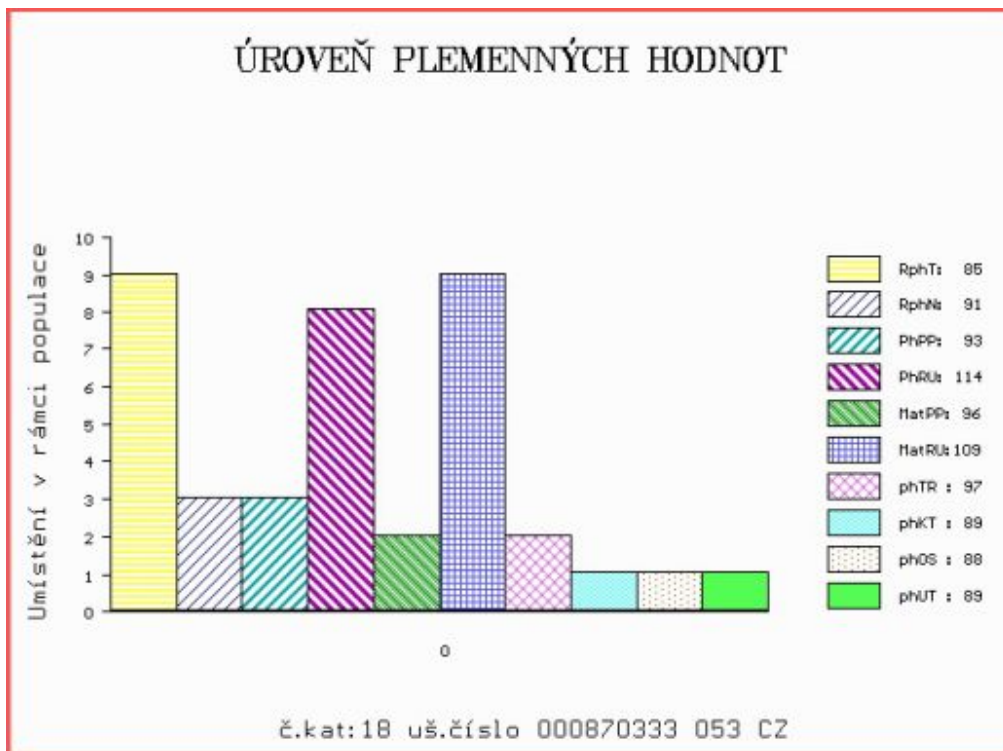

Číslo : 188568 034 CZ HENRY Z CUNKOVA Číslo katalogu 19  
 Dat.nar. : 24.01.2021 Plemeno : UU100 Aubrac  
 Chovatel : Farma Kozák, s.r.o.  
 Majitel : Farma Kozák, s.r.o.

**OTL  
znaky**

Rohy	Ataxie	Q204X	F94L	Nt821	C313Y
-	-	-	-	-	-

OOO 271 703 LIORAN 1595031647  
 OO 289 984 AMIRAL 1205004999  
 MOO 1296011019 FR MUSCADE 1296011019

**OTEC ZAU 111 DAUPHIN 1208039155**  
 OMO 289 985 MIGNARD 1296018643  
 MO 1204018661 FR VARSOVIE 1204018661  
 MMO 1298024071 FR ORANGE 1298024071

OOM 280 324 VAILLANT 1204024968  
 OM ZAU 019 DUCHES 1208017159  
 MOM 1201000725 FR SATGEOUNO 1201000725

**MA 601832 931 CZ /3 ot BARBORA Z OSTRÉHO 004000601832931**  
 OMM 279 091 DRAKKAR 1528367949  
 MM 1211001 531 FR 1531 1211001531  
 MMM 1204025217 FR VICTOIRE 1204025217

Vl.užit:nar: 42 kg ve 120d: 228 kg 210d: 360 kg 365d: 612 kg / kříž: 133 cm  
 Přírůstek v testu : 1850 g / 88 přírůstek od narození: 1592 g / 111 šourek 39 cm  
 Věk při ZV 465 dní aktuálně k 29.03.22 hmotnost: 725 kg výška v kříži: 140 cm

**PLEMENNÉ HODNOTY**

**LINEARNÍ HODNOCENÍ**

	pp	ru	pp	ru	TR	KT	OS	UT	Hmot	kříž	TR	KT	OS	UT	CE
BÝK PE	106	111	ME	106	104	116	116	115	116						
MATKA PE	101	113	ME	102	115	114	114	112	114	698	133	21	21	20	7 69
OTEC PE	117	90	ME	107	101	103	102	102	102	0	0	0	0	0	0

HODNOCEN: TR 10 / /10 KT / / OS / / UT Výsledek:

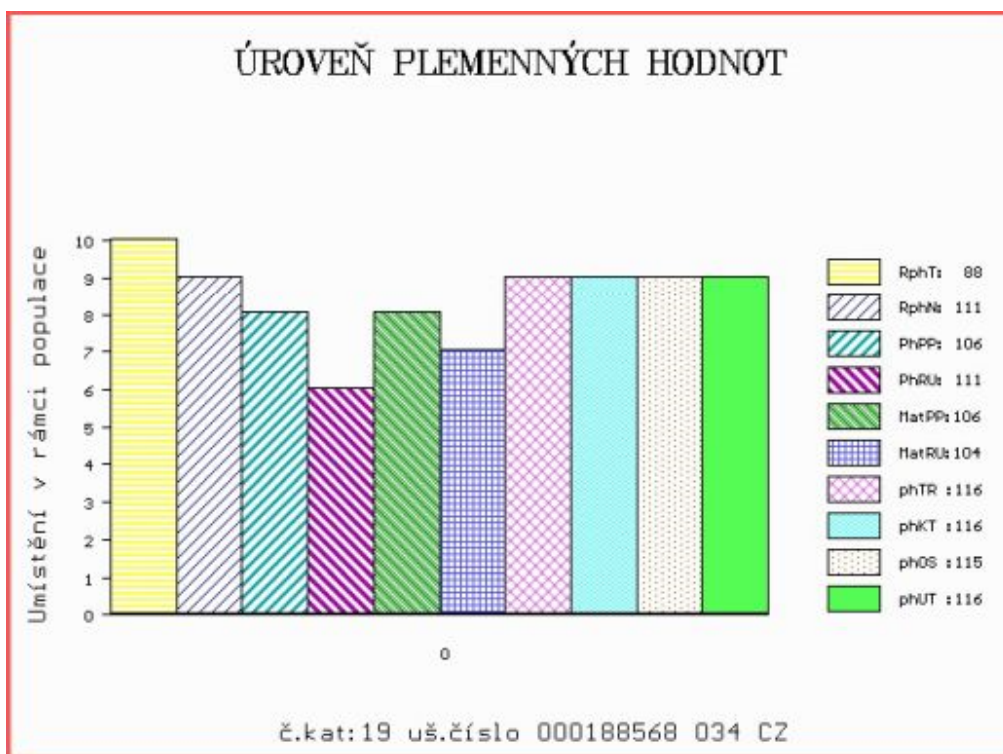

Číslo : 174330 034 CZ HUCKLEBERRY Číslo katalogu 20  
 Dat.nar. : 31.01.2021 Plemeno : UU100 Aubrac  
 Chovatel : Sláma Jan, Jindřichův Hradec  
 Majitel : Sláma Jan, Jindřichův Hradec

**OTL  
znaky**

Rohy	Ataxie	Q204X	F94L	Nt821	C313Y
-	-	-	-	-	-

OOO 280 324 VAILLANT 1204024968  
 OO ZAU 019 DUCHES 1208017159  
 MOO 1201000725 FR SATGEOUNO 1201000725

**OTEC ZAU 104 DUCH Z CUNKOVA 004000016181034**

OMO 279 093 MOUROUS 1208037326  
 MO 1211064111 FR DAUPHINE 1211064111  
 MMO 1208049040 FR DOUPHINE 1208049040

OOM ZAU 002 DALLAS 6489 1208046489  
 OM ZAU 009 USSE MOF 001000683508021  
 MOM 1207046948 FR PRUSSE 1207046948

**MA 470960 921 CZ /2 ot DULLA MOF 001000470960921**

OMM ZAU 005 FAMEUX 1530131490  
 MM 364218 921 CZ ZULLA MOF 001000364218921  
 MMM 1208039793 FR 9793 1208039793

Vl.užit:nar: 40 kg ve 120d: 176 kg 210d: 295 kg 365d: 462 kg / kříž: 127 cm  
 Přírůstek v testu : 1475 g / 81 přírůstek od narození: 1206 g / 104 šourek 40 cm  
 Věk při ZV 458 dní aktuálně k 29.03.22 hmotnost: 549 kg výška v kříži: 131 cm

**PLEMENNÉ HODNOTY**

**LINEARNÍ HODNOCENÍ**

	pp	ru	pp	ru	TR	KT	OS	UT	Hmot	kříž	TR	KT	OS	UT	CE		
BÝK	PE	88	107	ME	96	105	100	101	99	100							
MATKA	PE	96	105	ME	95	100	103	99	97	99	698	139	27	20	21	7	75
OTEC	PE	71	111	ME	93	111	113	114	112	113	693	132	28	26	24	8	86

HODNOCEN: TR 9 / / 9 KT / / OS / / UT Výsledek:

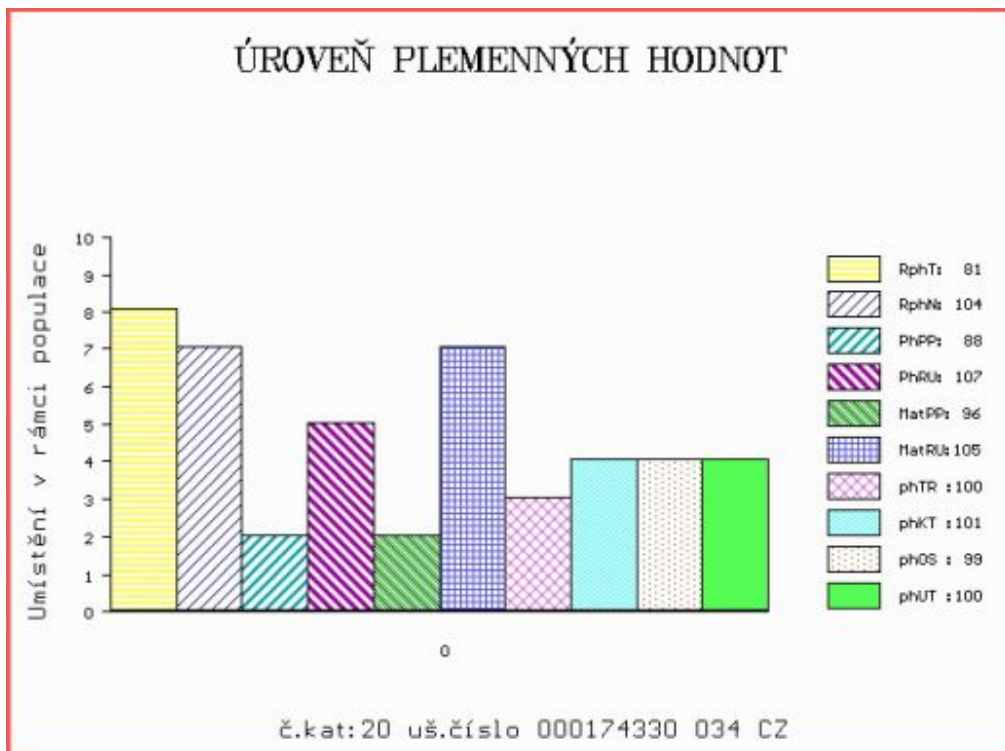

Číslo : 214780 034 CZ HOLDING Číslo katalogu 21  
 Dat.nar. : 02.02.2021 Plemeno : UU100 Aubrac  
 Chovatel : Sláma Jan, Jindřichův Hradec  
 Majitel : Sláma Jan, Jindřichův Hradec

**OTL  
znaky**

Rohy	Ataxie	Q204X	F94L	Nt821	C313Y
-	-	-	-	-	-

OOO 280 324 VAILLANT 1204024968  
 OO ZAU 019 DUCHES 1208017159  
 MOO 1201000725 FR SATGEOUNO 1201000725

**OTEC ZAU 104 DUCH Z CUNKOVA 004000016181034**

OMO 279 093 MOUROUS 1208037326  
 MO 1211064111 FR DAUPHINE 1211064111  
 MMO 1208049040 FR DOUPHINE 1208049040

OOM ZAU 002 DALLAS 6489 1208046489  
 OM ZAU 009 USSE MOF 001000683508021  
 MOM 1207046948 FR PRUSSE 1207046948

**MA 448982 921 CZ /2 ot DROGA MOF 001000448982921**

OMM 271 709 BILL 4806026046  
 MM 284470 921 CZ 001000284470921  
 MMM 6347538552 FR CARLA 6347538552

Vl.užit:nar: 40 kg ve 120d: 201 kg 210d: 336 kg 365d: 560 kg / kříž: 130 cm  
 Přírůstek v testu : 1758 g / 80 přírůstek od narození: 1481 g / 103 šourek 39 cm  
 Věk při ZV 456 dní aktuálně k 29.03.22 hmotnost: 662 kg výška v kříži: 137 cm

PLEMENNÉ HODNOTY

LINEARNÍ HODNOCENÍ

	pp	ru	pp	ru	TR	KT	OS	UT	Hmot	kříž	TR	KT	OS	UT	CE		
BÝK	PE	81	115	ME	90	104	115	112	109	112							
MATKA	PE	100	107	ME	94	102	110	110	109	110	826	146	28	25	23	8	84
OTEC	PE	71	111	ME	93	111	113	114	112	113	693	132	28	26	24	8	86

HODNOCEN: TR 10 / /10 KT / / OS / / UT Výsledek:

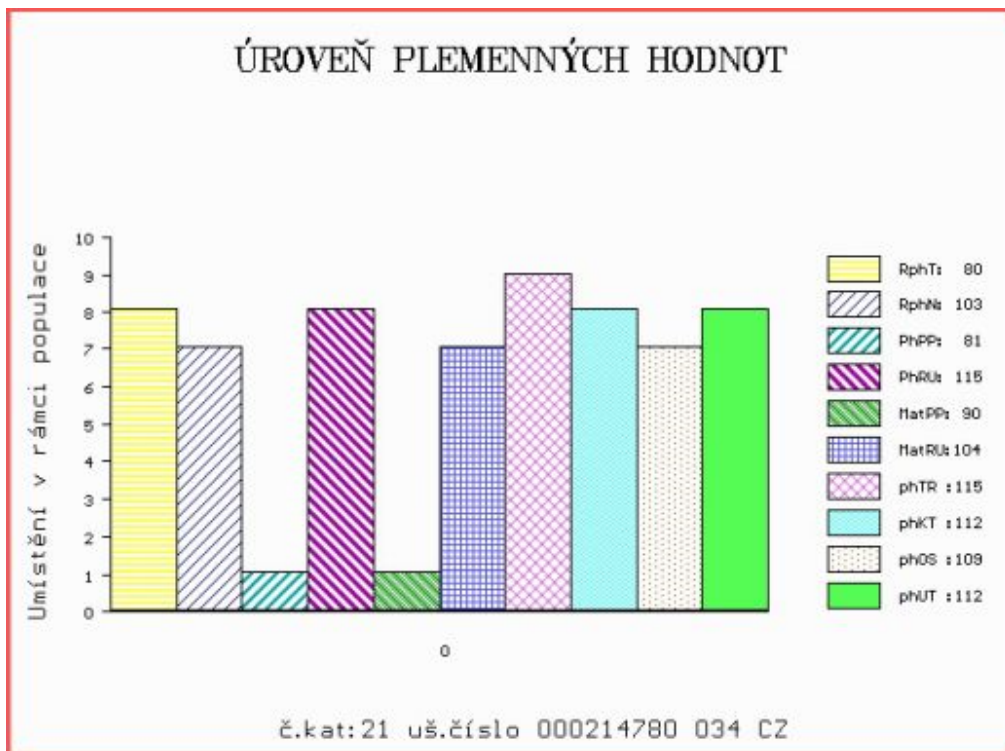



Číslo : 214781 034 CZ HUGENOT Číslo katalogu 22  
 Dat.nar. : 06.02.2021 Plemeno : UU100 Aubrac  
 Chovatel : Sláma Jan, Jindřichův Hradec  
 Majitel : Sláma Jan, Jindřichův Hradec

**OTL  
znaky**

Rohy	Ataxie	Q204X	F94L	Nt821	C313Y
-	-	-	-	-	-

OOO 280 324 VAILLANT 1204024968  
 OO ZAU 019 DUCHES 1208017159  
 MOO 1201000725 FR SATGEOUNO 1201000725

**OTEC ZAU 104 DUCH Z CUNKOVA 004000016181034**

OMO 279 093 MOUROUS 1208037326  
 MO 1211064111 FR DAUPHINE 1211064111  
 MMO 1208049040 FR DOUPHINE 1208049040

OOM 271 474 TURIN 1202032834  
 OM ZAU 018 ARMENIEN 1525196826  
 MOM 1592046709 FR HOLLANDE 1592046709

**MA 448986 921 CZ /2 ot DALILA MOF 001000448986921**

OMM ZAU 002 DALLAS 6489 1208046489  
 MM 391425 921 CZ ANKARA MOF 001000391425921  
 MMM 1208039804 FR 9804 1208039804

Vl.užit:nar: 40 kg ve 120d: 186 kg 210d: 304 kg 365d: 455 kg / kříž: 125 cm  
 Přírůstek v testu : 1366 g / 82 přírůstek od narození: 1214 g / 101 šourek 41 cm  
 Věk při ZV 452 dní aktuálně k 29.03.22 hmotnost: 545 kg výška v kříži: 129 cm

**PLEMENNÉ HODNOTY**

**LINEARNÍ HODNOCENÍ**

	pp	ru	pp	ru	TR	KT	OS	UT	Hmot	kříž	TR	KT	OS	UT	CE
BÝK PE	88	114	ME	100	102	103	101	100	101						
MATKA PE	104	116	ME	102	93	101	101	102	101	666	138	23	19	19	7 68
OTEC PE	71	111	ME	93	111	113	114	112	113	693	132	28	26	24	8 86

HODNOCEN: TR 8 / / 9 KT / / OS / / UT Výsledek:

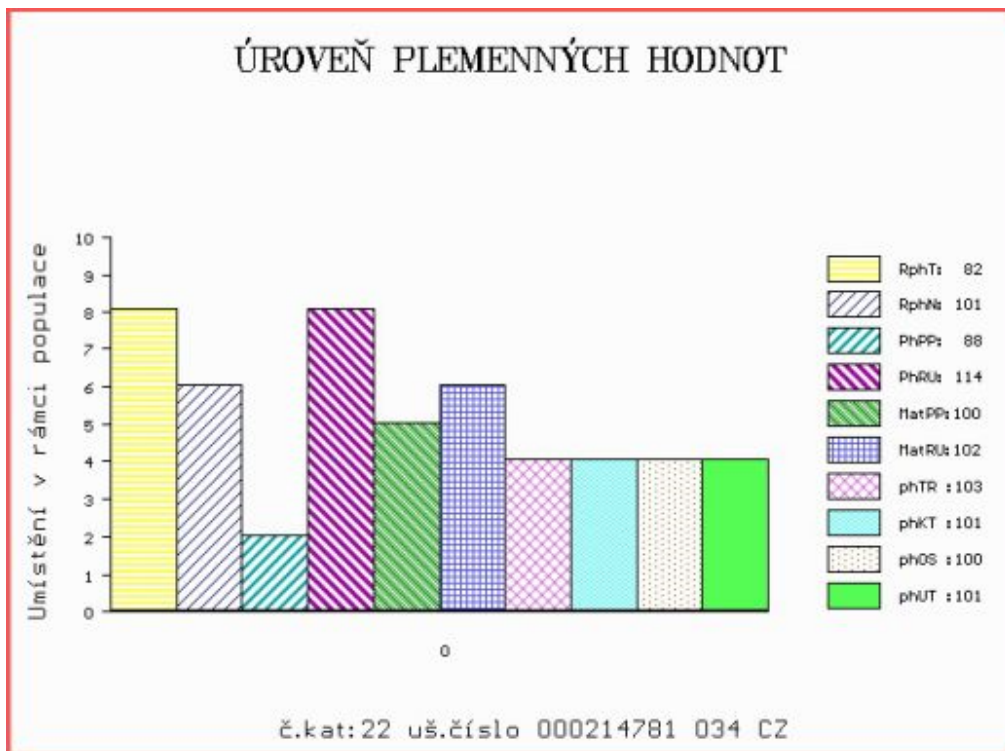

Číslo : 188567 034 CZ HUGO Z CUNKOVA Číslo katalogu 23  
 Dat.nar. : 17.01.2021 Plemeno : PP100 Parthenais  
 Chovatel : Farma Kozák, s.r.o.  
 Majitel : Farma Kozák, s.r.o.

**OTL  
znaky**

Rohy	Ataxie	Q204X	F94L	Nt821	C313Y
-	-	-	-	-	-

OOO 289 982 VAGABOND 7951710456  
 OO 289 981 CAPUCIN 7968171203  
 MOO 7968170892 FR VALENTINE 7968170892

**OTEC ZPA 094 FUNANBULE 4975966965**  
 OMO 289 983 UNICO 4975517264  
 MO 4975966544 FR AIGRETTE 4975966544  
 MMO 4975966373 FR URGENCE 4975966373

OOM 272 550 NECTAR 7997006479  
 OM ZPA 007 ROYAL 7951710156  
 MOM 7993005131 FR INFUSETTE 7993005131

**MA 527796 931 CZ /5 ot ZENOMIQUE Z OSTREHO ET 004000527796931**  
 OMM 279 098 DOMINO 7963631088  
 MM 7922662 266 FR GENOMIQUE 7922662266  
 MMM 7922661898 FR DEFricHE 7922661898

Vl.užit:nar: 41 kg ve 120d: 196 kg 210d: 299 kg 365d: 482 kg / kříž: 130 cm  
 Přírůstek v testu : 1683 g / 89 přírůstek od narození: 1282 g / 84 šourek 38 cm  
 Věk při ZV 472 dní aktuálně k 29.03.22 hmotnost: 600 kg výška v kříži: 136 cm

**PLEMENNÉ HODNOTY**

**LINEARNÍ HODNOCENÍ**

	pp	ru	pp	ru	TR	KT	OS	UT	Hmot	kříž	TR	KT	OS	UT	CE		
BÝK	PE	102	97	ME	99	107	91	98	101	99							
MATKA	PE	88	115	ME	89	113	93	104	108	105	718	142	23	19	18	6	66
OTEC	PE	108	72	ME	110	105	98	92	90	92	0	0	0	0	0	0	0

HODNOCEN: TR 9 / / 9 KT / / OS / / UT Výsledek:

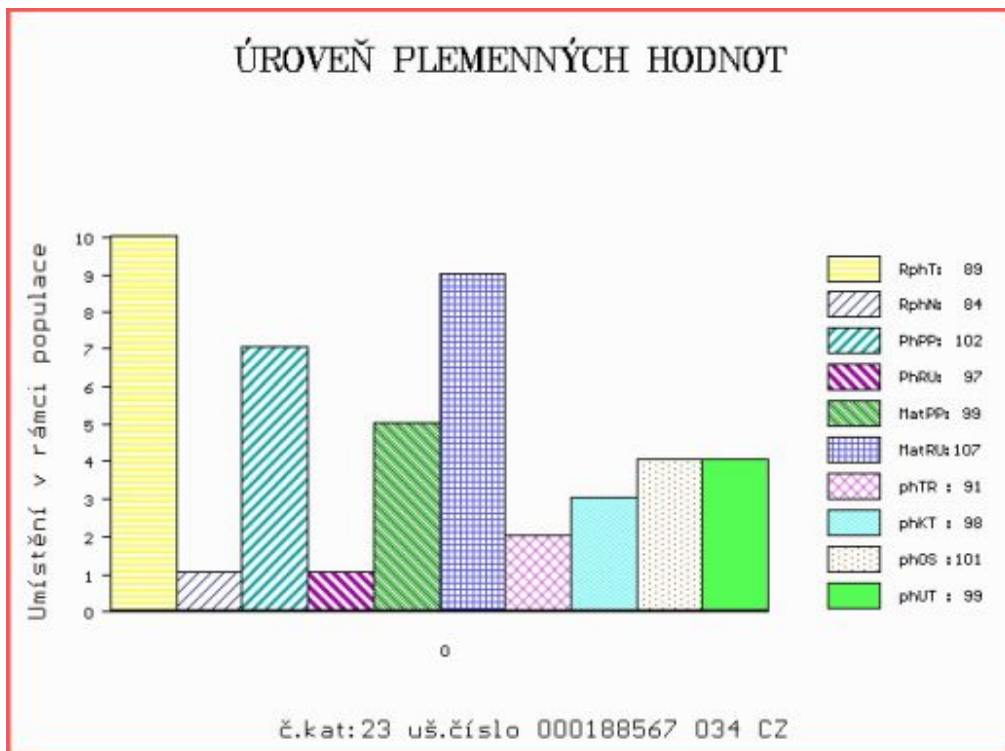



Číslo : 956210 021 CZ HOBÓJ FL Číslo katalogu 24  
 Dat.nar. : 10.02.2021 Plemeno : PP100 Parthenais  
 Chovatel : Farma Limousin s.r.o.  
 Majitel : Farma Limousin s.r.o.

**OTL  
znaky**

Rohy	Ataxie	Q204X	F94L	Nt821	C313Y
-	-	-	-	-	-

OOO 272 348 AMBITIEUX 8564011523  
 OO ZPA 018 GEGE 7913951964  
 MOO 7913951091 FR ALPINE 7913951091

**OTEC ZPA 102 EMPIR MOF 001000892713021**

OMO ZPA 003 BATAILLEUR 7970791258  
 MO 335403 921 CZ VOLHA MOF 001000335403921  
 MMO 7937151042 FR EVA 7937151042

OOM 272 565 BOGOTA 7969060559  
 OM ZPA 016 UNACO MOF 001000691610021  
 MOM 7969060778 FR DYNAMITE 7969060778

**MA 454956 921 CZ /2 ot 011000454956921**

OMM ZPA 022 A TA SANTE 7955170442  
 MM 7913952 242 FR IMPATIENCE 7913952242  
 MMM 7913951785 FR FARIBOLE 7913951785

Vl.užit:nar: 49 kg ve 120d: 213 kg 210d: 299 kg 365d: 490 kg / kříž: 133 cm  
 Přírůstek v testu : 1375 g / 85 přírůstek od narození: 1262 g / 108 šourek 37 cm  
 Věk při ZV 448 dní aktuálně k 29.03.22 hmotnost: 569 kg výška v kříži: 136 cm

**PLEMENNÉ HODNOTY**

**LINEARNÍ HODNOCENÍ**

	pp	ru	pp	ru	TR	KT	OS	UT	Hmot	kříž	TR	KT	OS	UT	CE		
BÝK	PE	82	103	ME	96	96	104	99	99	100							
MATKA	PE	101	93	ME	95	101	93	88	89	89	764	145	23	21	18	7	69
OTEC	PE	81	94	ME	92	104	100	101	102	102	466	128	20	19	19	7	65

HODNOCEN: TR 9 / / 8 KT / / OS / / UT Výsledek:

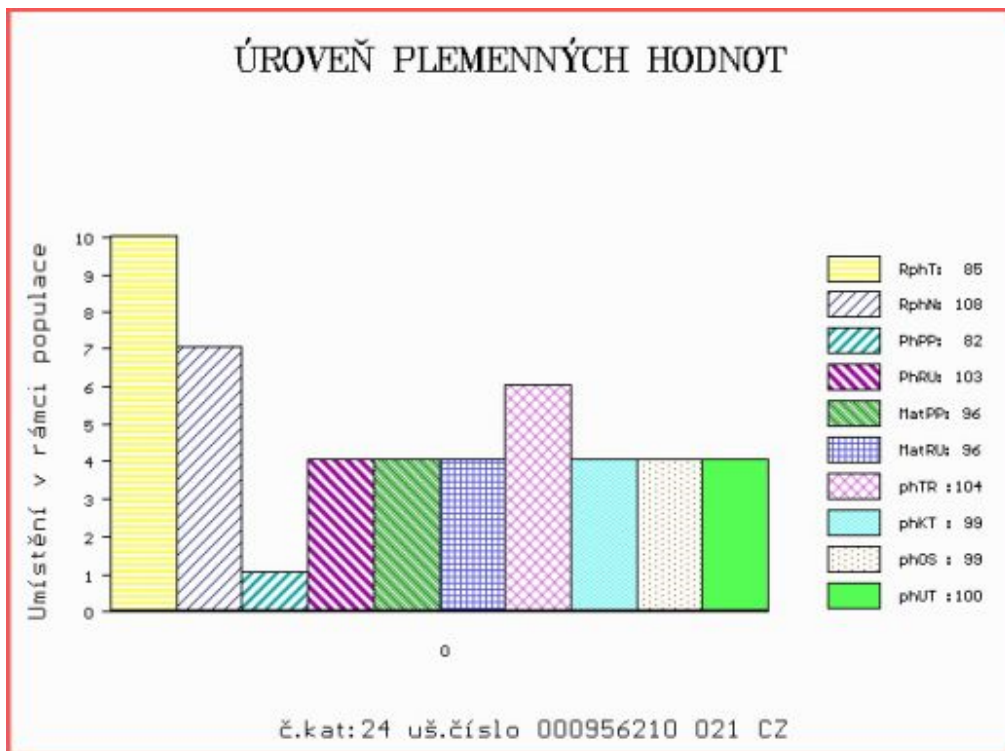

Číslo : 188582 034 CZ HUBERT Z CUNKOVA Číslo katalogu 25  
 Dat.nar. : 18.03.2021 Plemeno : PP100 Parthenais  
 Chovatel : Farma Kozák, s.r.o.  
 Majitel : Farma Kozák, s.r.o.

**OTL  
znaky**

Rohy	Ataxie	Q204X	F94L	Nt821	C313Y
-	-	-	-	-	-

OOO 284 672 VIGILANT 8576376088  
 OO ZPA 047 ECHIRE 7963631256  
 MOO 7963630023 FR PLUME 7963630023

**Otec ZPA 105 ESSO LA ET 006000828280053**

OMO ZPA 007 ROYAL 7951710156  
 MO 322350 953 CZ ABBEY LA ET 006000322350953  
 MMO 7922662266 FR GENOMIQUE 7922662266

OOM 281 906 RINGO 8564011172  
 OM 279 104 BALLOTIN 7951710678  
 MOM 7951710243 FR SAISINE 7951710243

**MA 7922662295 FR /7 ot GANACHE 7922662295**

OMM 279 105 VULPIN 7922661443  
 MM 7922661772 FR CHARANTE 7922661772  
 MMM 7997001851 FR NANA 7997001851

Vl.užit:nar: 43 kg ve 120d: 239 kg 210d: 332 kg 365d: 577 kg / kříž: 142 cm  
 Přírůstek v testu : 1750 g / 93 přírůstek od narození: 1468 g / 96 šourek 36 cm  
 Věk při ZV 412 dní aktuálně k 29.03.22 hmotnost: 595 kg výška v kříži: 142 cm

**PLEMENNÉ HODNOTY**

**LINEARNÍ HODNOCENÍ**

	pp	ru	pp	ru	TR	KT	OS	UT	Hmot	kříž	TR	KT	OS	UT	CE		
BÝK	PE	97	113	ME	94	110	118	116	116	117							
MATKA	PE	105	101	ME	96	120	118	116	114	116	776	143	23	22	18	6	69
Otec	PE	91	113	ME	90	109	105	112	113	113	568	136	22	18	17	6	63

HODNOCEN: TR 10 / /10 KT / / OS / / UT Výsledek:

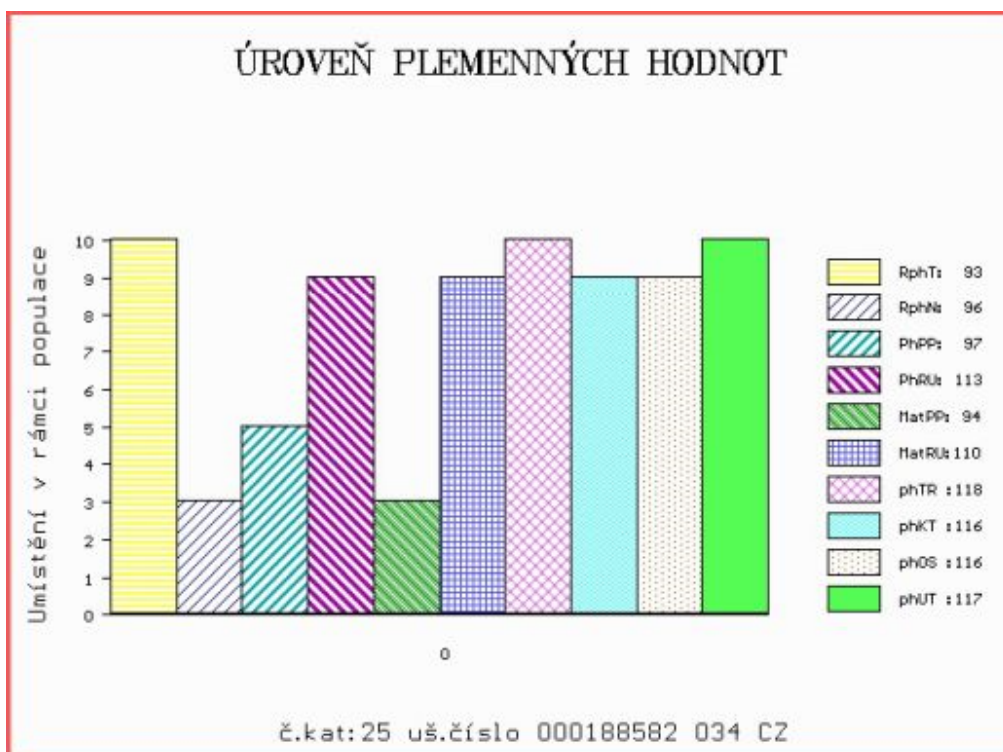

Číslo : 976625 021 CZ HARRY FL Číslo katalogu 26  
 Dat.nar. : 20.03.2021 Plemeno : PP100 Parthenais  
 Chovatel : Farma Limousin s.r.o.  
 Majitel : Farma Limousin s.r.o.

**OTL  
znaky**

Rohy	Ataxie	Q204X	F94L	Nt821	C313Y
-	-	-	-	-	-

OOO ZPA 002 VULAIN 7968170863  
 OO ZPA 045 ADAM ZE ZVÍKOVA 005000895993031  
 MOO 7922662284 FR GALOCHE 7922662284

**OTEC ZPA 086 DETOX ZE ZVÍKOVA 005000972104031**

OMO 279 098 DOMINO 7963631088  
 MO 7922662298 FR GLISSADE 7922662298  
 MMO 7922661884 FR DEESSE 7922661884

OOM ZPA 021 ATOMIC 7969870879  
 OM 284 952 CANAILLOU 7968730400  
 MOM 7968730116 FR REVANCHE 7968730116

**MA 7968730622 FR /5 ot INFUSION 7968730622**

OMM 284 958 TSAR 7968730191  
 MM 7968730475 FR FROIDURE 7968730475  
 MMM 7968730233 FR URANIE 7968730233

Vl.užit:nar: 40 kg ve 120d: 173 kg 210d: 336 kg 365d: 506 kg / kříž: 130 cm  
 Přírůstek v testu : 1266 g / 79 přírůstek od narození: 1273 g / 102 šourek 37 cm  
 Věk při ZV 410 dní aktuálně k 29.03.22 hmotnost: 516 kg výška v kříži: 130 cm

**PLEMENNÉ HODNOTY**

**LINEARNÍ HODNOCENÍ**

	pp	ru	pp	ru	TR	KT	OS	UT	Hmot	kříž	TR	KT	OS	UT	CE		
BÝK	PE	91	101	ME	90	111	113	104	101	103							
MATKA	PE	104	98	ME	96	101	111	101	98	101	788	140	21	18	16	6	61
OTEC	PE	80	88	ME	87	125	99	90	88	90	458	130	18	17	16	6	57

HODNOCEN: TR 7 / / 8 KT / / OS / / UT Výsledek:

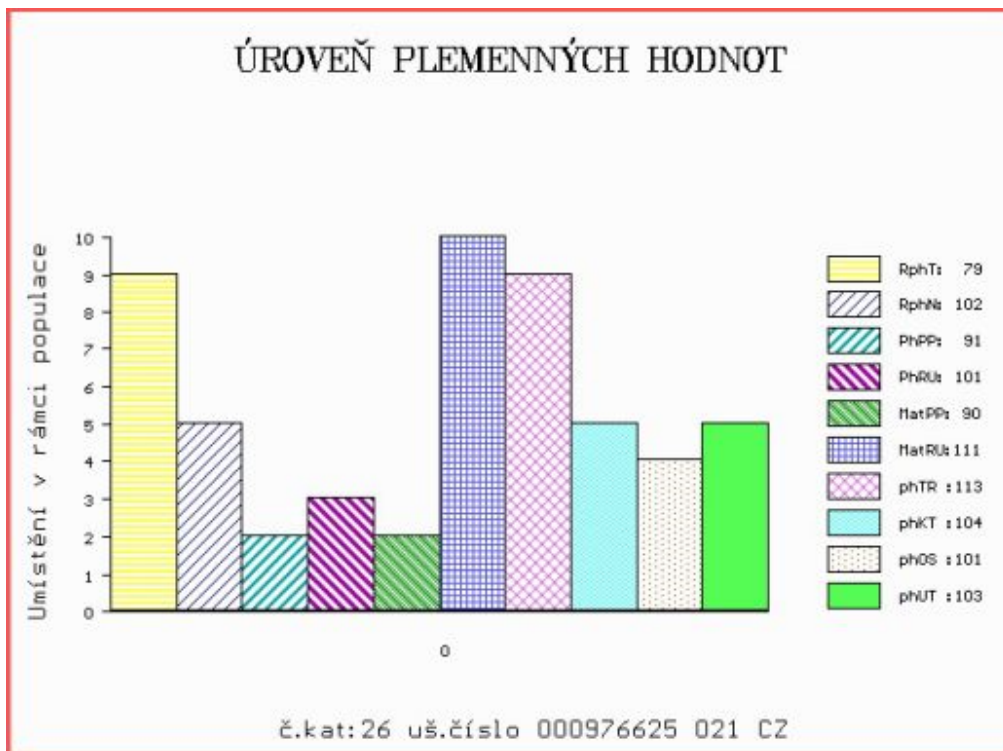

Číslo : 197074 034 CZ HOBRA JÚNA V\* Číslo katalogu 27  
 Dat.nar. : 24.01.2021 Plemeno : Z100 Salers  
 Chovatel : Kraml Eduard, Stachy  
 Majitel : Kraml Eduard, Stachy

**OTL  
znaky**

Rohy	Ataxie	Q204X	F94L	Nt821	C313Y
P*	-	-	-	-	-

OOO	288 304	REGULATOR	G52555
OO	288 303	GIZMO POLL PP	7630338158
MOO	0	DAYBREAKER	G46353

<b>OTEC</b>	<b>ZSA 250</b>	<b>IBRA POLL V</b>	<b>7630338333</b>
OMO	288 305	ECLAT	7630337941
MO	7630338164	FR GAMINE	7630338164
MMO	7630337918	FR ECLIPSE	7630337918

OOM	279 146	AMOUR	1525053961
OM	ZSA 151	FINISTRE	6350280382
MOM	1597011299	FR FONTAINE	1597041299

<b>MA</b>	<b>559465 931 CZ /4 ot</b>	<b>207000559465931</b>
OMM	ZSA 034	GISCARD 0891000271
MM	21628 931 CZ LUNA JUNA	207000021628931
MMM	77972 246 CZ JUDITA JUNA	207000077972246

Vl.užit:nar: 42 kg ve 120d: 0 kg 210d: 326 kg 365d: 555 kg / kříž: 141 cm  
 Přírustek v testu : 1650 g / 106 přírustek od narození: 1436 g / 91 šourek 39 cm  
 Věk při ZV 465 dní aktuálně k 29.03.22 hmotnost: 658 kg výška v kříži: 145 cm

**PLEMENNÉ HODNOTY**

**LINEARNÍ HODNOCENÍ**

	pp	ru	pp	ru	TR	KT	OS	UT	Hmot	kříž	TR	KT	OS	UT	CE
BÝK	PE	90 115	ME	108 90	119	123	124	123							
MATKA	PE	89 110	ME	120 96	110	114	115	113	680	145	23	20	20	7	70
OTEC	PE	90 112	ME	98 89	98	114	119	114	1150	159	21	24	26	8	79

HODNOCEN: TR 10 / /10 KT / / OS / / UT Výsledek:

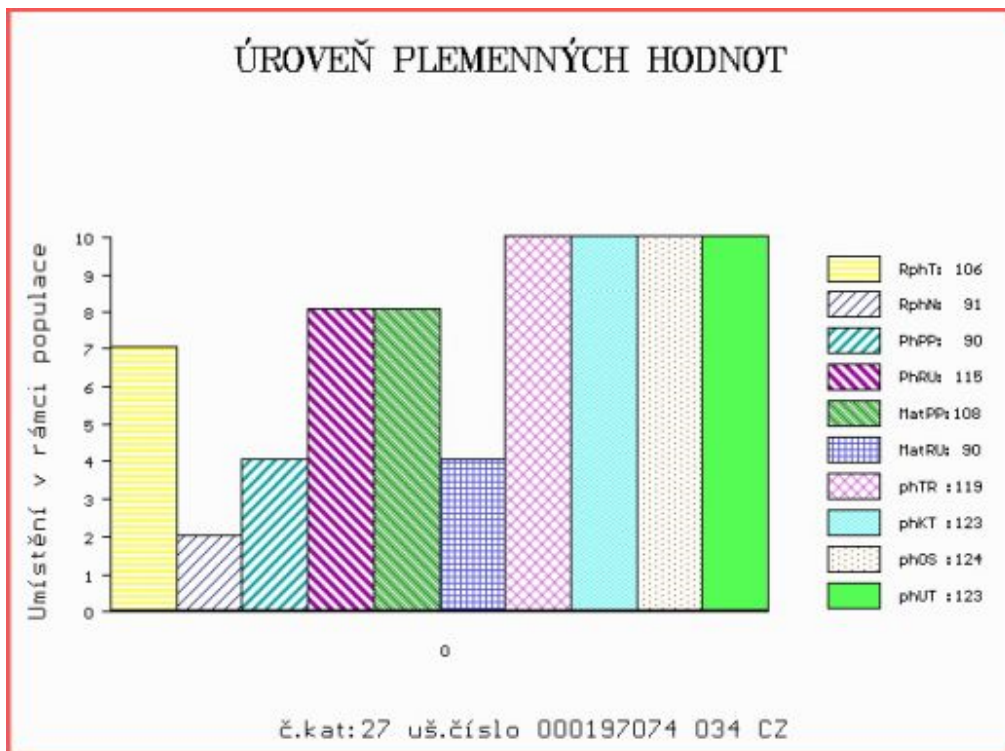

Číslo : 197077 034 CZ HROCH JŮNA V\* Číslo katalogu 28  
 Dat.nar. : 15.02.2021 Plemeno : Z100 Salers  
 Chovatel : Kraml Eduard, Stachy  
 Majitel : Kraml Eduard, Stachy

**OTL  
znaky**

Rohy	Ataxie	Q204X	F94L	Nt821	C313Y
P*	-	-	-	-	-

OOO	288 304	REGULATOR	G52555
OO	288 303	GIZMO POLL PP	7630338158
MOO	0	DAYBREAKER	G46353

**OTEC ZSA 250 IBRA POLL V 7630338333**

OMO	288 305	ECLAT	7630337941
MO	7630338164	FR GAMINE	7630338164
MMO	7630337918	FR ECLIPSE	7630337918

OOM	ZSA 166	CUMBRIAN JOKER PP	FSG2008007
OM	ZSA 221	ALF JŮNA V	207000870741031
MOM	413641 931	CZ	207000413641931

**MA 685224 931 CZ /2 ot P 207000685224931**

OMM	ZSA 128	ESPOIR	5500904177
MM	359380 931	CZ	207000359380931
MMM	321736 931	CZ	207000321736931

Vl.užit:nar: 42 kg ve 120d: 0 kg 210d: 308 kg 365d: 519 kg / kříž: 137 cm  
 Přírustek v testu : 1233 g / 107 přírustek od narození: 1297 g / 105 šourek 39 cm  
 Věk při ZV 443 dní aktuálně k 29.03.22 hmotnost: 570 kg výška v kříži: 139 cm

**PLEMENNÉ HODNOTY**

**LINEARNÍ HODNOCENÍ**

	pp	ru	pp	ru	TR	KT	OS	UT	Hmot	kříž	TR	KT	OS	UT	CE		
BÝK	PE	94	113	ME	104	88	109	112	114	113							
MATKA	PE	98	114	ME	109	86	101	102	102	102	738	144	23	21	20	7	71
OTEC	PE	90	112	ME	98	89	98	114	119	114	1150	159	21	24	26	8	79

HODNOCEN: TR 7 / / 8 KT / / OS / / UT Výsledek:

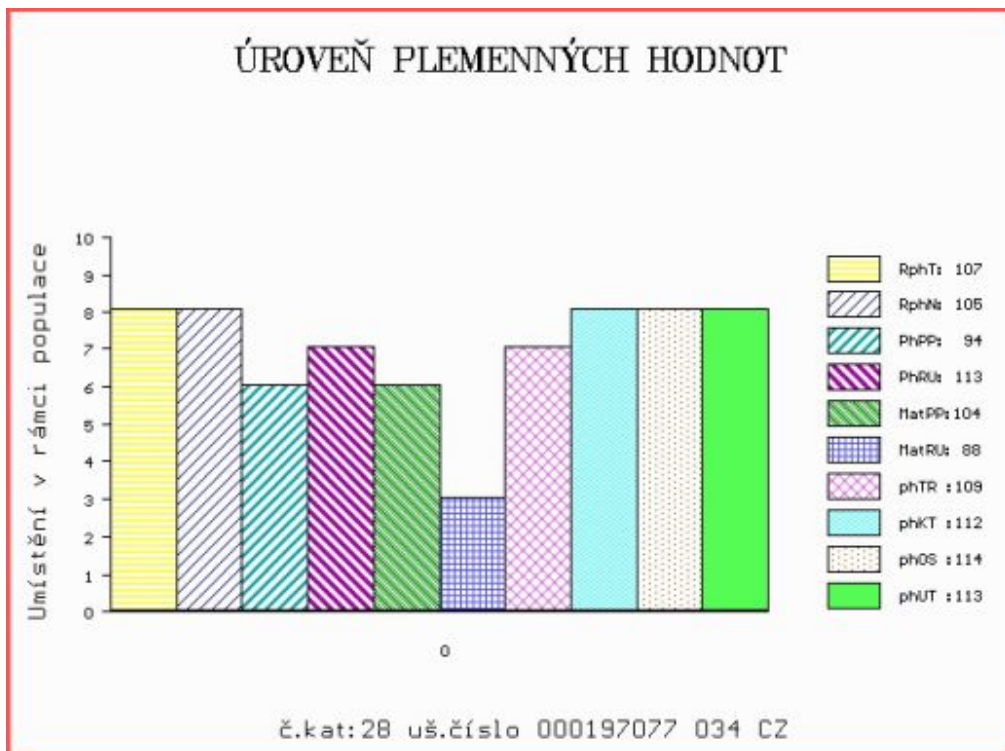



Číslo : 948088 021 CZ HONDA KH Číslo katalogu 29  
 Dat.nar. : 03.01.2021 Plemeno : Q100 Blonde d Aquitaine  
 Chovatel : ZD Krásná Hora n.Vlt.,a.s.  
 Majitel : ZD Krásná Hora n.Vlt.,a.s.

**OTL  
znaky**

Rohy	Ataxie	Q204X	F94L	Nt821	C313Y
-	-	-	-	-	-

OOO 277 937 TORONTO 8235145607  
 OO ZBA 826 CABREL 8206008413  
 MOO 4793010304 FR IPERIALE 4793010304

**OTEC ZBA 993 AUGUSTIN MZLU 106000621783062**

OMO ZBA 303 MIURA 4096018534  
 MO 120830 962 CZ NORMA MZLU 106000120830962  
 MMO 4103 217 CZ HENDY 106217004103

OOM ZBA 427 ORVIL 6464044144  
 OM ZBA 806 UBRO MZLU 106000586009062  
 MOM 141136 962 CZ 106000141136962

**MA 411307 921 CZ EM/3 ot BOMBA KH 317000411307921**

OMM ZBA 238 GASTON 110217002134  
 MM 108468 310 CZ 110310108468  
 MMM 346 217 CZ HARY 2492017484

Vl.užit:nar: 47 \*\*\* kg ve 120d: 201 kg 210d: 316 kg 365d: 509 kg / kříž: 135 cm  
 Přírůstek v testu : 2033 g / 88 přírůstek od narození: 1404 g / 87 šourek 38 cm  
 Věk při ZV 486 dní aktuálně k 29.03.22 hmotnost: 679 kg výška v kříži: 143 cm

PLEMENNÉ HODNOTY

LINEARNÍ HODNOCENÍ

	pp	ru	pp	ru	TR	KT	OS	UT	Hmot	kříž	TR	KT	OS	UT	CE
BÝK	PE	89	109	ME	94	115	103	101	101	103					
MATKA	PE	89	110	ME	89	112	102	102	102	103	813	150	19	19	18 6 62
OTEC	PE	91	113	ME	101	115	105	104	104	108	703	147	28	21	22 8 79

HODNOCEN: TR 8 / / 9 KT / / OS / / UT Výsledek:

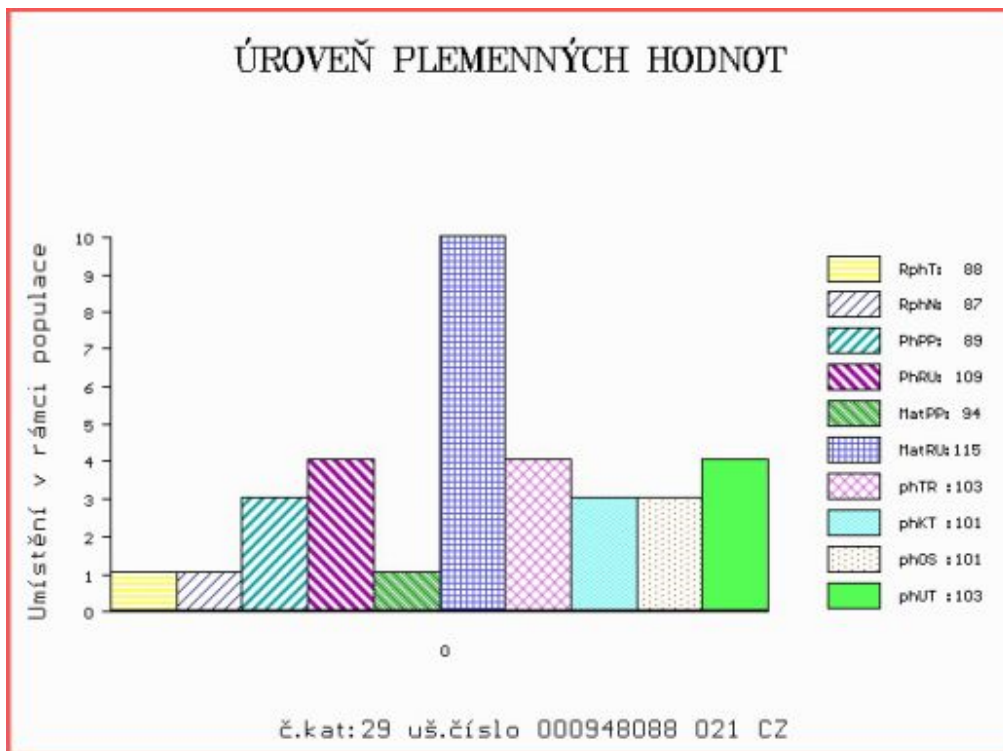

Číslo : 948109 021 CZ HEINRICH R\* Číslo katalogu 30  
 Dat.nar. : 28.01.2021 Plemeno : Q100 Blonde d Aquitaine  
 Chovatel : ZD Krásná Hora n.Vlt.,a.s.  
 Majitel : ZD Krásná Hora n.Vlt.,a.s.

**OTL  
znaky**

Rohy	Ataxie	Q204X	F94L	Nt821	C313Y
R*	-	-	-	-	-

OOO ZBA 388 VBQ UNIT P 59523-00289  
 OO ZBA 688 SONET POLLED Z ROCHOVA P 004000530635042  
 MOO 3001 217 CZ HANA 004217003001

**OTEC ZBA 980 ALF KH P 317000729015021**

OMO ZBA 430 LANDAIS 4095013351  
 MO 155546 921 CZ OLDŘIŠKA KH 317000155546921  
 MMO 6464172497 FR VENISE 6464172497

OOM 285 806 VELOURS 6411804358  
 OM ZBQ 118 GAELIC 5343396600  
 MOM 5343396452 FR CAMOMILLE 5343396452

**MA 505431 921 CZ CM/1 ot ELIA KH**

OMM ZBA 723 TWIST Z ROCHOVA 004000537968042  
 MM 411303 921 CZ BELLA KH 317000411303921  
 MMM 277166 921 CZ TRACY KH 317000277166921

Vl.užit:nar: 40 \*\*\* kg ve 120d: 186 kg 210d: 312 kg 365d: 521 kg / kříž: 136 cm  
 Přírůstek v testu : 1841 g / 104 přírůstek od narození: 1372 g / 88 šourek 38 cm  
 Věk při ZV 461 dní aktuálně k 29.03.22 hmotnost: 623 kg výška v kříži: 144 cm

**PLEMENNÉ HODNOTY**

**LINEARNÍ HODNOCENÍ**

	pp	ru	pp	ru	TR	KT	OS	UT	Hmot	kříž	TR	KT	OS	UT	CE		
BÝK	PE	108	112	ME	94	104	102	109	109	107							
MATKA	PE	94	109	ME	110	107	106	112	111	111	754	155	23	21	19	7	70
OTEC	PE	113	107	ME	79	106	104	113	114	112	582	140	24	19	19	6	68

HODNOCEN: TR 9 / / 9 KT / / OS / / UT Výsledek:

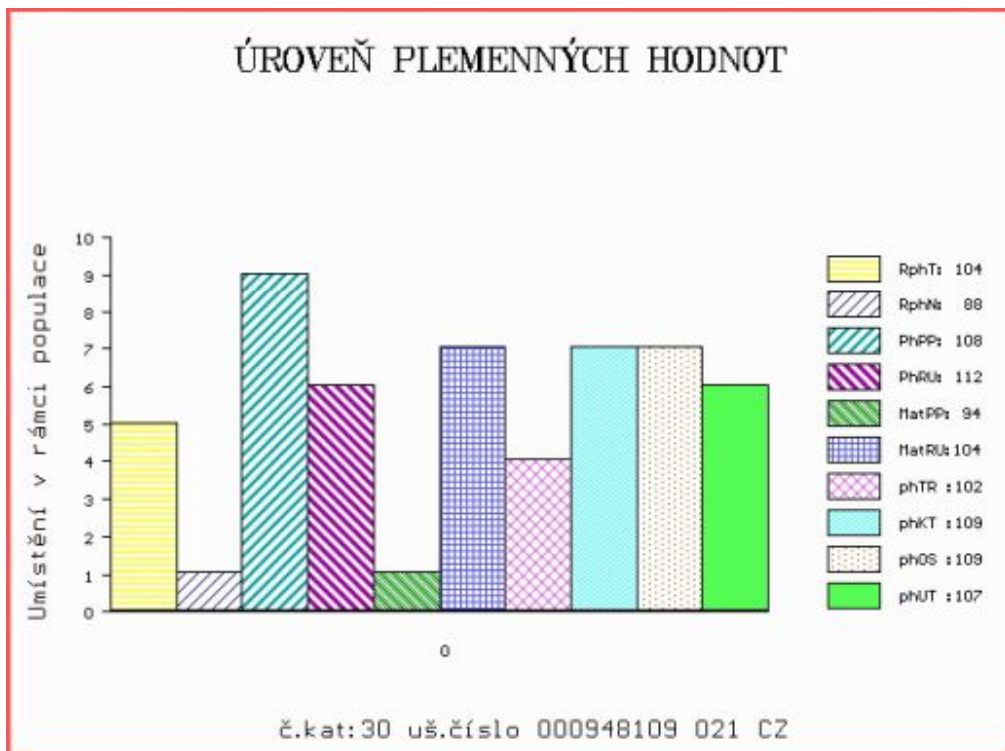



Číslo : 714713 062 CZ      HOWARD MZLU      Číslo katalogu 31  
 Dat.nar. : 15.03.2021 Plemeno : P100 Piemontese  
 Chovatel : Mendelova univerzita Brno-ŠZP Žabčice  
 Majitel : Mendelova univerzita Brno-ŠZP Žabčice

**OTL  
znaky**

Rohy	Ataxie	Q204X	F94L	Nt821	C313Y
-	-	-	-	-	-

OOO      270 703      DELTA      004096001476  
 OO      ZPI 518      LANCIO      4903124190  
 MOO      4903064469 IT FUMATA      4903064469

**OTEC      ZPI      713      LATINO      07.698 55996**

OMO      ZPI 446      IBRIDO      004900219359  
 MO      768614272 DE RISOTTA      07.686 14272  
 MMO      768366715 DE ROSALI      07.683 66715

OOM      271 901      LIMBO      001990015572  
 OM      ZPI 610      OSTU      004990475131  
 MOM      4990002126 IT LUNA      004990002126

**MA      243838 972 CZ /2 ot CLAUDIE Z LUTONINY      384000243838972**

OMM      ZPI 608      ORSO      004990393215  
 MM      174837 972 CZ ULJANA Z LUTONINY      384000174837972  
 MMM      116810 972 CZ NANINKA Z LUTONINY      076000116810972

Vl.užit:nar: 41 kg ve 120d: 179 kg 210d: 272 kg 365d: 504 kg / kříž: 135 cm  
 Přírůstek v testu : 1533 g / 101 přírůstek od narození: 1277 g / 95 šourek 40 cm  
 Věk při ZV 415 dní aktuálně k 29.03.22 hmotnost: 525 kg      výška v kříži: 135 cm

**PLEMENNÉ HODNOTY**

**LINEARNÍ HODNOCENÍ**

	pp	ru	pp	ru	TR	KT	OS	UT	Hmot	kříž	TR	KT	OS	UT	CE		
BÝK	PE	111	115	ME	93	90	103	95	93	96							
MATKA	PE	107	113	ME	99	92	98	99	100	101	570	137	24	19	18	6	67
OTEC	PE	117	117	ME	94	89	108	103	100	103	0	0	0	0	0	0	0

HODNOCEN: TR 10 / /10 KT / / OS / / UT Výsledek:

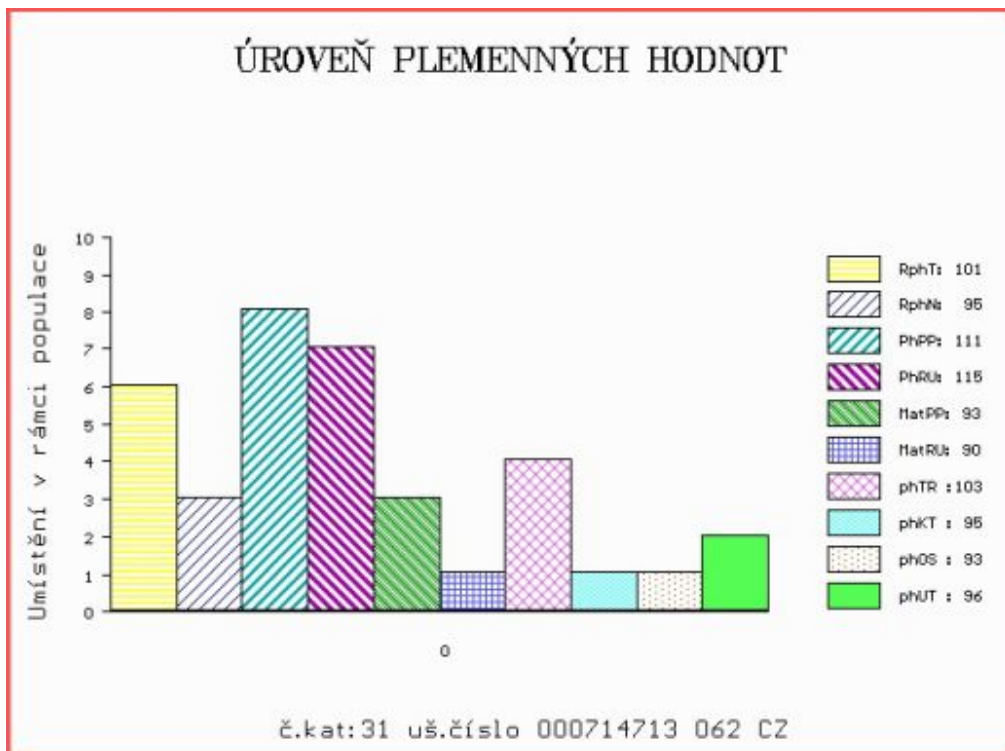

Číslo : **188586 034 CZ** **HABINO Z CUNKOVA** Číslo katalogu 32  
 Dat.nar. : 26.03.2021 Plemeno : P100 Piemontese  
 Chovatel : Farma Kozák, s.r.o.  
 Majitel : Farma Kozák, s.r.o.

**OTL  
znaky**

Rohy	Ataxie	Q204X	F94L	Nt821	C313Y
-	-	-	-	-	-

OOO ZPI 518 LANCIO 4903124190  
 OO 281 825 PAMPERO 001990312899  
 MOO 1990081051 IT NUVOLA 001990081051

**OTEC ZPI 715 SABINO 004990951829**  
 OMO ZPI 445 ICARO 001900260564  
 MO 4990420823 IT OLIVA 004990420823  
 MMO 4061001286 IT DAVANA 004061001286

OOM ZPI 557 NATALE 001990150199  
 OM ZPI 670 REGALO 001990389749  
 MOM 1990051241 IT MARTA 001990051241

**MA 601843 931 CZ /2 ot BAZOOKA Z OSTRÉHO 389000601843931**  
 OMM ZPI 480 LEONE 4902180325  
 MM 386206 931 CZ SILVIA Z OSTRÉHO 389000386206931  
 MMM 250693 931 CZ OVILA Z OSTRÉHO 253000250693931

Vl.užit:nar: 35 kg ve 120d: 202 kg 210d: 298 kg 365d: 550 kg / kříž: 138 cm  
 Přírůstek v testu : 1741 g / 95 přírůstek od narození: 1413 g / 103 šourek 36 cm  
 Věk při ZV 404 dní aktuálně k 29.03.22 hmotnost: 555 kg výška v kříži: 138 cm

**PLEMENNÉ HODNOTY**

**LINEARNÍ HODNOCENÍ**

	pp	ru	pp	ru	TR	KT	OS	UT	Hmot	kříž	TR	KT	OS	UT	CE		
BÝK	PE	106	119	ME	92	95	103	102	103	104							
MATKA	PE	87	122	ME	102	101	111	109	108	110	612	147	24	19	19	7	69
OTEC	PE	118	104	ME	85	97	99	102	104	103	0	0	0	0	0	0	0

HODNOCEN: TR 10 / /10 KT / / OS / / UT Výsledek:

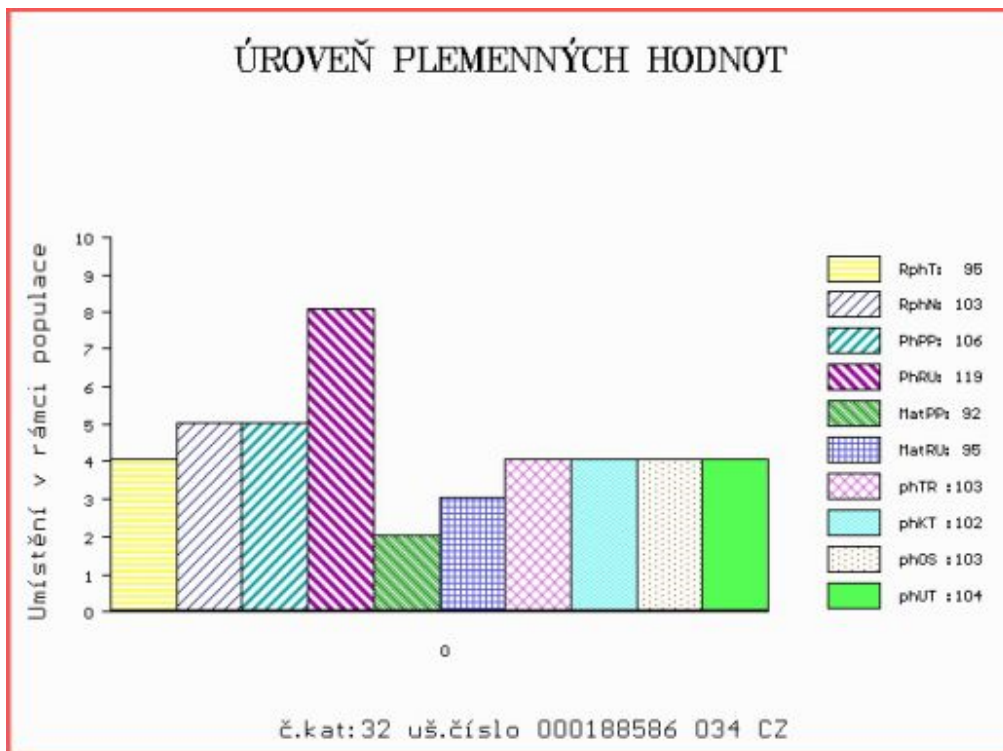

Číslo : 714703 062 CZ HYUNDAI MZLU +/+ Číslo katalogu 33  
 Dat.nar. : 06.03.2021 Plemeno : K100 Gasconne  
 Chovatel : Mendelova univerzita Brno-ŠZP Žabčice  
 Majitel : Mendelova univerzita Brno-ŠZP Žabčice

**OTL  
znaky**

Rohy	Ataxie	Q204X	F94L	Nt821	C313Y
-	-	-	-	-	+/+

OOO 271 416 ALADIN 3150015840  
 OO 291 636 DONJUAN 3150068592  
 MOO 999107439 FR POLKA 0999107439

**OTEC ZGS 342 MONTCALM 0916803786**  
 OMO 000 5079 0907725079  
 MO 912237564 FR 7567 0912237567  
 MMO 907725095 FR 5095 0907725095

OOM 269 103 RAVEL 6502750225  
 OM 264 826 BANCO 0906108943  
 MOM 900100552 FR 0552 0900100552

**MA 262290 921 CZ /8 ot TAMARA MOF 357000262290921**  
 OMM 262 755 UCARRE 1143039205  
 MM 906131 827 FR BALADE 0906131827  
 MMM 903253645 FR VENISE 0903253645

Vl.užit:nar: 38 kg ve 120d: 206 kg 210d: 346 kg 365d: 605 kg / kříž: 134 cm  
 Přírůstek v testu : 1633 g / 100 přírůstek od narození: 1552 g / 84 šourek 39 cm  
 Věk při ZV 424 dní aktuálně k 29.03.22 hmotnost: 640 kg výška v kříži: 137 cm

**PLEMENNÉ HODNOTY**

**LINEARNÍ HODNOCENÍ**

	pp	ru	pp	ru	TR	KT	OS	UT	Hmot	kříž	TR	KT	OS	UT	CE		
BÝK	PE	123	121	ME	89	93	117	106	102	105							
MATKA	PE	119	112	ME	87	107	108	97	92	94	750	143	24	19	19	6	68
OTEC	PE	114	109	ME	94	88	108	106	105	106	0	0	0	0	0	0	0

HODNOCEN: TR 9 / /10 KT / / OS / / UT Výsledek:

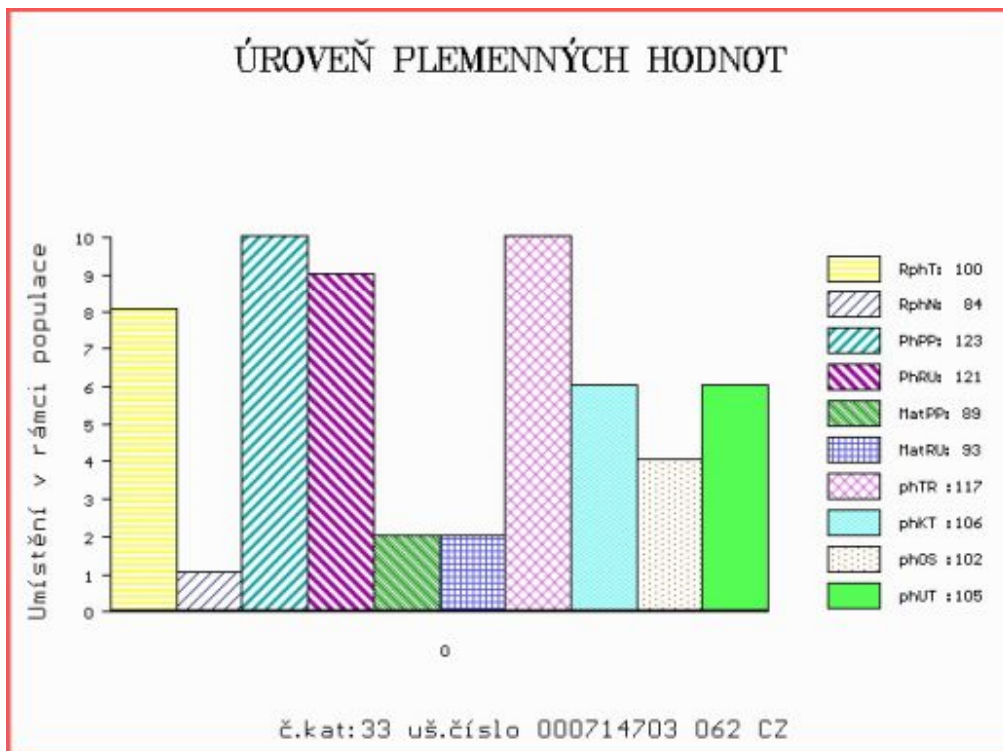

Číslo : 714651 062 CZ HAROLD MZLU Číslo katalogu 34  
 Dat.nar. : 15.01.2021 Plemeno : U100 Hereford  
 Chovatel : Mendelova univerzita Brno-ŠZP Žabčice  
 Majitel : Mendelova univerzita Brno-ŠZP Žabčice

**OTL  
znaky**

Rohy	Ataxie	Q204X	F94L	Nt821	C313Y
-	-	-	-	-	-

OOO 000 KILMORLIE DELIVERANCE ET 80U P2269781  
 OO 269 349 LLL BEN FRANKLIN 100A P C02541314  
 MOO 0 GK DYNA MISS 368N A18173517

**OTEC HRF 210 HAROLDSON'S MERCEDES ET 77D P2587286**  
 OMO 270 252 BAR H L1 CHANCE 55S 21837589  
 MO 2317540 CA HAROLDSON'S BELLE L1 103W P2317540  
 MMO 0 DING DING 21N 2S PC02191191

OOM 281 230 LAULUND ELTON 59195-00273  
 OM HRF 455 LAERKEDAL INGERMAND 77113-00215  
 MOM 7711300183 DK LAERKEDAL 1 GYDA 77113-00183

**MA 282946 962 CZ /1 ot ERIKA MZLU 106000282946962**  
 OMM HRF 347 MW EUREKA 421E ET 19527849  
 MM 214913 962 CZ ZEUREKA MZLU 106000214913962  
 MMM 152453 962 CZ ROSELA MZLU 106000152453962

Vl.užit:nar: 43 \*\* kg ve 120d: 180 kg 210d: 279 kg 365d: 547 kg / kříž: 131 cm  
 Přírustek v testu : 1441 g / 96 přírustek od narození: 1361 g / 98 šourek 37 cm  
 Věk při ZV 474 dní aktuálně k 29.03.22 hmotnost: 639 kg výška v kříži: 137 cm

**PLEMENNÉ HODNOTY**

**LINEARNÍ HODNOCENÍ**

	pp	ru	pp	ru	TR	KT	OS	UT	Hmot	kříž	TR	KT	OS	UT	CE		
BÝK	PE	87	117	ME	87	106	105	102	102	104							
MATKA	PE	97	115	ME	85	117	93	97	100	100	762	142	27	21	19	7	74
OTEC	PE	95	114	ME	97	95	107	106	106	106	0	0	0	0	0	0	0

HODNOCEN: TR 9 / /10 KT / / OS / / UT Výsledek:

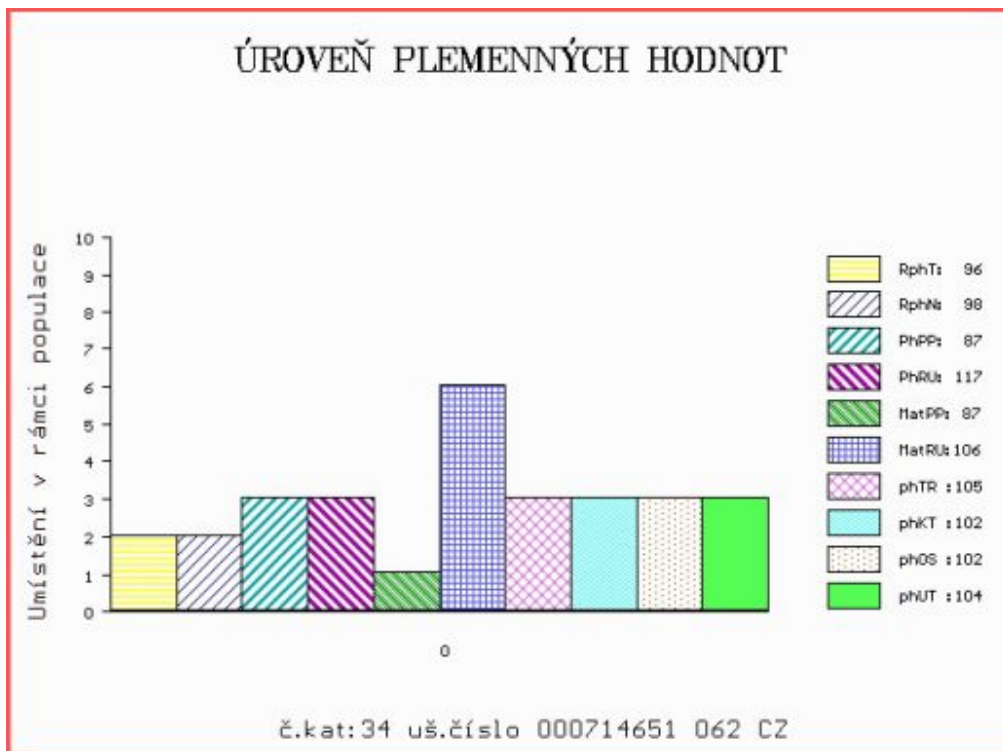

Číslo : 630479 041 CZ HRDINA VLS V\* Číslo katalogu 35  
 Dat.nar. : 26.01.2021 Plemeno : U100 Hereford  
 Chovatel : Vojenské lesy a statky ČR,s.p.,Hlavákov  
 Majitel : Vojenské lesy a statky ČR,s.p.,Hlavákov

**OTL  
znaky**

Rohy	Ataxie	Q204X	F94L	Nt821	C313Y
P*	-	-	-	-	-

OOO 285 479 SOLPOLL 1 DYNAMITE 9331322887  
 OO 285 478 LAULUND-GILBERT 59195-00319  
 MOO 8268100324 DK JUELSGAARD GIPSY 82681-00324

**OTEC HRF 491 TREHOJE LAUST 59000-00410**

OMO 285 480 RODDING CHIEF 91240-00291  
 MO 5900000355 DK TREHOJE FRANJA 59000-00355  
 MMO 5900000295 DK 59000-00295

OOM 271 783 MOUNT DIFFICULT FELLIS Y12 MTTY12  
 OM HRF 392 PINE HILL GLENFERN A595 V WKHA595  
 MOM 195 AU PINE HILL SILKY V195 WKHV195

**MA 151295 941 CZ /6 ot 005000151295941**

OMM HRP 425 INGR Z PODLESÍ ET 061487100912  
 MM 136661 941 CZ 005000136661941  
 MMM 112887 941 CZ 003000112887941

Vl.užit:nar: 43 \*\*\* kg ve 120d: 196 kg 210d: 325 kg 365d: 568 kg / kříž: 133 cm  
 Přírustek v testu : 1625 g / 97 přírustek od narození: 1440 g / 102 šourek 39 cm  
 Věk při ZV 463 dní aktuálně k 29.03.22 hmotnost: 658 kg výška v kříži: 138 cm

**PLEMENNÉ HODNOTY**

**LINEARNÍ HODNOCENÍ**

	pp	ru	pp	ru	TR	KT	OS	UT	Hmot	kříž	TR	KT	OS	UT	CE		
BÝK	PE	92	123	ME	97	106	108	114	117	116							
MATKA	PE	95	113	ME	90	116	105	118	120	117	714	142	23	21	18	7	69
OTEC	PE	88	129	ME	104	100	105	101	102	103	714	139	27	19	18	7	71

HODNOCEN: TR 9 / /10 KT / / OS / / UT Výsledek:

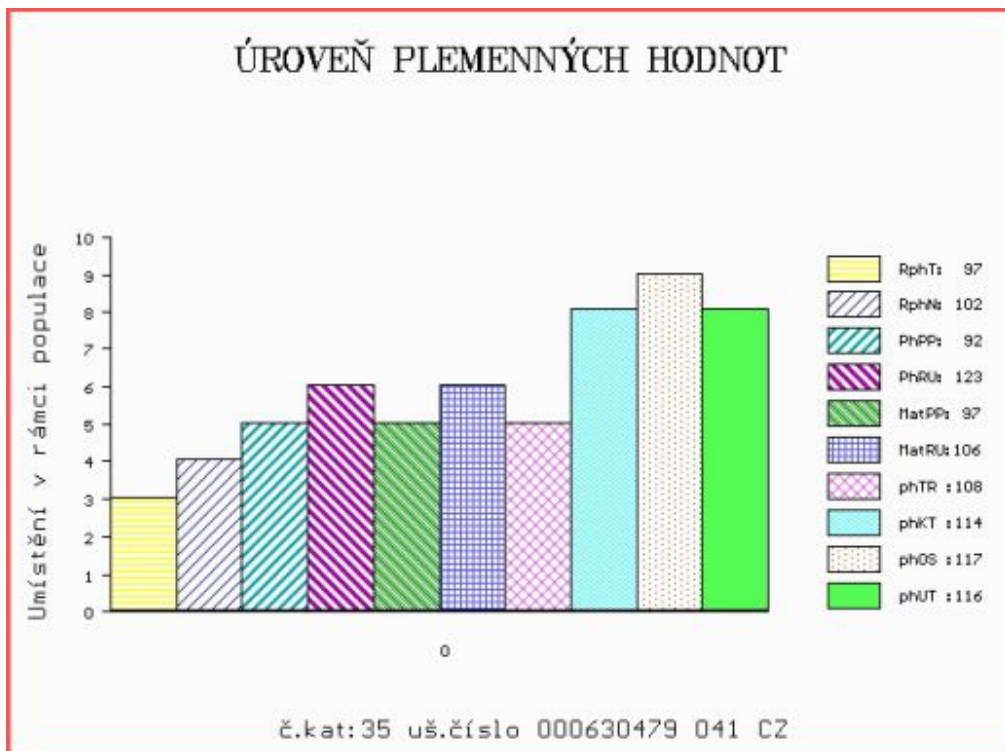



Číslo : 630483 041 CZ HYNEK VLS PP Číslo katalogu 36  
 Dat.nar. : 27.01.2021 Plemeno : U100 Hereford  
 Chovatel : Vojenské lesy a statky ČR,s.p.,Hlavákov  
 Majitel : Vojenské lesy a statky ČR,s.p.,Hlavákov

**OTL  
znaky**

Rohy	Ataxie	Q204X	F94L	Nt821	C313Y
PP	-	-	-	-	-

OOO 000 GBN 41Y 1983 BAM BAM 16B P C02523465  
 OO HRF 177 GBN VIG 16B DR PEPPER 4D C02602239  
 MOO 0 GBN VIG 1983 AMADEUS 41A P C02476050

**OTEC HRF 477 ALI Z JANOVIC 107000661839081**

OMO HRF 347 MW EUREKA 421E ET 19527849  
 MO 203629 981 CZ 107000203629981  
 MMO 156112 981 CZ 107000156112981

OOM HRF 340 NYDAM 1 SPOOKY 90415-00191  
 OM HRF 400 SAŠA Z CUNKOVA ET 363000691336031  
 MOM 17682 962 CZ MADLA MZLU 106000017682962

**MA 176046 941 CZ /5 ot 005000176046941**

OMM HRP 343 VLS HARE 042317004086  
 MM 127350 941 CZ 005000127350941  
 MMM 7144 317 CZ 042317007144

Vl.užit:nar: 49 \*\*\* kg ve 120d: 176 kg 210d: 311 kg 365d: 552 kg / kříž: 133 cm  
 Přírůstek v testu : 2008 g / 97 přírůstek od narození: 1448 g / 103 šourek 40 cm  
 Věk při ZV 462 dní aktuálně k 29.03.22 hmotnost: 666 kg výška v kříži: 138 cm

**PLEMENNÉ HODNOTY**

**LINEARNÍ HODNOCENÍ**

	pp	ru	pp	ru	TR	KT	OS	UT	Hmot	kříž	TR	KT	OS	UT	CE		
BÝK	PE	79	119	ME	97	109	106	105	105	106							
MATKA	PE	91	113	ME	89	97	97	96	95	96	720	144	24	19	17	6	66
OTEC	PE	75	122	ME	99	123	117	110	108	111	744	147	29	21	20	8	78

HODNOCEN: TR 9 / /10 KT / / OS / / UT Výsledek:

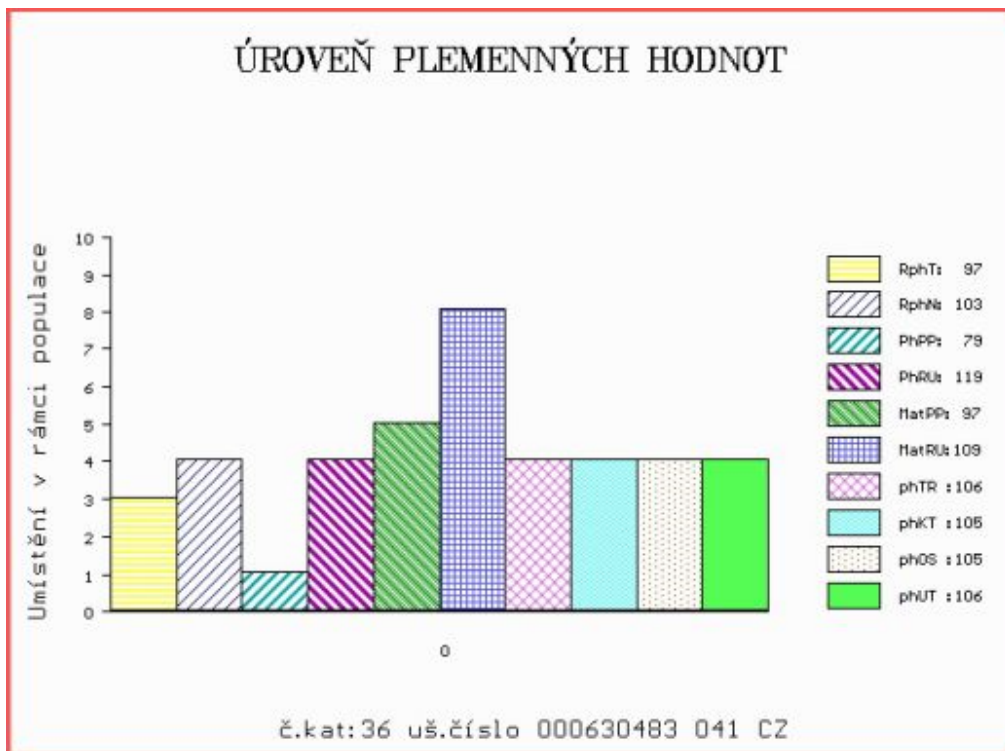

Číslo : 639851 041 CZ HOJEK VLS PP Číslo katalogu 37  
 Dat.nar. : 21.02.2021 Plemeno : U100 Hereford  
 Chovatel : Vojenské lesy a statky ČR,s.p.,Hlavákov  
 Majitel : Vojenské lesy a statky ČR,s.p.,Hlavákov

**OTL  
znaky**

Rohy	Ataxie	Q204X	F94L	Nt821	C313Y
P*	-	-	-	-	-

OOO 285 479 SOLPOLL 1 DYNAMITE 9331322887  
 OO 285 478 LAULUND-GILBERT 59195-00319  
 MOO 8268100324 DK JUELSGAARD GIPSY 82681-00324

**OTEC HRF 491 TREHOJE LAUST 59000-00410**

OMO 285 480 RODDING CHIEF 91240-00291  
 MO 5900000355 DK TREHOJE FRANJA 59000-00355  
 MMO 5900000295 DK 59000-00295

OOM 279 971 SHF RIB EYE M326 R117 P C02910420  
 OM HRF 436 AXA GOLDEN-OAK XCEED ET 704X C02943387  
 MOM 2835880 CA NCX MISS JR NELLIE 528N P C02835880

**MA 176208 941 CZ /4 ot 005000176208941**

OMM HRF 344 NEGATIV Z PODLESÍ 061000104053042  
 MM 151081 941 CZ 005000151081941  
 MMM 101891 303 CZ 003000101891303

Vl.užit:nar: 43 \*\*\* kg ve 120d: 209 kg 210d: 324 kg 365d: 548 kg / kříž: 134 cm  
 Přírůstek v testu : 1541 g / 100 přírůstek od narození: 1372 g / 98 šourek 39 cm  
 Věk při ZV 437 dní aktuálně k 29.03.22 hmotnost: 593 kg výška v kříži: 137 cm

**PLEMENNÉ HODNOTY**

**LINEARNÍ HODNOCENÍ**

	pp	ru	pp	ru	TR	KT	OS	UT	Hmot	kříž	TR	KT	OS	UT	CE		
BÝK	PE	92	128	ME	101	105	109	108	109	111							
MATKA	PE	96	121	ME	100	110	116	120	120	121	666	142	25	18	16	6	65
OTEC	PE	88	129	ME	104	100	105	101	102	103	714	139	27	19	18	7	71

HODNOCEN: TR 10 / /10 KT / / OS / / UT Výsledek:

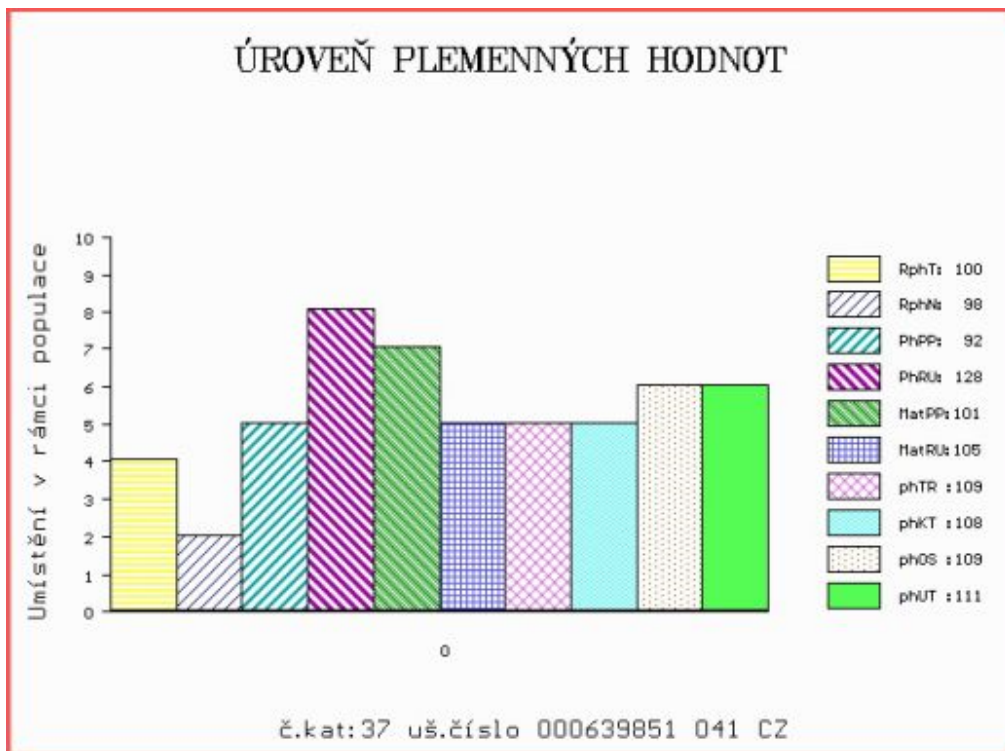

Číslo : 221446 064 CZ HOMER Z PROSÍČEK Číslo katalogu 38  
 Dat.nar. : 29.03.2021 Plemeno : B100 Belgické modrobílé  
 Chovatel : Velát Jaroslav, Horní Prosička  
 Majitel : Velát Jaroslav, Horní Prosička

**OTL  
znaky**

Rohy	Ataxie	Q204X	F94L	Nt821	C313Y
-	-	-	-	-	-

OOO 271 732 EMPIRE D'OCHAIN 1-60620310  
 OO ZBM 273 ADAJIO DE BRAY 2-55530745  
 MOO 455118727 BE HUMAINE ET DE BRAY 4-55118727

**OTEC ZBM 408 IDEFIX VAN TERBECK 7-11274447**  
 OMO 271 694 PAYSAN 0014 DE FONTENA 9-91860014  
 MO 929984196 BE EFFIE VAN TERBECK 9-29984196  
 MMO 10034677379 BE VIOOL VAN TERBECK ET 100346773-79

OOM ZBM 309 PANACHE DE CENTFONTAINE ET 4-60782801  
 OM ZBM 348 SHERIFF DE CENTFONTAINE 7-26861925  
 MOM 860691007 BE MYRTILLE ET DE CENTFONTAINE 8-60691007

**MA 608582 961 CZ /2 ot CONNY Z PROSÍČEK ET 38900608582961**  
 OMM ZBM 280 SAUVEUR DE MONIN CHAPELLE 2-92185695  
 MM 542610 961 CZ ZOLLA Z PROSÍČEK ET 389000542610961  
 MMM 403401 961 CZ USHI Z PROSÍČEK B ET 389000403401961

Vl.užit:nar: 51 kg ve 120d: 229 kg 210d: 380 kg 365d: 538 kg / kříž: 131 cm  
 Přírůstek v testu : 1008 g / 103 přírůstek od narození: 1334 g / 97 šourek 36 cm  
 Věk při ZV 401 dní aktuálně k 29.03.22 hmotnost: 538 kg výška v kříži: 131 cm

**PLEMENNÉ HODNOTY**

**LINEARNÍ HODNOCENÍ**

	pp	ru	pp	ru	TR	KT	OS	UT	Hmot	kříž	TR	KT	OS	UT	CE		
BÝK	PE	94	119	ME	117	111	117	111	108	113							
MATKA	PE	89	122	ME	116	114	108	104	103	105	682	135	25	22	20	8	75
OTEC	PE	103	105	ME	120	112	104	104	104	106	0	0	0	0	0	0	0

HODNOCEN: TR 10 / /10 KT / / OS / / UT Výsledek:

