

KATALOG ZÁKLADNÍHO VÝBĚRU

dne 5.5.2022

OPB Osík

začátek 9,00 hod.

Č. k.	Číslo býčka	OTEC st.reg.	DATUM NAROZENÍ	PLEM.	PŘÍRUSTEK (g) test RPH	živ.RPH	CH O V A T E L
1	181961 064	CZ ZIL 478	02.01.21	Y100	1550 103	1316 106	Lojda Karel, Ing., Sedlejev
2	620217 042	CZ ZIL 140	02.01.21	Y100	1683 99	1395 107	Kopsa Milan, Ludvíkovice
3	181962 064	CZ ZIL 410	03.01.21	Y100	1425 103	1339 103	Lojda Karel, Ing., Sedlejev
4	874177 053	CZ ZIL 398	05.01.21	Y100	1433 106	1420 112	Farma Kaliště s.r.o.Č.Libchavy
5	874178 053	CZ ZIL 398	06.01.21	Y100	1508 103	1387 111	Farma Kaliště s.r.o.Č.Libchavy
6	890903 053	CZ ZLM 531	08.01.21	Y100	1883 96	1505 101	Avena s.r.o.Dlouhá Třebová
7	206019 034	CZ ZIL 653	11.01.21	Y100	1516 103	1275 102	ZD Selibov
8	890907 053	CZ ZLM 531	11.01.21	Y100	1691 101	1469 99	Avena s.r.o.Dlouhá Třebová
9	133902 034	CZ ZLM 634	12.01.21	Y100	1383 88	1367 91	K+K Břilice
10	133903 034	CZ ZLM 057	12.01.21	Y100	1741 98	1438 103	K+K Břilice
11	890909 053	CZ ZLM 531	15.01.21	Y100	1941 97	1584 97	Avena s.r.o.Dlouhá Třebová
12	620221 042	CZ ZIL 493	16.01.21	Y100	1650 101	1354 102	Kopsa Milan, Ludvíkovice
13	874179 053	CZ ZLM 885	18.01.21	Y100	1625 104	1363 111	Farma Kaliště s.r.o.Č.Libchavy
14	900697 053	CZ ZIL 381	18.01.21	Y100	1483 100	1456 105	Šeda J., Helvíkovice
15	890912 053	CZ ZLM 531	21.01.21	Y100	1433 101	1297 100	Avena s.r.o.Dlouhá Třebová
16	956206 021	CZ PLM 174	07.02.21	Y100	1600 102	1320 100	Farma Limousin s.r.o.
17	900817 053	CZ ZLM 951	13.02.21	Y100	1425 95	1327 91	Farma Kaliště s.r.o.Č.Libchavy
18	956215 021	CZ PLM 302	13.02.21	Y100	1608 108	1314 105	Farma Limousin s.r.o.
19	890915 053	CZ ZLM 531	16.02.21	Y100	1591 97	1496 99	Avena s.r.o.Dlouhá Třebová
20	900818 053	CZ ZLM 951	21.02.21	Y100	1791 99	1508 96	Farma Kaliště s.r.o.Č.Libchavy
21	890916 053	CZ ZLM 531	24.02.21	Y100	1625 102	1463 104	Avena s.r.o.Dlouhá Třebová
22	976595 021	CZ PLM 317	01.03.21	Y100	1583 108	1296 108	Farma Limousin s.r.o.
23	900823 053	CZ ZLM 951	04.03.21	Y100	1616 93	1418 93	Farma Kaliště s.r.o.Č.Libchavy
24	616675 042	CZ ZIL 647	05.03.21	Y100	1450 98	1422 96	Němec Eduard, Bynovec
25	620225 042	CZ ZIL 493	06.03.21	Y100	1591 100	1368 98	Kopsa Milan, Ludvíkovice
26	900824 053	CZ ZIL 398	10.03.21	Y100	1400 102	1230 100	Farma Kaliště s.r.o.Č.Libchavy
27	622770 042	CZ ZLM 272	22.03.21	Y100	1358 101	1480 100	Kratochvílová Zdeňka, Veselé
28	900826 053	CZ ZLM 951	24.03.21	Y100	1316 94	1304 97	Farma Kaliště s.r.o.Č.Libchavy
29	622840 042	CZ ZIL 745	29.03.21	Y100	1583 93	1381 94	Kratochvílová Zdeňka, Veselé
30	890141 053	CZ ZPA 112	02.01.21	PP100	1658 83	1318 106	Statek Lipka a.s.Horní Bradlo
31	890707 053	CZ ZPA 117	21.01.21	PP100	1716 88	1300 111	Novotný Milan, Mezihoří
32	956199 021	CZ ZPA 102	29.01.21	PP100	1533 82	1294 105	Farma Limousin s.r.o.
33	890710 053	CZ ZPA 110	11.02.21	PP100	1966 95	1534 101	Novotný Milan, Mezihoří
34	956217 021	CZ ZPA 086	15.02.21	PP100	1208 78	1224 101	Farma Limousin s.r.o.
35	890151 053	CZ ZPA 107	03.03.21	PP100	1375 85	1319 98	Statek Lipka a.s.Horní Bradlo
36	976600 021	CZ ZPA 086	04.03.21	PP100	1483 79	1369 102	Farma Limousin s.r.o.
37	948104 021	CZ ZBQ 139	25.01.21	Q100	1533 107	1258 89	ZD Krásná Hora n.Vlt., a.s.
38	948118 021	CZ ZBA 993	05.02.21	Q100	1725 89	1325 85	ZD Krásná Hora n.Vlt., a.s.
39	616135 042	CZ ZBQ 321	07.02.21	Q100	1525 106	1346 97	Šťastný Antonín, SZ, Vědlice
40	714719 062	CZ ZBQ 266	19.03.21	Q100	1741 91	1476 94	Mendelova univerzita Brno-ŠZP Žabč
41	616141 042	CZ ZBA 582	25.03.21	Q100	1800 101	1489 94	Šťastný Antonín, SZ, Vědlice
42	183062 064	CZ ZBQ 323	30.03.21	Q100	1675 103	1518 93	Mrázek A., Slavkovice

Býci vyřazení před základním výběrem

Č. k.	Číslo býčka	OTEC st.reg.	Datum narození	Body Plem. VT HM	CHOVATEL	Důvod vyřazení
43	849020 053	CZ ZBQ 265	23.02.21	Q100 8 7	Paďour Leopold, Lukavice	před ZV-varlata

Plemenné hodnoty uvedené v katalogu jsou spočítány k 31.3.2022

Termíny základních výběrů a dražeb v roce 2022

II. turnus - Býci narození 1.1.2021 - 31.3.2021 na OPB a OCH

Den	Datum	Začátek *	OPB , chovatel	Ks	Plemena	Dražba
Pondělí	18.04.2022	9,00	SVÁTEK			
Úterý	19.04.2022	8,00	Krejcar David, Těšínov	4	SA	x
		9,00	OPB Horní Dubňany	57	CH	hodinu po skončení ZV
		9,00	Talafous Jaroslav, Krč	3	MS	x
		9,00	Birovash Pavlo, Horní Cerekev	1	AA	x
		10,00	TEGRO s.r.o., Těšenov	5	AA	x
		10,00	Samohejlová Andrea, Malešice	2	MS	x
		11,00	Kotalík Milan, Semice	5	LI	x
			Kotalíková Dana, Semice	1	LI	x
		13,00	Duchoň Jakub, Kožlí	2	PP	x
	16,00	Hatlák V.ing., Meziboří	7	CH	x	
Středa	20.04.2022	8,00	Žížala Josef ml., Úročnice	1	MS	x
		8,30	Sklář Miroslav, Brloh	3	AA	x
		9,00	OPB Horní Dubňany	42	MS	hodinu po skončení ZV
		9,00	ZD Brloh	20	AA	x
		9,00	Šumavský angus spol.s r.o.Soběsuky	14	AA	x
		9,00	Štěpánek Jiří, Záhornice	1	LI	x
		10,00	Bouda Petr ing., Voděrádky	7	CH	x
		10,00	Farma Pojedy s.r.o, Pojedy	5	LI,UU,PP	x
		12,00	Kubata Zdeněk, Vrábče	5	AA	x
		13,00	Zobal Vlastimil ml., Bor u Březnice	2	CH	x
		13,30	Šebelka Milan, SZ, Rančice	5	AA	x
	Šebelka Štěpán, Ing. Rančice	3	AA	x		
Čtvrtek	21.04.2022	9,00	OPB Benešov	43	CH,LI,BA	hodinu po skončení ZV
Pátek	22.04.2022	9,00	OPB Todně - Březí	15	LI,UU	hodinu po skončení ZV
		9,00	Jarošová Zdeňka, Rosička	2	PI	x
		9,00	Kaleta Marián, Třinec	3	MS	x
		10,00	Niemiec Czeslaw, Dolní Žukov	10	LI	x
		11,00	Křibalová Marie, Černá	1	MS	x
		11,00	Jalowiczorz Roman, Český Těšín	1	MS	x
		12,00	Státek Branná spol.s r.o.	3	LI	x
		12,00	Veterinární univerzita Brno	8	LI	x
		12,30	Polák Jiří, Dolní Libochovná	1	MS	x
		13,00	Poláková Zdeňka, Dolní Libochovná	3	MS	x
		13,00	K+K Břilice	1	CH	x
		13,00	Tájek Jaroslav, Zvíkov	7	CH,LI	x
		14,00	ZD Pozovice	2	CH	x
	14,00	Klusáček Stanislav, Suchdol nad Lužnicí	5	LI	x	
Sobota	23.04.2022	9,00	x	0	x	x
Neděle	24.04.2022	9,00	x	0	x	x
Pondělí	25.04.2022	8,00	ZD Podlesí Ročov	5	HE,MS	x
		9,00	OPB Horní Dubňany	35	AA,HE	hodinu po skončení ZV
		9,00	Šuranský Jaroslav, Otín, Planá u M.L.	6	CH	x
		10,00	Hodboď Gustav, Libštát	1	GS	x
		10,00	Zemědělská společnost Blšany	6	MS	x
		11,00	GASFARM s.r.o., Pelhřimov	1	GS	x
		12,30	Pěnkavová Jana, Hranice u Aše	2	BA	x
		14,00	Lukáš Miloslav, Toužetín	4	UU	x

Den	Datum	Začátek *	OPB , chovatel	Ks	Plemena	Dražba
Úterý	26.04.2022	9,00	OPB Benešov	34	MS,PI	hodinu po skončení ZV
		9,00	Družstvo vlastníků Libeň - Vtelno	6	CH	x
		9,00	Skalický J.,Libnov	18	AA	x
		10,00	Týma Oldřich,Ing.,Dolní Němčice	4	AA	x
		11,00	Habr František ml.,SZ,Báňovice	9	MS	x
		11,30	Stebelský Michal,Rynoltice	2	AA	x
		13,00	ZEA - PROBIO, s.r.o., Žernov	3	CH	x
		13,00	Chlupáčková Hana,Ing.,Ležnice	5	MS	x
		14,00	Farma EGERT (ING) s.r.o.,Lásenice	6	AA	x
		16,00	Šilhanová Marie,Nová Ves	3	MS	x
Středa	27.04.2022	8,00	Daňhel Miroslav, s.r.o.	3	MS	x
		9,00	OPB Osík	58	CH	hodinu po skončení ZV
		9,00	Sumega Petr, Heřmanice u Oder	2	MS	x
		9,00	Angusfarma Mýto,Milan Šusta	4	AA	x
			Šusta Michal, Mýto	4	AA	x
		10,00	Bystrianská Jana,Melč	4	LI	x
		10,00	Černěveský Háj s.r.o.	1	LI	x
		11,00	ZOD "BLATA" Sedlec	1	MS	x
		11,00	Opekar Jan,Chodeč	2	AA	x
		12,00	Placanda Jakub,Křenovice	4	MS	x
13,00	Lepša Vladimír,Pěčín	8	AA,LI	x		
Čtvrtek	28.04.2022	9,00	OPB H.Jadruž	14	CH,MS	hodinu po skončení ZV
		9,00	P.F.B Transport s.r.o, Heřmaneč	2	HE	
		9,00	Farma Doupov, s.r.o., Mašťov	2	AA	x
		11,00	OPB Kundratice	42	CH,MS,AA,LI,PP	hodinu po skončení ZV
		11,00	BREZE a.s., Výsluní	11	AA	x
		11,00	Šašek Vladimír, Rantířov	15	AA	
		15,00	Loos Adolf,Hora Svaté Kateřiny	6	LI	x
Pátek	29.04.2022	9,00	OPB Janovice	35	MS,AA,CH,HE	hodinu po skončení ZV
		11,00	Denk Jaroslav, Hodousice	14	AA,LI	x
		14,00	Šeda J.,Helvíkovice	5	LI	x
		16,00	VETLABFARM s.r.o.Jakubovice	8	AA	x
Sobota	30.04.2022	x	x	0	x	x
Neděle	01.05.2022	x	x	0	x	x
Pondělí	02.05.2022	9,00	OPB Cunkov	45	LI	hodinu po skončení ZV
		14,00	Farma Karel Dvořák s.r.o.	4	LI	x
		15,00	Zítek Jaroslav,Pechova Lhota	4	AA	x
Úterý	03.05.2022	9,00	OPB Cunkov	40	AA	hodinu po skončení ZV
		9,00	Seidl Jaroslav, Ptenín	2	AA	x
		9,00	Reinold Manfred, Stará Červená Voda	3	MS	x
		10,00	Nátr Daniel, Černá Voda	1	MS	x
		10,30	Nátr Jiří, Černá Voda	3	CH	x
		10,30	Nováková Hana,Sirá	1	MS	x
		11,30	Novák Petr, Sirá	3	CH	x
		15,00	Zigáček Ladislav Ing.,Ústrašice	1	BM	x
Středa	04.05.2022	9,00	OPB Cunkov	38	MS,CH,PP,UU,BA,SA,PI,GS,BM	hodinu po skončení ZV
Čtvrtek	05.05.2022	9,00	OPB Osík	43	LI,BA,PP	hodinu po skončení ZV

Den	Datum	Začátek *	OPB , chovatel	Ks	Plemena	Dražba
Pátek	06.05.2022	9,00	Sochor Radovan Ing.,st, Železný Újezd	2	AA	x
		9,00	Měcholupská zemědělská a.s.	8	MS,CH	x
		10,00	Karsit Agro,a.s.Dubenec	4	CH	x
		11,00	Nejdl Martin,Zbyslav	5	AA	x
		13,00	Ouředník Karel, Kolínek	4	LI	x
		13,00	Bio Zdoňov s.r.o.	4	MS	x
Sobota	07.05.2022	9,00	farma Pěčín	18	svod býků AA	počet býků bude upřesněn
Neděle	08.05.2022	x	x	0	x	x
Pondělí	09.05.2022	8,00	Kraml Eduard,Stachy	3	SA	x
		10,00	Sluka Josef ml.,Hodějov	3	HE	x
		11,00	Pecka Vladimír,Liběčice	2	MS	x
		12,00	AGRO Jinín,a.s.	2	LI	x
		13,00	Valenta Petr,Budyně	6	MS	x
		15,00	Novotný Milan,Mezihoří	3	PP	x
Úterý	10.05.2022	9,00	Nečtinská zemědělská a.s.	48	LI	x
		11,00	Stříbrný Petr, Nečtiny	5	LI	x
Středa	11.05.2022	8,00	Kubal Petr,Podmokly	5	MS	x
		9,00	Kubal Radek, Albrechtice	8	LI	x
		11,00	Zelený Jiří,Drouhoveč	2	MS	x
		12,00	Trantírková Eva,Chlum	1	LI	x
Čtvrtek	12.05.2022	9,00	OPB Osík	31	MS,AA,HE	hodinu po skončení ZV
Pátek	13.05.2022	8,00	Kofroň Jan,Ing.,Radhostice	13	AA	x
		11,00	Hodina František,Ing.,Záblatí	5	MS,LI	x
		11,30	Hodina Jakub, Kratušín	1	MS	x
		12,00	Prima Energo s.r.o.	5	MS,LI	x
		13,00	Káňa Petr,Mlýnářovice	2	MS	x
Sobota	14.05.2022	x	x	0	x	x
Neděle	15.05.2022	x	x	0	x	x

* začátky ZV u chovatelů jsou orientační

1073



Vysvětlivky ke zkratkám ve jménech v katalogu :

ET	- býček narozen po embryotrasferu
RED	- zbarvení red angus
P,V	- bezrohý / volný roh (* - testováno testem DNA)
PP	- bezrohý – homozygot (stanoveno testem DNA)
R	- rohatý (* - testováno testem DNA)

Vysvětlivky ke QTL znakům v katalogu :

ATAxie G/G – čistý, A/G – přenašeč, A/A - zvíře nese dvě kopie mutované alely

Geny způsobující dvojí osvalení:

Q204X	+/+ - čistý, MH/+ - přenáší jednu alelu, MH/MH – dvě mutované alely (CH)
F94L	+/+ - čistý, F/+ - přenáší jednu alelu, F/F – dvě mutované alely (LI, CH)
NT821	WT/WT – čistý, WT/Del11 - přenáší 1 alelu, Del11/Del11- dvě mutované alely (AA)
C313Y	+/+ - čistý, MH/+ - přenáší jednu alelu, MH/MH – dvě mutované alely (GS)

Porodní hmotnost (nar) - u plemene AA,BA,HE,CH,MS,LI způsob zjišťování porodní hmotnosti v chovu * * * - váženo při narození
* * - odhadováno
* - nesledováno

Popisky grafu úrovně plemenných hodnot

Jednotlivé plemenné hodnoty jsou rozděleny do pásem na základě výpočtu kvantilu normálního rozložení, které udávají, jak si konkrétní jedinec stojí v porovnání s průměrem populace plemenných býčků odchovaných v období 2014 – 2019.

<i>pásma</i>	<i>Pozice býka v rámci populace</i>	<i>zkratka</i>	<i>Popis údaje v grafu</i>
10	býk patří hodnotou RPH do 10 % nejlepších býků v daném ukazateli	<i>RphT</i>	RPH pro přírůstek v testu
9	býk patří hodnotou RPH do 20 % nejlepších býků v daném ukazateli	<i>RphN</i>	RPH pro životní přírůstek
8	býk patří hodnotou RPH do 30 % nejlepších býků v daném ukazateli	<i>RpPP</i>	RPH pro přímý efekt porody
7	býk patří hodnotou RPH do 40 % nejlepších býků v daném ukazateli	<i>RpRU</i>	RPH pro přímý efekt růst
6	býk patří hodnotou RPH do 50 % nejlepších býků v daném ukazateli	<i>MatPP</i>	RPH pro maternální efekt porody
5	býk patří hodnotou RPH do průměru býků v daném ukazateli	<i>MatRU</i>	RPH pro maternální efekt růst
4	býk patří hodnotou RPH do 60 % nejlepších býků v daném ukazateli	<i>phTR</i>	RPH pro lineární hodnocení těl. rámec
3	býk patří hodnotou RPH do 70 % nejlepších býků v daném ukazateli	<i>phKT</i>	RPH pro lineární hodnocení kap. těla
2	býk patří hodnotou RPH do 80 % nejlepších býků v daném ukazateli	<i>phOS</i>	RPH pro lineární hodnocení osvalení
1	býk patří hodnotou RPH do 90 % nejlepších býků v daném ukazateli	<i>phUT</i>	RPH pro lineární hodnocení užit. typ

Hlavní selekční kritéria pro výběr do plemenitby na OPB a odchovu u chovatele

Hlavním selekčním kritériem bude pouze lineární hodnocení při základním výběru.

Důvody vyřazení před základním výběrem

- hodnocení tělesného rámce (1,2,3 body dle parametrů daného plemene)
- hodnocení bodů za hmotnost v 365 dnech (1,2,3 body dle parametrů daného plemene)
- nepředvedení býka k základnímu výběru na ohlávce nebo na vodící tyči
- na základě rozhodnutí majitele býka o jeho vyřazení
- zdravotní důvody (displazie varlat, apod.)

Důvody vyřazení při základním výběrem

- hodnocení délky těla (1,2,3 body dle parametrů daného plemene)
- hodnocení ukazatelů kapacity těla (1,2,3 body dle parametrů daného plemene)
- hodnocení ukazatelů osvalení (1,2,3 body dle parametrů daného plemene)
- hodnocení užitkového typu (1,2,3 body dle parametrů daného plemene)
- závažné vady exteriéru při základním výběru
- neodpovídající funkčnost končetin při základním výběru
- zdravotní důvody (displazie varlat, apod.)

Reklamační řád pro základní výběry býků

Majitel odchovávaného býčka má právo podat reklamaci proti rozhodnutí výběrové komise (ČSCHMS). Tato reklamační může mít písemnou nebo ústní formu. Předmětem reklamační může být pouze konečný výsledek výběru (vybrán, odročen, vyřazen), nikoliv nesouhlas s bodovým hodnocením daného býka. Po skončení základního výběru býků vyzve předseda výběrové komise, nebo příslušný inspektor k podání případných protestů (reklamací). Reklamační se podává písemně (emilem) nejpozději následující den po provedení výběru a to řediteli svazu, řediteli PK a členům výběrové komise (bonitérovi), která hodnocení provedla. Jménem majitele býka může jednat také zástupce odchovny plemenných býků (OPB). V případě neshody mezi verdiktem výběrové komise a majitelem býka je býk odročen a bude proveden nový základní výběr. Provedení nového základního výběru je podmíněno složením kauce 5000 Kč za každého reklamovaného býka. Kauce se skládá na účet ČSCHMS nejpozději do 10-ti kalendářních dnů ode dne provedení základního výběru. V případě, že nebudou peníze připsány na účet v daném termínu, platí původní verdikt výběrové komise a reklamační se dále neřeší. Nový základní výběr se uskuteční do 30-ti dnů od sporného výběru na místě, kde byla podána reklamační, pokud se obě strany nedohodnou jinak. Většinové složení komise nesmí být totožné se složením komise, která vynesla sporný verdikt. O složení nové komise rozhoduje Rada PK daného plemene po dohodě s ČSCHMS. O závěru nového základního výběru je sepsán nový výběrový protokol. Proti tomuto rozhodnutí se již nelze dále odvolat. V případě, že je potvrzeno původní rozhodnutí výběrové komise, propadá kauce ve prospěch ČSCHMS, v opačném případě se vrací majiteli býka do 10-ti kalendářních dnů od provedení nového základního výběru. Náklady spojené s novým základním výběrem (zejména cestovné členů výběrové komise, případně oprávněné nároky spojené s odměnou za odvedenou práci) nese strana, která při svém rozhodnutí či jednání nebyla v právu. Tyto náklady jsou zúčtovány na základě vystavené faktury zaslané druhé straně nejpozději do 14 dnů od provedení opakovaného základního výběru. V každém případě se o reklamační vede písemný zápis. Rozhodnutí výběrové komise se váže ke konkrétnímu zvířeti v konkrétním čase a není možno se na něj odvolávat v případných následných sporech.

Schváleno výborem ČSCHMS dne 21.3.2006 v Hradištku pod Medníkem, změny schváleny 24.7.2019 Grémiem předsedů rad plemenných knih v Hradištku pod Medníkem. Vstupuje v platnost dnem schválení.



<u>Sekretariát:</u> ČSCHMS Praha Těšnov 17 11705 Praha 1 Mobil : +420 724 007 860 Telefon : +420 221 812 865 E-mail : info@cschms.cz	<u>Ředitel PK</u> Kopecký Jan Osík 201 569 67 Osík u Litomyšle Mobil : +420 724 007 862 Telefon : +420 461 612 809 E-mail : kopecky@cschms.cz	<u>Adresa PK</u> Honová Nina Osvoboditelů 35/9 410 02 Lovosice Mobil : +420 724 073 641 E-mail : honova@cschms.cz
--	--	--

Číslo : 181961 064 CZ HENRY ZE SEDLEJOVA P* Číslo katalogu 1
 Dat.nar. : 02.01.2021 Plemeno : Y100 Limousine
 Chovatel : Lojda Karel, Ing., Sedlejev
 Majitel : Natural, spol s r.o. Hradištko

**OTL
znaky**

Rohy	Ataxie	Q204X	F94L	Nt821	C313Y
P*	-	-	-	-	-

OOO 280 439 SYMPA 4801006969
 OO 290 873 SPION P 05.366 98597
 MOO 580396147 DE OPHELIA P 05.803 96147

OTEC ZIL 478 SOKRATES VOM SCHAUEDAMM PP 01.209 26641

OMO 290 874 PALACE MN 1930398629
 MO 535309840 DE C.N.FRIEDHILD P 05.353 09840
 MMO 580396112 DE C.N.FLORI P 05.803 96112

OOM 271 208 SCAPIN 2351383257
 OM ZLI 746 URVILLE 1931859212
 MOM 1930388572 FR OXANE 142 1930388572

MA 626127 961 CZ /3 ot 395000626127961

OMM LIP 209 KOROK Z KALIŠTĚ 031591138745
 MM 47396 931 CZ 056931047396
 MMM 74635 307 CZ 093307074635

Vl.užit:nar: 39 *** kg ve 120d: 207 kg 210d: 307 kg 365d: 514 kg / kříž: 131 cm
 Přírustek v testu : 1550 g / 103 přírustek od narození: 1316 g / 106 šourek 38 cm
 Věk při ZV 488 dní aktuálně k 24.03.22 hmotnost: 626 kg výška v kříži: 136 cm

PLEMENNÉ HODNOTY

LINEARNÍ HODNOCENÍ

	pp	ru	pp	ru	TR	KT	OS	UT	Hmot	kříž	TR	KT	OS	UT	CE		
BÝK	PE	107	110	ME	103	95	95	101	102	101							
MATKA	PE	105	106	ME	111	91	92	98	99	98	578	144	21	19	18	7	65
OTEC	PE	103	101	ME	99	104	96	97	97	97	0	0	0	0	0	0	0

HODNOCEN: TR 6 / / 9 KT / / OS / / UT Výsledek:

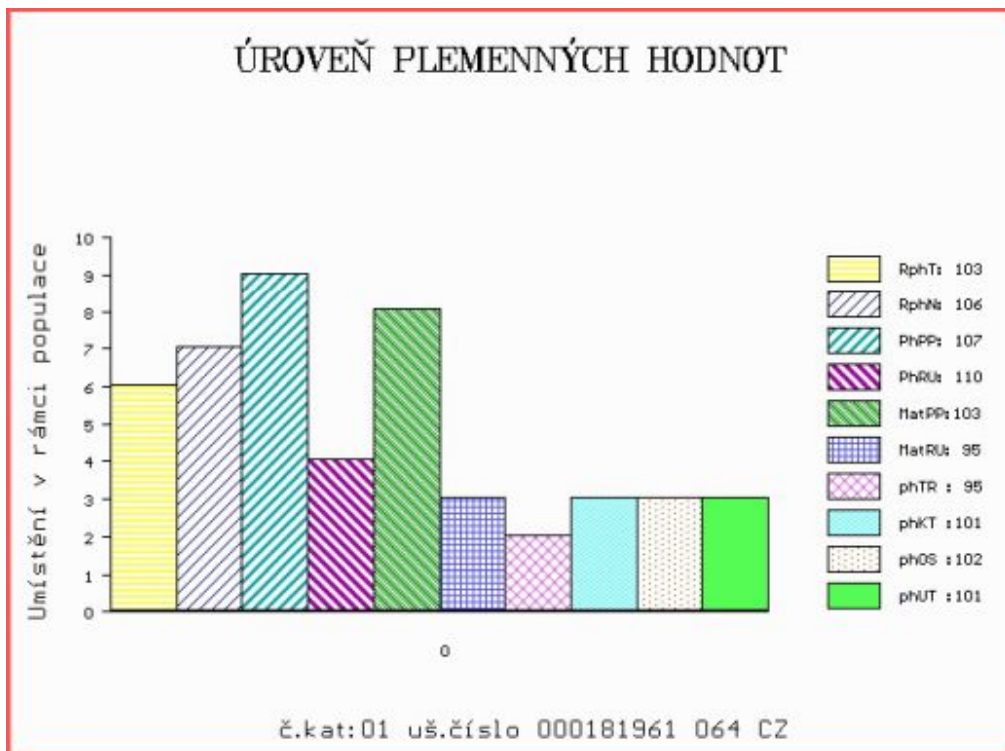

Číslo : 620217 042 CZ HENRY Z LUDVÍKOVIC Číslo katalogu 2
 Dat.nar. : 02.01.2021 Plemeno : Y100 Limousine
 Chovatel : Kopsa Milan, Ludvíkovice
 Majitel : Kopsa Milan, Ludvíkovice

**OTL
znaky**

Rohy	Ataxie	Q204X	F94L	Nt821	C313Y
-	-	-	-	-	-

OOO	288 610	BOUVREUIL	1932626928
OO	288 609	FABULEUX	1933277003
MOO	1932118853	FR VANINA	1932118853

Otec	ZIL	140	MALIN	1940014454
OMO	288 611	UT-MAJEUR	3330031986	
MO	1936064209	FR INES	1936064209	
MMO	1933413764	FR DENTELLE	1933413764	

OOM	271 644	OKTAVUS	14.023 14269
OM	ZLI 817	OLYMPUS	14.035 24624
MOM	1402820891	DE HOLIKA	14.028 20891

MA	164207 942 CZ	/5	ot ZAJDA Z BYNOVCE	159000164207942
OMM	ZLI 450	NOVÁČEK	VFU	007000106441081
MM	225855 932 CZ			189000225855932
MMM	99281 932 CZ			189000099281932

Vl.užit:nar: 46 *** kg ve 120d: 195 kg 210d: 291 kg 365d: 528 kg / kříž: 139 cm
 Přírůstek v testu : 1683 g / 99 přírůstek od narození: 1395 g / 107 šourek 38 cm
 Věk při ZV 488 dní aktuálně k 24.03.22 hmotnost: 668 kg výška v kříži: 146 cm

PLEMENNÉ HODNOTY

LINEARNÍ HODNOCENÍ

	pp	ru	pp	ru	TR	KT	OS	UT	Hmot	kříž	TR	KT	OS	UT	CE		
BÝK	PE	105	103	ME	90	101	103	103	103	103							
MATKA	PE	90	114	ME	87	108	119	117	115	117	671	147	22	19	15	6	62
Otec	PE	113	100	ME	94	93	98	109	112	108	618	136	24	23	24	8	79

HODNOCEN: TR 10 / /10 KT / / OS / / UT Výsledek:

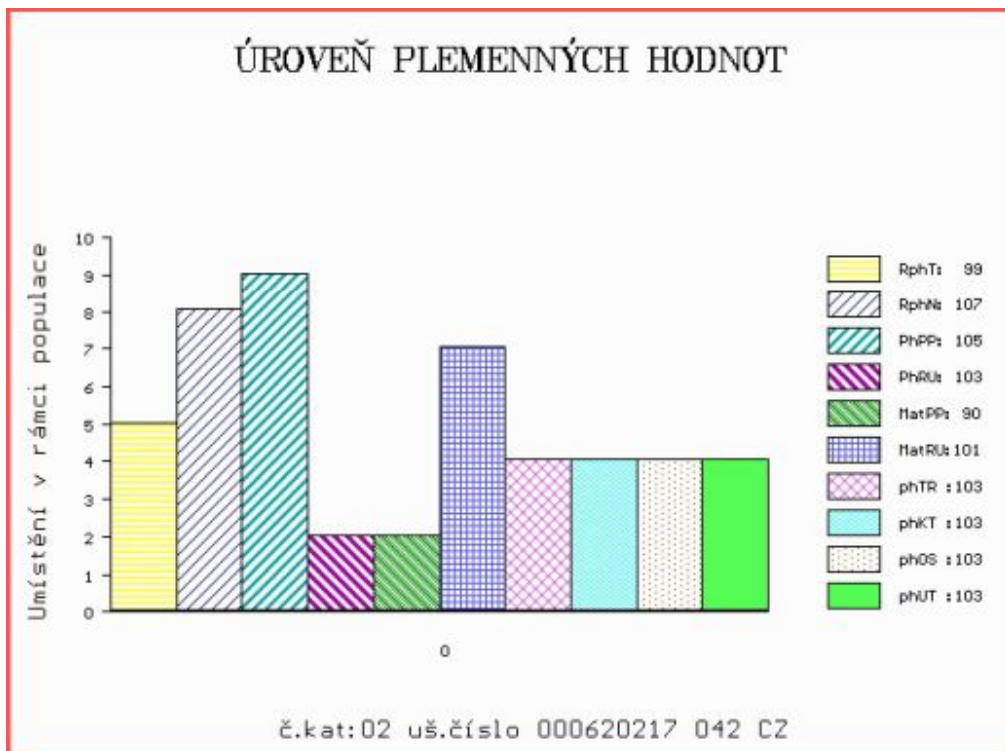

Číslo : 181962 064 CZ HERKULES ZE SEDLEJOVA Číslo katalogu 3
 Dat.nar. : 03.01.2021 Plemeno : Y100 Limousine
 Chovatel : Lojda Karel, Ing., Sedlejev
 Majitel : Natural, spol s r.o.Hradištko

**OTL
znaky**

Rohy	Ataxie	Q204X	F94L	Nt821	C313Y
-	-	-	-	-	-

OOO 272 687 STAR MN 2302612261
 OO 289 961 FLOCON 1531347523
 MOO 1527297180 FR BRUNETTE 1527297180

OTEC ZIL 410 HERCULE MN 8742552220
 OMO 289 962 LISERON 8795003540
 MO 8742550965 FR VOYANTE 8742550965
 MMO 8742550158 FR ORIA 8742550158

OOM ZLI 560 ON-DIT 3615069746
 OM ZLI 931 ANECDOTE 5644682194
 MOM 5694063691 FR JAGUAR 427 5694063691

MA 626130 961 CZ /2 ot 395000626130961
 OMM ZLI 559 ROESTI 2424460309
 MM 543222 961 CZ 395000543222961
 MMM 47391 931 CZ 056931047391

Vl.užit:nar: 41 *** kg ve 120d: 216 kg 210d: 329 kg 365d: 529 kg / kříž: 136 cm
 Přírustek v testu : 1425 g / 103 přírustek od narození: 1339 g / 103 šourek 40 cm
 Věk při ZV 487 dní aktuálně k 24.03.22 hmotnost: 637 kg výška v kříži: 141 cm

PLEMENNÉ HODNOTY

LINEARNÍ HODNOCENÍ

	pp	ru	pp	ru	TR	KT	OS	UT	Hmot	kříž	TR	KT	OS	UT	CE		
BÝK	PE	99	114	ME	103	94	108	109	109								
MATKA	PE	101	99	ME	102	107	92	102	105	102	705	143	17	16	15	6	54
OTEC	PE	89	117	ME	108	85	115	107	103	107	0	0	0	0	0	0	0

HODNOCEN: TR 8 / / 9 KT / / OS / / UT Výsledek:

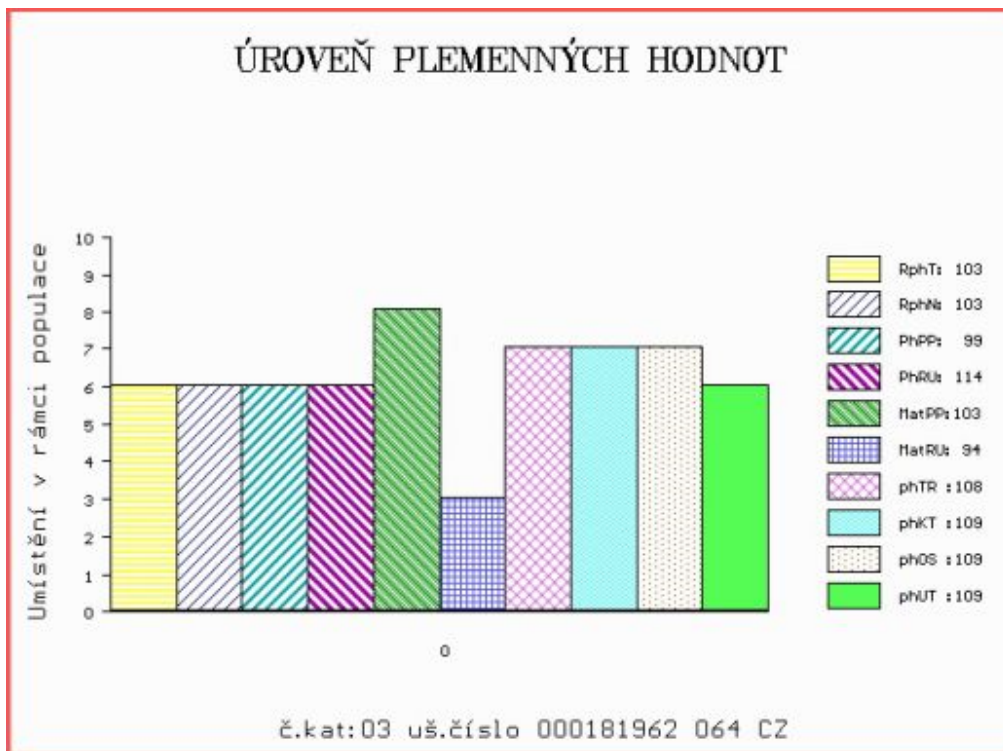

Číslo : 874177 053 CZ HÁDES Z KALIŠTĚ R* Číslo katalogu 4
 Dat.nar. : 05.01.2021 Plemeno : Y100 Limousine
 Chovatel : Farma Kaliště s.r.o.Č.Libchavy
 Majitel : Farma Kaliště s.r.o.Č.Libchavy

**OTL
znaky**

Rohy	Ataxie	Q204X	F94L	Nt821	C313Y
R*	-	-	-	-	-

OOO 289 838 TST KANT P 09.404 17635
 OO 289 837 TST KANOS PP 09.461 07216
 MOO 940417649 DE TST EMSA 09.404 17649

OTEC ZIL 398 KAIRO P* 09.883 62521

OMO ZLI 742 VETIVER MN 2304902134
 MO 987138055 DE RAYKA 09.871 38055
 MMO 986452253 DE RANULA P 09.864 52253

OOM 271 361 ADROIT 1932017859
 OM ZLI 888 EUPLUS 2309430066
 MOM 2395525421 FR VANINA 2305525421

MA 293026 953 CZ /7 ot DAJKA Z KALIŠTĚ 031000293026953

OMM ZLI 294 LOUXOR 1995010819
 MM 33177 953 CZ DAJANA Z KALIŠTĚ 031000033177953
 MMM 113048 511 CZ DRAHANA Z KALIŠTĚ 031000113048511

Vl.užit:nar: 50 *** kg ve 120d: 276 kg 210d: 378 kg 365d: 535 kg / kříž: 138 cm
 Přírůstek v testu : 1433 g / 106 přírůstek od narození: 1420 g / 112 šourek 42 cm
 Věk při ZV 485 dní aktuálně k 24.03.22 hmotnost: 679 kg výška v kříži: 146 cm

PLEMENNÉ HODNOTY

LINEARNÍ HODNOCENÍ

	pp	ru	pp	ru	TR	KT	OS	UT	Hmot	kříž	TR	KT	OS	UT	CE		
BÝK	PE	79	132	ME	92	97	115	111	108	110							
MATKA	PE	81	113	ME	100	113	110	106	104	107	832	146	27	22	22	8	79
OTEC	PE	104	129	ME	89	91	107	113	110	110	704	140	26	23	23	8	80

HODNOCEN: TR 10 / /10 KT / / OS / / UT Výsledek:

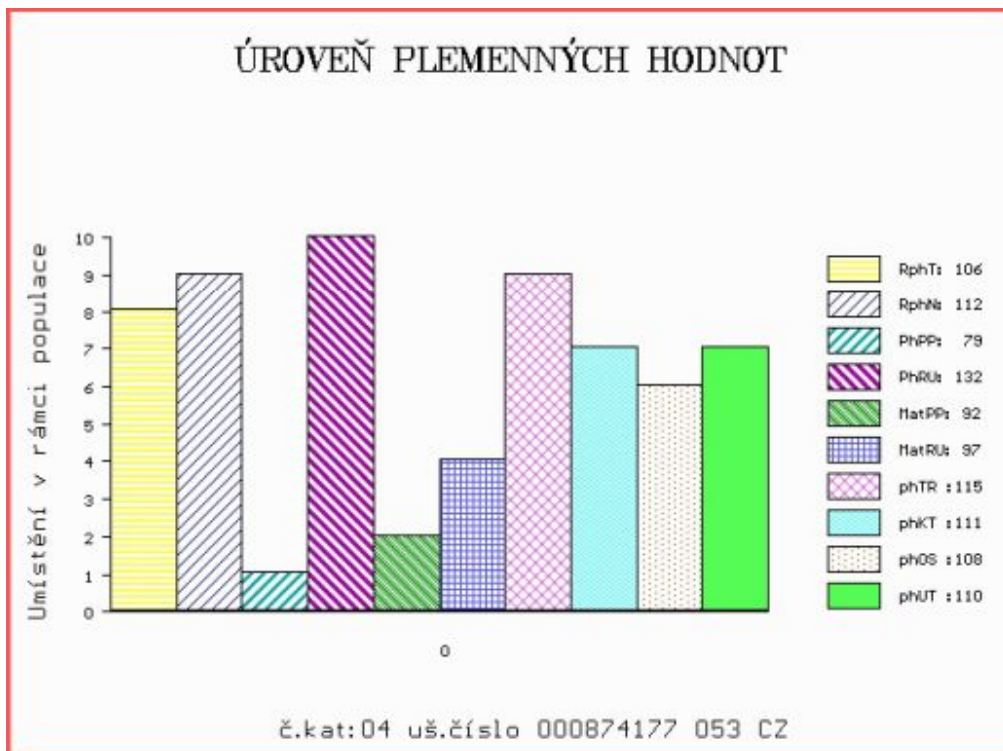

Číslo : 874178 053 CZ HOMBRÉ Z KALIŠTĚ PP Číslo katalogu 5
 Dat.nar. : 06.01.2021 Plemeno : Y100 Limousine
 Chovatel : Farma Kaliště s.r.o.Č.Libchavy
 Majitel : Farma Kaliště s.r.o.Č.Libchavy

**OTL
znaky**

Rohy	Ataxie	Q204X	F94L	Nt821	C313Y
PP	-	-	-	-	-

OOO 289 838 TST KANT P 09.404 17635
 OO 289 837 TST KANOS PP 09.461 07216
 MOO 940417649 DE TST EMSA 09.404 17649

OTEC ZIL 398 KAIRO P* 09.883 62521

OMO ZLI 742 VETIVER MN 2304902134
 MO 987138055 DE RAYKA 09.871 38055
 MMO 986452253 DE RANULA P 09.864 52253

OOM 281 254 FIDELE P 2311392092
 OM ZLM 400 IMBATTABLE PP 4242120209
 MOM 4241712146 FR FABULEUSE P 4241712146

MA 365134 953 CZ /3 ot DIPSY Z KALIŠTĚ P 031000365134953

OMM ZLI 740 UBU 2303327488
 MM 282186 953 CZ DUKLA Z KALIŠTĚ 031000282186953
 MMM 153285 953 CZ DANUŠE Z KALIŠTĚ 031000153285953

Vl.užit:nar: 41 *** kg ve 120d: 203 kg 210d: 336 kg 365d: 539 kg / kříž: 134 cm
 Přírůstek v testu : 1508 g / 103 přírůstek od narození: 1387 g / 111 šourek 37 cm
 Věk při ZV 484 dní aktuálně k 24.03.22 hmotnost: 654 kg výška v kříži: 139 cm

PLEMENNÉ HODNOTY

LINEARNÍ HODNOCENÍ

	pp	ru	pp	ru	TR	KT	OS	UT	Hmot	kříž	TR	KT	OS	UT	CE		
BÝK	PE	102	122	ME	95	91	102	105	104	105							
MATKA	PE	96	106	ME	100	94	99	96	95	97	844	151	28	22	21	7	78
OTEC	PE	104	129	ME	89	91	107	113	110	110	704	140	26	23	23	8	80

HODNOCEN: TR 7 / /10 KT / / OS / / UT Výsledek:

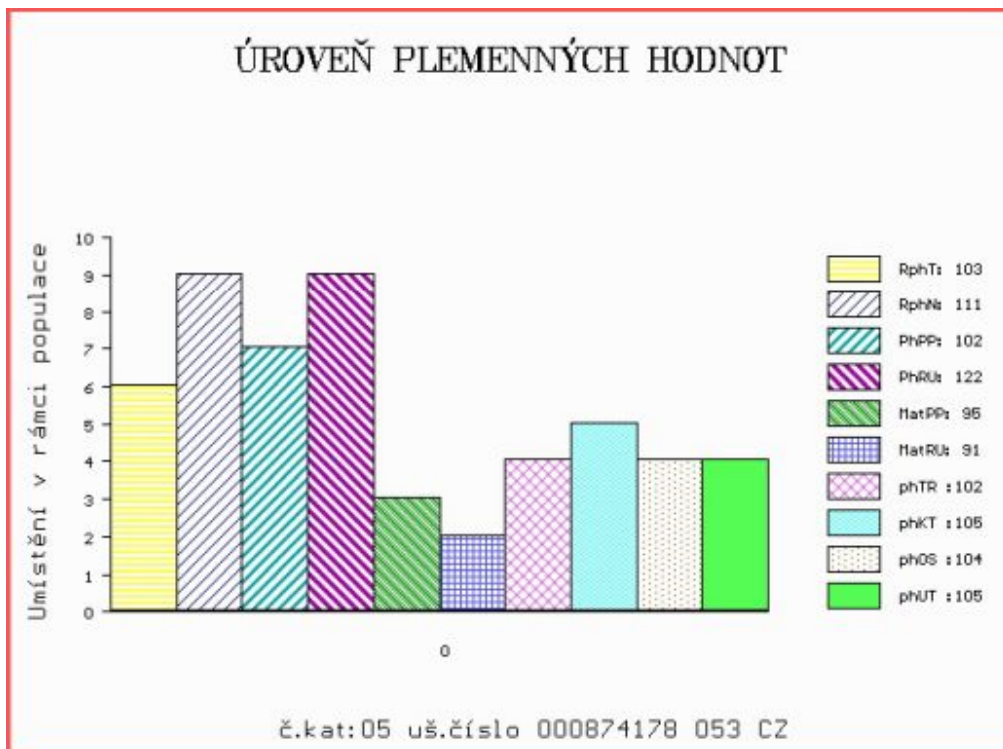

Číslo : 890903 053 CZ HORAL AVENA Číslo katalogu 6
 Dat.nar. : 08.01.2021 Plemeno : Y100 Limousine
 Chovatel : Avena s.r.o.Dlouhá Třebová
 Majitel : Avena s.r.o.Dlouhá Třebová

**OTL
znaky**

Rohy	Ataxie	Q204X	F94L	Nt821	C313Y
-	-	-	-	-	-

OOO 272 687 STAR MN 2302612261
 OO ZLI 945 FORTISSIMO 3704321021
 MOO 3704323382 FR URTICAIRE 3704323382

OTEC ZLM 531 ATOM ZE DVORA 114000693458053

OMO ZLI 434 MÝTUS VFU 007000113842081
 MO 137954 953 CZ OLINKA ZE DVORA 114000137954953
 MMO 138519 511 CZ KLÁRA ZE DVORA 114000138519511

OOM ZLI 208 JOKEY 8794003163
 OM ZLI 319 JOKER VFU 007764119018
 MOM 61 705 CZ FREGATE 8790050891

MA 219104 953 CZ /10 ot SIMONA AVENA 028000219104953

OMM LIP 114 CHULIO 007517003850
 MM 100345 953 CZ NEOMI AVENA 028000100345953
 MMM 109622 511 CZ CHRPA AVENA 028511109622

Vl.užit:nar: 46 *** kg ve 120d: 193 kg 210d: 298 kg 365d: 559 kg / kříž: 138 cm
 Přírůstek v testu : 1883 g / 96 přírůstek od narození: 1505 g / 101 šourek 39 cm
 Věk při ZV 482 dní aktuálně k 24.03.22 hmotnost: 708 kg výška v kříži: 147 cm

PLEMENNÉ HODNOTY

LINEARNÍ HODNOCENÍ

	pp	ru	pp	ru	TR	KT	OS	UT	Hmot	kříž	TR	KT	OS	UT	CE		
BÝK	PE	97	110	ME	105	99	94	94	94	94							
MATKA	PE	97	105	ME	93	106	104	101	101	102	850	147	26	19	19	7	71
OTEC	PE	93	116	ME	119	94	103	103	101	102	712	140	26	22	21	8	77

HODNOCEN: TR 10 / /10 KT / / OS / / UT Výsledek:

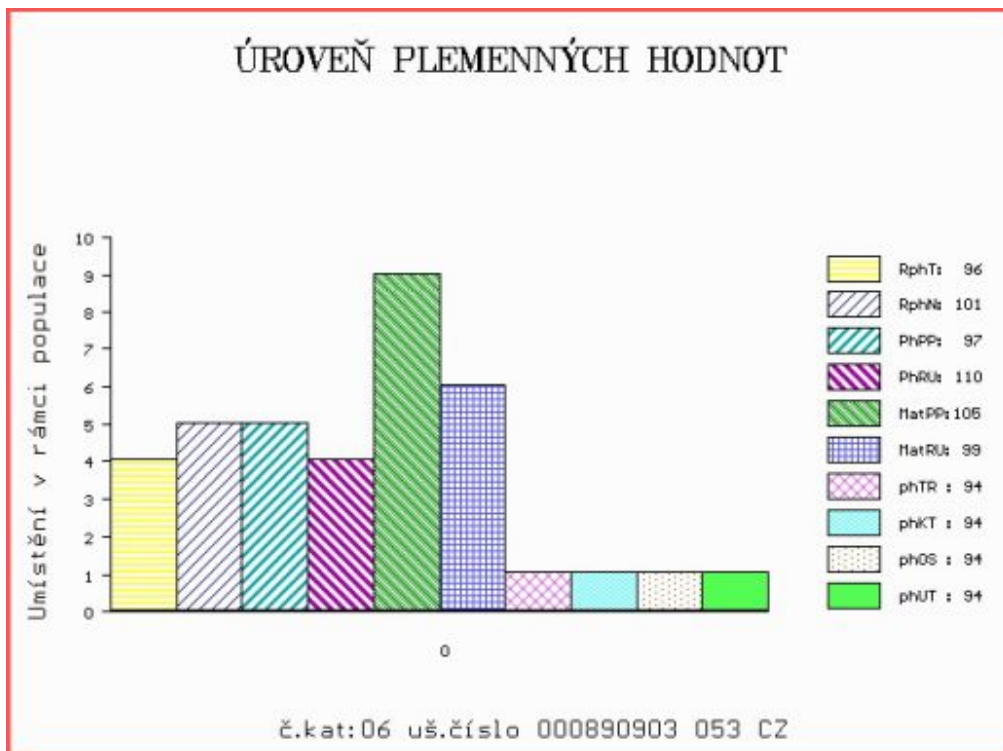

Číslo : 206019 034 CZ HONZÍK ZE SELIBOVA V* Číslo katalogu 7
 Dat.nar. : 11.01.2021 Plemeno : Y100 Limousine
 Chovatel : ZD Selibov
 Majitel : ZD Selibov

**OTL
znaky**

Rohy	Ataxie	Q204X	F94L	Nt821	C313Y
P*	-	-	-	-	-

OOO	284 808	AIMABLE MN	1618184458
OO	291 603	CN ANTON P	05.388 33365
MOO	534961664	DE CN FELIZITAS P	05.349 61664

OTEC ZIL 653 CN ARON PP 05.401 53710

OMO	ZLI 742	VETIVER MN	2304902134
MO	536698594	DE CN ESPANOLA P	05.366 98594
MMO	534961694	DE SN ESTEL P	05.349 61694

OOM	268 705	NELOMBO	1297172653
OM	ZLM 053	UNIQUE	1931432417
MOM	1930068676	FR PELUCHE	1930068676

MA 369499 931 CZ /4 ot R* 447000369499931

OMM	ZLI 740	UBU	2303327488
MM	369452 931 CZ ET		447000369452931
MMM	198121 931 CZ NATASHA Z OSTRÉHO		253000198121931

Vl.užit:nar: 43 *** kg ve 120d: 178 kg 210d: 295 kg 365d: 492 kg / kříž: 135 cm
 Přírůstek v testu : 1516 g / 103 přírůstek od narození: 1275 g / 102 šourek 43 cm
 Věk při ZV 479 dní aktuálně k 24.03.22 hmotnost: 600 kg výška v kříži: 143 cm

PLEMENNÉ HODNOTY

LINEARNÍ HODNOCENÍ

	pp	ru	pp	ru	TR	KT	OS	UT	Hmot	kříž	TR	KT	OS	UT	CE		
BÝK	PE	93	102	ME	89	99	93	92	92	93							
MATKA	PE	89	108	ME	93	95	107	96	93	96	710	145	26	22	21	7	76
OTEC	PE	90	112	ME	85	97	103	97	95	97	0	0	0	0	0	0	0

HODNOCEN: TR 9 / / 8 KT / / OS / / UT Výsledek:

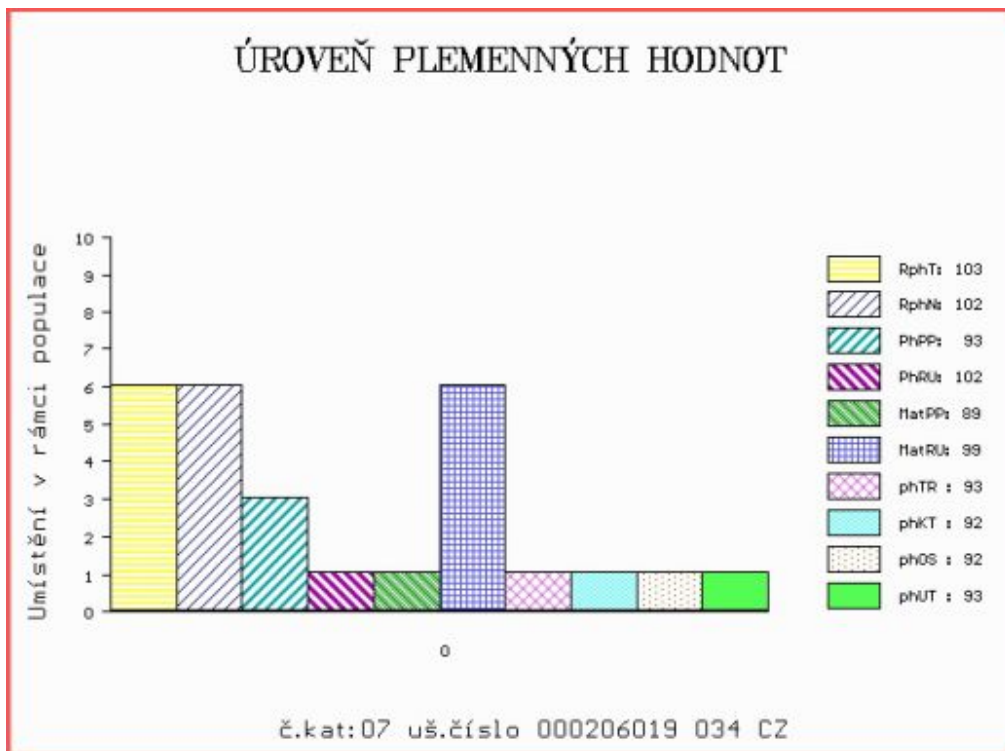

Číslo : 890907 053 CZ HÁDES AVENA Číslo katalogu 8
 Dat.nar. : 11.01.2021 Plemeno : Y100 Limousine
 Chovatel : Avena s.r.o.Dlouhá Třebová
 Majitel : Avena s.r.o.Dlouhá Třebová

**OTL
znaky**

Rohy	Ataxie	Q204X	F94L	Nt821	C313Y
-	-	-	-	-	-

OOO 272 687 STAR MN 2302612261
 OO ZLI 945 FORTISSIMO 3704321021
 MOO 3704323382 FR URTICAIRE 3704323382

OTEC ZLM 531 ATOM ZE DVORA 114000693458053

OMO ZLI 434 MÝTUS VFU 007000113842081
 MO 137954 953 CZ OLINKA ZE DVORA 114000137954953
 MMO 138519 511 CZ KLÁRA ZE DVORA 114000138519511

OOM ZLI 437 MOZART Z CUNKOVA ET 253000156381031
 OM LIP 501 REXÍK Z KALIŠTĚ 031000562343053
 MOM 8167 517 CZ DOLINA Z KALIŠTĚ 031517008167

MA 295705 953 CZ /6 ot ZORA AVENA 028000295705953

OMM ZLI 319 JOKER VFU 007764119018
 MM 177796 953 CZ 028000177796953
 MMM 18034 953 CZ 028000018034953

Vl.užit:nar: 46 *** kg ve 120d: 203 kg 210d: 326 kg 365d: 558 kg / kříž: 138 cm
 Přírůstek v testu : 1691 g / 101 přírůstek od narození: 1469 g / 99 šourek 37 cm
 Věk při ZV 479 dní aktuálně k 24.03.22 hmotnost: 688 kg výška v kříži: 143 cm

PLEMENNÉ HODNOTY

LINEARNÍ HODNOCENÍ

	pp	ru	pp	ru	TR	KT	OS	UT	Hmot	kříž	TR	KT	OS	UT	CE
BÝK PE	96	115	ME	107	103	102	107	109	108						
MATKA PE	92	110	ME	96	114	110	110	111	111	750	146	24	22	19	7 72
OTEC PE	93	116	ME	119	94	103	103	101	102	712	140	26	22	21	8 77

HODNOCEN: TR 9 / /10 KT / / OS / / UT Výsledek:

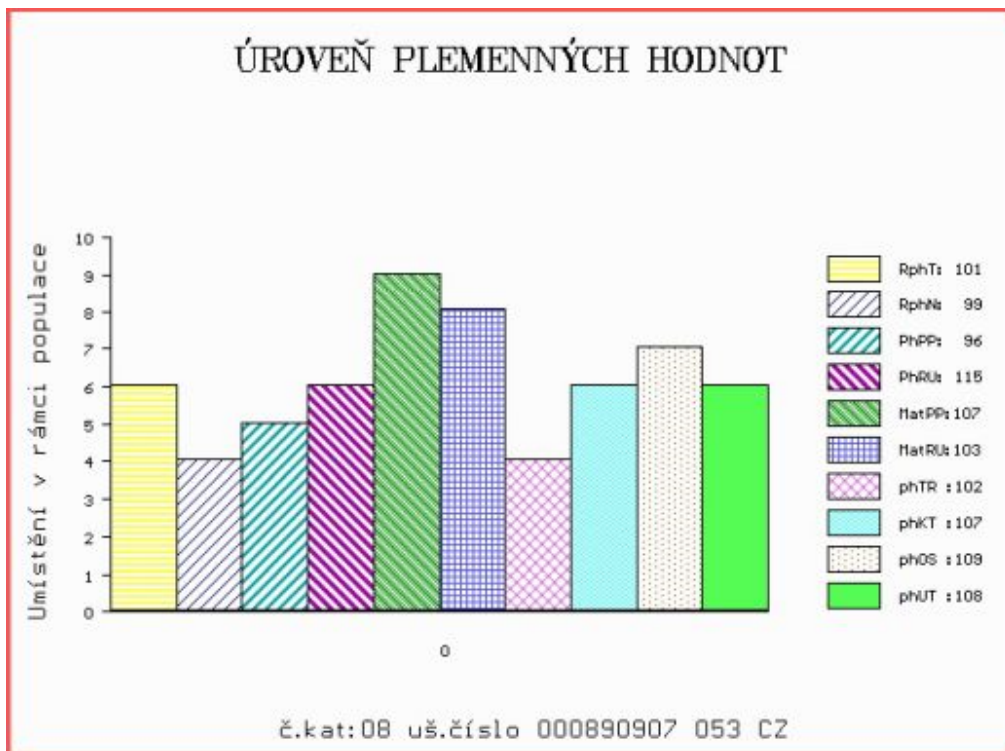

Číslo : 133902 034 CZ HESED Z HLÍNY R* Číslo katalogu 9
 Dat.nar. : 12.01.2021 Plemeno : Y100 Limousine
 Chovatel : K+K Břilice
 Majitel : K+K Břilice

**OTL
znaky**

Rohy	Ataxie	Q204X	F94L	Nt821	C313Y
R*	-	-	-	-	-

OOO ZLI 560 ON-DIT 3615069746
 OO ZLM 057 BAVARDAGE 2257773618
 MOO 2257773207 FR RIDELLE 2257773207

OTEC ZLM 634 ARTUR BORSKÝ 463000867778031
 OMO ZLI 659 ULYS-MN 1524489896
 MO 386220 931 CZ SEVERKA Z OSTRÉHO 420000386220931
 MMO 198125 931 CZ NUSTINA Z OSTRÉHO 253000198125931

OOM 281 928 C.N.ROY V 05.366 98595
 OM ZLM 453 C.N.REX PP 05.378 64162
 MOM 535309846 DE C.N.COLA P 05.353 09846

MA 663025 931 CZ /2 ot P 516000663025931
 OMM ZLI 990 ÚSPĚCH MOF 391000658173021
 MM 167969 942 CZ DAINA ZE SV.KATEŘINY 393000167969942
 MMM 2309430032 FR DAISY 2309430032

Vl.užit:nar: 46 *** kg ve 120d: 211 kg 210d: 336 kg 365d: 554 kg / kříž: 138 cm
 Přírůstek v testu : 1383 g / 88 přírůstek od narození: 1367 g / 91 šourek 40 cm
 Věk při ZV 478 dní aktuálně k 24.03.22 hmotnost: 642 kg výška v kříži: 144 cm

PLEMENNÉ HODNOTY

LINEARNÍ HODNOCENÍ

	pp	ru	pp	ru	TR	KT	OS	UT	Hmot	kříž	TR	KT	OS	UT	CE		
BÝK	PE	98	120	ME	98	102	109	108	106	107							
MATKA	PE	98	109	ME	108	104	104	103	101	102	634	145	19	18	15	6	58
OTEC	PE	100	117	ME	86	106	108	112	112	112	530	136	24	19	19	6	68

HODNOCEN: TR 10 / /10 KT / / OS / / UT Výsledek:

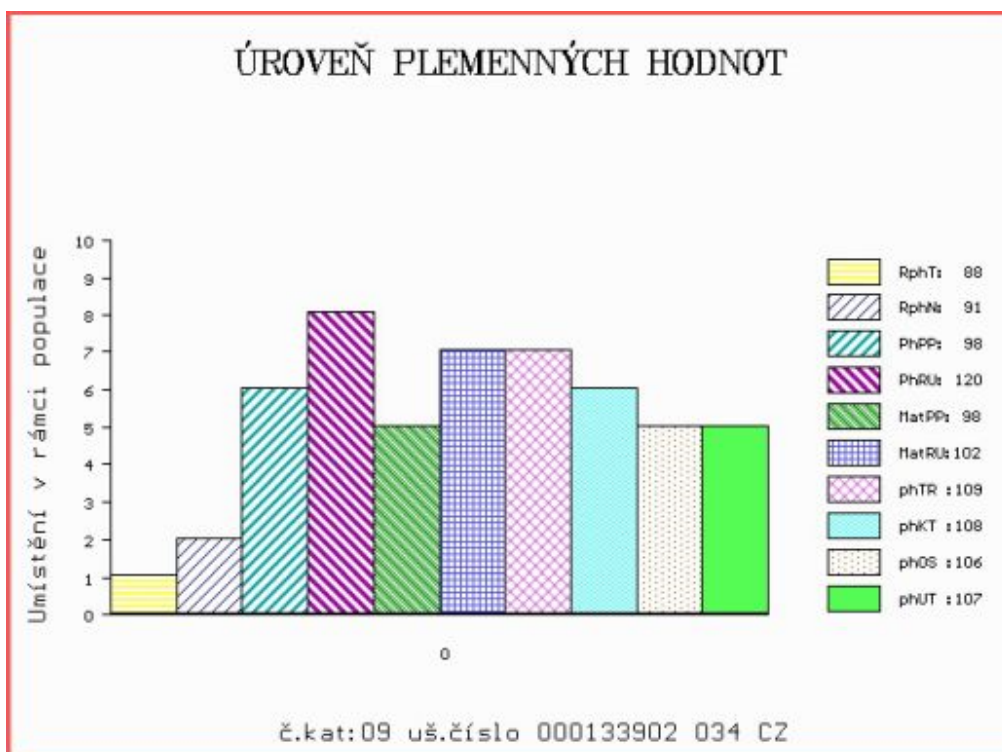

Číslo : 133903 034 CZ HIGUITA Z HLÍNY Číslo katalogu 10
 Dat.nar. : 12.01.2021 Plemeno : Y100 Limousine
 Chovatel : K+K Břilice
 Majitel : K+K Břilice

**OTL
znaky**

Rohy	Ataxie	Q204X	F94L	Nt821	C313Y
-	-	-	-	-	-

OOO 270 815 INDECIS 2293004195
 OO ZLI 560 ON-DIT 3615069746
 MOO 3690006248 FR FRANCHON 3690006248

OTEC ZLM 057 BAVARDAGE 2257773618
 OMO ZLI 230 DAUPHIN 1988004715
 MO 2257773207 FR RIDELLE 2257773207
 MMO 2296004352 FR MANDARINE 2296004352

OOM 280 537 GLENROCK VENTURA IE04-432
 OM 280 536 AMPERTAINE COMMANDER MGD07-046
 MOM 95643853345 UK AMPERTAINE ANNABELLA MGD05-015

MA 181698350744 IE /5 ot MILLBURN ITA 181698350744
 OMM ZLI 400 NEUF 2297004114
 MM 181698350562 IE MILLBURN EVONNE 181698350562
 MMM 181698390335 IE MILLBURN AOIFE 181698390335

Vl.užit:nar: 46 *** kg ve 120d: 188 kg 210d: 310 kg 365d: 547 kg / kříž: 138 cm
 Přírustek v testu : 1741 g / 98 přírustek od narození: 1438 g / 103 šourek 39 cm
 Věk při ZV 478 dní aktuálně k 24.03.22 hmotnost: 673 kg výška v kříži: 145 cm

PLEMENNÉ HODNOTY

LINEARNÍ HODNOCENÍ

	pp	ru	pp	ru	TR	KT	OS	UT	Hmot	kříž	TR	KT	OS	UT	CE
BÝK	PE	100	106	ME	76	131	106	109	109						
MATKA	PE	99	107	ME	70	137	118	116	114	664	148	25	20	20	7 72
OTEC	PE	96	120	ME	80	118	107	114	115	0	0	0	0	0	0

HODNOCEN: TR 10 / /10 KT / / OS / / UT Výsledek:

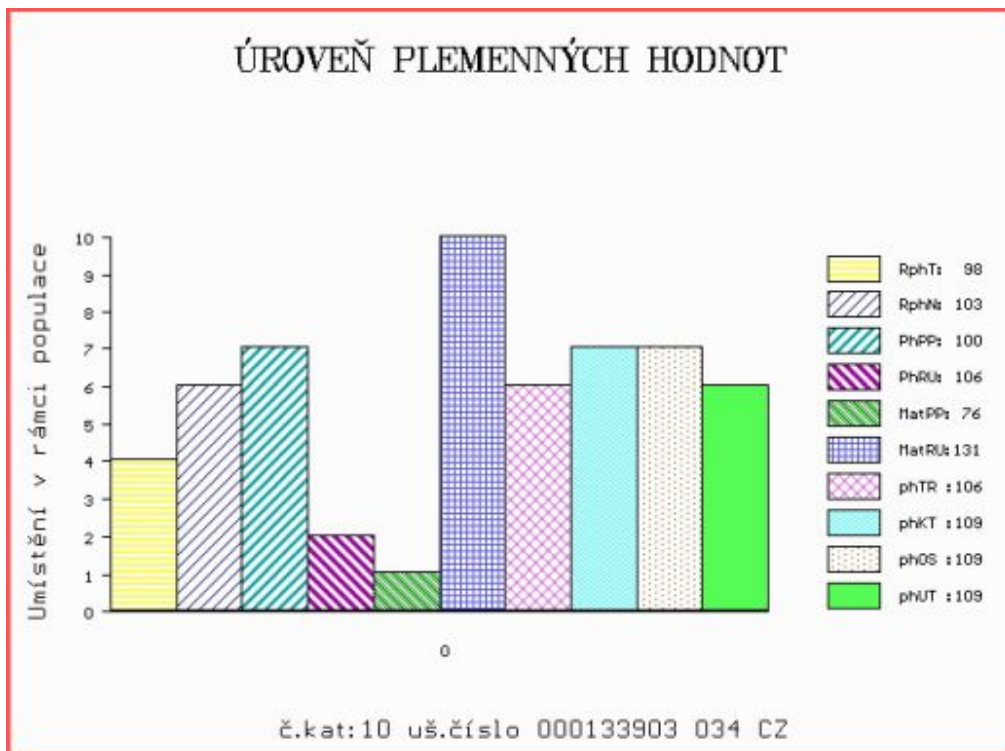

Číslo : 890909 053 CZ HERKULES AVENA Číslo katalogu 11
 Dat.nar. : 15.01.2021 Plemeno : Y100 Limousine
 Chovatel : Avena s.r.o.Dlouhá Třebová
 Majitel : Avena s.r.o.Dlouhá Třebová

**OTL
znaky**

Rohy	Ataxie	Q204X	F94L	Nt821	C313Y
-	-	-	-	-	-

OOO	272 687	STAR MN	2302612261
OO	ZLI 945	FORTISSIMO	3704321021
MOO	3704323382	FR URTICAIRE	3704323382

OTEC	ZLM	531	ATOM ZE DVORA	114000693458053
OMO	ZLI 434	MÝTUS VFU	007000113842081	
MO	137954 953	CZ OLINKA ZE DVORA	114000137954953	
MMO	138519 511	CZ KLÁRA ZE DVORA	114000138519511	

OOM	277 961	OBJAT	1930299413
OM	ZLM 058	CHAUMEIL	1932967173
MOM	1931849766	FR UTILE	1931849766

MA	318891 953 CZ	/5 ot	028000318891953
OMM	LIP 429	PEPAN Z KALIŠTĚ	031000538040053
MM	257222 953	CZ	028000257222953
MMM	153304 953	CZ	028000153304953

Vl.užit:nar: 46 *** kg ve 120d: 209 kg 210d: 338 kg 365d: 616 kg / kříž: 137 cm
 Přírůstek v testu : 1941 g / 97 přírůstek od narození: 1584 g / 97 šourek 42 cm
 Věk při ZV 475 dní aktuálně k 24.03.22 hmotnost: 732 kg výška v kříži: 143 cm

PLEMENNÉ HODNOTY

LINEARNÍ HODNOCENÍ

	pp	ru	pp	ru	TR	KT	OS	UT	Hmot	kříž	TR	KT	OS	UT	CE		
BÝK	PE	104	128	ME	106	84	102	111	112	110							
MATKA	PE	115	118	ME	94	85	97	108	111	108	750	142	23	19	19	7	68
OTEC	PE	93	116	ME	119	94	103	103	101	102	712	140	26	22	21	8	77

HODNOCEN: TR 9 / /10 KT / / OS / / UT Výsledek:

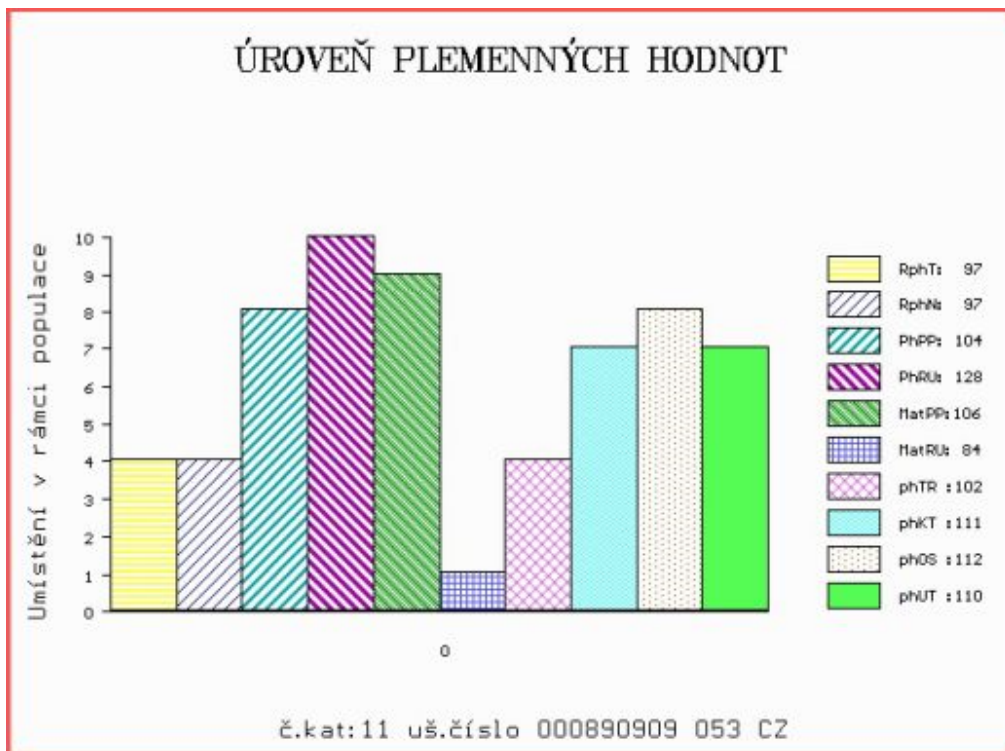

Číslo : 620221 042 CZ HORÁC Z LUDVÍKOVIC P* Číslo katalogu 12
 Dat.nar. : 16.01.2021 Plemeno : Y100 Limousine
 Chovatel : Kopsa Milan, Ludvíkovice
 Majitel : Kopsa Milan, Ludvíkovice

**OTL
znaky**

Rohy	Ataxie	Q204X	F94L	Nt821	C313Y
P*	-	-	-	-	-

OOO ZIL 089 HALIE 2313130263
 OO 290 900 HERODES P 14.050 97471
 MOO 1404230590 DE HOLLI P 14.042 30590

OTEC ZIL 493 HENK P 14.053 73472
 OMO ZLI 748 HT NIGHTFLYER 03.486 88028
 MO 1403767203 DE HAWAI 14.037 67203
 MMO 1403295030 DE HÜNCHEN 14.032 95030

OOM ZLI 490 REMIX 1717626948
 OM ZLM 439 GUNADARK PO P 1532190769
 MOM 1528519103 FR DOREE P 1528519103

MA 177658 942 CZ /2 ot ZAJDA Z BYNOVCE 159000177658942
 OMM ZLM 058 CHAUMEIL 1932967173
 MM 527798 931 CZ ZORKA Z OSTRÉHO 420000527798931
 MMM 386290 931 CZ TALENTKA II.Z OSTRÉHO ET 420000386290931

Vl.užit:nar: 43 *** kg ve 120d: 188 kg 210d: 308 kg 365d: 533 kg / kříž: 137 cm
 Přírustek v testu : 1650 g / 101 přírustek od narození: 1354 g / 102 šourek 38 cm
 Věk při ZV 474 dní aktuálně k 24.03.22 hmotnost: 628 kg výška v kříži: 144 cm

PLEMENNÉ HODNOTY

LINEARNÍ HODNOCENÍ

	pp	ru	pp	ru	TR	KT	OS	UT	Hmot	kříž	TR	KT	OS	UT	CE		
BÝK	PE	114	113	ME	88	100	94	100	102	101							
MATKA	PE	109	105	ME	84	103	100	103	105	104	699	144	22	19	16	6	63
OTEC	PE	106	111	ME	95	101	112	106	104	107	713	146	25	20	22	8	75

HODNOCEN: TR 10 / / 9 KT / / OS / / UT Výsledek:

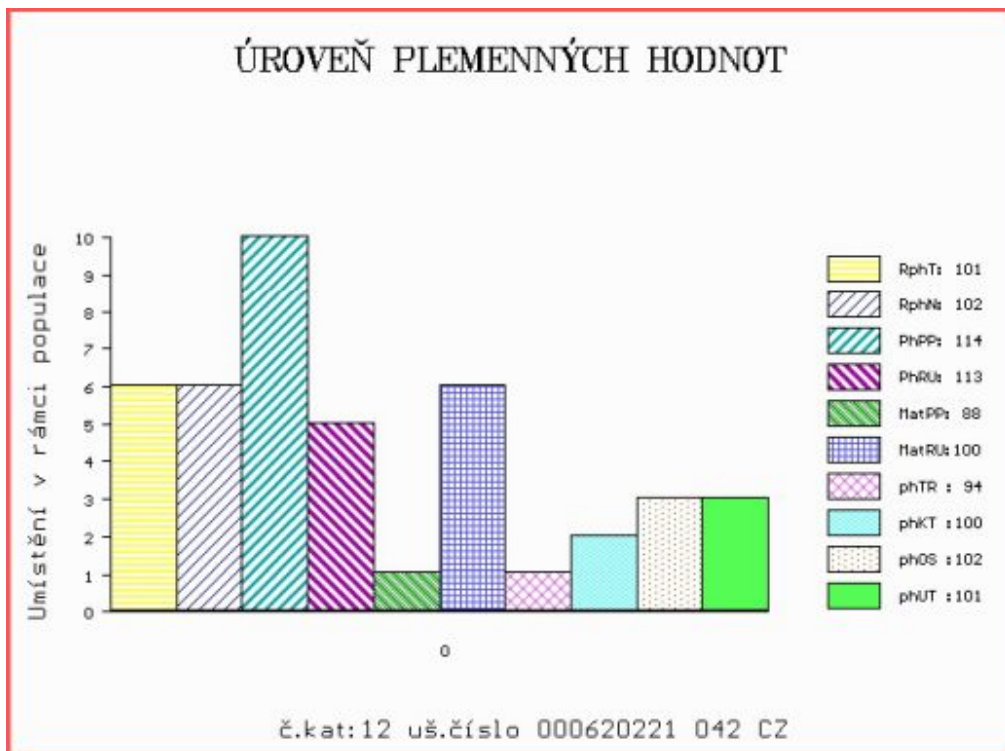

Číslo : 874179 053 CZ HILMAN Z KALIŠTĚ P* Číslo katalogu 13
 Dat.nar. : 18.01.2021 Plemeno : Y100 Limousine
 Chovatel : Farma Kaliště s.r.o.Č.Libchavy
 Majitel : Farma Kaliště s.r.o.Č.Libchavy

**OTL
znaky**

Rohy	Ataxie	Q204X	F94L	Nt821	C313Y
P*	-	-	-	-	-

OOO 285 887 INDEX PP 09.867 41087
 OO 285 886 ILTIS PP 09.874 16619
 MOO 935313663 DE VRONI V 09.353 13663

OTEC ZLM 885 ISTRÁ PP 09.881 48088

OMO 285 888 MONZA P 09.864 52282
 MO 987138035 DE FICHTE P 09.871 38035
 MMO 986452254 DE FLINTE P 09.864 52254

OOM 271 692 BAGOU BF 1932299494
 OM ZLI 824 ENZO P 1933472074
 MOM 1932639586 FR CIDONIE 1932639586

MA 322081 953 CZ /5 ot ZELDA Z KALIŠTĚ 031000322081953

OMM ZLI 553 RYDE URANOS P 57065-00457
 MM 213672 953 CZ ZINA Z KALIŠTĚ V 031000213672953
 MMM 130581 953 CZ ZLATUŠE Z KALIŠTĚ 031000130581953

Vl.užit:nar: 42 *** kg ve 120d: 211 kg 210d: 321 kg 365d: 542 kg / kříž: 138 cm
 Přírustek v testu : 1625 g / 104 přírustek od narození: 1363 g / 111 šourek 38 cm
 Věk při ZV 472 dní aktuálně k 24.03.22 hmotnost: 628 kg výška v kříži: 142 cm

PLEMENNÉ HODNOTY

LINEARNÍ HODNOCENÍ

	pp	ru	pp	ru	TR	KT	OS	UT	Hmot	kříž	TR	KT	OS	UT	CE		
BÝK	PE	97	119	ME	100	94	103	104	104	104							
MATKA	PE	89	116	ME	106	95	114	106	104	106	590	142	22	19	19	7	67
OTEC	PE	101	124	ME	93	94	105	110	111	112	660	140	23	22	23	8	76

HODNOCEN: TR 9 / / 9 KT / / OS / / UT Výsledek:

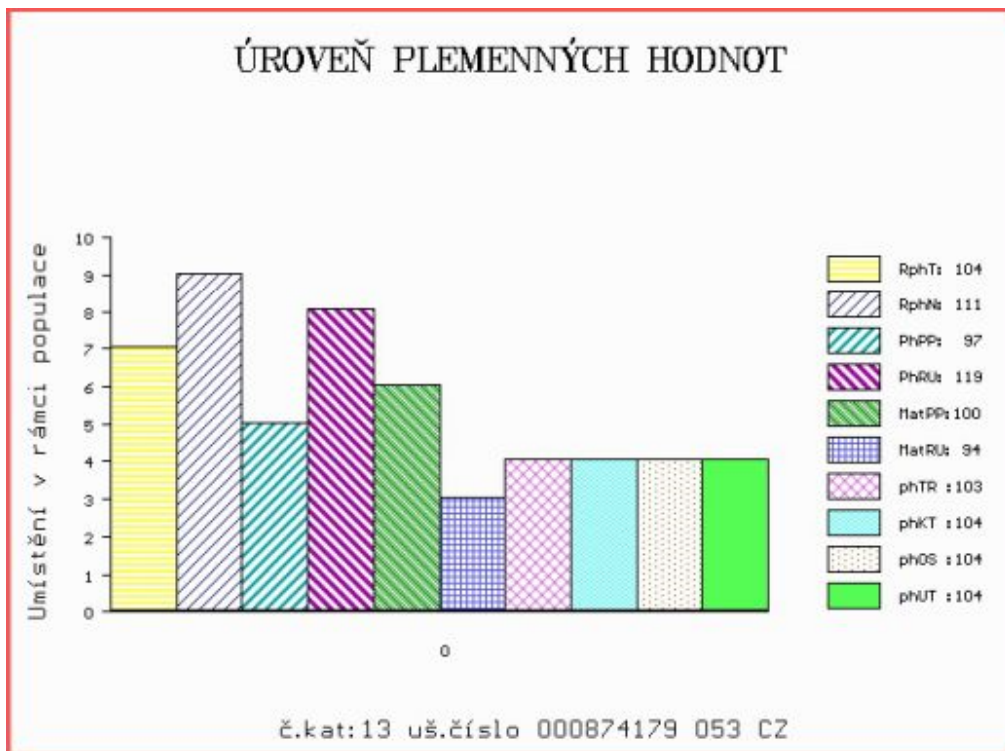

Číslo : 900697 053 CZ HÁK ZE DVORA P* Číslo katalogu 14
 Dat.nar. : 18.01.2021 Plemeno : Y100 Limousine
 Chovatel : Šeda J., Helvíkovice
 Majitel : Šeda J.+ Natural sro.

**OTL
znaky**

Rohy	Ataxie	Q204X	F94L	Nt821	C313Y
P*	-	-	-	-	-

OOO ZIL 146 C.N.MATEO PP 05.353 09827
 OO ZLM 263 MATS PP 16.031 91753
 MOO 1602480701 DE HAUTEUR 5 PP 16.024 80701

OTEC ZIL 381 DIO ZE SELIBOVA P 447000996247031

OMO ZLI 921 HINZ PP 05.347 27253
 MO 369466 931 CZ ET P 447000369466931
 MMO 386258 931 CZ TEREZA Z OSTRÉHO 420000386258931

OOM 272 687 STAR MN 2302612261
 OM ZLI 945 FORTISSIMO 3704321021
 MOM 3704323382 FR URTICAIRE 3704323382

MA 321517 953 CZ /5 ot ALFA ZE DVORA 114000321517953

OMM ZLI 434 MÝTUS VFU 007000113842081
 MM 137959 953 CZ PETRA ZE DVORA 114000137959953
 MMM 8326 517 CZ HALINA ZE DVORA 114517008326

Vl.užit:nar: 40 *** kg ve 120d: 207 kg 210d: 354 kg 365d: 583 kg / kříž: 138 cm
 Přírustek v testu : 1483 g / 100 přírustek od narození: 1456 g / 105 šourek 36 cm
 Věk při ZV 472 dní aktuálně k 24.03.22 hmotnost: 666 kg výška v kříži: 142 cm

PLEMENNÉ HODNOTY

LINEARNÍ HODNOCENÍ

	pp	ru	pp	ru	TR	KT	OS	UT	Hmot	kříž	TR	KT	OS	UT	CE		
BÝK	PE	105	125	ME	105	89	102	112	113	112							
MATKA	PE	93	111	ME	119	92	88	96	98	95	800	141	24	22	22	8	76
OTEC	PE	112	116	ME	91	96	101	110	111	111	712	144	28	22	22	8	80

HODNOCEN: TR 9 / /10 KT / / OS / / UT Výsledek:

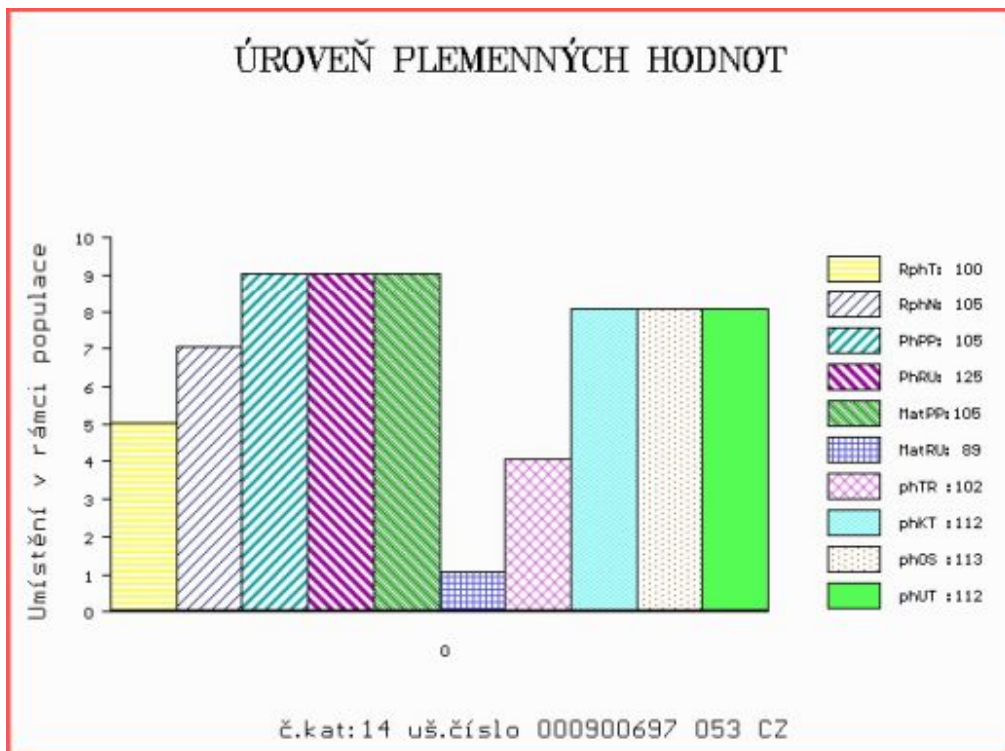

Číslo : 890912 053 CZ HEKTOR AVENA Číslo katalogu 15
 Dat.nar. : 21.01.2021 Plemeno : Y100 Limousine
 Chovatel : Avena s.r.o.Dlouhá Třebová
 Majitel : Natural, spol s r.o.Hradištko

**OTL
znaky**

Rohy	Ataxie	Q204X	F94L	Nt821	C313Y
-	-	-	-	-	-

OOO 272 687 STAR MN 2302612261
 OO ZLI 945 FORTISSIMO 3704321021
 MOO 3704323382 FR URTICAIRE 3704323382

OTEC ZLM 531 ATOM ZE DVORA 114000693458053

OMO ZLI 434 MÝTUS VFU 007000113842081
 MO 137954 953 CZ OLINKA ZE DVORA 114000137954953
 MMO 138519 511 CZ KLÁRA ZE DVORA 114000138519511

OOM ZLI 437 MOZART Z CUNKOVA ET 253000156381031
 OM LIP 501 REXÍK Z KALIŠTĚ 031000562343053
 MOM 8167 517 CZ DOLINA Z KALIŠTĚ 031517008167

MA 318895 953 CZ /5 ot 028000318895953

OMM ZLI 319 JOKER VFU 007764119018
 MM 177796 953 CZ 028000177796953
 MMM 18034 953 CZ 028000018034953

Vl.užit:nar: 46 *** kg ve 120d: 192 kg 210d: 308 kg 365d: 526 kg / kříž: 134 cm
 Přírůstek v testu : 1433 g / 101 přírůstek od narození: 1297 g / 100 šourek 39 cm
 Věk při ZV 469 dní aktuálně k 24.03.22 hmotnost: 600 kg výška v kříži: 142 cm

PLEMENNÉ HODNOTY

LINEARNÍ HODNOCENÍ

	pp	ru	pp	ru	TR	KT	OS	UT	Hmot	kříž	TR	KT	OS	UT	CE
BÝK	PE	93	111	ME	107	105	98	102	103	103					
MATKA	PE	82	113	ME	95	113	110	110	111	111	790	145	26	21	19 7 73
OTEC	PE	93	116	ME	119	94	103	103	101	102	712	140	26	22	21 8 77

HODNOCEN: TR 9 / / 8 KT / / OS / / UT Výsledek:

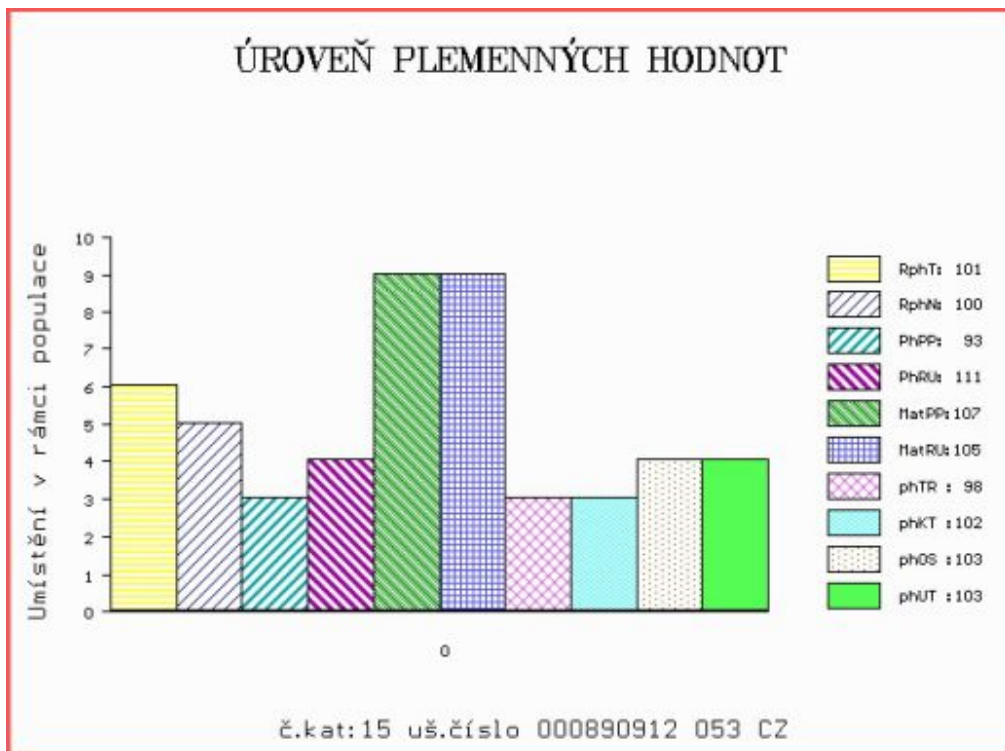

Číslo : 956206 021 CZ HUGON FL Číslo katalogu 16
 Dat.nar. : 07.02.2021 Plemeno : Y100 Limousine
 Chovatel : Farma Limousin s.r.o.
 Majitel : Farma Limousin s.r.o.

**OTL
znaky**

Rohy	Ataxie	Q204X	F94L	Nt821	C313Y
-	-	-	-	-	-

OOO ZLI 534 BROUTARD 1526343584
 OO LIP 855 VIRTUEL MOF 391000710605021
 MOO 2307420311 FR BERTHE 2307420311

OTEC PLM 174 ANDREJ MOF 391000768720021

OMO 269 545 TREBEAU 4803017065
 MO 4807007303 FR BAVAROISE 4807007303
 MMO 4820006913 FR PATCHE 4820006913

OOM 271 500 RAMI 8600320709
 OM 285 233 EPERON 8710310948
 MOM 8714010711 FR JUSTESSE 8794010711

MA 454898 921 CZ /2 ot 494000454898921

OMM 285 144 AQUITAIN 2424496008
 MM 2424353 160 FR IDRIS 2424353160
 MMM 3615259072 FR DIVINE 3615259072

Vl.užit:nar: 44 ** kg ve 120d: 212 kg 210d: 306 kg 365d: 541 kg / kříž: 133 cm
 Přírustek v testu : 1600 g / 102 přírustek od narození: 1320 g / 100 šourek 36 cm
 Věk při ZV 452 dní aktuálně k 24.03.22 hmotnost: 585 kg výška v kříži: 140 cm

PLEMENNÉ HODNOTY

LINEARNÍ HODNOCENÍ

	pp	ru	pp	ru	TR	KT	OS	UT	Hmot	kříž	TR	KT	OS	UT	CE
BÝK PE	92	115	ME	95	98	93	91	90	91						
MATKA PE	95	110	ME	100	93	98	95	95	95	716	146	20	18	15	6 59
OTEC PE	84	101	ME	82	111	108	111	109	109	618	137	23	18	17	6 64

HODNOCEN: TR 9 / / 9 KT / / OS / / UT Výsledek:

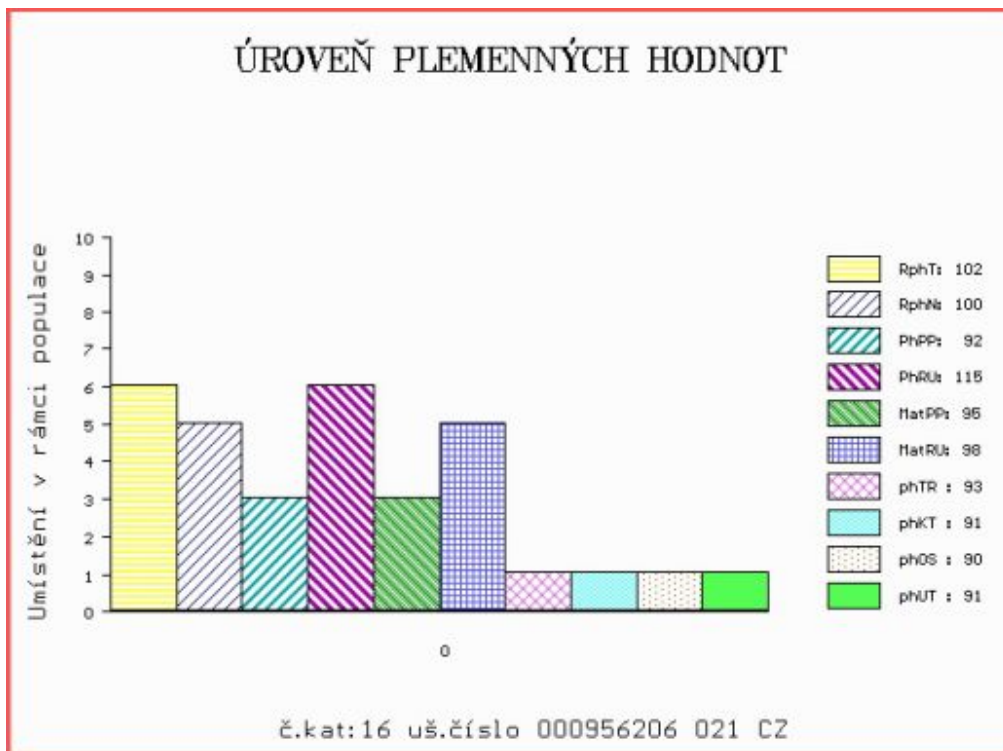

Číslo : 900817 053 CZ HARRY Z KALIŠTĚ P* Číslo katalogu 17
 Dat.nar. : 13.02.2021 Plemeno : Y100 Limousine
 Chovatel : Farma Kaliště s.r.o.Č.Libchavy
 Majitel : Natural, spol s r.o.Hradištko

**OTL
znaky**

Rohy	Ataxie	Q204X	F94L	Nt821	C313Y
P*	-	-	-	-	-

OOO ZLI 560 ON-DIT 3615069746
 OO ZLM 057 BAVARDAGE 2257773618
 MOO 2257773207 FR RIDELLE 2257773207

OTEC ZLM 951 BARRY Z KALIŠTĚ P 031000744556053

OMO ZLI 369 CASHO P 14.013 34379
 MO 130584 953 CZ DIVIŠKA Z KALIŠTĚ P 031000130584953
 MMO 139245 511 CZ DUŠE Z KALIŠTĚ 031000139245511

OOM ZLI 923 DIAMANT P 1932978570
 OM ZLM 150 VÁVRA BOVET ET 069000662027053
 MOM 1629597593 FR UVALE 1629597593

MA 365109 953 CZ /4 ot MILKA Z KALIŠTĚ 031000365109953

OMM ZLI 234 MAGNUM 8796001965
 MM 113025 511 CZ MILAGRO Z KALIŠTĚ 031511113025
 MMM 18199 571 CZ MÍLA Z KALIŠTĚ 031571018199

Vl.užit:nar: 37 *** kg ve 120d: 190 kg 210d: 315 kg 365d: 525 kg / kříž: 131 cm
 Přírůstek v testu : 1425 g / 95 přírůstek od narození: 1327 g / 91 šourek 38 cm
 Věk při ZV 446 dní aktuálně k 24.03.22 hmotnost: 573 kg výška v kříži: 138 cm

PLEMENNÉ HODNOTY

LINEARNÍ HODNOCENÍ

	pp	ru	pp	ru	TR	KT	OS	UT	Hmot	kříž	TR	KT	OS	UT	CE		
BÝK	PE	108	113	ME	84	112	94	103	106	103							
MATKA	PE	97	117	ME	101	103	114	103	100	103	830	150	28	22	21	8	79
OTEC	PE	109	120	ME	70	115	101	111	112	110	740	137	22	25	25	8	80

HODNOCEN: TR 8 / / 8 KT / / OS / / UT Výsledek:

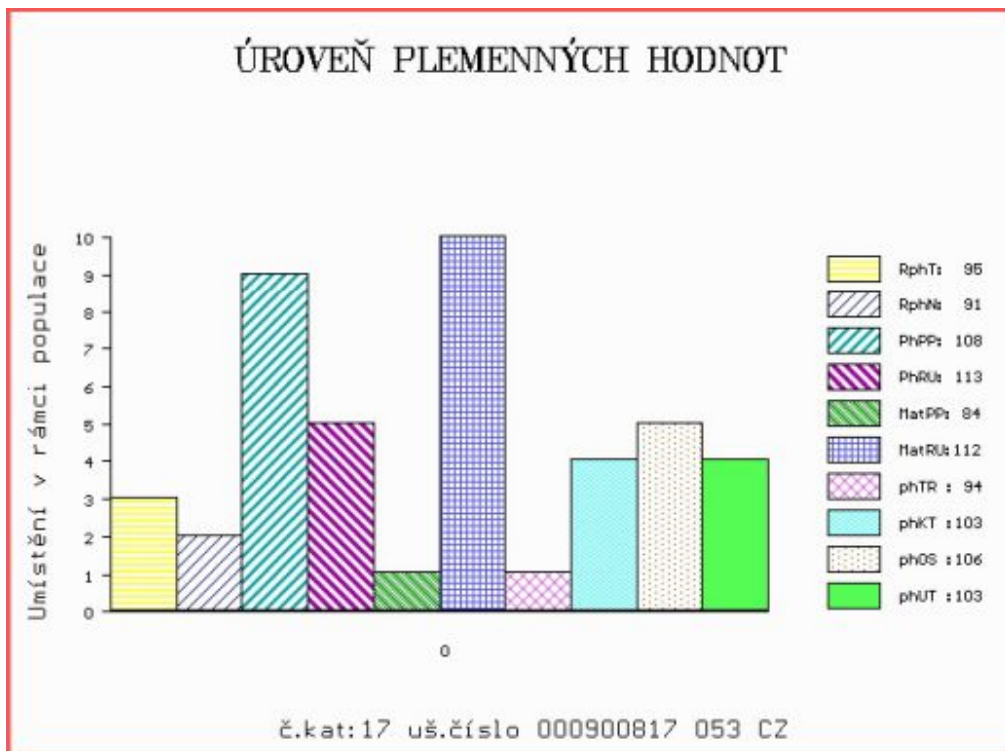

Číslo : **956215 021 CZ HILMO FL** Číslo katalogu 18
 Dat.nar. : 13.02.2021 Plemeno : Y100 Limousine
 Chovatel : Farma Limousin s.r.o.
 Majitel : Farma Limousin s.r.o.

**OTL
znaky**

Rohy	Ataxie	Q204X	F94L	Nt821	C313Y
-	-	-	-	-	-

OOO 280 517 ESTEREL 1933477547
 OO ZLM 252 HEMIR 2313134642
 MOO 2309431740 FR DIANE 2309431740

OTEC PLM 302 BROKÁT MOF 391000783839021

OMO ZLI 400 NEUF 2297004114
 MO 155744 921 CZ 391000155744921
 MMO 903244330 FR ULTRA 0903244330

OOM 284 995 DROP 1208083850
 OM 284 994 GRAND 1934011856
 MOM 1932669621 FR BISE 1932669621

MA 445696 921 CZ /3 ot 494000445696921

OMM 284 805 EDWIN 1933489644
 MM 1936072 888 FR IMPLOSIVE 1936072888
 MMM 1933151938 FR DIFFA 1933151938

Vl.užit:nar: **48 **** kg ve 120d: **201** kg 210d: **292** kg 365d: **520** kg / kříž: **134** cm
 Přírůstek v testu : **1608 g / 108** přírůstek od narození: **1314 g / 105** šourek **39** cm
 Věk při ZV **446** dní aktuálně k 24.03.22 hmotnost: **579** kg výška v kříži: **143** cm

PLEMENNÉ HODNOTY

LINEARNÍ HODNOCENÍ

	pp	ru	pp	ru	TR	KT	OS	UT	Hmot	kříž	TR	KT	OS	UT	CE		
BÝK	PE	88	101	ME	101	103	98	89	86	90							
MATKA	PE	101	108	ME	107	98	108	106	104	106	728	145	20	16	15	6	57
OTEC	PE	84	88	ME	84	112	91	90	89	91	550	133	17	16	16	5	54

HODNOCEN: TR 10 / / 9 KT / / OS / / UT Výsledek:

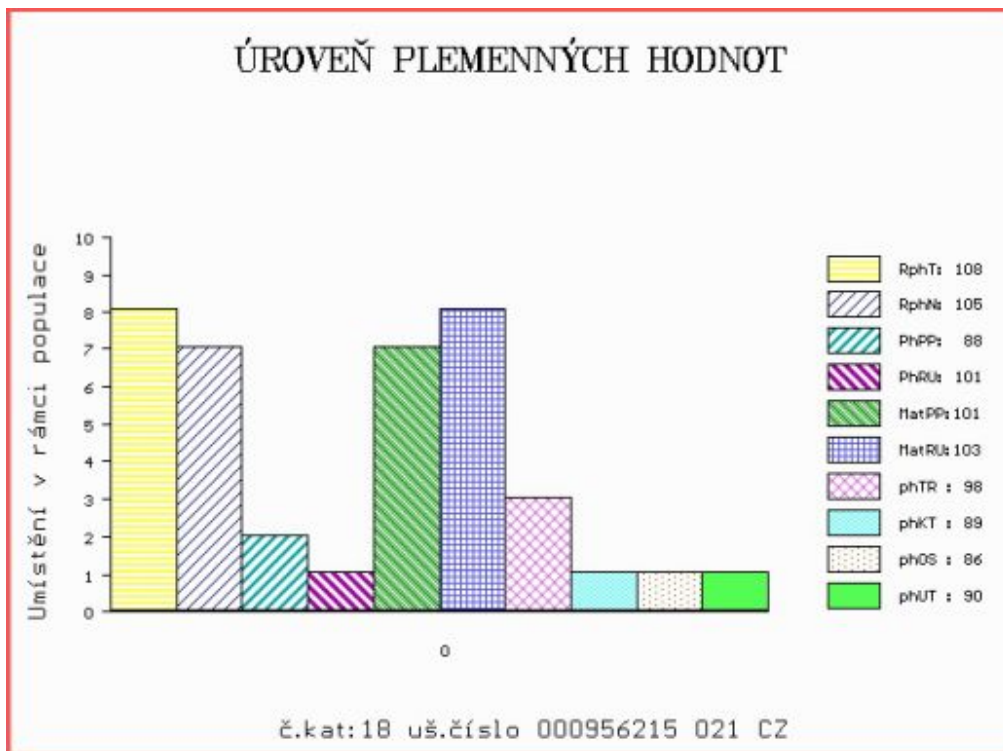

Číslo : 890915 053 CZ HELIUM AVENA Číslo katalogu 19
 Dat.nar. : 16.02.2021 Plemeno : Y100 Limousine
 Chovatel : Avena s.r.o.Dlouhá Třebová
 Majitel : Natural, spol s r.o.Hradištko

**OTL
znaky**

Rohy	Ataxie	Q204X	F94L	Nt821	C313Y
-	-	-	-	-	-

OOO	272 687	STAR MN	2302612261
OO	ZLI 945	FORTISSIMO	3704321021
MOO	3704323382	FR URTICAIRE	3704323382

OTEC	ZLM	531	ATOM ZE DVORA	114000693458053
OMO	ZLI 434	MÝTUS VFU	007000113842081	
MO	137954 953	CZ OLINKA ZE DVORA	114000137954953	
MMO	138519 511	CZ KLÁRA ZE DVORA	114000138519511	

OOM	ZLI 437	MOZART Z CUNKOVA ET	253000156381031
OM	LIP 501	REXÍK Z KALIŠTĚ	031000562343053
MOM	8167 517	CZ DOLINA Z KALIŠTĚ	031517008167

MA	357498 953 CZ	/4 ot	028000357498953
OMM	ZLI 319	JOKER VFU	007764119018
MM	199944 953	CZ	028000199944953
MMM	100263 953	CZ	028000100263953

Vl.užit:nar: 46 *** kg ve 120d: 221 kg 210d: 342 kg 365d: 583 kg / kříž: 140 cm
 Přírůstek v testu : 1591 g / 97 přírůstek od narození: 1496 g / 99 šourek 37 cm
 Věk při ZV 443 dní aktuálně k 24.03.22 hmotnost: 646 kg výška v kříži: 145 cm

PLEMENNÉ HODNOTY

LINEARNÍ HODNOCENÍ

	pp	ru	pp	ru	TR	KT	OS	UT	Hmot	kříž	TR	KT	OS	UT	CE		
BÝK	PE	96	121	ME	109	101	106	108	107	108							
MATKA	PE	95	117	ME	103	113	117	110	108	111	870	145	25	22	21	8	76
OTEC	PE	93	116	ME	119	94	103	103	101	102	712	140	26	22	21	8	77

HODNOCEN: TR 10 / /10 KT / / OS / / UT Výsledek:

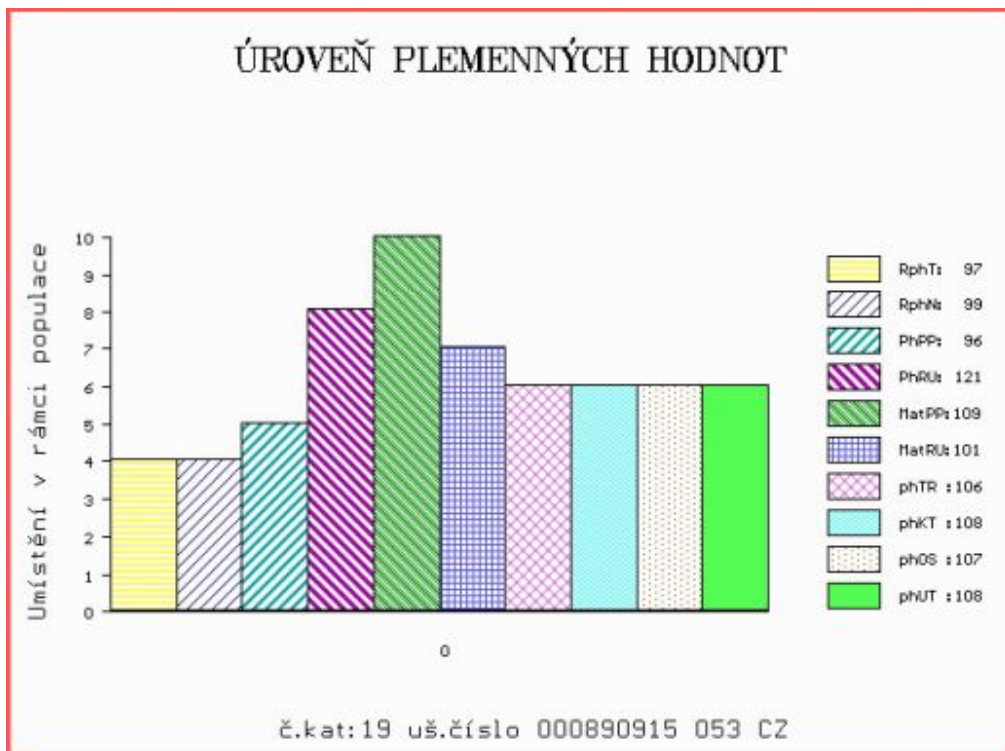

Číslo : 900818 053 CZ HASAN Z KALIŠTĚ P* Číslo katalogu 20
 Dat.nar. : 21.02.2021 Plemeno : Y100 Limousine
 Chovatel : Farma Kaliště s.r.o.Č.Libchavy
 Majitel : Natural, spol s r.o.Hradištko

**OTL
znaky**

Rohy	Ataxie	Q204X	F94L	Nt821	C313Y
P*	-	-	-	-	-

OOO ZLI 560 ON-DIT 3615069746
 OO ZLM 057 BAVARDAGE 2257773618
 MOO 2257773207 FR RIDELLE 2257773207

OTEC ZLM 951 BARRY Z KALIŠTĚ P 031000744556053

OMO ZLI 369 CASHO P 14.013 34379
 MO 130584 953 CZ DIVIŠKA Z KALIŠTĚ P 031000130584953
 MMO 139245 511 CZ DUŠE Z KALIŠTĚ 031000139245511

OOM 270 532 ULTIME 8719100231
 OM ZLI 539 CACAO 6503987463
 MOM 2300242076 FR PETALE 2300242076

MA 247920 953 CZ /8 ot ZDISLAVA Z KALIŠTĚ 031000247920953

OMM ZLI 370 MERIDIEN 8796002929
 MM 130581 953 CZ ZLATUŠE Z KALIŠTĚ 031000130581953
 MMM 16977 953 CZ ZONKA Z KALIŠTĚ 031000016977953

Vl.užit:nar: 38 *** kg ve 120d: 218 kg 210d: 353 kg 365d: 594 kg / kříž: 136 cm
 Přírustek v testu : 1791 g / 99 přírustek od narození: 1508 g / 96 šourek 37 cm
 Věk při ZV 438 dní aktuálně k 24.03.22 hmotnost: 635 kg výška v kříži: 142 cm

PLEMENNÉ HODNOTY

LINEARNÍ HODNOCENÍ

	pp	ru	pp	ru	TR	KT	OS	UT	Hmot	kříž	TR	KT	OS	UT	CE		
BÝK	PE	104	116	ME	84	117	107	112	113	112							
MATKA	PE	85	107	ME	104	120	107	109	109	109	724	144	27	20	19	7	73
OTEC	PE	109	120	ME	70	115	101	111	112	110	740	137	22	25	25	8	80

HODNOCEN: TR 10 / /10 KT / / OS / / UT Výsledek:

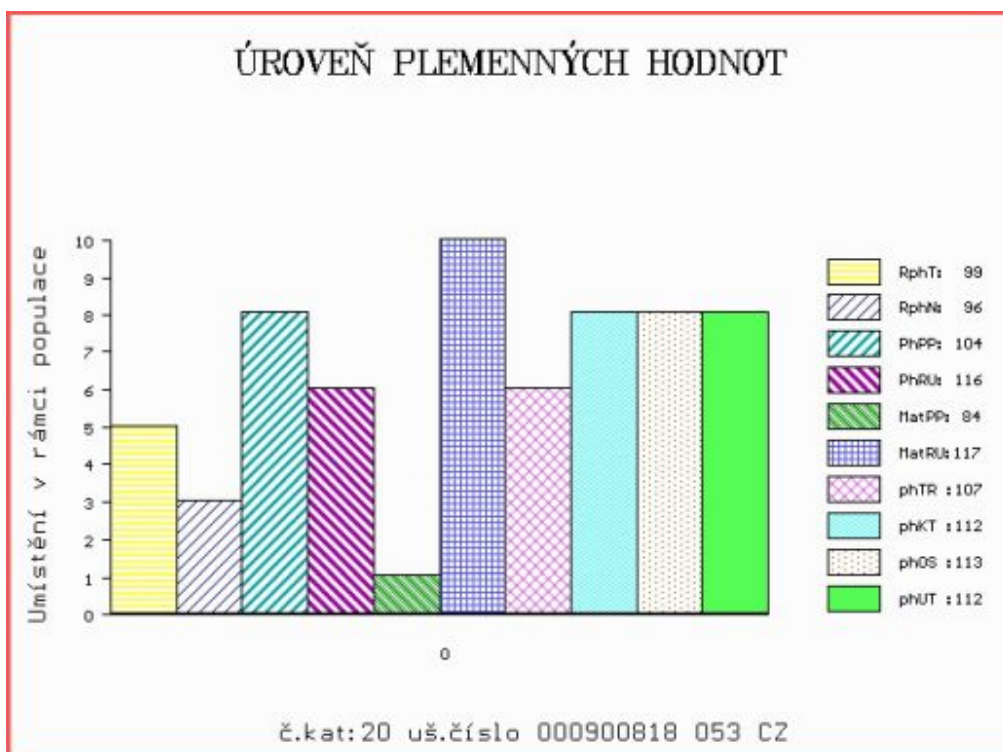

Číslo : 890916 053 CZ HERMANN AVENA Číslo katalogu 21
 Dat.nar. : 24.02.2021 Plemeno : Y100 Limousine
 Chovatel : Avena s.r.o.Dlouhá Třebová
 Majitel : Avena s.r.o.Dlouhá Třebová

**OTL
znaky**

Rohy	Ataxie	Q204X	F94L	Nt821	C313Y
-	-	-	-	-	-

OOO 272 687 STAR MN 2302612261
 OO ZLI 945 FORTISSIMO 3704321021
 MOO 3704323382 FR URTICAIRE 3704323382

OTEC ZLM 531 ATOM ZE DVORA 114000693458053

OMO ZLI 434 MÝTUS VFU 007000113842081
 MO 137954 953 CZ OLINKA ZE DVORA 114000137954953
 MMO 138519 511 CZ KLÁRA ZE DVORA 114000138519511

OOM ZLI 437 MOZART Z CUNKOVA ET 253000156381031
 OM LIP 501 REXÍK Z KALIŠTĚ 031000562343053
 MOM 8167 517 CZ DOLINA Z KALIŠTĚ 031517008167

MA 295706 953 CZ /6 ot ZORKA AVENA 028000295706953

OMM ZLI 294 LOUXOR 1995010819
 MM 18033 953 CZ LILIE AVENA 028000018033953
 MMM 411 517 CZ EVITA AVENA 028517000411

Vl.užit:nar: 46 *** kg ve 120d: 203 kg 210d: 338 kg 365d: 586 kg / kříž: 143 cm
 Přírůstek v testu : 1625 g / 102 přírůstek od narození: 1463 g / 104 šourek 39 cm
 Věk při ZV 435 dní aktuálně k 24.03.22 hmotnost: 621 kg výška v kříži: 148 cm

PLEMENNÉ HODNOTY

LINEARNÍ HODNOCENÍ

	pp	ru	pp	ru	TR	KT	OS	UT	Hmot	kříž	TR	KT	OS	UT	CE		
BÝK	PE	94	116	ME	103	109	110	104	103	105							
MATKA	PE	93	117	ME	89	122	118	114	115	116	735	149	26	22	21	7	76
OTEC	PE	93	116	ME	119	94	103	103	101	102	712	140	26	22	21	8	77

HODNOCEN: TR 10 / /10 KT / / OS / / UT Výsledek:

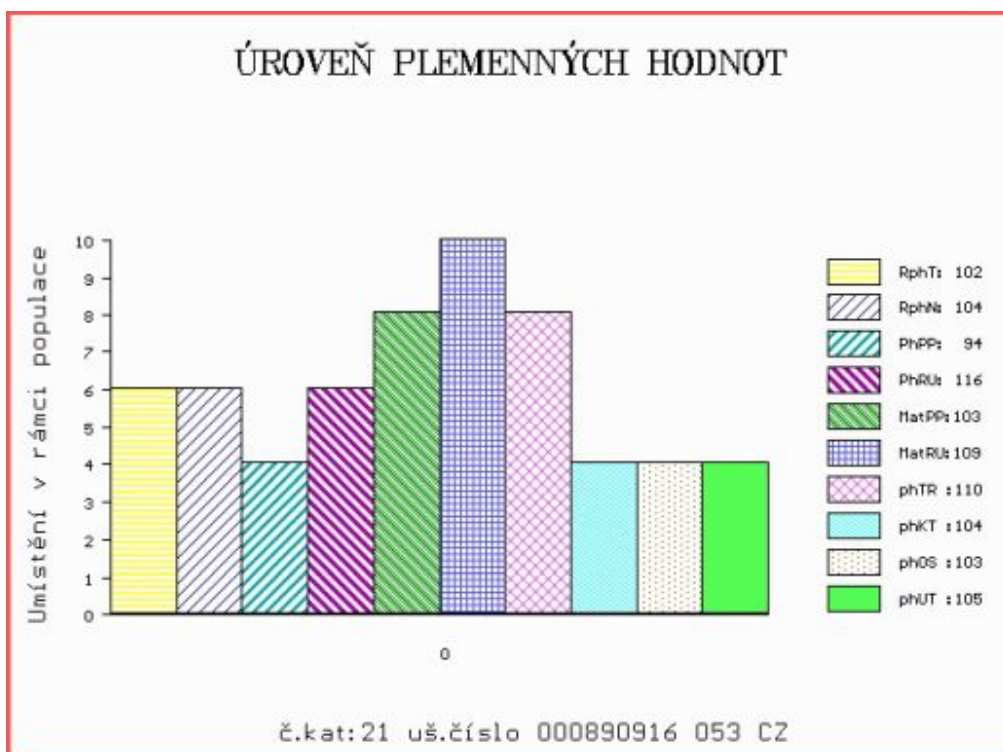

Číslo : 976595 021 CZ HENRY FL Číslo katalogu 22
 Dat.nar. : 01.03.2021 Plemeno : Y100 Limousine
 Chovatel : Farma Limousin s.r.o.
 Majitel : Farma Limousin s.r.o.

**OTL
znaky**

Rohy	Ataxie	Q204X	F94L	Nt821	C313Y
-	-	-	-	-	-

OOO 271 208 SCAPIN 2351383257
 OO ZLI 746 URVILLE 1931859212
 MOO 1930388572 FR OXANE 142 1930388572

OTEC PLM 317 BONTON MOF 391000801587021

OMO ZLI 400 NEUF 2297004114
 MO 317589 921 CZ UMA MOF 391000317589921
 MMO 297121 931 CZ PARÁDA Z OSTRÉHO ET 253000297121931

OOM 285 236 BOUVREUIL 3615047563
 OM 285 235 HARICOT 1936007926
 MOM 1931722439 FR URBAINÉ 1931722439

MA 454918 921 CZ /2 ot 494000454918921

OMM 285 202 EVEIL 2350739523
 MM 1937177 859 FR IENA 1937177859
 MMM 1932692738 FR BELINDA 1932692738

Vl.užit:nar: 42 ** kg ve 120d: 192 kg 210d: 300 kg 365d: 509 kg / kříž: 133 cm
 Přírustek v testu : 1583 g / 108 přírustek od narození: 1296 g / 108 šourek 36 cm
 Věk při ZV 430 dní aktuálně k 24.03.22 hmotnost: 545 kg výška v kříži: 138 cm

PLEMENNÉ HODNOTY

LINEARNÍ HODNOCENÍ

	pp	ru	pp	ru	TR	KT	OS	UT	Hmot	kříž	TR	KT	OS	UT	CE
BÝK	PE	89	105	ME	88	106	90	91	91	91					
MATKA	PE	90	101	ME	87	100	95	94	93	93	721	145	19	19	15 6 59
OTEC	PE	85	103	ME	96	111	94	96	96	97	620	137	22	19	17 6 64

HODNOCEN: TR 8 / / 8 KT / / OS / / UT Výsledek:

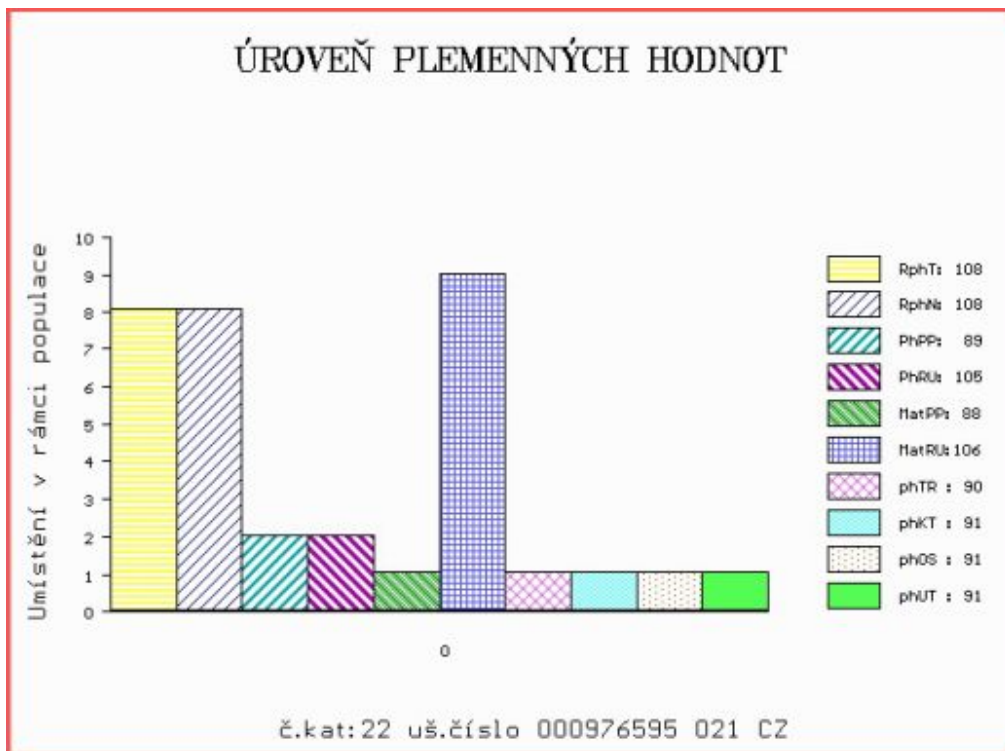

Číslo : 900823 053 CZ HÁMA Z KALIŠTĚ P* Číslo katalogu 23
 Dat.nar. : 04.03.2021 Plemeno : Y100 Limousine
 Chovatel : Farma Kaliště s.r.o.Č.Libchavy
 Majitel : Natural, spol s r.o.Hradištko

**OTL
znaky**

Rohy	Ataxie	Q204X	F94L	Nt821	C313Y
P*	-	-	-	-	-

OOO ZLI 560 ON-DIT 3615069746
 OO ZLM 057 BAVARDAGE 2257773618
 MOO 2257773207 FR RIDELLE 2257773207

OTEC ZLM 951 BARRY Z KALIŠTĚ P 031000744556053

OMO ZLI 369 CASHO P 14.013 34379
 MO 130584 953 CZ DIVIŠKA Z KALIŠTĚ P 031000130584953
 MMO 139245 511 CZ DUŠE Z KALIŠTĚ 031000139245511

OOM 267 505 FERRY 1990003045
 OM ZLI 437 MOZART Z CUNKOVA ET 253000156381031
 MOM 8793051142 FR IDENTIQUE 8793051142

MA 247900 953 CZ /9 ot DRAHOMÍRA Z KALIŠTĚ 031000247900953

OMM ZLI 229 ELEAZAR 1989009820
 MM 8167 517 CZ DOLINA Z KALIŠTĚ 031517008167
 MMM 98002 511 CZ DRAZŠĚ 589/0.08.006

Vl.užit:nar: 39 *** kg ve 120d: 219 kg 210d: 343 kg 365d: 562 kg / kříž: 129 cm
 Přírůstek v testu : 1616 g / 93 přírůstek od narození: 1418 g / 93 šourek 41 cm
 Věk při ZV 427 dní aktuálně k 24.03.22 hmotnost: 585 kg výška v kříži: 134 cm

PLEMENNÉ HODNOTY

LINEARNÍ HODNOCENÍ

	pp	ru	pp	ru	TR	KT	OS	UT	Hmot	kříž	TR	KT	OS	UT	CE		
BÝK	PE	107	116	ME	83	115	102	111	114	112							
MATKA	PE	91	106	ME	103	117	112	101	98	102	690	145	25	20	18	7	70
OTEC	PE	109	120	ME	70	115	101	111	112	110	740	137	22	25	25	8	80

HODNOCEN: TR 6 / /10 KT / / OS / / UT Výsledek:

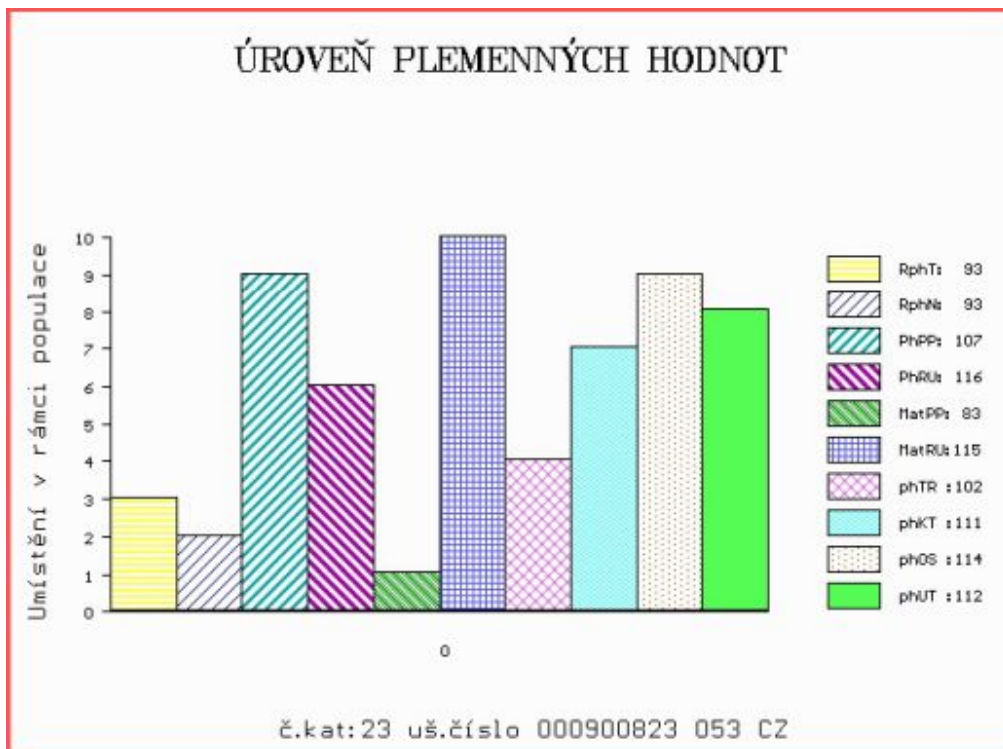

Číslo : **616675 042 CZ** **HRON Z BYNOVCE** Číslo katalogu 24
 Dat.nar. : 05.03.2021 Plemeno : Y100 Limousine
 Chovatel : Němec Eduard, Bynovec
 Majitel : Němec Eduard, Bynovec

**OTL
znaky**

Rohy	Ataxie	Q204X	F94L	Nt821	C313Y
-	-	-	-	-	-

OOO	291 250	FLANEUR	2311395669
OO	291 072	LENT	2316847001
MOO	2312844913	FR GALAXIE	2312844913

OTEC	ZIL	647	LUXOR	14.056 62144
OMO	279 603	ECRIN	0800627576	
MO	1404230536	DE HIBISKA	14.042 30536	
MMO	1403295194	DE HARMINA	14.032 95194	

OOM	ZLI 490	REMIX	1717626948
OM	ZLI 873	TEZE Z LAŽIŠTĚ	408000701970031
MOM	4807043727	FR BERTILLE	4807043727

MA	176035 942 CZ	/4 ot	458000176035942
OMM	ZLI 450	NOVÁČEK VFU	007000106441081
MM	256116 932 CZ		189000256116932
MMM	36014 347 CZ		189000036014347

Vl.užit:nar: **44 ***** kg ve 120d: **216** kg 210d: **333** kg 365d: **567** kg / kříž: **138** cm
 Přírůstek v testu : **1450 g / 98** přírůstek od narození: **1422 g / 96** šourek **37** cm
 Věk při ZV **426** dní aktuálně k 24.03.22 hmotnost: **590** kg výška v kříži: **145** cm

PLEMENNÉ HODNOTY

LINEARNÍ HODNOCENÍ

	pp	ru	pp	ru	TR	KT	OS	UT	Hmot	kříž	TR	KT	OS	UT	CE
BÝK	PE	98 117	ME	88 99	112 113 113 113										
MATKA	PE	105 108	ME	90 107	102 101 102 102	753	/ 144	21 18 16 6	61						
OTEC	PE	86 120	ME	88 94	114 118 121 120	742	/ 144	24 23 24 8	79						

HODNOCEN: TR 10 / /10 KT / / OS / / UT Výsledek:

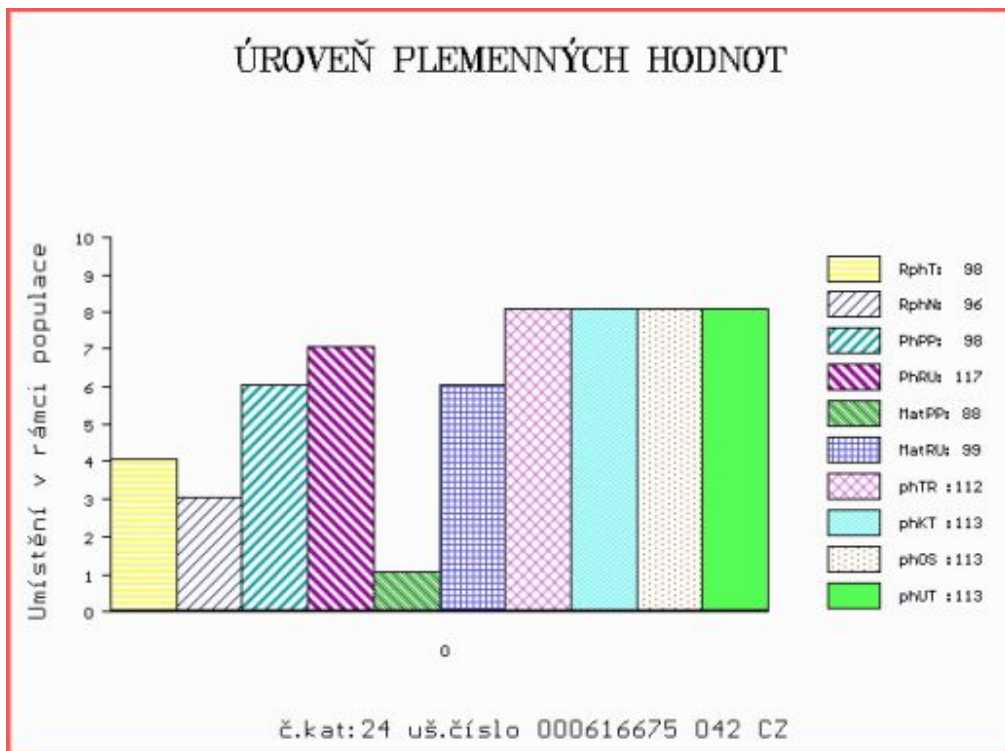

Číslo : 620225 042 CZ **HYNEK Z LUDVÍKOVIC P*** Číslo katalogu 25
 Dat.nar. : 06.03.2021 Plemeno : Y100 Limousine
 Chovatel : Kopsa Milan, Ludvíkovice
 Majitel : Kopsa Milan, Ludvíkovice

**OTL
znaky**

Rohy	Ataxie	Q204X	F94L	Nt821	C313Y
P*	-	-	-	-	-

OOO ZIL 089 HALIE 2313130263
 OO 290 900 HERODES P 14.050 97471
 MOO 1404230590 DE HOLLI P 14.042 30590

OTEC ZIL 493 HENK P 14.053 73472
 OMO ZLI 748 HT NIGHTFLYER 03.486 88028
 MO 1403767203 DE HAWAI 14.037 67203
 MMO 1403295030 DE HÜNCHEN 14.032 95030

OOM ZLI 560 ON-DIT 3615069746
 OM ZLM 623 APOŠTOL MZLU 106000621832062
 MOM 127228 962 CZ 106000127228962

MA 196757 942 CZ /2 ot VIKTORKA Z BYNOVCE 159000196757942
 OMM ZLI 873 TEZE Z LAŽIŠTĚ 408000701970031
 MM 158790 942 CZ VÁCLAVKA Z BYNOVCE 159000158790942
 MMM 225852 932 CZ 189000225852932

Vl.užit:nar: 46 *** kg ve 120d: 179 kg 210d: 291 kg 365d: 546 kg / kříž: 138 cm
 Přírůstek v testu : 1591 g / 100 přírůstek od narození: 1368 g / 98 šourek 38 cm
 Věk při ZV 425 dní aktuálně k 24.03.22 hmotnost: 570 kg výška v kříži: 145 cm

PLEMENNÉ HODNOTY

LINEARNÍ HODNOCENÍ

	pp	ru	pp	ru	TR	KT	OS	UT	Hmot	kříž	TR	KT	OS	UT	CE		
BÝK	PE	105	114	ME	96	93	104	98	97	99							
MATKA	PE	101	113	ME	94	87	102	106	107	106	685	145	21	20	20	7	68
OTEC	PE	106	111	ME	95	101	112	106	104	107	713	146	25	20	22	8	75

HODNOCEN: TR 10 / / 9 KT / / OS / / UT Výsledek:

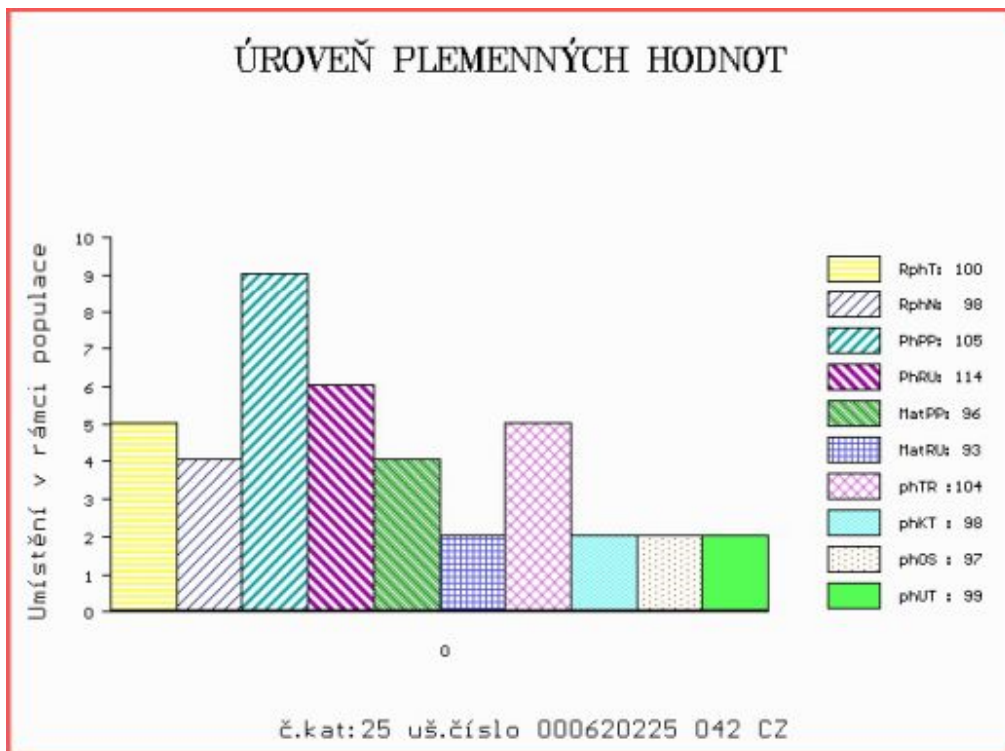

Číslo : 900824 053 CZ HAJAJA Z KALIŠTĚ P* Číslo katalogu 26
 Dat.nar. : 10.03.2021 Plemeno : Y100 Limousine
 Chovatel : Farma Kaliště s.r.o.Č.Libchavy
 Majitel : Natural, spol s r.o.Hradištko

**OTL
znaky**

Rohy	Ataxie	Q204X	F94L	Nt821	C313Y
P*	-	-	-	-	-

OOO 289 838 TST KANT P 09.404 17635
 OO 289 837 TST KANOS PP 09.461 07216
 MOO 940417649 DE TST EMSA 09.404 17649

OTEC ZIL 398 KAIRO P* 09.883 62521

OMO ZLI 742 VETIVER MN 2304902134
 MO 987138055 DE RAYKA 09.871 38055
 MMO 986452253 DE RANULA P 09.864 52253

OOM 271 361 ADROIT 1932017859
 OM ZLI 888 EUPLUS 2309430066
 MOM 2395525421 FR VANINA 2305525421

MA 293025 953 CZ /6 ot MAJANA Z KALIŠTĚ 031000293025953

OMM ZLI 269 HIGHLANDER 1692111209
 MM 16980 953 CZ MAGURA Z KALIŠTĚ 031000016980953
 MMM 8114 517 CZ MAROKO Z KALIŠTĚ 031517008114

Vl.užit:nar: 42 *** kg ve 120d: 204 kg 210d: 321 kg 365d: 495 kg / kříž: 130 cm
 Přírůstek v testu : 1400 g / 102 přírůstek od narození: 1230 g / 100 šourek 36 cm
 Věk při ZV 421 dní aktuálně k 24.03.22 hmotnost: 508 kg výška v kříži: 136 cm

PLEMENNÉ HODNOTY

LINEARNÍ HODNOCENÍ

	pp	ru	pp	ru	TR	KT	OS	UT	Hmot	kříž	TR	KT	OS	UT	CE		
BÝK	PE	102	116	ME	100	100	95	106	107	105							
MATKA	PE	96	112	ME	112	103	104	108	108	108	780	144	25	22	22	8	77
OTEC	PE	104	129	ME	89	91	107	113	110	110	704	140	26	23	23	8	80

HODNOCEN: TR 7 / / 6 KT / / OS / / UT Výsledek:

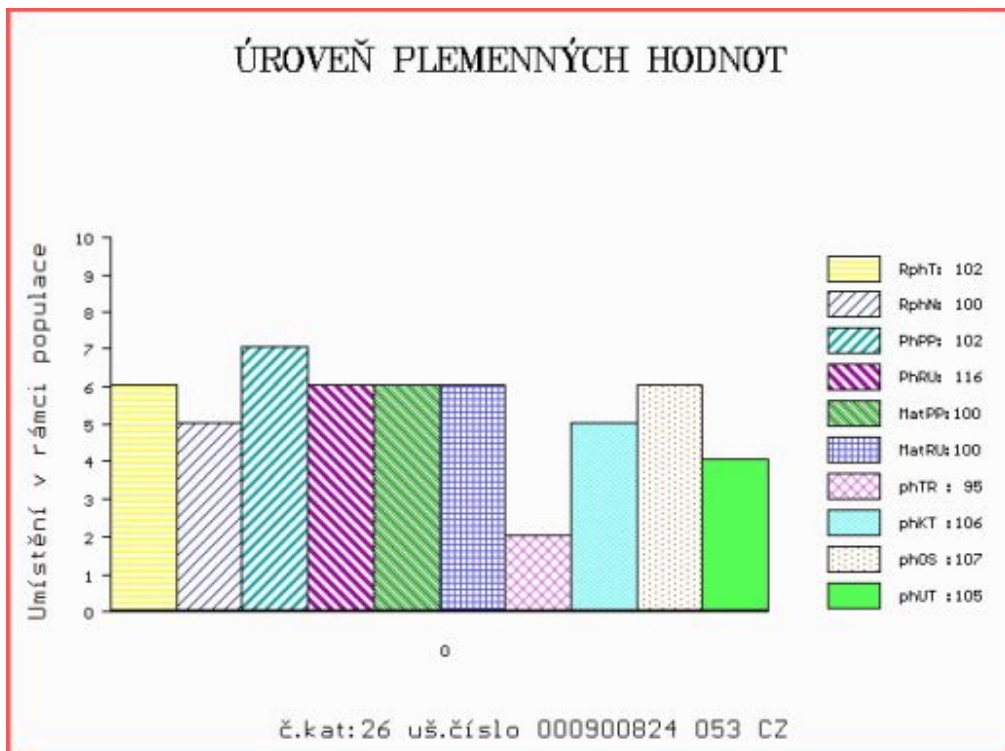

Číslo : 622770 042 CZ HORYMÍR Z VESELÉHO V* Číslo katalogu 27
 Dat.nar. : 22.03.2021 Plemeno : Y100 Limousine
 Chovatel : Kratochvílová Zdeňka, Veselé
 Majitel : Kratochvílová Zdeňka, Veselé

**OTL
znaky**

Rohy	Ataxie	Q204X	F94L	Nt821	C313Y
P*	-	-	-	-	-

OOO ZLI 553 RYDE URANOS P 57065-00457
 OO ZLI 940 CLOVIS P 2308914479
 MOO 2302612302 FR SUZANNE 2302612302

OTEC ZLM 272 VIDOCO Z KALIŠTĚ V 031000670496053

OMO ZLI 650 TIGRIS PP 14.026 24243
 MO 233235 953 CZ KASANDRA Z KALIŠTĚ P 031000233235953
 MMO 153301 953 CZ KELLY Z KALIŠTĚ 031000153301953

OOM ZLI 294 LOUXOR 1995010819
 OM LIP 262 MARYBOR 056000015387031
 MOM 939 517 CZ 056517000939

MA 200253 942 CZ /1 ot 407000200253942

OMM ZLI 325 KOLJA VFU 007764119005
 MM 163662 981 CZ 007000163662981
 MMM 119934 704 CZ JOSEFÍNA VFU 007000119934704

Vl.užit:nar: 41 * kg ve 120d: 234 kg 210d: 367 kg 365d: 581 kg / kříž: 142 cm
 Přírůstek v testu : 1358 g / 101 přírůstek od narození: 1480 g / 100 šourek 37 cm
 Věk při ZV 409 dní aktuálně k 24.03.22 hmotnost: 584 kg výška v kříži: 142 cm

PLEMENNÉ HODNOTY

LINEARNÍ HODNOCENÍ

	pp	ru	pp	ru	TR	KT	OS	UT	Hmot	kříž	TR	KT	OS	UT	CE		
BÝK	PE	106	122	ME	93	111	116	118	116	117							
MATKA	PE	101	111	ME	100	127	104	112	113	112	679	140	17	17	16	6	56
OTEC	PE	106	109	ME	89	107	101	106	106	106	593	136	23	21	21	8	73

HODNOCEN: TR 10 / /10 KT / / OS / / UT Výsledek:

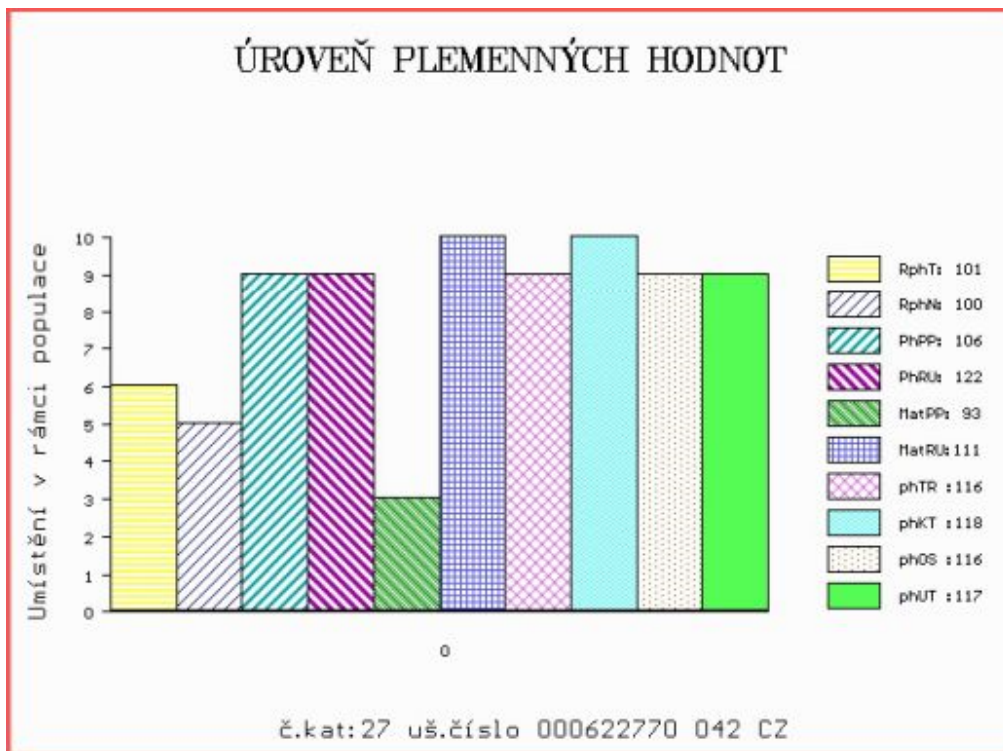

Číslo : 900826 053 CZ HRON Z KALIŠTĚ R* Číslo katalogu 28
 Dat.nar. : 24.03.2021 Plemeno : Y100 Limousine
 Chovatel : Farma Kaliště s.r.o.Č.Libchavy
 Majitel : Farma Kaliště s.r.o.Č.Libchavy

**OTL
znaky**

Rohy	Ataxie	Q204X	F94L	Nt821	C313Y
R*	-	-	-	-	-

OOO ZLI 560 ON-DIT 3615069746
 OO ZLM 057 BAVARDAGE 2257773618
 MOO 2257773207 FR RIDELLE 2257773207

OTEC ZLM 951 BARRY Z KALIŠTĚ P 031000744556053

OMO ZLI 369 CASHO P 14.013 34379
 MO 130584 953 CZ DIVIŠKA Z KALIŠTĚ P 031000130584953
 MMO 139245 511 CZ DUŠE Z KALIŠTĚ 031000139245511

OOM 271 361 ADROIT 1932017859
 OM ZLI 888 EUPLUS 2309430066
 MOM 2395525421 FR VANINA 2305525421

MA 342994 953 CZ /4 ot DANUŠKA Z KALIŠTĚ 031000342994953

OMM ZLI 437 MOZART Z CUNKOVA ET 253000156381031
 MM 153302 953 CZ DANKA Z KALIŠTĚ 031000153302953
 MMM 139245 511 CZ DUŠE Z KALIŠTĚ 031000139245511

Vl.užit:nar: 40 *** kg ve 120d: 227 kg 210d: 343 kg 365d: 516 kg / kříž: 141 cm
 Přírustek v testu : 1316 g / 94 přírustek od narození: 1304 g / 97 šourek 35 cm
 Věk při ZV 407 dní aktuálně k 24.03.22 hmotnost: 516 kg výška v kříži: 141 cm

PLEMENNÉ HODNOTY

LINEARNÍ HODNOCENÍ

	pp	ru	pp	ru	TR	KT	OS	UT	Hmot	kříž	TR	KT	OS	UT	CE		
BÝK	PE	108	117	ME	85	113	106	110	110	110							
MATKA	PE	98	110	ME	105	112	105	103	103	104	750	143	20	19	19	7	65
OTEC	PE	109	120	ME	70	115	101	111	112	110	740	137	22	25	25	8	80

HODNOCEN: TR 10 / / 7 KT / / OS / / UT Výsledek:

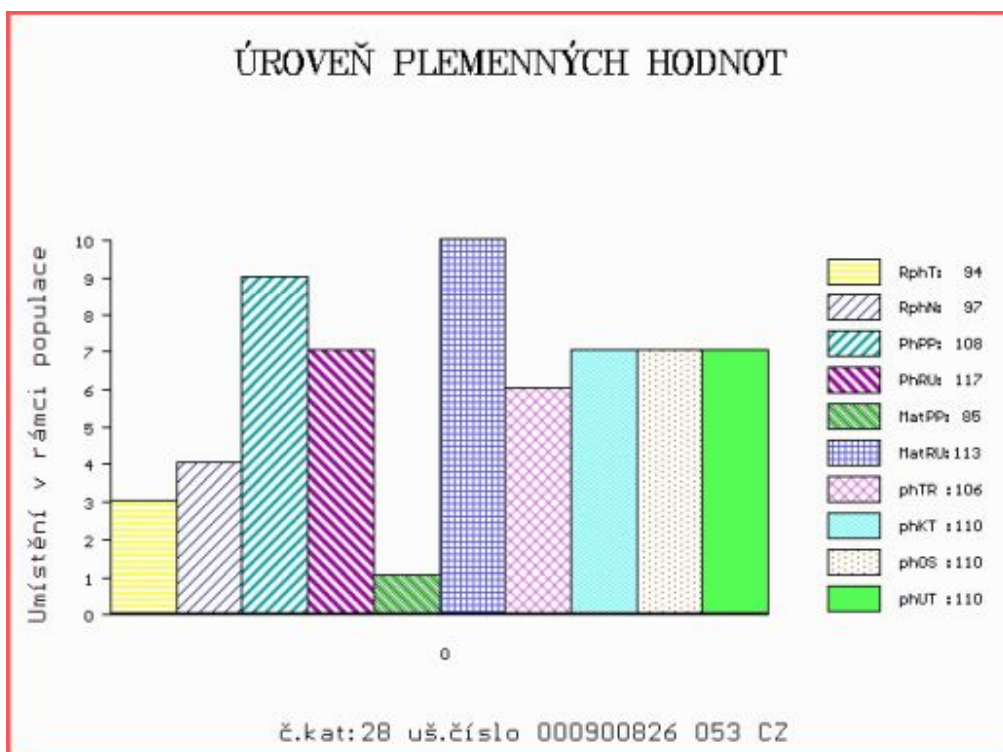

Číslo : 622840 042 CZ HASTRMAN Z VESELÉHO Číslo katalogu 29
 Dat.nar. : 29.03.2021 Plemeno : Y100 Limousine
 Chovatel : Kratochvílová Zdeňka, Veselé
 Majitel : Kratochvílová Zdeňka, Veselé

**OTL
znaky**

Rohy	Ataxie	Q204X	F94L	Nt821	C313Y
-	-	-	-	-	-

OOO 291 663 EVEREST 1210092025
 OO ZIL 659 JIPSY MN 8705962092
 MOO 8705961742 FR FIFINE 8705961742

OTEC ZIL 745 OURSON 7254797856

OMO 291 562 ELITE 3566422778
 MO 7254797453 FR LAINE 7254797453
 MMO 5454588643 FR VITTA 5454588643

OOM ZLI 268 IONESCO 3693000206
 OM ZLI 710 PÁRA 397000562005031
 MOM 8144 517 CZ ILKA Z KALIŠTĚ 031517008144

MA 173726 942 CZ /5 ot 407000173726942

OMM LIP 262 MARYBOR 056000015387031
 MM 139303 942 CZ 407000139303942
 MMM 122247 981 CZ 007000122247981

Vl.užit:nar: 40 * kg ve 120d: 185 kg 210d: 303 kg 365d: 545 kg / kříž: 134 cm
 Přírůstek v testu : 1583 g / 93 přírůstek od narození: 1381 g / 94 šourek 36 cm
 Věk při ZV 402 dní aktuálně k 24.03.22 hmotnost: 537 kg výška v kříži: 134 cm

PLEMENNÉ HODNOTY

LINEARNÍ HODNOCENÍ

	pp	ru	pp	ru	TR	KT	OS	UT	Hmot	kříž	TR	KT	OS	UT	CE		
BÝK	PE	101	112	ME	102	93	101	108	109	108							
MATKA	PE	98	122	ME	107	98	0	0	0	0	784	142	21	18	16	6	61
OTEC	PE	97	111	ME	101	86	113	115	113	114	1086	161	28	23	22	8	81

HODNOCEN: TR 7 / / 9 KT / / OS / / UT Výsledek:

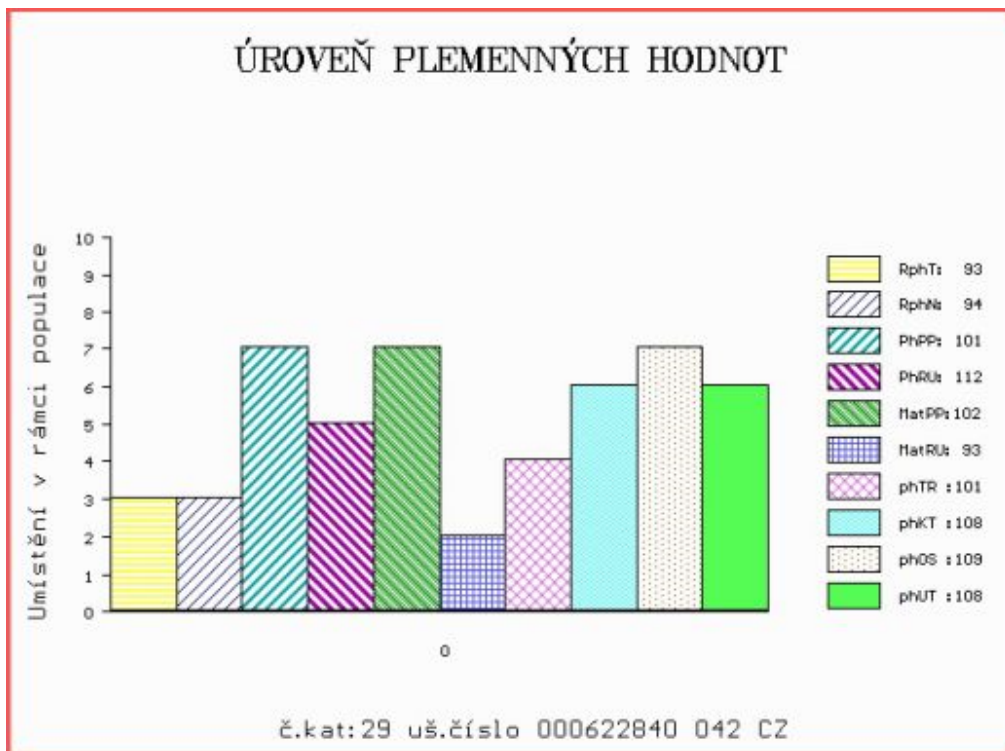

Číslo : 890141 053 CZ HOOK Z LIPKY Číslo katalogu 30
 Dat.nar. : 02.01.2021 Plemeno : PP100 Parthenais
 Chovatel : Statek Lipka a.s.Horní Bradlo
 Majitel : Statek Lipka a.s.Horní Bradlo

**OTL
znaky**

Rohy	Ataxie	Q204X	F94L	Nt821	C313Y
-	-	-	-	-	-

OOO	279 104	BALLOTIN	7951710678
OO	291 644	HLM	7922662344
MOO	7922661826	FR DOUCE	7922661826

OTEC	ZPA	112	LUXE	8501738284
OMO	ZPA 022	A TA SANTE	7955170442	
MO	8501737823	FR HIMALAYA	8501737823	
MMO	8501737482	FR ELIMINEE	8501737482	

OOM	284 675	CANETON	7947200993
OM	ZPA 048	FAUCON	7947201251
MOM	7947200903	FR BISCOTTE	7947200903

MA	448242 953 CZ	/1 ot	013000448242953
OMM	ZPA 075	LISNAGRANCHY CARLO	182586650152
MM	151343370 432	IE ALAMIRA JANET	151343370432
MMM	7951760301	FR AUSTINE	7951760301

Vl.užit:nar: 41 kg ve 120d: 179 kg 210d: 290 kg 365d: 480 kg / kříž: 135 cm
 Přírůstek v testu : 1658 g / 83 přírůstek od narození: 1318 g / 106 šourek 34 cm
 Věk při ZV 488 dní aktuálně k 24.03.22 hmotnost: 629 kg výška v kříži: 144 cm

PLEMENNÉ HODNOTY

LINEARNÍ HODNOCENÍ

	pp	ru	pp	ru	TR	KT	OS	UT	Hmot	kříž	TR	KT	OS	UT	CE		
BÝK	PE	93	110	ME	103	89	112	105	102	105							
MATKA	PE	96	99	ME	112	90	115	108	105	107	615	144	18	18	15	6	57
OTEC	PE	96	117	ME	100	88	109	114	112	113	0	0	0	0	0	0	0

HODNOCEN: TR 10 / / 9 KT / / OS / / UT Výsledek:

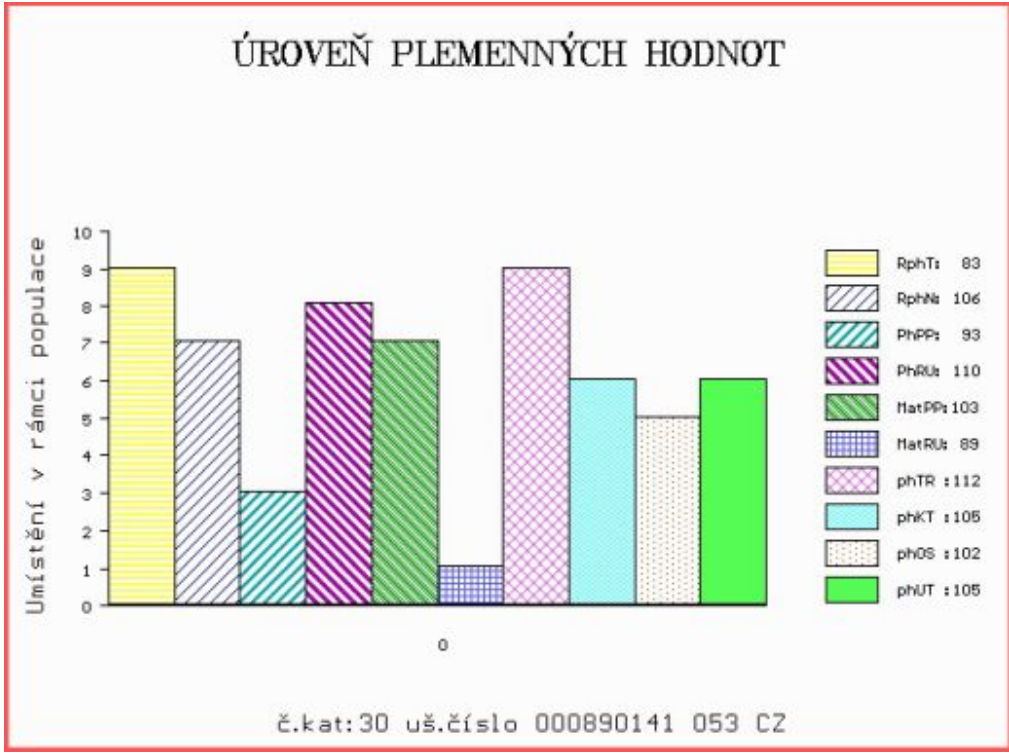

Číslo : 890707 053 CZ HALIFAX Z MEZIHOŘÍ Číslo katalogu 31
 Dat.nar. : 21.01.2021 Plemeno : PP100 Parthenais
 Chovatel : Novotný Milan, Mezihoří
 Majitel : Novotný Milan, Mezihoří

**OTL
znaky**

Rohy	Ataxie	Q204X	F94L	Nt821	C313Y
-	-	-	-	-	-

OOO	279 104	BALLOTIN	7951710678
OO	261 925	HORIZON	7922662404
MOO	7922661101	FR TALOCHE	7922661101

Otec	ZPA 117	OCEAN	2137301815
OMO	261 926	FABROUK	2137301002
MO	2137301196	FR HALLYNE	2137301196
MMO	7969060709	FR DEPECHE	7969060709

OOM	272 550	NECTAR	7997006479
OM	ZPA 007	ROYAL	7951710156
MOM	7993005131	FR INFUSETTE	7993005131

MA	298240 953 CZ /5 ot ET	002000298240953	
OMM	272 360	BONAPARTE	8562961384
MM	8534119 259	FR ECORCE	8534119259
MMM	8534118836	FR URSULA	8534118836

Vl.užit:nar: 41 kg ve 120d: 181 kg 210d: 294 kg 365d: 493 kg / kříž: 132 cm
 Přírůstek v testu : 1716 g / 88 přírůstek od narození: 1300 g / 111 šourek 39 cm
 Věk při ZV 469 dní aktuálně k 24.03.22 hmotnost: 596 kg výška v kříži: 138 cm

PLEMENNÉ HODNOTY

LINEARNÍ HODNOCENÍ

	pp	ru	pp	ru	TR	KT	OS	UT	Hmot	kříž	TR	KT	OS	UT	CE		
BÝK	PE	101	109	ME	105	95	94	99	99	98							
MATKA	PE	93	106	ME	109	96	98	102	103	103	820	141	21	19	18	6	64
Otec	PE	110	104	ME	100	98	108	113	111	110	700	140	27	22	20	7	76

HODNOCEN: TR 10 / / 9 KT / / OS / / UT Výsledek:

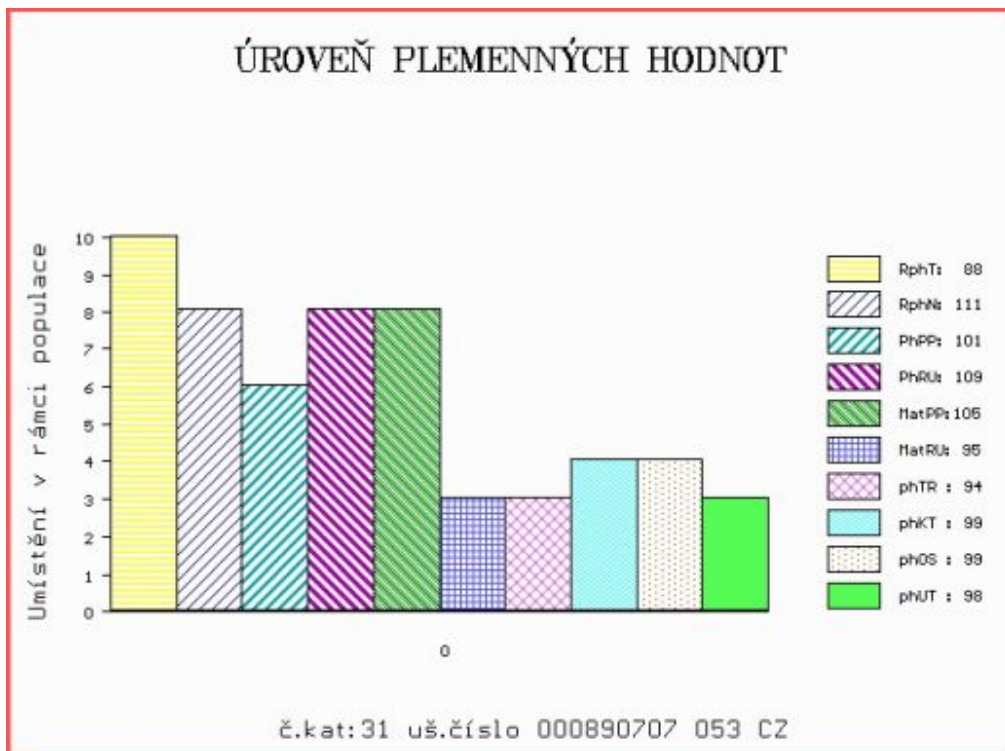

Číslo : **956199 021 CZ HOPER FL** Číslo katalogu 32
 Dat.nar. : 29.01.2021 Plemeno : PP100 Parthenais
 Chovatel : Farma Limousin s.r.o.
 Majitel : Farma Limousin s.r.o.

**OTL
znaky**

Rohy	Ataxie	Q204X	F94L	Nt821	C313Y
-	-	-	-	-	-

OOO 272 348 **AMBITIEUX** 8564011523
 OO ZPA 018 GEGE 7913951964
 MOO 7913951091 FR **ALPINE** 7913951091

OTEC ZPA 102 EMPIR MOF 001000892713021

OMO ZPA 003 **BATAILLEUR** 7970791258
 MO 335403 921 CZ VOLHA MOF 001000335403921
 MMO 7937151042 FR **EVA** 7937151042

OOM 284 672 **VIGILANT** 8576376088
 OM ZPA 047 ECHIRE 7963631256
 MOM 7963630023 FR **PLUME** 7963630023

MA 454943 921 CZ /2 ot 011000454943921

OMM ZPA 008 **BOURVIL** 7912880341
 MM 8612212 447 FR ISA 8612212447
 MMM 8609299497 FR **FANFAN** 8609299497

Vl.užit:nar: **42** kg ve 120d: **202** kg 210d: **305** kg 365d: **507** kg / kříž: **127** cm
 Přírůstek v testu : **1533 g / 82** přírůstek od narození: **1294 g / 105** šourek **40** cm
 Věk při ZV **461** dní aktuálně k 24.03.22 hmotnost: **584** kg výška v kříži: **138** cm

PLEMENNÉ HODNOTY

LINEARNÍ HODNOCENÍ

	pp	ru	pp	ru	TR	KT	OS	UT	Hmot	kříž	TR	KT	OS	UT	CE		
BÝK	PE	97	103	ME	98	93	100	103	105	104							
MATKA	PE	97	92	ME	81	107	0	0	0	0	772	137	18	16	16	6	56
OTEC	PE	81	94	ME	92	104	100	101	102	102	466	128	20	19	19	7	65

HODNOCEN: TR 10 / / 9 KT / / OS / / UT Výsledek:

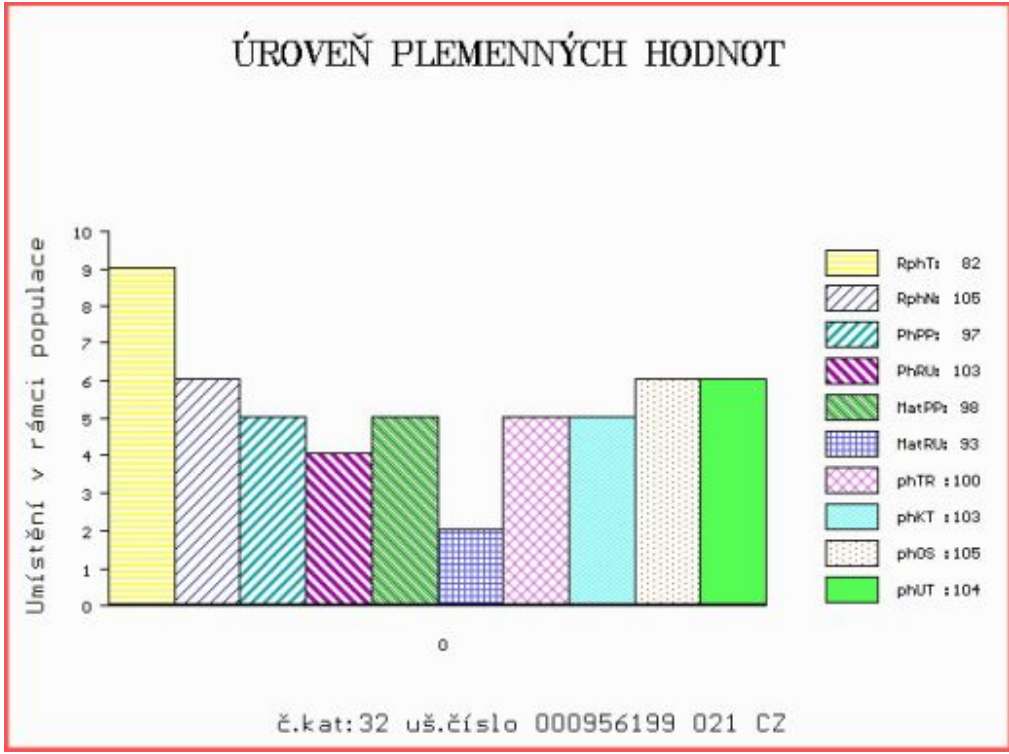

Číslo : 890710 053 CZ HROMAS Z MEZIHORÍ Číslo katalogu 33
 Dat.nar. : 11.02.2021 Plemeno : PP100 Parthenais
 Chovatel : Novotný Milan, Mezihoří
 Majitel : Novotný Milan, Mezihoří

**OTL
znaky**

Rohy	Ataxie	Q204X	F94L	Nt821	C313Y
-	-	-	-	-	-

OOO 291 111 DAVE 8564011865
 OO 291 569 HALO 8576377204
 MOO 8576376471 FR CLAIRETTE 8576376471

OTEC ZPA 110 JACKPOT 7968771401
 OMO 291 570 CASTOR 7968770824
 MO 7968771090 FR FRICTION 7968771090
 MMO 7968770823 FR CIVETTE 7968770823

OOM 272 550 NECTAR 7997006479
 OM ZPA 007 ROYAL 7951710156
 MOM 7993005131 FR INFUSETTE 7993005131

MA 343807 953 CZ /3 ot ARINA Z MEZIHORÍ 002000343807953
 OMM 272 375 RONCHON 7912650208
 MM 7955170 687 FR DIZAINE 7955170687
 MMM 7955170045 FR PURITAINE 7955170045

Vl.užit:nar: 45 kg ve 120d: 212 kg 210d: 344 kg 365d: 583 kg / kříž: 138 cm
 Přírůstek v testu : 1966 g / 95 přírůstek od narození: 1534 g / 101 šourek 41 cm
 Věk při ZV 448 dní aktuálně k 24.03.22 hmotnost: 668 kg výška v kříži: 144 cm

PLEMENNÉ HODNOTY

LINEARNÍ HODNOCENÍ

	pp	ru	pp	ru	TR	KT	OS	UT	Hmot	kříž	TR	KT	OS	UT	CE		
BÝK	PE	92	125	ME	106	83	114	116	115	116							
MATKA	PE	96	116	ME	105	100	114	123	124	123	870	153	28	22	22	8	80
OTEC	PE	94	119	ME	102	75	101	101	100	101	0	0	0	0	0	0	0

HODNOCEN: TR 10 / /10 KT / / OS / / UT Výsledek:

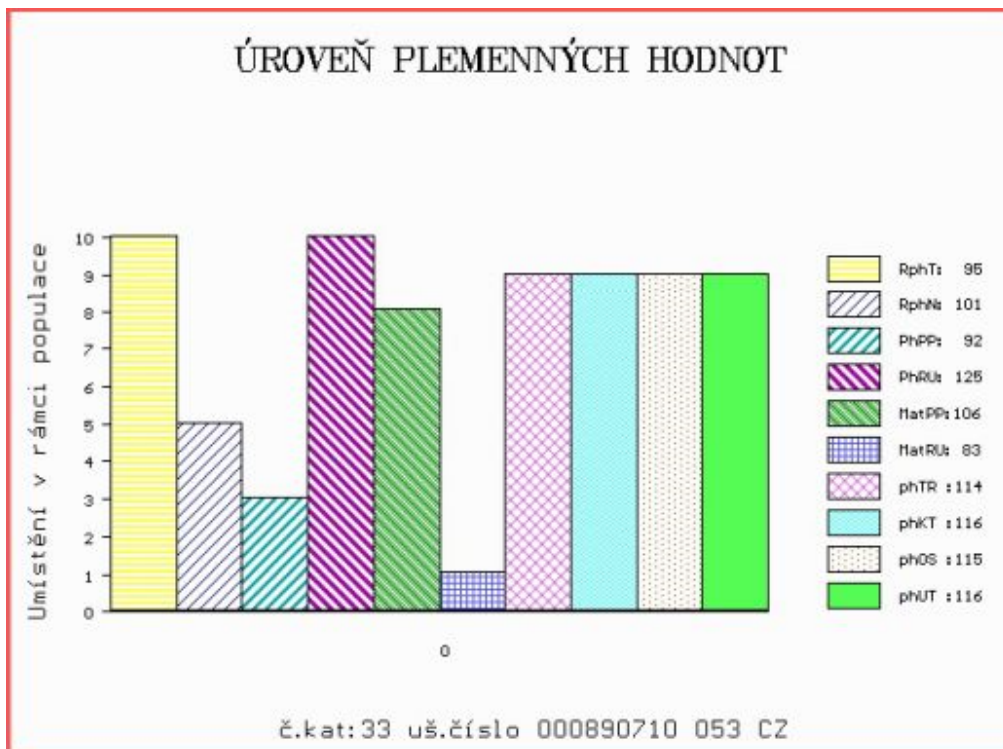

Číslo : 956217 021 CZ HAROLD FL Číslo katalogu 34
 Dat.nar. : 15.02.2021 Plemeno : PP100 Parthenais
 Chovatel : Farma Limousin s.r.o.
 Majitel : Farma Limousin s.r.o.

OTL znaky	Rohy	Ataxie	Q204X	F94L	Nt821	C313Y
	-	-	-	-	-	-

OOO ZPA 002 VULAIN 7968170863
 OO ZPA 045 ADAM ZE ZVÍKOVA 005000895993031
 MOO 7922662284 FR GALOCHE 7922662284

Otec ZPA 086 DETOX ZE ZVÍKOVA 005000972104031
 OMO 279 098 DOMINO 7963631088
 MO 7922662298 FR GLISSADE 7922662298
 MMO 7922661884 FR DEESSE 7922661884

OOM ZPA 021 ATOMIC 7969870879
 OM 284 952 CANAILLOU 7968730400
 MOM 7968730116 FR REVANCHE 7968730116

MA 7968730610 FR /5 ot IMPUDIQUE 7968730610
 OMM 284 953 AROME 7968730303
 MM 7968730462 FR ENJOLEUSE 7968730462
 MMM 7968730194 FR TAPETTE 7968730194

Vl.užit:nar: 42 kg ve 120d: 192 kg 210d: 298 kg 365d: 481 kg / kříž: 130 cm
 Přírůstek v testu : 1208 g / 78 přírůstek od narození: 1224 g / 101 šourek 35 cm
 Věk při ZV 444 dní aktuálně k 24.03.22 hmotnost: 534 kg výška v kříži: 135 cm

PLEMENNÉ HODNOTY										LINEARNÍ HODNOCENÍ							
	pp	ru	pp	ru	TR	KT	OS	UT		Hmot	kříž	TR	KT	OS	UT	CE	
BÝK	PE	100	98	ME	92	106	88	88	90	88							
MATKA	PE	110	88	ME	98	100	88	88	89	89	789	145	24	20	17	6 67	
Otec	PE	80	88	ME	87	125	99	90	88	90	458	130	18	17	16	6 57	

HODNOCEN: TR 9 / / 7 KT / / OS / / UT Výsledek:

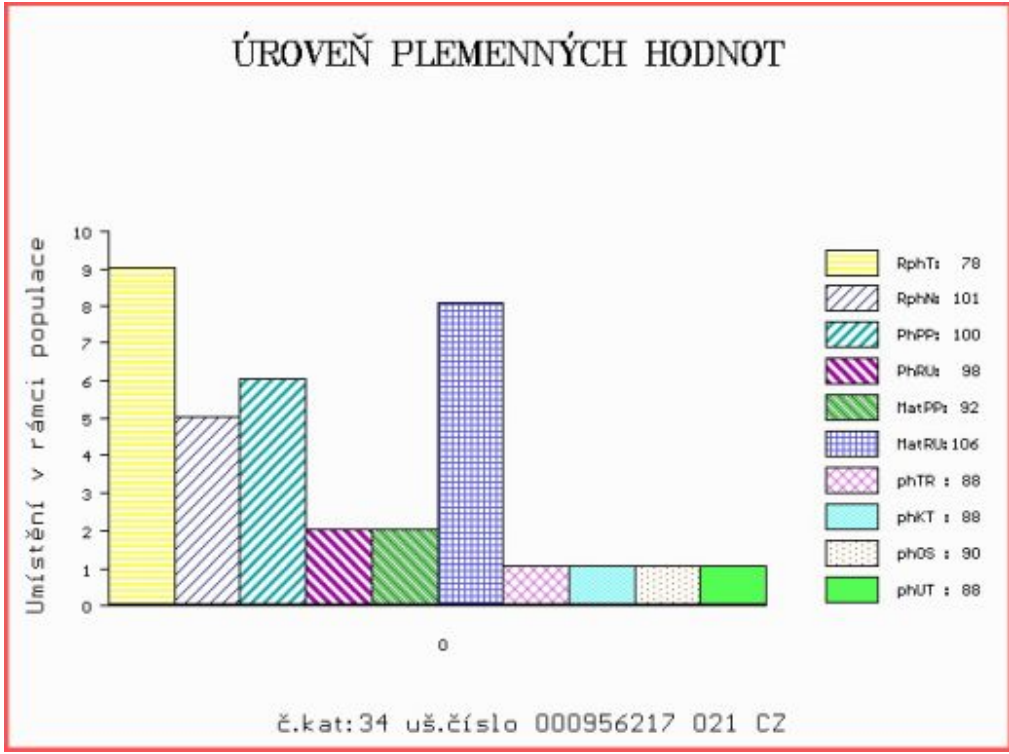

Číslo : 890151 053 CZ HARALD Z LIPKY Číslo katalogu 35
 Dat.nar. : 03.03.2021 Plemeno : PP100 Parthenais
 Chovatel : Statek Lipka a.s.Horní Bradlo
 Majitel : Statek Lipka a.s.Horní Bradlo

**OTL
znaky**

Rohy	Ataxie	Q204X	F94L	Nt821	C313Y
-	-	-	-	-	-

OOO 271 435 TURBO 7903520279
 OO ZPA 073 GARFIELD 7955170900
 MOO 7955170613 FR DITPAS NON 7955170613

OTEC ZPA 107 ELKOR Z LIPKY 013000828382053

OMO 285 280 AZIMUT 8605115150
 MO 191564760330 IE KEELTIES JENNIFER 191564760330
 MMO 191564710128 IE KEELTIES DELIGHTFUL 191564710128

OOM 284 672 VIGILANT 8576376088
 OM ZPA 047 ECHIRE 7963631256
 MOM 7963630023 FR PLUME 7963630023

MA 7941191106 FR /1 ot NOSTALGIE 7941191106

OMM 284 676 URBI 8561813820
 MM 7941190718 FR GRECE 7941190718
 MMM 7941190388 FR BRINDLLE 7941190388

Vl.užit:nar: 41 kg ve 120d: 189 kg 210d: 328 kg 365d: 518 kg / kříž: 133 cm
 Přírůstek v testu : 1375 g / 85 přírůstek od narození: 1319 g / 98 šourek 39 cm
 Věk při ZV 428 dní aktuálně k 24.03.22 hmotnost: 550 kg výška v kříži: 142 cm

PLEMENNÉ HODNOTY

LINEARNÍ HODNOCENÍ

	pp	ru	pp	ru	TR	KT	OS	UT	Hmot	kříž	TR	KT	OS	UT	CE
BÝK	PE	98	113	ME	96	94	117	114	112	115					
MATKA	PE	106	102	ME	91	103	108	112	113	112	685	148	20	20	17 6 63
OTEC	PE	98	114	ME	104	88	114	105	102	107	585	138	23	19	18 7 67

HODNOCEN: TR 10 / / 9 KT / / OS / / UT Výsledek:

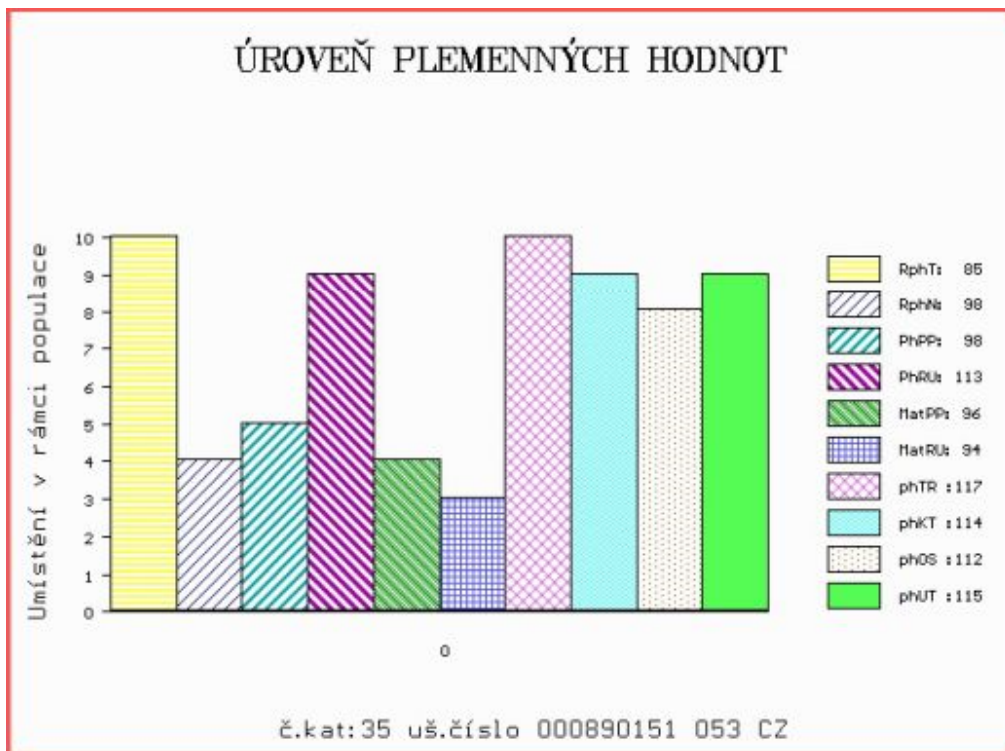

Číslo : 976600 021 CZ HANK FL Číslo katalogu 36
 Dat.nar. : 04.03.2021 Plemeno : PP100 Parthenais
 Chovatel : Farma Limousin s.r.o.
 Majitel : Farma Limousin s.r.o.

**OTL
znaky**

Rohy	Ataxie	Q204X	F94L	Nt821	C313Y
-	-	-	-	-	-

OOO ZPA 002 VULAIN 7968170863
 OO ZPA 045 ADAM ZE ZVÍKOVA 005000895993031
 MOO 7922662284 FR GALOCHE 7922662284

Otec ZPA 086 DETOX ZE ZVÍKOVA 005000972104031

OMO 279 098 DOMINO 7963631088
 MO 7922662298 FR GLISSADE 7922662298
 MMO 7922661884 FR DEESSE 7922661884

OOM 281 906 RINGO 8564011172
 OM 279 104 BALLOTIN 7951710678
 MOM 7951710243 FR SAISINE 7951710243

MA 7922662660 FR /4 ot JOLIE 7922662660

OMM 279 155 NAPOLEON 7997006490
 MM 7922661389 FR VERMINE 7922661389
 MMM 7995004343 FR LINETTE 7995004343

Vl.užit:nar: 45 kg ve 120d: 191 kg 210d: 336 kg 365d: 533 kg / kříž: 137 cm
 Přírůstek v testu : 1483 g / 79 přírůstek od narození: 1369 g / 102 šourek 37 cm
 Věk při ZV 427 dní aktuálně k 24.03.22 hmotnost: 572 kg výška v kříži: 141 cm

PLEMENNÉ HODNOTY

LINEARNÍ HODNOCENÍ

	pp	ru	pp	ru	TR	KT	OS	UT	Hmot	kříž	TR	KT	OS	UT	CE		
BÝK	PE	83	102	ME	90	119	115	102	98	101							
MATKA	PE	96	103	ME	95	117	115	111	108	110	774	150	23	22	18	7	70
Otec	PE	80	88	ME	87	125	99	90	88	90	458	130	18	17	16	6	57

HODNOCEN: TR 10 / /10 KT / / OS / / UT Výsledek:

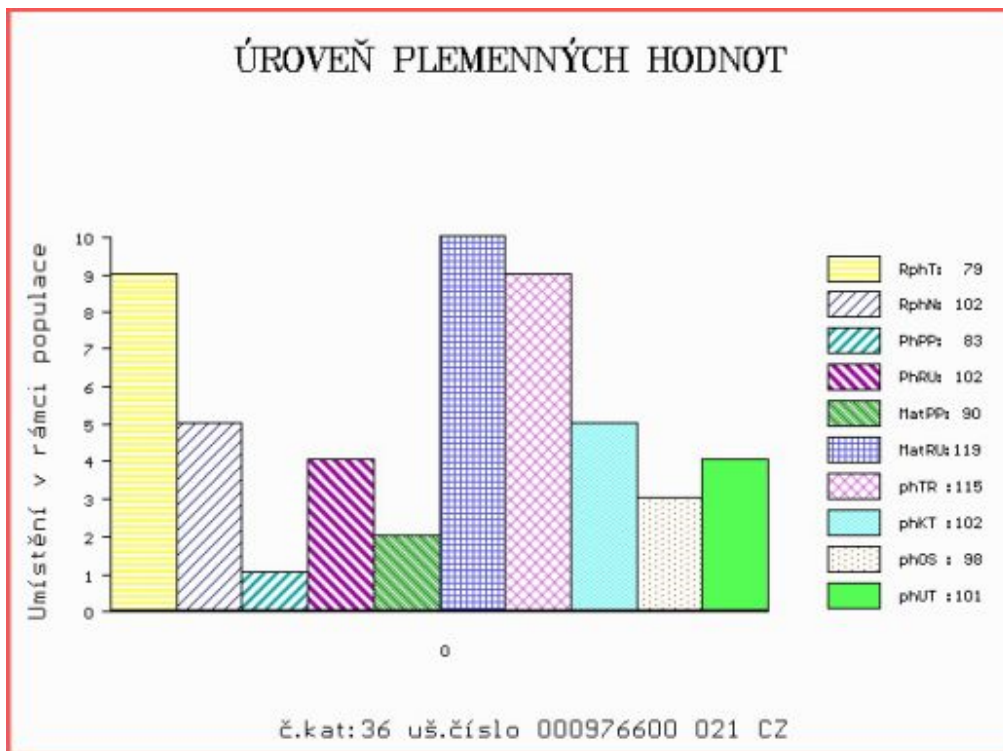

Číslo : 948104 021 CZ HORACIO KH Číslo katalogu 37
 Dat.nar. : 25.01.2021 Plemeno : Q100 Blonde d Aquitaine
 Chovatel : ZD Krásná Hora n.Vlt.,a.s.
 Majitel : ZD Krásná Hora n.Vlt.,a.s.

**OTL
znaky**

Rohy	Ataxie	Q204X	F94L	Nt821	C313Y
-	-	-	-	-	-

OOO 281 606 TOURNESON 7934930732
 OO ZBA 958 ENVOL 4961211912
 MOO 4961211762 FR BIANCA 4961211762

OTEC ZBQ 139 CENTURION KH 317000789012021

OMO ZBA 631 RAMBO KH 317000592121021
 MO 353420 921 CZ ZUŠKA KH 317000353420921
 MMO 6464169416 FR VIOLETTE 6464169416

OOM ZBA 515 TOKAPI 3202769144
 OM ZBA 723 TWIST Z ROCHOVA 004000537968042
 MOM 6464223450 FR BERGERE 6464223450

MA 411303 921 CZ CM/4 ot BELLA KH 317000411303921

OMM ZBA 521 OSBOURNE KH 317000523091021
 MM 277166 921 CZ TRACY KH 317000277166921
 MMM 6464184884 FR VANE 6464184884

Vl.užit:nar: 49 *** kg ve 120d: 209 kg 210d: 332 kg 365d: 481 kg / kříž: 136 cm
 Přírůstek v testu : 1533 g / 107 přírůstek od narození: 1258 g / 89 šourek 34 cm
 Věk při ZV 465 dní aktuálně k 24.03.22 hmotnost: 581 kg výška v kříži: 144 cm

PLEMENNÉ HODNOTY

LINEARNÍ HODNOCENÍ

	pp	ru	pp	ru	TR	KT	OS	UT	Hmot	kříž	TR	KT	OS	UT	CE		
BÝK	PE	101	111	ME	115	106	109	106	102	105							
MATKA	PE	95	119	ME	115	103	111	112	110	112	799	154	23	20	18	7	68
OTEC	PE	112	100	ME	110	108	104	97	94	97	608	142	22	16	16	6	60

HODNOCEN: TR 9 / / 6 KT / / OS / / UT Výsledek:

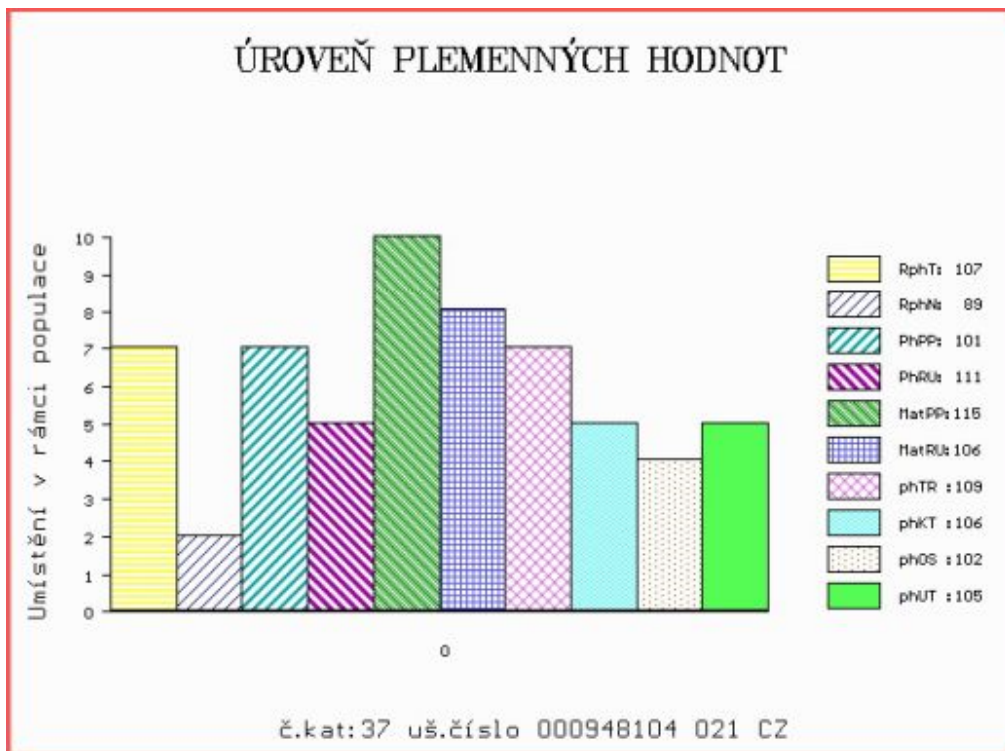

Číslo : 948118 021 CZ HEKTOR KH Číslo katalogu 38
 Dat.nar. : 05.02.2021 Plemeno : Q100 Blonde d Aquitaine
 Chovatel : ZD Krásná Hora n.Vlt.,a.s.
 Majitel : ZD Krásná Hora n.Vlt.,a.s.

**OTL
znaky**

Rohy	Ataxie	Q204X	F94L	Nt821	C313Y
-	-	-	-	-	-

OOO 277 937 TORONTO 8235145607
 OO ZBA 826 CABREL 8206008413
 MOO 4793010304 FR IPERIALE 4793010304

OTEC ZBA 993 AUGUSTIN MZLU 106000621783062

OMO ZBA 303 MIURA 4096018534
 MO 120830 962 CZ NORMA MZLU 106000120830962
 MMO 4103 217 CZ HENDY 106217004103

OOM ZBA 431 LEO 1295135021
 OM ZBA 731 TILT 258000721386061
 MOM 192123 961 CZ NYMFA 258000192123961

MA 379620 921 CZ EM/3 ot BRITA KH 317000379620921

OMM ZBA 430 LANDAIS 4095013351
 MM 155546 921 CZ OLDŘIŠKA KH 317000155546921
 MMM 6464172497 FR VENISE 6464172497

Vl.užit:nar: 48 *** kg ve 120d: 193 kg 210d: 320 kg 365d: 514 kg / kříž: 140 cm
 Přírustek v testu : 1725 g / 89 přírustek od narození: 1325 g / 85 šourek 39 cm
 Věk při ZV 454 dní aktuálně k 24.03.22 hmotnost: 594 kg výška v kříži: 147 cm

PLEMENNÉ HODNOTY

LINEARNÍ HODNOCENÍ

	pp	ru	pp	ru	TR	KT	OS	UT	Hmot	kříž	TR	KT	OS	UT	CE		
BÝK	PE	98	115	ME	99	110	99	99	99	100							
MATKA	PE	103	112	ME	95	105	95	97	98	96	914	157	28	23	20	8	79
OTEC	PE	91	113	ME	101	115	105	104	104	108	703	147	28	21	22	8	79

HODNOCEN: TR 10 / / 8 KT / / OS / / UT Výsledek:

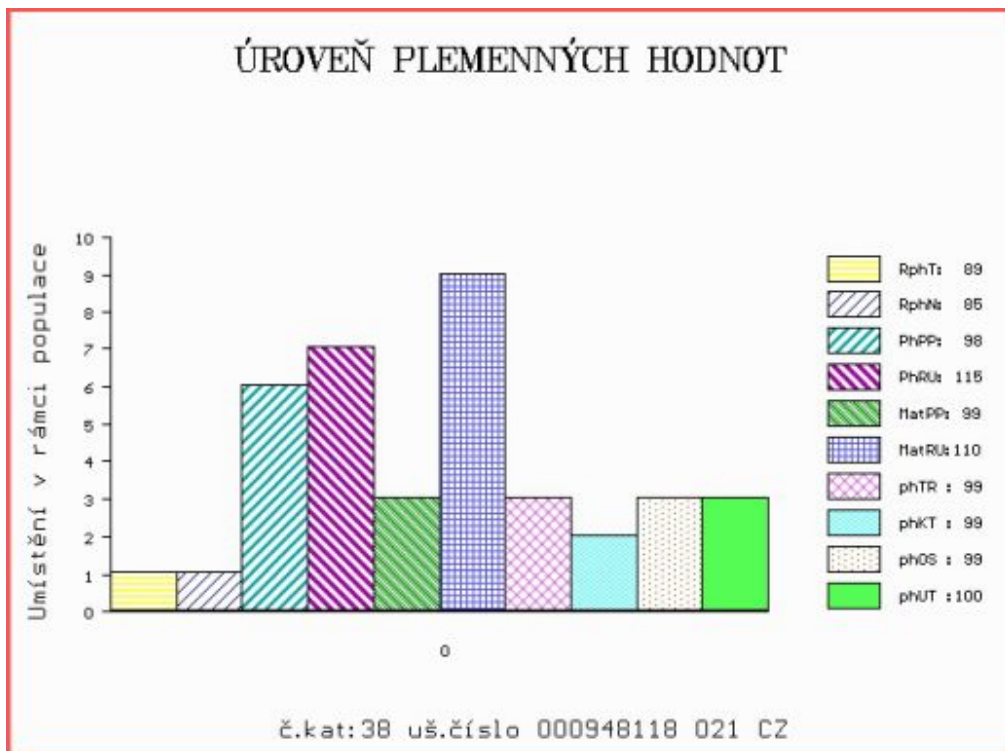

Číslo : 616135 042 CZ HABA Z JULČINA Číslo katalogu 39
 Dat.nar. : 07.02.2021 Plemeno : Q100 Blonde d Aquitaine
 Chovatel : Štastný Antonín, SZ, Vědlice
 Majitel : Natural, spol s r.o. Hradištko

**OTL
znaky**

Rohy	Ataxie	Q204X	F94L	Nt821	C313Y
-	-	-	-	-	-

OOO	ZBA 428	OULOU	4642162440
OO	291 642	ANIS	1010775089
MOO	1010771842	FR SILENE	1010771842

OTEC	ZBQ	321	JABU	4908403113
OMO	279 638	THEODULE	2143042036	
MO	4908402734	FR GONDOLE	4908402734	
MMO	4953341221	FR TETINE	4953341221	

OOM	272 601	TITALIOM	8235149690
OM	ZBA 753	ESKIMO	8209010741
MOM	8235132551	FR TEOLINE	8235132551

MA	156456 942 CZ SE/5	ot ZUKANA Z ROCHOVA	004000156456942
OMM	ZBA 480	AURELIEN	6464199627
MM	145005 942 CZ	TOM TOM Z ROCHOVA	004000145005942
MMM	4747176711	FR BRESILIENE	4747176711

Vl.užit:nar: 46 *** kg ve 120d: 194 kg 210d: 309 kg 365d: 530 kg / kříž: 139 cm
 Přírůstek v testu : 1525 g / 106 přírůstek od narození: 1346 g / 97 šourek 37 cm
 Věk při ZV 452 dní aktuálně k 24.03.22 hmotnost: 598 kg výška v kříži: 144 cm

PLEMENNÉ HODNOTY

LINEARNÍ HODNOCENÍ

	pp	ru	pp	ru	TR	KT	OS	UT	Hmot	kříž	TR	KT	OS	UT	CE		
BÝK	PE	96	100	ME	109	112	106	102	100	102							
MATKA	PE	91	108	ME	105	117	127	122	116	121	868	161	29	22	20	8	79
OTEC	PE	98	101	ME	115	102	94	92	93	92	0	0	0	0	0	0	0

HODNOCEN: TR 10 / / 8 KT / / OS / / UT Výsledek:

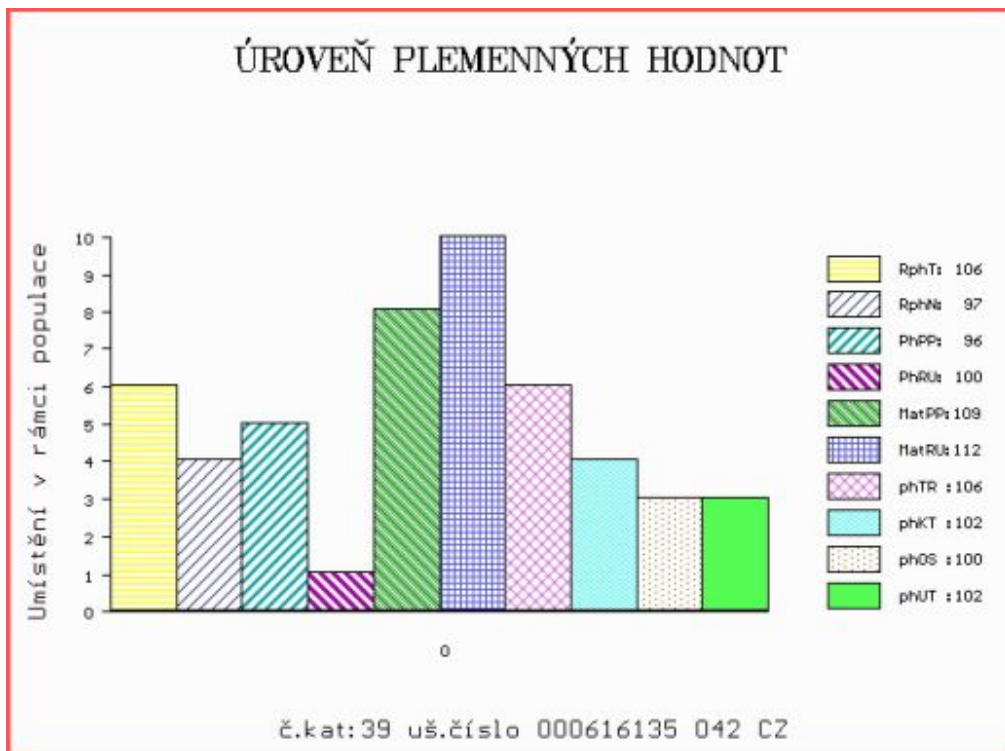

Číslo : 714719 062 CZ HORAL MZLU Číslo katalogu 40
 Dat.nar. : 19.03.2021 Plemeno : Q100 Blonde d Aquitaine
 Chovatel : Mendelova univerzita Brno-ŠZP Žabčice
 Majitel : Mendelova univerzita Brno-ŠZP Žabčice

**OTL
znaky**

Rohy	Ataxie	Q204X	F94L	Nt821	C313Y
-	-	-	-	-	-

OOO 289 990 BAMBI 7933662687
 OO 289 989 DIABOLO 7953010682
 MOO 7953010382 FR TANTINE 7953010382

OTEC ZBQ 266 IDEFIX 1213018161
 OMO 289 991 VEINARD 8553796023
 MO 1208059221 FR DOYENNE 1208059221
 MMO 1200058566 FR RONCE 1200058566

OOM ZBA 249 HIBERNATUS 8192132463
 OM ZBA 464 SCOUT 5352718470
 MOM 5393061579 FR IRLANDE 5393061579

MA 175215 962 CZ /8 ot SCOUTKA MZLU 106000175215962
 OMM ZBA 303 MIURA 4096018534
 MM 120830 962 CZ NORMA MZLU 106000120830962
 MMM 4103 217 CZ HENDY 106217004103

Vl.užit:nar: 50 ** kg ve 120d: 193 kg 210d: 319 kg 365d: 587 kg / kříž: 143 cm
 Přírůstek v testu : 1741 g / 91 přírůstek od narození: 1476 g / 94 šourek 31 cm
 Věk při ZV 412 dní aktuálně k 24.03.22 hmotnost: 596 kg výška v kříži: 143 cm

PLEMENNÉ HODNOTY

LINEARNÍ HODNOCENÍ

	pp	ru	pp	ru	TR	KT	OS	UT	Hmot	kříž	TR	KT	OS	UT	CE		
BÝK	PE	91	112	ME	109	97	95	92	92								
MATKA	PE	98	101	ME	107	100	103	102	101	102	900	158	29	22	21	7	79
OTEC	PE	99	111	ME	111	100	97	98	98	98	0	0	0	0	0	0	0

HODNOCEN: TR 10 / /10 KT / / OS / / UT Výsledek:

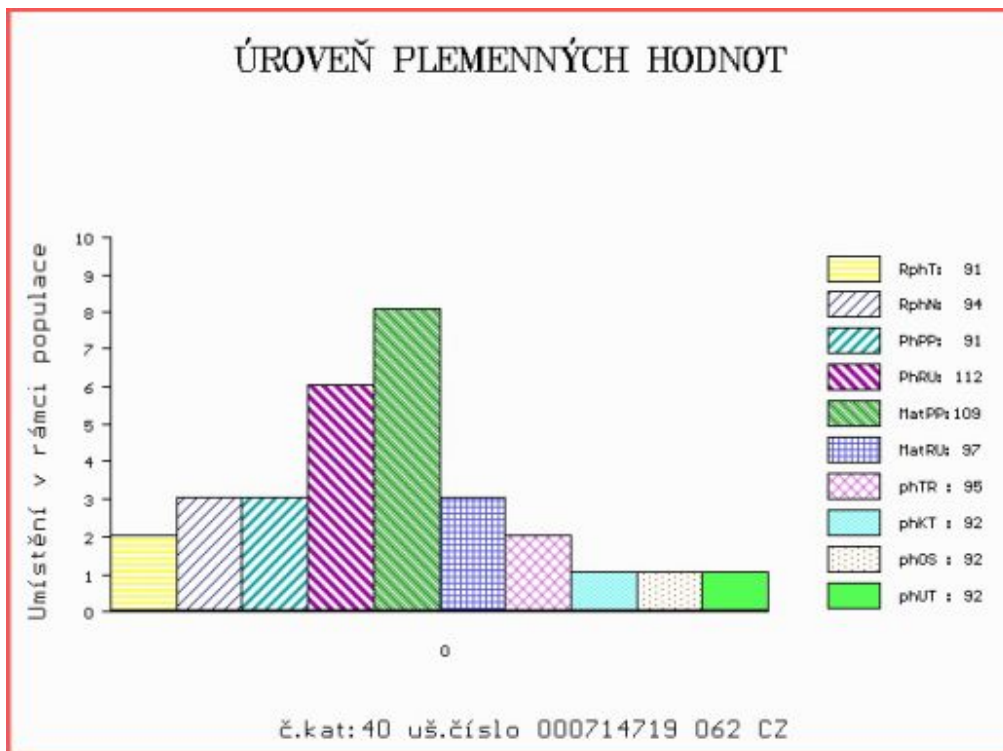

Číslo : 616141 042 CZ HELIOS Z JULČINA Číslo katalogu 41
 Dat.nar. : 25.03.2021 Plemeno : Q100 Blonde d Aquitaine
 Chovatel : Štastný Antonín, SZ, Vědlice
 Majitel : Natural, spol s r.o. Hradištko

**OTL
znaky**

Rohy	Ataxie	Q204X	F94L	Nt821	C313Y
-	-	-	-	-	-

OOO ZBA 225 ELEPHANT 6489016196
 OO 268 747 MIKADO 6464014150
 MOO 6492014983 FR MIRONDELLE 6492014983

Otec ZBA 582 ULFILA 4461511226
 OMO 262 265 ET PROCLÉS 8189132260
 MO 4493026540 FR IMPERIA 4493026540
 MMO 4491007011 FR GEOTENN 4491007011

OOM ZBA 831 ARMENDARIT 6464203130
 OM ZBA 989 ZUKO Z ROCHOVA 004000558592042
 MOM 4747185549 FR BIBI 4747185549

MA 206285 942 CZ EC/1 ot ELLEN Z ROCHOVA 004000206285942
 OMM ZBA 792 UNIQUE Z ROCHOVA 004000542783042
 MM 165197 942 CZ ZIMBA Z ROCHOVA 004000165197942
 MMM 4747171753 FR BICHE 4747171753

Vl.užit:nar: 42 *** kg ve 120d: 189 kg 210d: 328 kg 365d: 586 kg / kříž: 144 cm
 Přírůstek v testu : 1800 g / 101 přírůstek od narození: 1489 g / 94 šourek 33 cm
 Věk při ZV 406 dní aktuálně k 24.03.22 hmotnost: 584 kg výška v kříži: 144 cm

PLEMENNÉ HODNOTY

LINEARNÍ HODNOCENÍ

	pp	ru	pp	ru	TR	KT	OS	UT	Hmot	kříž	TR	KT	OS	UT	CE		
BÝK	PE	96	119	ME	110	92	108	106	104	105							
MATKA	PE	91	117	ME	110	97	127	136	135	135	832	162	29	23	22	8	82
Otec	PE	93	109	ME	113	91	99	92	91	92	0	0	0	0	0	0	0

HODNOCEN: TR 10 / /10 KT / / OS / / UT Výsledek:

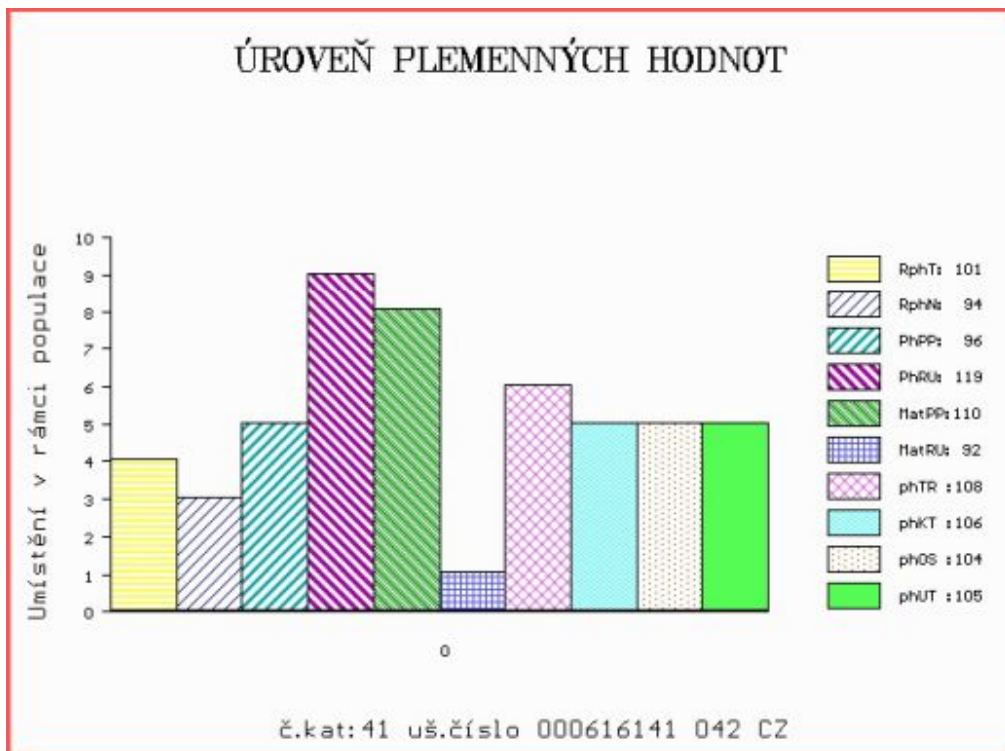

Číslo : 183062 064 CZ HASAN ZE SLAVKOVIC Číslo katalogu 42
 Dat.nar. : 30.03.2021 Plemeno : Q100 Blonde d Aquitaine
 Chovatel : Mrázek A., Slavkovice
 Majitel : Mrázek A., Slavkovice

**OTL
znaky**

Rohy	Ataxie	Q204X	F94L	Nt821	C313Y
-	-	-	-	-	-

OOO ZBA 642 VIDOCQ 5622917894
 OO 291 643 FOX 6412833143
 MOO 6412076597 FR CALINE 6412076597

Otec ZBQ 323 IPOD 7933664115
 OMO ZBA 428 OULOU 4642162440
 MO 7933662753 FR BETISE 7933662753
 MMO 7933661068 FR PETRONIE 7933661068

OOM ZBA 353 MALINOIS 7996035531
 OM ZBA 466 NATURAL Z CUNKOVA ET 253000156437031
 MOM 8553 310 CZ JENTILLE 110310008553

MA 687116 961 CZ M1/2 ot 184000687116961
 OMM ZBA 460 NARPA 153000198921061
 MM 361711 961 CZ SIMONA ZE SLAVKOVIC 184000361711961
 MMM 114166 614 CZ CHERRY ZE SLAVKOVIC 184614114166

Vl.užit:nar: 50 ** kg ve 120d: 199 kg 210d: 368 kg 365d: 604 kg / kříž: 139 cm
 Přírustek v testu : 1675 g / 103 přírustek od narození: 1518 g / 93 šourek 30 cm
 Věk při ZV 401 dní aktuálně k 24.03.22 hmotnost: 595 kg výška v kříži: 139 cm

PLEMENNÉ HODNOTY

LINEARNÍ HODNOCENÍ

	pp	ru	pp	ru	TR	KT	OS	UT	Hmot	kříž	TR	KT	OS	UT	CE		
BÝK	PE	97	114	ME	104	108	103	101	101	102							
MATKA	PE	96	101	ME	84	125	99	99	100	100	766	144	20	19	18	6	63
Otec	PE	99	112	ME	119	96	94	94	95	94	0	0	0	0	0	0	0

HODNOCEN: TR 9 / /10 KT / / OS / / UT Výsledek:

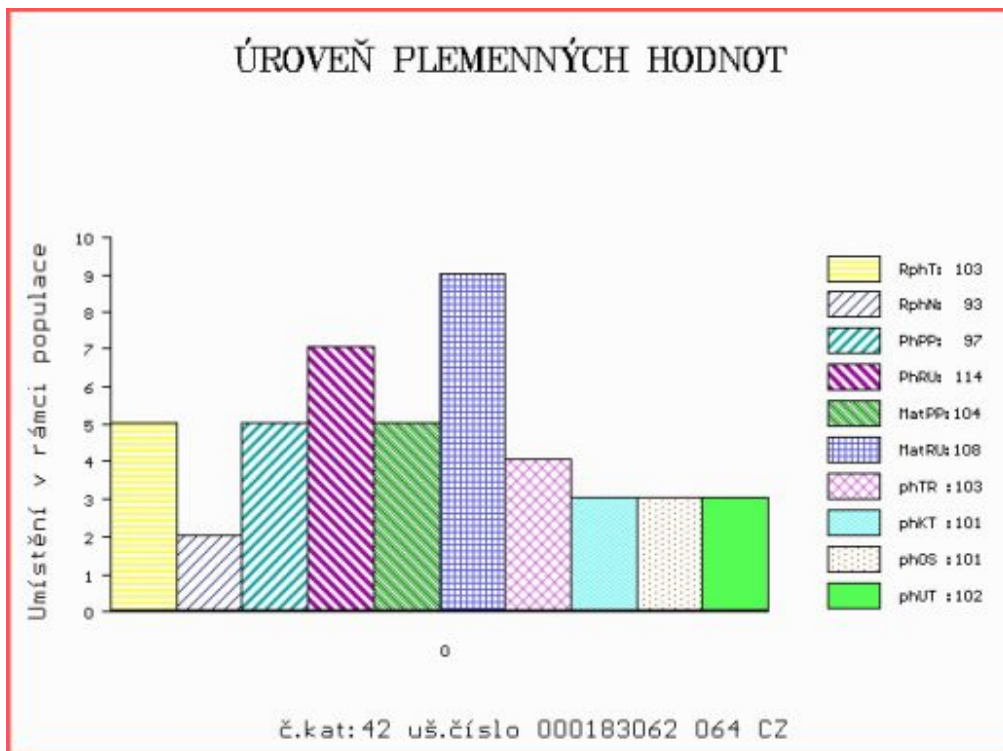

Býci vyřazení před základním výběrem

Číslo : **849020 053 CZ** **HARRY Z LUKAVICE** Číslo katalogu 43
 Dat.nar. : 23.02.2021 Plemeno : Q100 Blonde d Aquitaine
 Chovatel : Paďour Leopold, Lukavice
 Majitel : Paďour Leopold, Lukavice

QTL znaky

Rohy	Ataxie	Q204X	F94L	Nt821	C313Y
-	-	-	-	-	-

OOO ZBA 431 LEO 1295135021
 OO ZBA 749 ARAMIS 2231849207
 MOO 4796012929 FR MOLIE 4796012929

Otec ZBQ 265 GINKGO 2226701603

OMO 289 988 PALAIS 7934930076
 MO 2226701122 FR TURNER 2226701122
 MMO 2297002491 FR NOISETTE 2297002491

OOM ZBA 253 BAZOOKA 4086011889
 OM ZBA 443 MINESOTTA Z CUNKOVA 253000199526031
 MOM 121916 208 CZ 386000121916208

MA 244012 921 CZ /8 ot SVATAVA KH 317000244012921

OMM ZBA 315 JONÁŠ RF 030694150451
 MM 119585 932 CZ 383000119585932
 MMM 110278 304 CZ 182304110278

Vl.užit:nar: 50 ** kg ve 120d: 208 kg 210d: 324 kg 365d: 518 kg / kříž: 139 cm
 Přírůstek v testu : 1366 g / 99 přírůstek od narození: 1277 g / 102 šourek 0 cm
 Věk při ZV 436 dní aktuálně k 24.03.22 hmotnost: 553 kg výška v kříži: 139 cm

PLEMENNÉ HODNOTY

LINEARNÍ HODNOCENÍ

	pp	ru	pp	ru	TR	KT	OS	UT	Hmot	kříž	TR	KT	OS	UT	CE		
BÝK	PE	99	116	ME	113	97	93	97	98	97							
MÁTKA	PE	102	111	ME	113	85	101	95	94	96	830	144	21	20	19	7	67
Otec	PE	103	106	ME	110	115	95	98	100	98	0	0	0	0	0	0	0

HODNOCEN: TR 8 / / 7 KT / / OS / / UT Výsledek: před ZV-varlata

ÚROVEŇ PLEMENNÝCH HODNOT

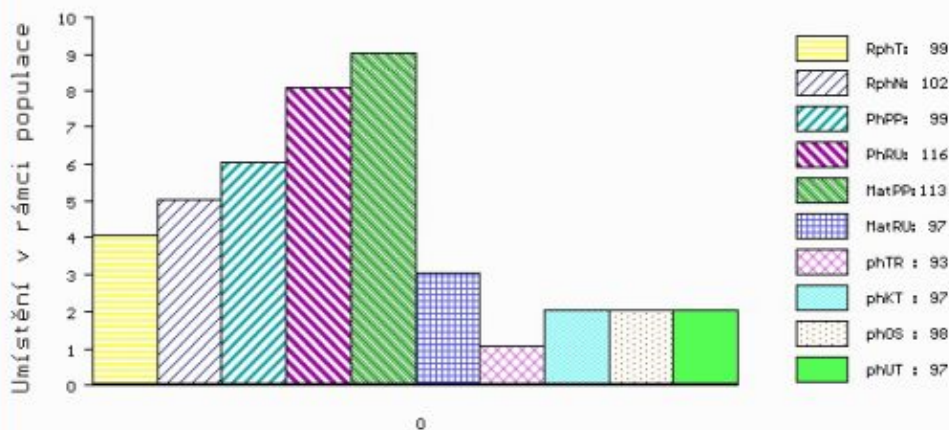

č.kat:43 uš.číslo 000849020 053 CZ