

# KATALOG ZÁKLADNÍHO VÝBĚRU

dne 11.5. 2022

## Kubal Petr, Podmokly

Začátek 08,00 hod

Č.   k.	Číslo býčka	OTEC st.reg.	DATUM NAROZENÍ	PLEM	HM. KŘ. kg cm	Přír.od nar. RPH	CHOVATEL
1	34254 035 CZ	ISI 348	25.01.21	S100	635 148	1371 g 99	Kubal Petr, Podmokly
2	65596 035 CZ	ISI 348	11.02.21	S100	580 141	1294 g 98	Kubal Petr, Podmokly
3	65603 035 CZ	ISI 348	21.02.21	S100	565 140	1289 g 96	Kubal Petr, Podmokly
4	65606 035 CZ	ISI 348	01.03.21	S100	576 140	1344 g 107	Kubal Petr, Podmokly
5	65619 035 CZ	ISI 348	25.03.21	S100	548 142	1355 g 99	Kubal Petr, Podmokly

**Plemenné hodnoty uvedené v katalogu jsou spočítány k 31.03.2022**

## Vysvětlivky ke zkratkám ve jménech v katalogu :

ET	- býček narozen po embryotrasferu
RED	- zbarvení red angus
P,V	- bezrohý / volný roh ( * - testováno testem DNA)
PP	- bezrohý – homozygot ( stanoveno testem DNA )
R	- rohatý ( * - testováno testem DNA )

## Vysvětlivky ke QTL znakům v katalogu :

ATAxie G/G – čistý, A/G – přenašeč, A/A - zvíře nese dvě kopie mutované alely

Geny způsobující dvojí osvalení:

Q204X	+/+ - čistý, MH/+ - přenáší jednu alelu, MH/MH – dvě mutované alely (CH)
F94L	+/+ - čistý, F/+ - přenáší jednu alelu, F/F – dvě mutované alely (LI, CH)
NT821	WT/WT – čistý, WT/Del11 - přenáší 1 alelu, Del11/Del11- dvě mutované alely (AA)
C313Y	+/+ - čistý, MH/+ - přenáší jednu alelu, MH/MH – dvě mutované alely (GS)

**Porodní hmotnost (nar)** - u plemene AA,BA,HE,CH,MS,LI způsob zjišťování porodní hmotnosti v chovu \* \* \* - váženo při narození  
\* \* - odhadováno  
\* - nesledováno

## Popisky grafu úrovně plemenných hodnot

Jednotlivé plemenné hodnoty jsou rozděleny do pásem na základě výpočtu kvantilu normálního rozložení, které udávají, jak si konkrétní jedinec stojí v porovnání s průměrem populace plemenných býčků odchovaných v období 2014 – 2019.

<i>pásma</i>	<i>Pozice býka v rámci populace</i>	<i>zkratka</i>	<i>Popis údaje v grafu</i>
10	býk patří hodnotou RPH do 10 % nejlepších býků v daném ukazateli	<i>RphT</i>	RPH pro přírůstek v testu
9	býk patří hodnotou RPH do 20 % nejlepších býků v daném ukazateli	<i>RphN</i>	RPH pro životní přírůstek
8	býk patří hodnotou RPH do 30 % nejlepších býků v daném ukazateli	<i>RpPP</i>	RPH pro přímý efekt porody
7	býk patří hodnotou RPH do 40 % nejlepších býků v daném ukazateli	<i>RpRU</i>	RPH pro přímý efekt růst
6	býk patří hodnotou RPH do 50 % nejlepších býků v daném ukazateli	<i>MatPP</i>	RPH pro maternální efekt porody
5	býk patří hodnotou RPH do průměru býků v daném ukazateli	<i>MatRU</i>	RPH pro maternální efekt růst
4	býk patří hodnotou RPH do 60 % nejlepších býků v daném ukazateli	<i>phTR</i>	RPH pro lineární hodnocení těl. rámec
3	býk patří hodnotou RPH do 70 % nejlepších býků v daném ukazateli	<i>phKT</i>	RPH pro lineární hodnocení kap. těla
2	býk patří hodnotou RPH do 80 % nejlepších býků v daném ukazateli	<i>phOS</i>	RPH pro lineární hodnocení osvalení
1	býk patří hodnotou RPH do 90 % nejlepších býků v daném ukazateli	<i>phUT</i>	RPH pro lineární hodnocení užit. typ

## Hlavní selekční kritéria pro výběr do plemnitby na OPB a odchovu u chovatele

Hlavním selekčním kritériem bude pouze lineární hodnocení při základním výběru.

### Důvody vyřazení před základním výběrem

- hodnocení tělesného rámce (1,2,3 body dle parametrů daného plemene)
- hodnocení bodů za hmotnost v 365 dnech (1,2,3 body dle parametrů daného plemene)
- nepředvedení býka k základnímu výběru na ohlávce nebo na vodící tyči
- na základě rozhodnutí majitele býka o jeho vyřazení
- zdravotní důvody (displazie varlat, apod.)

### Důvody vyřazení při základním výběrem

- hodnocení délky těla (1,2,3 body dle parametrů daného plemene)
- hodnocení ukazatelů kapacity těla (1,2,3 body dle parametrů daného plemene)
- hodnocení ukazatelů osvalení (1,2,3 body dle parametrů daného plemene)
- hodnocení užitkového typu (1,2,3 body dle parametrů daného plemene)
- závažné vady exteriéru při základním výběru
- neodpovídající funkčnost končetin při základním výběru
- zdravotní důvody (displazie varlat, apod.)

## Reklamační řád pro základní výběry býků

Majitel odchovávaného býčka má právo podat reklamaci proti rozhodnutí výběrové komise (ČSCHMS). Tato reklamační může mít písemnou nebo ústní formu. Předmětem reklamační může být pouze konečný výsledek výběru (vybrán, odročen, vyřazen), nikoliv nesouhlas s bodovým hodnocením daného býka. Po skončení základního výběru býků vyzve předseda výběrové komise, nebo příslušný inspektor k podání případných protestů (reklamací). Reklamační se podává písemně (emilem) nejpozději následující den po provedení výběru a to řediteli svazu, řediteli PK a členům výběrové komise (bonitérovi), která hodnocení provedla. Jménem majitele býka může jednat také zástupce odchovny plemenných býků (OPB). V případě neshody mezi verdiktem výběrové komise a majitelem býka je býk odročen a bude proveden nový základní výběr. Provedení nového základního výběru je podmíněno složením kauce 5000 Kč za každého reklamovaného býka. Kauce se skládá na účet ČSCHMS nejpozději do 10-ti kalendářních dnů ode dne provedení základního výběru. V případě, že nebudou peníze připsány na účet v daném termínu, platí původní verdikt výběrové komise a reklamační se dále neřeší. Nový základní výběr se uskuteční do 30-ti dnů od sporného výběru na místě, kde byla podána reklamační, pokud se obě strany nedohodnou jinak. Většinové složení komise nesmí být totožné se složením komise, která vynesla sporný verdikt. O složení nové komise rozhoduje Rada PK daného plemene po dohodě s ČSCHMS. O závěru nového základního výběru je sepsán nový výběrový protokol. Proti tomuto rozhodnutí se již nelze dále odvolat. V případě, že je potvrzeno původní rozhodnutí výběrové komise, propadá kauce ve prospěch ČSCHMS, v opačném případě se vrací majiteli býka do 10-ti kalendářních dnů od provedení nového základního výběru. Náklady spojené s novým základním výběrem (zejména cestovné členů výběrové komise, případně oprávněné nároky spojené s odměnou za odvedenou práci) nese strana, která při svém rozhodnutí či jednání nebyla v právu. Tyto náklady jsou zúčtovány na základě vystavené faktury zaslané druhé straně nejpozději do 14 dnů od provedení opakovaného základního výběru. V každém případě se o reklamační vede písemný zápis. Rozhodnutí výběrové komise se váže ke konkrétnímu zvířeti v konkrétním čase a není možno se na něj odvolávat v případných následných sporech.

Schváleno výborem ČSCHMS dne 21.3.2006 v Hradištku pod Medníkem, změny schváleny 24.7.2019 Grémiem předsedů rad plemenných knih v Hradištku pod Medníkem. Vstupuje v platnost dnem schválení.



<b><u>Sekretariát:</u></b> ČSCHMS Praha Těšnov 17 11705 Praha 1 Mobil : +420 724 007 860 Telefon : +420 221 812 865 E-mail : <a href="mailto:info@cschms.cz">info@cschms.cz</a>	<b><u>Ředitel PK</u></b> <i>Kopecký Jan</i> Osík 201 569 67 Osík u Litomyšle Mobil : +420 724 007 862 Telefon : +420 461 612 809 E-mail : <a href="mailto:kopecky@cschms.cz">kopecky@cschms.cz</a>	<b><u>Adresa PK</u></b> <i>Honová Nina</i> Osvoboditelů 35/9 410 02 Lovosice Mobil : +420 724 073 641 E-mail : <a href="mailto:honova@cschms.cz">honova@cschms.cz</a>
--	---	---

Číslo : 34254 035 CZ HEBRO Z PODMOKEL PP Číslo katalogu 1  
 Dat.nar. : 25.01.2021 Plemeno : S100 Masný simentál  
 Chovatel : Kubal Petr, Podmokly  
 Majitel : Kubal Petr, Podmokly

**OTL  
znaky**

Rohy	Ataxie	Q204X	F94L	Nt821	C313Y
PP	-	-	-	-	-

OOO 262 692 HILLCREST CHAMPION PMMC017  
 OO ZSI 807 CURAHEEN TYSON ET R 171059840126  
 MOO 151420930180 IE RACEVIEW MERLE-BEAUTY BATM031

**OTEC ISI 348 EMBRYO BUDYŇSKÝ ET P 420000085901034**

OMO ZSI 345 ALSTRUP VICTORY P 103095-00002  
 MO 117541 942 CZ PAVLA Z PODLESÍ PP 061000117541942  
 MMO 102810 942 CZ NORMA Z PODLESÍ P 061000102810942

OOM ZSI 570 VESTERMOLLE DON LEON P 25679-01743  
 OM ZSI 881 UTHER ŠUMAVSKÝ V 158000687392032  
 MOM 142110 304 CZ KAROLÍNA ŠUMAVSKÁ P 158000142110304

**MA 501463 932 CZ /3 ot P 441000501463932**

OMM ZSI 611 REPPY Z MALEŠIC P 410000194983031  
 MM 350097 932 CZ P 199000350097932  
 MMM 287553 932 CZ TREFA Z DROUHAVČE PP 199000287553932

Vl.užit:nar: 48 \*\* kg ve 120d: 261 kg 210d: 410 kg 365d: 635 kg / kříž: 0 cm  
 Přírustek od narození: 1371 g / 99 šourek 39 cm  
 Věk při ZV 471 dní aktuálně k 29.03.22 hmotnost: 635 kg výška v kříži: 148 cm

PLEMENNÉ HODNOTY

LINEARNÍ HODNOCENÍ

	pp	ru	pp	ru	TR	KT	OS	UT	Hmot	kříž	TR	KT	OS	UT	CE		
BÝK	PE	103	134	ME	100	90	117	115	115	117							
MATKA	PE	105	110	ME	99	107	95	98	100	99	791	147	22	20	18	7	67
OTEC	PE	98	134	ME	103	86	116	120	121	121	716	144	26	22	21	8	77

HODNOCEN: TR 10 / / 8 KT / / OS / / UT Výsledek:

ÚROVEŇ PLEMENNÝCH HODNOT

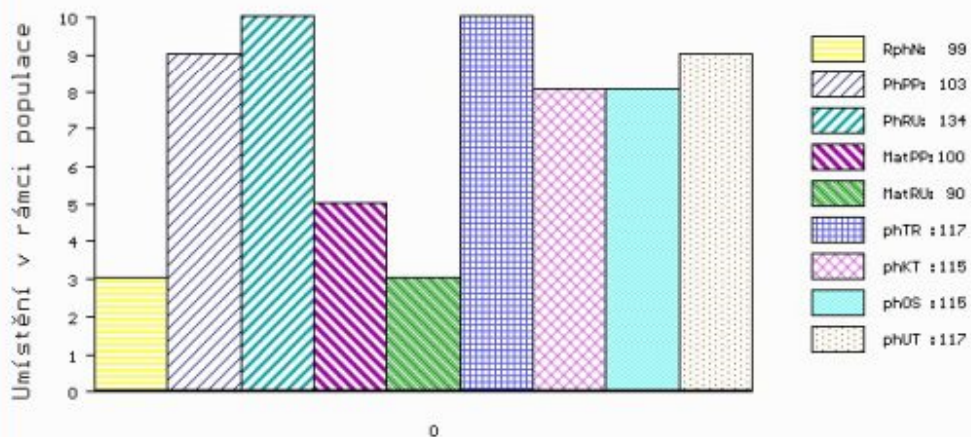

č.kat:01 uš.číslo 000034254 035 CZ

Číslo : **65596 035 CZ** **HLÁVKA Z PODMOKEL P\*** Číslo katalogu 2  
 Dat.nar. : 11.02.2021 Plemeno : S100 Masný simentál  
 Chovatel : Kubal Petr, Podmokly  
 Majitel : Kubal Petr, Podmokly

**OTL  
znaky**

Rohy	Ataxie	Q204X	F94L	Nt821	C313Y
P*	-	-	-	-	-

OOO 262 692 HILLCREST CHAMPION PMMC017  
 OO ZSI 807 CURAHEEN TYSON ET R 171059840126  
 MOO 151420930180 IE RACEVIEW MERLE-BEAUTY BATM031

**OTEC ISI 348 EMBRYO BUDYŇSKÝ ET P 420000085901034**

OMO ZSI 345 ALSTRUP VICTORY P 103095-00002  
 MO 117541 942 CZ PAVLA Z PODLESÍ PP 061000117541942  
 MMO 102810 942 CZ NORMA Z PODLESÍ P 061000102810942

OOM ZSI 570 VESTERMOLLE DON LEON P 25679-01743  
 OM ZSI 881 UTHER ŠUMAVSKÝ V 158000687392032  
 MOM 142110 304 CZ KAROLÍNA ŠUMAVSKÁ P 158000142110304

**MA 428658 932 CZ /4 ot R 441000428658932**

OMM SIP 684 OGAR Z LEŽNICE P 400000503724041  
 MM 302926 932 CZ MILOS PREMIUM 30X P 045000302926932  
 MMM 129109 304 CZ MILOS PREMIUM 91L P 045000129109304

Vl.užit:nar: **48 \*\*** kg ve 120d: **235** kg 210d: **359** kg 365d: **530** kg / kříž: **0** cm  
 Přírustek od narození: **1294 g / 98** šourek **39** cm  
 Věk při ZV **454** dní aktuálně k 29.03.22 hmotnost: **580** kg výška v kříži: **141** cm

**PLEMENNÉ HODNOTY**

**LINEARNÍ HODNOCENÍ**

	pp	ru	pp	ru	TR	KT	OS	UT	Hmot	kříž	TR	KT	OS	UT	CE		
BÝK	PE	106	127	ME	97	90	105	110	113	112							
MATKA	PE	112	119	ME	93	96	96	98	100	99	640	143	20	20	19	7	66
OTEC	PE	98	134	ME	103	86	116	120	121	121	716	144	26	22	21	8	77

HODNOCEN: TR 8 / / 6 KT / / OS / / UT Výsledek:

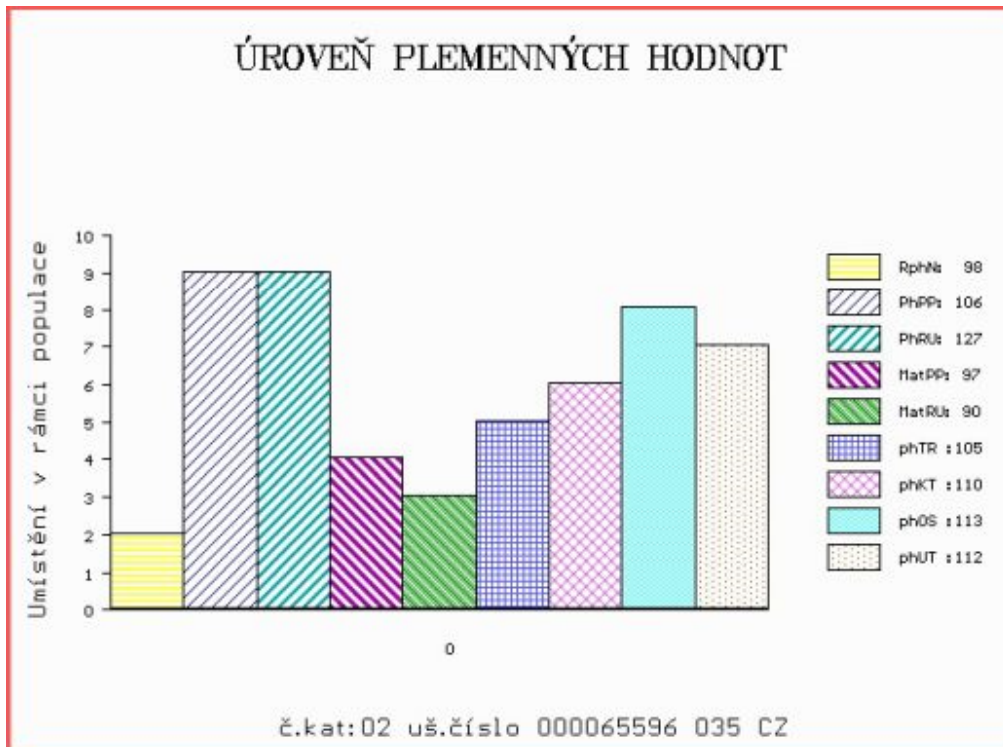

Číslo : **65603 035 CZ** **HROM Z PODMOKEL R\*** Číslo katalogu 3  
 Dat.nar. : 21.02.2021 Plemeno : S100 Masný simentál  
 Chovatel : Kubal Petr, Podmokly  
 Majitel : Kubal Petr, Podmokly

**OTL  
znaky**

Rohy	Ataxie	Q204X	F94L	Nt821	C313Y
R*	-	-	-	-	-

OOO 262 692 HILLCREST CHAMPION PMMC017  
 OO ZSI 807 CURAHEEN TYSON ET R 171059840126  
 MOO 151420930180 IE RACEVIEW MERLE-BEAUTY BATM031

**OTEC ISI 348 EMBRYO BUDYŇSKÝ ET P 420000085901034**

OMO ZSI 345 ALSTRUP VICTORY P 103095-00002  
 MO 117541 942 CZ PAVLA Z PODLESÍ PP 061000117541942  
 MMO 102810 942 CZ NORMA Z PODLESÍ P 061000102810942

OOM ZSI 829 LANGO AUGUST/ATOS PP 17701-00844  
 OM ZMS 672 BRANDON Z BĚSNA P 037000571792042  
 MOM 131625 942 CZ P 037000131625942

**MA 537878 932 CZ /1 ot**

OMM ZSI 881 UThER ŠUMAVSKÝ V 158000687392032  
 MM 428658 932 CZ R 441000428658932  
 MMM 302926 932 CZ MILOS PREMIUM 30X P 045000302926932

Vl.užit:nar: **48 \*\*** kg ve 120d: **215** kg 210d: **353** kg 365d: **525** kg / kříž: **0** cm  
 Přírustek od narození: **1289 g / 96** šourek **41** cm  
 Věk při ZV **444** dní aktuálně k 29.03.22 hmotnost: **565** kg výška v kříži: **140** cm

**PLEMENNÉ HODNOTY**

**LINEARNÍ HODNOCENÍ**

	pp	ru	pp	ru	TR	KT	OS	UT	Hmot	kříž	TR	KT	OS	UT	CE		
BÝK	PE	99	127	ME	102	89	106	109	110	111							
MATKA	PE	98	117	ME	100	94	102	105	107	107	765	144	20	20	20	7	67
OTEC	PE	98	134	ME	103	86	116	120	121	121	716	144	26	22	21	8	77

HODNOCEN: TR 7 / / 6 KT / / OS / / UT Výsledek:

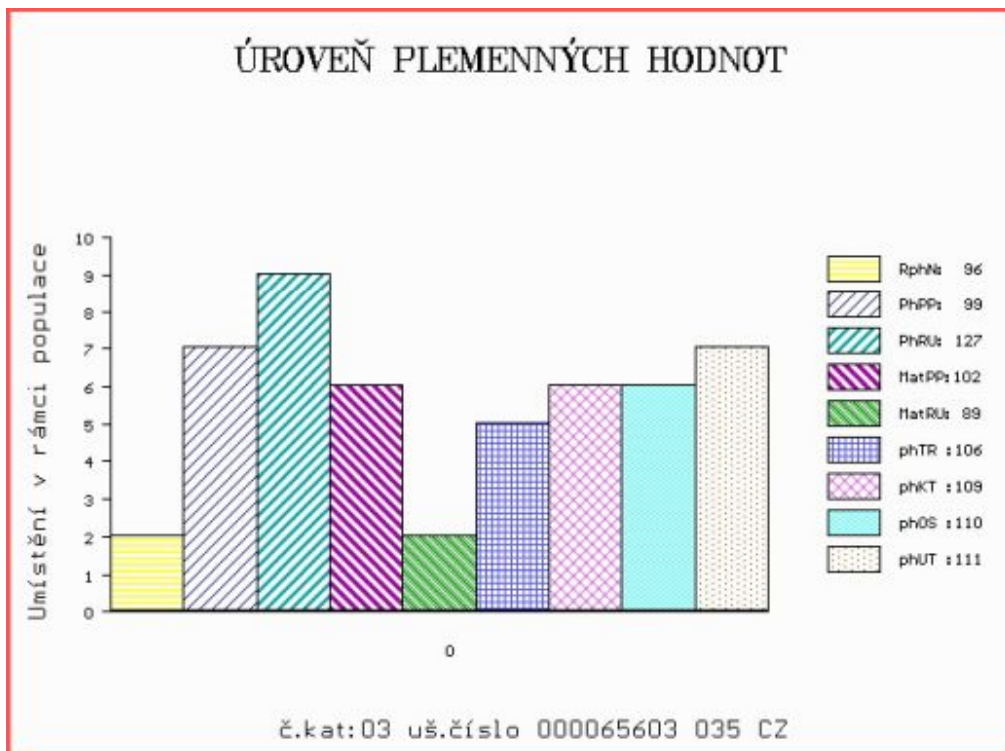



Číslo : 65606 035 CZ HELMUT Z PODMOHEL P\* Číslo katalogu 4  
 Dat.nar. : 01.03.2021 Plemeno : S100 Masný simentál  
 Chovatel : Kubal Petr, Podmokly  
 Majitel : Kubal Petr, Podmokly

**OTL  
znaky**

Rohy	Ataxie	Q204X	F94L	Nt821	C313Y
P*	-	-	-	-	-

OOO 262 692 HILLCREST CHAMPION PMMC017  
 OO ZSI 807 CURAHEEN TYSON ET R 171059840126  
 MOO 151420930180 IE RACEVIEW MERLE-BEAUTY BATM031

**Otec ISI 348 EMBRYO BUDYŇSKÝ ET P 420000085901034**

OMO ZSI 345 ALSTRUP VICTORY P 103095-00002  
 MO 117541 942 CZ PAVLA Z PODLESÍ PP 061000117541942  
 MMO 102810 942 CZ NORMA Z PODLESÍ P 061000102810942

OOM ZSI 400 HEDETOFT UNITED P 80185-00096  
 OM ZSI 611 REPPY Z MALEŠIC P 410000194983031  
 MOM 239321 931 CZ P 372000239321931

**MA 350081 932 CZ /6 ot VIKI Z DROUHAVČE P 199000350081932**

OMM SIP 036 SYLVESTER 50115-0608  
 MM 4182 117 CZ HANACH Z DROUHAVČE P 199117004182  
 MMM 6323 617 CZ MS BCM STAR 6D PG368332

Vl.užit:nar: 48 \*\* kg ve 120d: 249 kg 210d: 385 kg 365d: 546 kg / kříž: 140 cm  
 Přírustek od narození: 1344 g / 107 šourek 40 cm  
 Věk při ZV 436 dní aktuálně k 29.03.22 hmotnost: 576 kg výška v kříži: 140 cm

PLEMENNÉ HODNOTY

LINEARNÍ HODNOCENÍ

	pp	ru	pp	ru	TR	KT	OS	UT	Hmot	kříž	TR	KT	OS	UT	CE
BÝK	PE	104	127	ME	91	88	112	116	116	116					
MATKA	PE	94	103	ME	87	99	95	101	102	101	698	145	23	20	7 70
Otec	PE	98	134	ME	103	86	116	120	121	121	716	144	26	22	8 77

HODNOCEN: TR 8 / / 7 KT / / OS / / UT Výsledek:

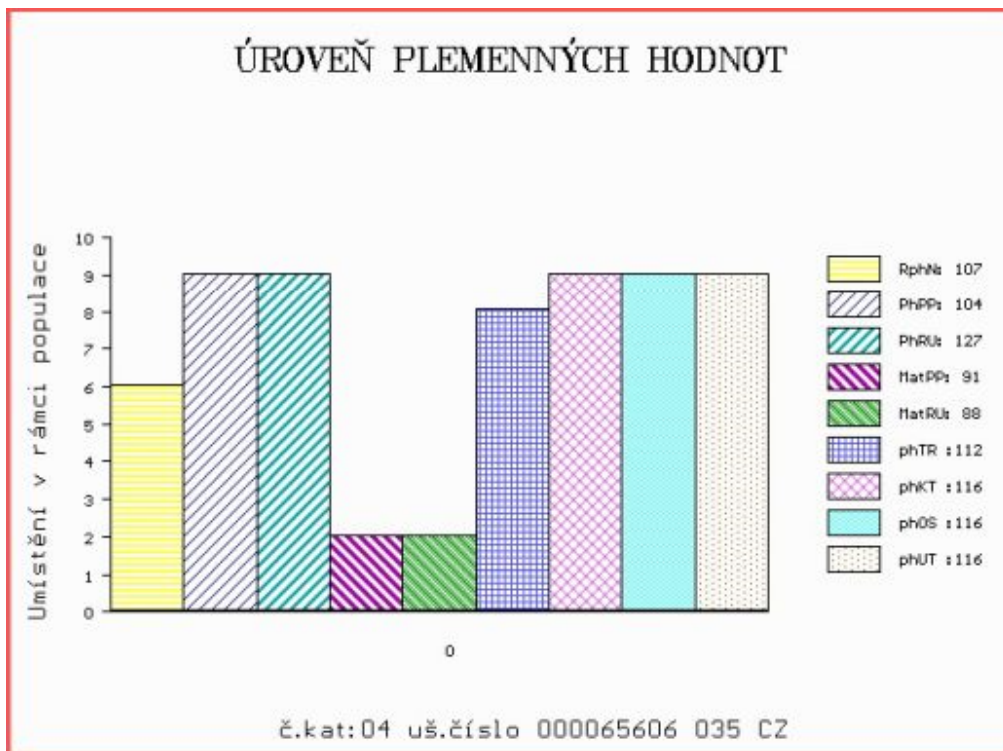

Číslo : **65619 035 CZ** **HLOŽEK Z PODMOKEL PP** Číslo katalogu 5  
 Dat.nar. : 25.03.2021 Plemeno : S100 Masný simentál  
 Chovatel : Kubal Petr, Podmokly  
 Majitel : Kubal Petr, Podmokly

**OTL  
znaky**

Rohy	Ataxie	Q204X	F94L	Nt821	C313Y
PP	-	-	-	-	-

OOO 262 692 HILLCREST CHAMPION PMMC017  
 OO ZSI 807 CURAHEEN TYSON ET R 171059840126  
 MOO 151420930180 IE RACEVIEW MERLE-BEAUTY BATM031

**Otec ISI 348 EMBRYO BUDYŇSKÝ ET P 420000085901034**

OMO ZSI 345 ALSTRUP VICTORY P 103095-00002  
 MO 117541 942 CZ PAVLA Z PODLESÍ PP 061000117541942  
 MMO 102810 942 CZ NORMA Z PODLESÍ P 061000102810942

OOM ZSI 829 LANGO AUGUST/ATOS PP 17701-00844  
 OM ZMS 672 BRANDON Z BĚSNA P 037000571792042  
 MOM 131625 942 CZ P 037000131625942

**MA 549270 932 CZ /1 ot P**

OMM ZSI 881 UThER ŠUMAVSKÝ V 158000687392032  
 MM 457345 932 CZ P 441000457345932  
 MMM 302928 932 CZ MILOS MISS PREMIUM 32X P 045000302928932

Vl.užit:nar: **48 \*\*** kg ve 120d: **217** kg 210d: **392** kg 365d: **543** kg / kříž: **142** cm  
 Přírustek od narození: **1355 g / 99** šourek **38** cm  
 Věk při ZV **412** dní aktuálně k 29.03.22 hmotnost: **548** kg výška v kříži: **142** cm

**PLEMENNÉ HODNOTY**

**LINEARNÍ HODNOCENÍ**

	pp	ru	pp	ru	TR	KT	OS	UT	Hmot	kříž	TR	KT	OS	UT	CE		
BÝK	PE	102	131	ME	97	92	113	113	113	114							
MATKA	PE	102	118	ME	93	100	109	104	102	105	812	146	25	22	21	7	75
Otec	PE	98	134	ME	103	86	116	120	121	121	716	144	26	22	21	8	77

HODNOCEN: TR 9 / / 7 KT / / OS / / UT Výsledek:

