

# KATALOG ZÁKLADNÍHO VÝBĚRU

dne 11.5. 2022

**Kubal Radek, Albrechtice**

**Začátek 09,00 hod**

Č. k.	Číslo býčka	OTEC st.reg.	DATUM NAROZENÍ	PLEM	HM. kg	KŘ. cm	Přír. g	od nar. RPH	CHOVATEL
1	16400 035 CZ	ZLM 127	01.02.21	Y100	553	142	1204 g	106	Kubal Radek, Albrechtice
2	16401 035 CZ	ZLI 966	02.02.21	Y100	554	146	1210 g	103	Kubal Radek, Albrechtice
3	59730 035 CZ	ZLM 127	07.02.21	Y100	545	146	1202 g	102	Kubal Radek, Albrechtice
4	59732 035 CZ	ZLM 127	08.02.21	Y100	550	139	1217 g	102	Kubal Radek, Albrechtice
5	59733 035 CZ	ZLI 966	25.02.21	Y100	550	141	1270 g	104	Kubal Radek, Albrechtice
6	59734 035 CZ	ZLM 127	26.02.21	Y100	520	138	1197 g	102	Kubal Radek, Albrechtice
7	59736 035 CZ	ZLM 127	28.03.21	Y100	505	137	1254 g	108	Kubal Radek, Albrechtice
8	59738 035 CZ	ZLI 966	29.03.21	Y100	472	136	1167 g	108	Kubal Radek, Albrechtice

**Plemenné hodnoty uvedené v katalogu jsou spočítány k 31.03.2022**

## Vysvětlivky ke zkratkám ve jménech v katalogu :

ET	- býček narozen po embryotrasferu
RED	- zbarvení red angus
P,V	- bezrohý / volný roh ( * - testováno testem DNA)
PP	- bezrohý – homozygot ( stanoveno testem DNA )
R	- rohatý ( * - testováno testem DNA )

## Vysvětlivky ke QTL znakům v katalogu :

ATAxie G/G – čistý, A/G – přenašeč, A/A - zvíře nese dvě kopie mutované alely

Geny způsobující dvojí osvalení:

Q204X	+/+ - čistý, MH/+ - přenáší jednu alelu, MH/MH – dvě mutované alely (CH)
F94L	+/+ - čistý, F/+ - přenáší jednu alelu, F/F – dvě mutované alely (LI, CH)
NT821	WT/WT – čistý, WT/Del11 - přenáší 1 alelu, Del11/Del11- dvě mutované alely (AA)
C313Y	+/+ - čistý, MH/+ - přenáší jednu alelu, MH/MH – dvě mutované alely (GS)

**Porodní hmotnost (nar)** - u plemene AA,BA,HE,CH,MS,LI způsob zjišťování porodní hmotnosti v chovu \* \* \* - váženo při narození  
\* \* - odhadováno  
\* - nesledováno

## Popisky grafu úrovně plemenných hodnot

Jednotlivé plemenné hodnoty jsou rozděleny do pásem na základě výpočtu kvantilu normálního rozložení, které udávají, jak si konkrétní jedinec stojí v porovnání s průměrem populace plemenných býčků odchovaných v období 2014 – 2019.

<i>pásma</i>	<i>Pozice býka v rámci populace</i>	<i>zkratka</i>	<i>Popis údaje v grafu</i>
<b>10</b>	býk patří hodnotou RPH do 10 % nejlepších býků v daném ukazateli	<b>RphT</b>	RPH pro přírůstek v testu
<b>9</b>	býk patří hodnotou RPH do 20 % nejlepších býků v daném ukazateli	<b>RphN</b>	RPH pro životní přírůstek
<b>8</b>	býk patří hodnotou RPH do 30 % nejlepších býků v daném ukazateli	<b>RpPP</b>	RPH pro přímý efekt porody
<b>7</b>	býk patří hodnotou RPH do 40 % nejlepších býků v daném ukazateli	<b>RpRU</b>	RPH pro přímý efekt růst
<b>6</b>	býk patří hodnotou RPH do 50 % nejlepších býků v daném ukazateli	<b>MatPP</b>	RPH pro maternální efekt porody
<b>5</b>	býk patří hodnotou RPH do průměru býků v daném ukazateli	<b>MatRU</b>	RPH pro maternální efekt růst
<b>4</b>	býk patří hodnotou RPH do 60 % nejlepších býků v daném ukazateli	<b>phTR</b>	RPH pro lineární hodnocení těl. rámec
<b>3</b>	býk patří hodnotou RPH do 70 % nejlepších býků v daném ukazateli	<b>phKT</b>	RPH pro lineární hodnocení kap. těla
<b>2</b>	býk patří hodnotou RPH do 80 % nejlepších býků v daném ukazateli	<b>phOS</b>	RPH pro lineární hodnocení osvalení
<b>1</b>	býk patří hodnotou RPH do 90 % nejlepších býků v daném ukazateli	<b>phUT</b>	RPH pro lineární hodnocení užit. typ

## Hlavní selekční kritéria pro výběr do plemnitby na OPB a odchovu u chovatele

Hlavním selekčním kritériem bude pouze lineární hodnocení při základním výběru.

### Důvody vyřazení před základním výběrem

- hodnocení tělesného rámce (1,2,3 body dle parametrů daného plemene)
- hodnocení bodů za hmotnost v 365 dnech (1,2,3 body dle parametrů daného plemene)
- nepředvedení býka k základnímu výběru na ohlávce nebo na vodící tyči
- na základě rozhodnutí majitele býka o jeho vyřazení
- zdravotní důvody (displazie varlat, apod.)

### Důvody vyřazení při základním výběrem

- hodnocení délky těla (1,2,3 body dle parametrů daného plemene)
- hodnocení ukazatelů kapacity těla (1,2,3 body dle parametrů daného plemene)
- hodnocení ukazatelů osvalení (1,2,3 body dle parametrů daného plemene)
- hodnocení užitkového typu (1,2,3 body dle parametrů daného plemene)
- závažné vady exteriéru při základním výběru
- neodpovídající funkčnost končetin při základním výběru
- zdravotní důvody (displazie varlat, apod.)

## Reklamační řád pro základní výběry býků

Majitel odchovávaného býčka má právo podat reklamaci proti rozhodnutí výběrové komise (ČSCHMS). Tato reklamační může mít písemnou nebo ústní formu. Předmětem reklamační může být pouze konečný výsledek výběru (vybrán, odročen, vyřazen), nikoliv nesouhlas s bodovým hodnocením daného býka. Po skončení základního výběru býků vyzve předseda výběrové komise, nebo příslušný inspektor k podání případných protestů (reklamací). Reklamační se podává písemně (emilem) nejpozději následující den po provedení výběru a to řediteli svazu, řediteli PK a členům výběrové komise (bonitérovi), která hodnocení provedla. Jménem majitele býka může jednat také zástupce odchovny plemenných býků (OPB). V případě neshody mezi verdiktem výběrové komise a majitelem býka je býk odročen a bude proveden nový základní výběr. Provedení nového základního výběru je podmíněno složením kauce 5000 Kč za každého reklamovaného býka. Kauce se skládá na účet ČSCHMS nejpozději do 10-ti kalendářních dnů ode dne provedení základního výběru. V případě, že nebudou peníze připsány na účet v daném termínu, platí původní verdikt výběrové komise a reklamační se dále neřeší. Nový základní výběr se uskuteční do 30-ti dnů od sporného výběru na místě, kde byla podána reklamační, pokud se obě strany nedohodnou jinak. Většinové složení komise nesmí být totožné se složením komise, která vynesla sporný verdikt. O složení nové komise rozhoduje Rada PK daného plemene po dohodě s ČSCHMS. O závěru nového základního výběru je sepsán nový výběrový protokol. Proti tomuto rozhodnutí se již nelze dále odvolat. V případě, že je potvrzeno původní rozhodnutí výběrové komise, propadá kauce ve prospěch ČSCHMS, v opačném případě se vrací majiteli býka do 10-ti kalendářních dnů od provedení nového základního výběru. Náklady spojené s novým základním výběrem (zejména cestovné členů výběrové komise, případně oprávněné nároky spojené s odměnou za odvedenou práci) nese strana, která při svém rozhodnutí či jednání nebyla v právu. Tyto náklady jsou zúčtovány na základě vystavené faktury zaslané druhé straně nejpozději do 14 dnů od provedení opakovaného základního výběru. V každém případě se o reklamační vede písemný zápis. Rozhodnutí výběrové komise se váže ke konkrétnímu zvířeti v konkrétním čase a není možno se na něj odvolávat v případných následných sporech.

Schváleno výborem ČSCHMS dne 21.3.2006 v Hradištku pod Medníkem, změny schváleny 24.7.2019 Grémiem předsedů rad plemenných knih v Hradištku pod Medníkem. Vstupuje v platnost dnem schválení.



<b><u>Sekretariát:</u></b> ČSCHMS Praha Těšnov 17 11705 Praha 1 Mobil : +420 724 007 860 Telefon : +420 221 812 865 E-mail : <a href="mailto:info@cschms.cz">info@cschms.cz</a>	<b><u>Ředitel PK</u></b> <i>Kopecký Jan</i> Osík 201 569 67 Osík u Litomyšle Mobil : +420 724 007 862 Telefon : +420 461 612 809 E-mail : <a href="mailto:kopecky@cschms.cz">kopecky@cschms.cz</a>	<b><u>Adresa PK</u></b> <i>Honová Nina</i> Osvoboditelů 35/9 410 02 Lovosice Mobil : +420 724 073 641 E-mail : <a href="mailto:honova@cschms.cz">honova@cschms.cz</a>
--	---	---

Číslo : 16400 035 CZ HUBERT Z ALBRECHTIC R\* Číslo katalogu 1  
 Dat.nar. : 01.02.2021 Plemeno : Y100 Limousine  
 Chovatel : Kubal Radek, Albrechtice  
 Majitel : Kubal Radek, Albrechtice

**OTL  
znaky**

Rohy	Ataxie	Q204X	F94L	Nt821	C313Y
R*	-	-	-	-	-

OOO	262 546	KAUP'S POLLED HAVANA	121924
OO	ZLI 663	VIKING PP	2304904377
MOO	1311379 US	C&S FINDERS KEEPERS 645F P	1311379

<b>OTEC</b>	<b>ZLM</b>	<b>127</b>	<b>VANDO P</b>	<b>14.042 30376</b>
OMO	271 897	ARMSTRONG	1932109285	
MO	1403524640 DE	HERKURA	14.035 24640	
MMO	1402314034 DE	HIENE	14.023 14034	

OOM	272 201	COPAIN-BEN	3615048906
OM	ZLI 966	CONDOR	14.040 71086
MOM	1403295234 DE	HONI	14.032 95234

<b>MA</b>	<b>534035 932 CZ</b>	<b>/1 ot</b>	
OMM	ZLI 665	USSE	2303293868
MM	454355 932 CZ		468000454355932
MMM	317585 921 CZ	UMBALA MOF	391000317585921

Vl.užit:nar: 46 \*\* kg ve 120d: 212 kg 210d: 328 kg 365d: 540 kg / kříž: 0 cm  
 Přírustek od narození: 1204 g / 106 šourek 38 cm  
 Věk při ZV 464 dní aktuálně k 29.03.22 hmotnost: 553 kg výška v kříži: 142 cm

PLEMENNÉ HODNOTY

LINEARNÍ HODNOCENÍ

	pp	ru	pp	ru	TR	KT	OS	UT	Hmot	kříž	TR	KT	OS	UT	CE		
BÝK	PE	103	120	ME	95	98	107	106	104	105							
MATKA	PE	101	111	ME	92	109	101	104	103	103	765	146	26	21	21	7	75
OTEC	PE	102	117	ME	98	95	95	96	96	95	740	140	18	22	21	7	68

HODNOCEN: TR 9 / / 6 KT / / OS / / UT Výsledek:

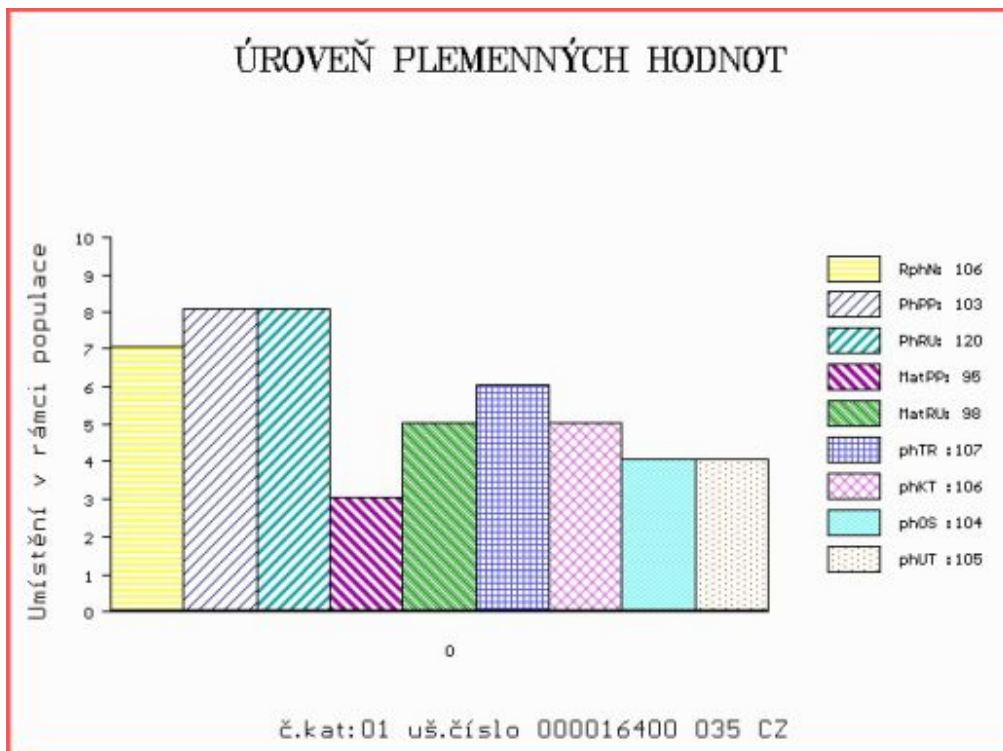

Číslo : 16401 035 CZ HERODES Z ALBRECHTIC Číslo katalogu 2  
 Dat.nar. : 02.02.2021 Plemeno : Y100 Limousine  
 Chovatel : Kubal Radek, Albrechtice  
 Majitel : Kubal Radek, Albrechtice

**OTL  
znaky**

Rohy	Ataxie	Q204X	F94L	Nt821	C313Y
-	-	-	-	-	-

OOO	ZLI 927	ACHILLE	2306660153
OO	272 201	COPAIN-BEN	3615048906
MOO	3615052299	FR SIRENE	3615052299

<b>OTEC</b>	<b>ZLI 966</b>	<b>CONDOR</b>	<b>14.040 71086</b>
OMO	268 584	SOLLO	2351383269
MO	1403295234	DE HONI	14.032 95234
MMO	1401765064	DE HERA	14.017 65064

OOM	271 242	SCOTCH	8700670465
OM	ZLI 662	CESAR.B	8607277374
MOM	8603133866	FR USAS.B	8603133866

<b>MA</b>	<b>284557 921 CZ /8</b>	<b>ot UGANDA MOF</b>	<b>391000284557921</b>
OMM	ZLI 229	ELEAZAR	1989009820
MM	155757 921 CZ		391000155757921
MMM	5366549131	FR ALARME	5366549131

Vl.užit:nar: 46 \*\* kg ve 120d: 204 kg 210d: 318 kg 365d: 544 kg / kříž: 0 cm  
 Přírustek od narození: 1210 g / 103 šourek 36 cm  
 Věk při ZV 463 dní aktuálně k 29.03.22 hmotnost: 554 kg výška v kříži: 146 cm

**PLEMENNÉ HODNOTY**

**LINEARNÍ HODNOCENÍ**

	pp	ru	pp	ru	TR	KT	OS	UT	Hmot	kříž	TR	KT	OS	UT	CE		
BÝK	PE	108	112	ME	93	98	102	98	95	97							
MATKA	PE	104	80	ME	96	104	81	81	79	79	784	145	25	21	20	7	73
OTEC	PE	108	127	ME	90	102	102	106	106	105	500	133	22	21	21	7	71

HODNOCEN: TR 10 / / 6 KT / / OS / / UT Výsledek:

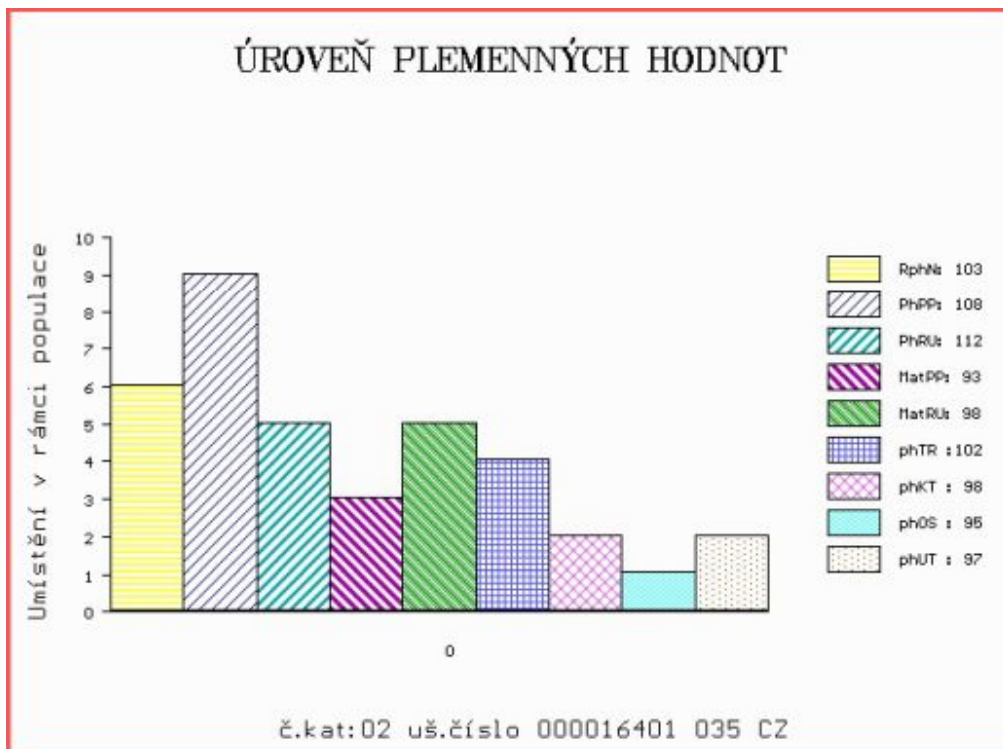

Číslo : 59730 035 CZ HEŘMÁNEK Z ALBRECHTIC P\* Číslo katalogu 3  
 Dat.nar. : 07.02.2021 Plemeno : Y100 Limousine  
 Chovatel : Kubal Radek, Albrechtice  
 Majitel : Kubal Radek, Albrechtice

**OTL  
znaky**

Rohy	Ataxie	Q204X	F94L	Nt821	C313Y
P*	-	-	-	-	-

OOO	262 546	KAUP'S POLLED HAVANA	121924
OO	ZLI 663	VIKING PP	2304904377
MOO	1311379	US C&S FINDERS KEEPERS 645F P	1311379

<b>OTEC</b>	<b>ZLM</b>	<b>127</b>	<b>VANDO P</b>	<b>14.042 30376</b>
OMO	271 897	ARMSTRONG	1932109285	
MO	1403524640	DE HERKURA	14.035 24640	
MMO	1402314034	DE HIENE	14.023 14034	

OOM	272 201	COPAIN-BEN	3615048906
OM	ZLI 966	CONDOR	14.040 71086
MOM	1403295234	DE HONI	14.032 95234

<b>MA</b>	<b>534034 932 CZ</b>	<b>/1 ot</b>	
OMM	ZLI 662	CESAR.B	8607277374
MM	284557 921 CZ	UGANDA MOF	391000284557921
MMM	155757 921 CZ		391000155757921

Vl.užit:nar: 46 \*\* kg ve 120d: 175 kg 210d: 292 kg 365d: 484 kg / kříž: 0 cm  
 Přírustek od narození: 1202 g / 102 šourek 37 cm  
 Věk při ZV 458 dní aktuálně k 29.03.22 hmotnost: 545 kg výška v kříži: 146 cm

**PLEMENNÉ HODNOTY**

**LINEARNÍ HODNOCENÍ**

	pp	ru	pp	ru	TR	KT	OS	UT	Hmot	kříž	TR	KT	OS	UT	CE		
BÝK	PE	104	108	ME	97	100	86	92	94	91							
MATKA	PE	108	100	ME	94	104	93	97	96	95	749	145	25	20	20	7	72
OTEC	PE	102	117	ME	98	95	95	96	96	95	740	140	18	22	21	7	68

HODNOCEN: TR 10 / / 6 KT / / OS / / UT Výsledek:

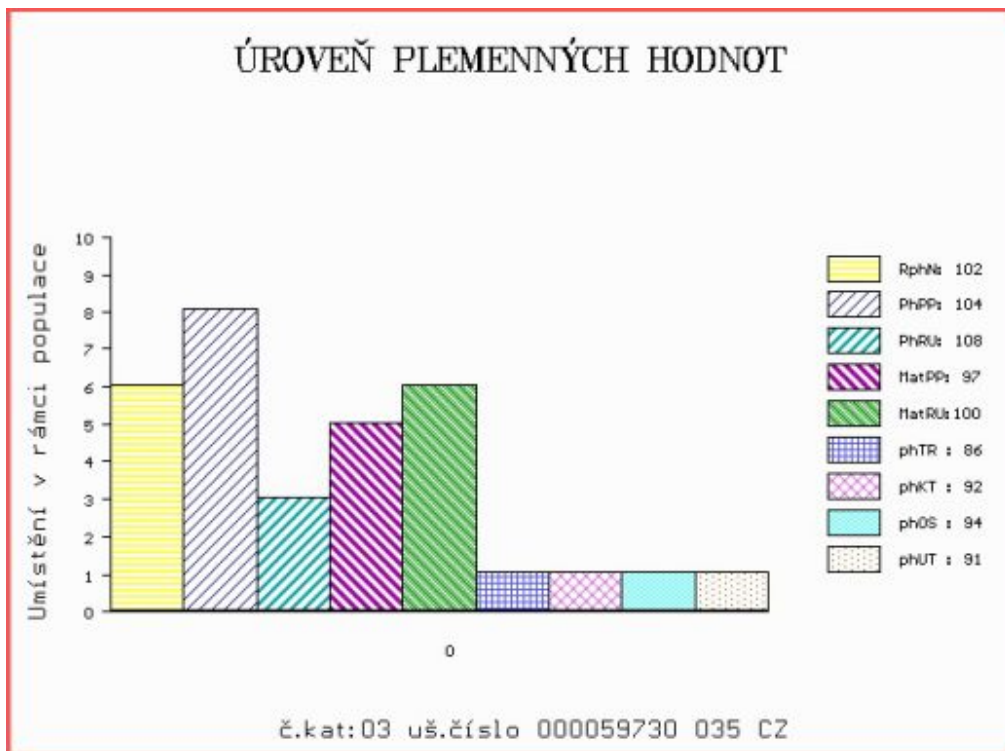

Číslo : 59732 035 CZ HEROLD Z ALBRECHTIC R\* Číslo katalogu 4  
 Dat.nar. : 08.02.2021 Plemeno : Y100 Limousine  
 Chovatel : Kubal Radek, Albrechtice  
 Majitel : Kubal Radek, Albrechtice

**OTL  
znaky**

Rohy	Ataxie	Q204X	F94L	Nt821	C313Y
R*	-	-	-	-	-

OOO 262 546 KAUP'S POLLED HAVANA 121924  
 OO ZLI 663 VIKING PP 2304904377  
 MOO 1311379 US C&S FINDERS KEEPERS 645F P 1311379

**OTEC ZLM 127 VANDO P 14.042 30376**

OMO 271 897 ARMSTRONG 1932109285  
 MO 1403524640 DE HERKURA 14.035 24640  
 MMO 1402314034 DE HIENE 14.023 14034

OOM 271 242 SCOTCH 8700670465  
 OM ZLI 662 CESAR.B 8607277374  
 MOM 8603133866 FR USAS.B 8603133866

**MA 335424 921 CZ /7 ot VIILMA MOF 391000335424921**

OMM ZLI 664 GENIAL 8791002491  
 MM 5366549 131 FR ALARME 5366549131  
 MMM 5366548855 FR REGENTE 5366548855

Vl.užit:nar: 46 \*\* kg ve 120d: 191 kg 210d: 321 kg 365d: 496 kg / kříž: 0 cm  
 Přírustek od narození: 1217 g / 102 šourek 38 cm  
 Věk při ZV 457 dní aktuálně k 29.03.22 hmotnost: 550 kg výška v kříži: 139 cm

**PLEMENNÉ HODNOTY**

**LINEARNÍ HODNOCENÍ**

	pp	ru	pp	ru	TR	KT	OS	UT	Hmot	kříž	TR	KT	OS	UT	CE		
BÝK	PE	104	110	ME	100	94	101	99	96	97							
MATKA	PE	107	94	ME	103	95	96	96	94	93	751	146	24	21	19	7	71
OTEC	PE	102	117	ME	98	95	95	96	96	95	740	140	18	22	21	7	68

HODNOCEN: TR 8 / / 6 KT / / OS / / UT Výsledek:

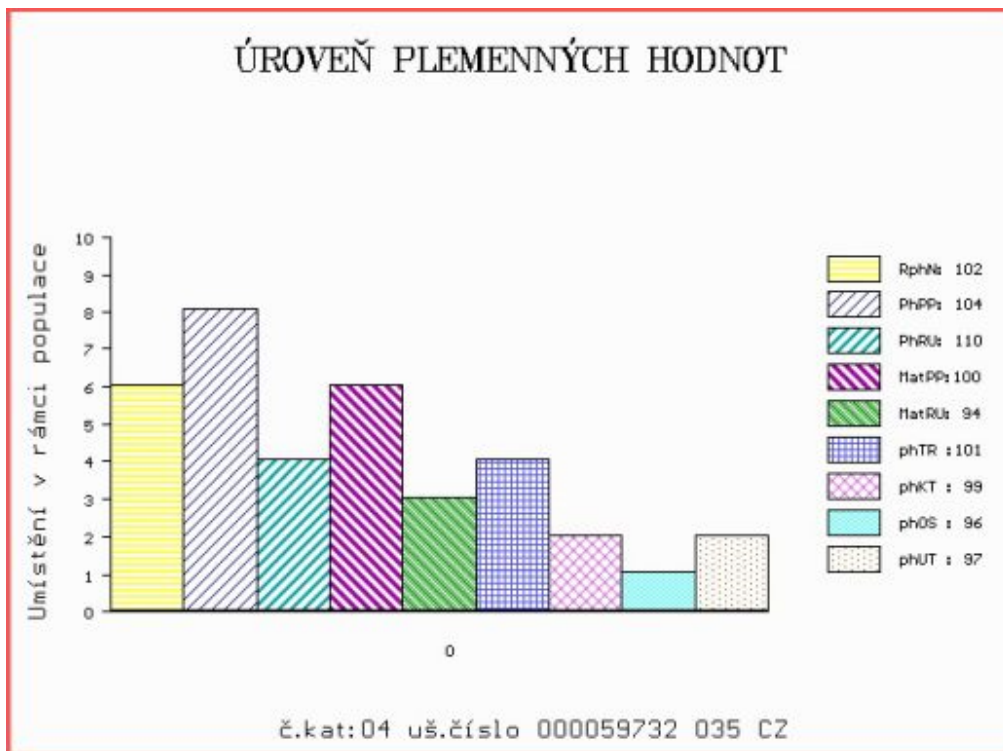



Číslo : 59733 035 CZ HERKULES Z ALBRECHTIC P\* Číslo katalogu 5  
 Dat.nar. : 25.02.2021 Plemeno : Y100 Limousine  
 Chovatel : Kubal Radek, Albrechtice  
 Majitel : Kubal Radek, Albrechtice

**OTL  
znaky**

Rohy	Ataxie	Q204X	F94L	Nt821	C313Y
P*	-	-	-	-	-

OOO	ZLI 927	ACHILLE	2306660153
OO	272 201	COPAIN-BEN	3615048906
MOO	3615052299	FR SIRENE	3615052299

**OTEC ZLI 966 CONDOR 14.040 71086**

OMO	268 584	SOLLO	2351383269
MO	1403295234	DE HONI	14.032 95234
MMO	1401765064	DE HERA	14.017 65064

OOM	262 759	WALENTIN P	13.021 83419
OM	LIP 492	WALTER P	13.031 21644
MOM	1302407562	DE P	13.024 07562

**MA 395412 932 CZ /5 ot P 468000395412932**

OMM	ZLI 534	BROUTARD	1526343584
MM	284538 921	CZ UTARDKA MOF	391000284538921
MMM	2307420301	FR BALADEUSE	2307420301

Vl.užit:nar: 46 \*\* kg ve 120d: 217 kg 210d: 337 kg 365d: 513 kg / kříž: 0 cm  
 Přírustek od narození: 1270 g / 104 šourek 36 cm  
 Věk při ZV 440 dní aktuálně k 29.03.22 hmotnost: 550 kg výška v kříži: 141 cm

PLEMENNÉ HODNOTY

LINEARNÍ HODNOCENÍ

	pp	ru	pp	ru	TR	KT	OS	UT	Hmot	kříž	TR	KT	OS	UT	CE		
BÝK	PE	107	124	ME	98	93	109	104	102	103							
MATKA	PE	108	104	ME	106	91	103	93	88	91	670	143	23	19	18	6	66
OTEC	PE	108	127	ME	90	102	102	106	106	105	500	133	22	21	21	7	71

HODNOCEN: TR 9 / / 7 KT / / OS / / UT Výsledek:

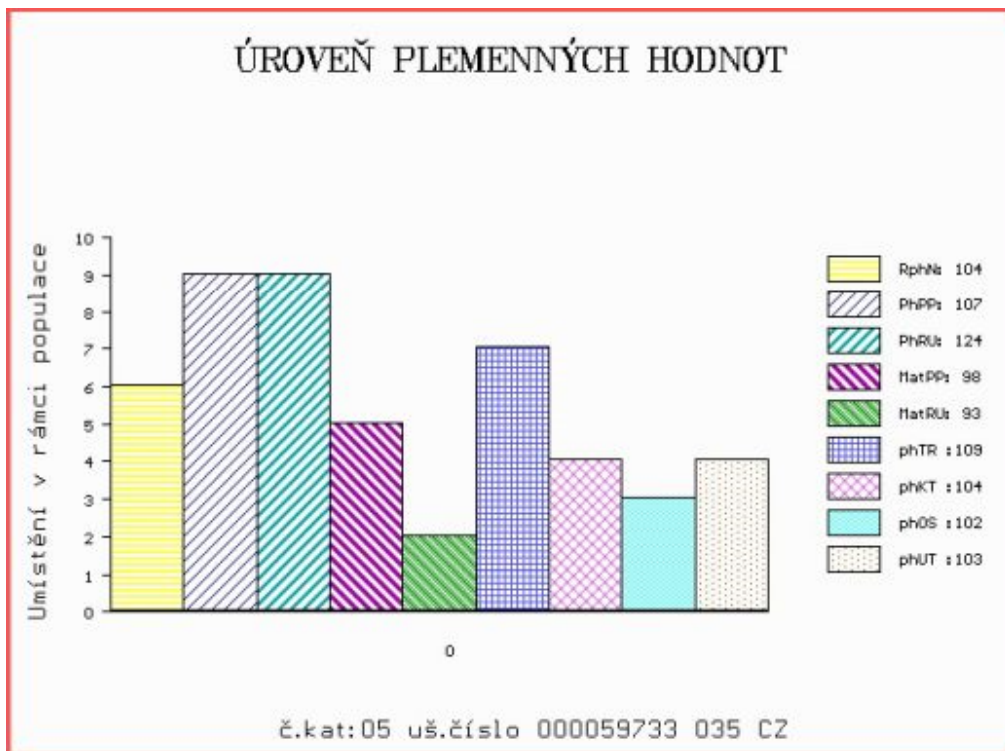



Číslo : 59734 035 CZ HOLIDAY Z ALBRECHTIC P\* Číslo katalogu 6  
 Dat.nar. : 26.02.2021 Plemeno : Y100 Limousine  
 Chovatel : Kubal Radek, Albrechtice  
 Majitel : Kubal Radek, Albrechtice

**OTL  
znaky**

Rohy	Ataxie	Q204X	F94L	Nt821	C313Y
P*	-	-	-	-	-

OOO 262 546 KAUP'S POLLED HAVANA 121924  
 OO ZLI 663 VIKING PP 2304904377  
 MOO 1311379 US C&S FINDERS KEEPERS 645F P 1311379

**OTEC ZLM 127 VANDO P 14.042 30376**

OMO 271 897 ARMSTRONG 1932109285  
 MO 1403524640 DE HERKURA 14.035 24640  
 MMO 1402314034 DE HIENE 14.023 14034

OOM 271 240 STRAUSS 8723740665  
 OM ZLI 661 VENDREDI 8723740999  
 MOM 8761730016 FR RAFALE 8761730016

**MA 284506 921 CZ /7 ot URBANKA MOF 391000284506921**

OMM 270 303 ULTIME 1524216308  
 MM 1527306 751 FR BASTIA 1527306751  
 MMM 1522021312 FR SUZY 1522021312

Vl.užit:nar: 46 \*\* kg ve 120d: 192 kg 210d: 325 kg 365d: 487 kg / kříž: 0 cm  
 Přírůstek od narození: 1197 g / 102 šourek 37 cm  
 Věk při ZV 439 dní aktuálně k 29.03.22 hmotnost: 520 kg výška v kříži: 138 cm

**PLEMENNÉ HODNOTY**

**LINEARNÍ HODNOCENÍ**

	pp	ru	pp	ru	TR	KT	OS	UT	Hmot	kříž	TR	KT	OS	UT	CE		
BÝK	PE	103	116	ME	94	87	105	101	100	101							
MATKA	PE	100	106	ME	91	81	111	104	104	106	634	142	23	22	21	7	73
OTEC	PE	102	117	ME	98	95	95	96	96	95	740	140	18	22	21	7	68

HODNOCEN: TR 8 / / 5 KT / / OS / / UT Výsledek:

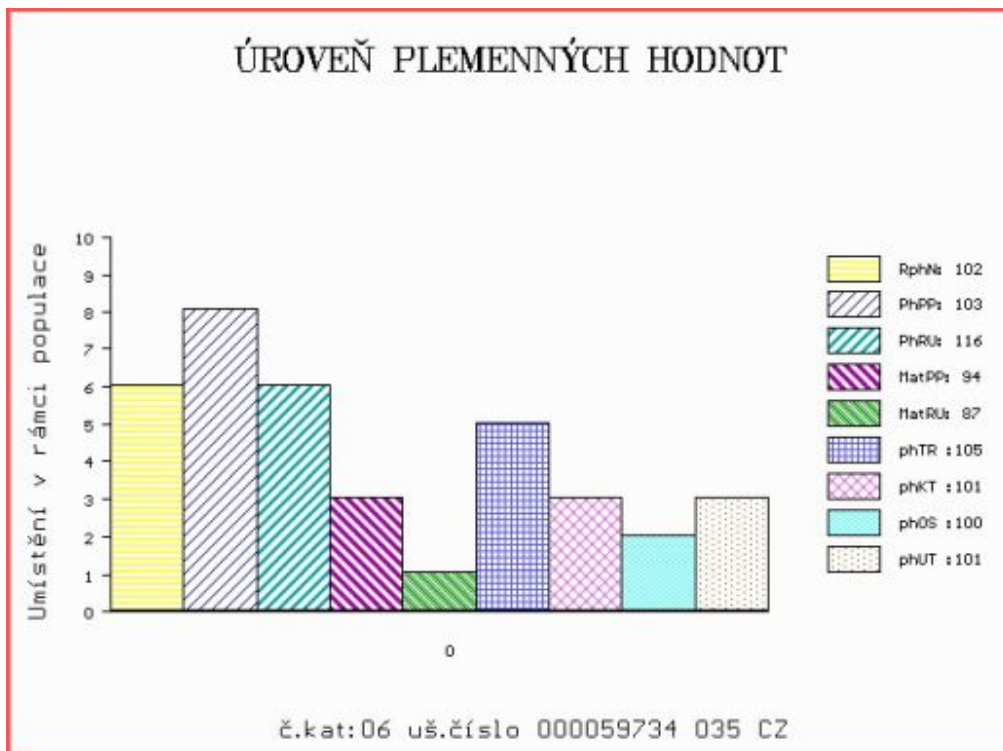

Číslo : 59736 035 CZ HONZÍK Z ALBRECHTIC R\* Číslo katalogu 7  
 Dat.nar. : 28.03.2021 Plemeno : Y100 Limousine  
 Chovatel : Kubal Radek, Albrechtice  
 Majitel : Kubal Radek, Albrechtice

**OTL  
znaky**

Rohy	Ataxie	Q204X	F94L	Nt821	C313Y
R*	-	-	-	-	-

OOO 262 546 KAUP'S POLLED HAVANA 121924  
 OO ZLI 663 VIKING PP 2304904377  
 MOO 1311379 US C&S FINDERS KEEPERS 645F P 1311379

**OTEC ZLM 127 VANDO P 14.042 30376**  
 OMO 271 897 ARMSTRONG 1932109285  
 MO 1403524640 DE HERKURA 14.035 24640  
 MMO 1402314034 DE HIENE 14.023 14034

OOM 272 201 COPAIN-BEN 3615048906  
 OM ZLI 966 CONDOR 14.040 71086  
 MOM 1403295234 DE HONI 14.032 95234

**MA 579444 932 CZ /1 ot**  
 OMM ZLI 662 CESAR.B 8607277374  
 MM 317544 921 CZ VERONIKA MOF 391000317544921  
 MMM 3615068282 FR CHARLOTTE 3615068282

Vl.užit:nar: 46 \*\* kg ve 120d: 212 kg 210d: 343 kg 365d: 504 kg / kříž: 137 cm  
 Přírůstek od narození: 1254 g / 108 šourek 37 cm  
 Věk při ZV 409 dní aktuálně k 29.03.22 hmotnost: 505 kg výška v kříži: 137 cm

**PLEMENNÉ HODNOTY**

**LINEARNÍ HODNOCENÍ**

	pp	ru	pp	ru	TR	KT	OS	UT	Hmot	kříž	TR	KT	OS	UT	CE		
BÝK	PE	105	122	ME	97	97	106	108	106	106							
MATKA	PE	106	112	ME	94	104	98	105	105	103	764	145	26	21	20	7	74
OTEC	PE	102	117	ME	98	95	95	96	96	95	740	140	18	22	21	7	68

HODNOCEN: TR 8 / / 7 KT / / OS / / UT Výsledek:

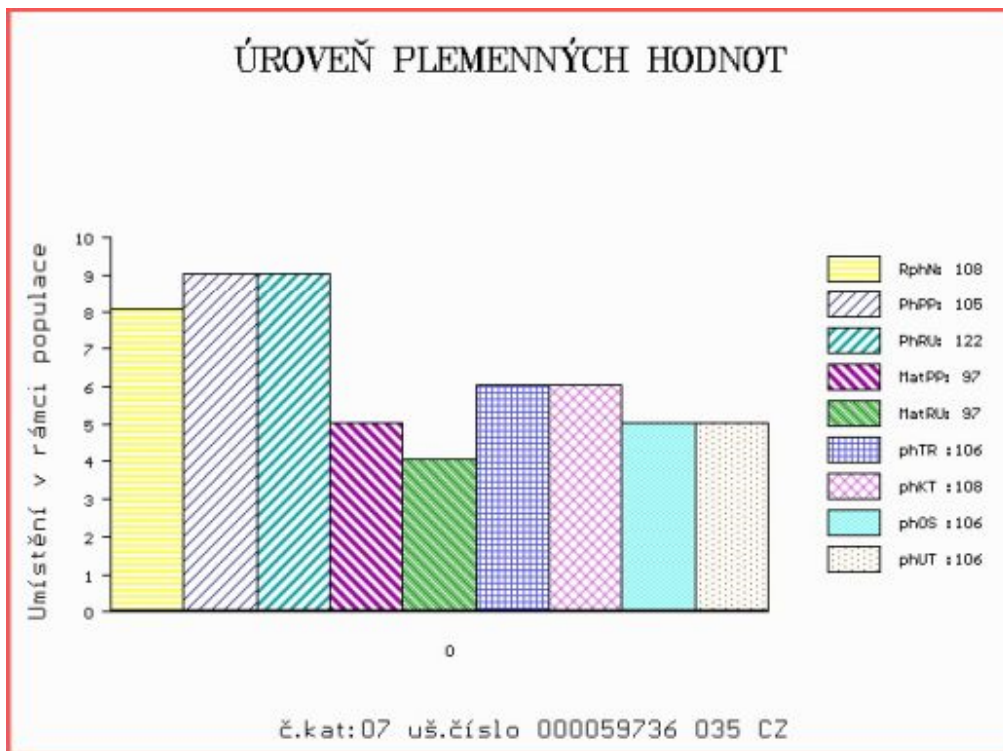

Číslo : 59738 035 CZ HELBOY Z ALBRECHTIC Číslo katalogu 8  
 Dat.nar. : 29.03.2021 Plemeno : Y100 Limousine  
 Chovatel : Kubal Radek, Albrechtice  
 Majitel : Kubal Radek, Albrechtice

**OTL  
znaky**

Rohy	Ataxie	Q204X	F94L	Nt821	C313Y
-	-	-	-	-	-

OOO ZLI 927 ACHILLE 2306660153  
 OO 272 201 COPAIN-BEN 3615048906  
 MOO 3615052299 FR SIRENE 3615052299

**OTEC ZLI 966 CONDOR 14.040 71086**

OMO 268 584 SOLLO 2351383269  
 MO 1403295234 DE HONI 14.032 95234  
 MMO 1401765064 DE HERA 14.017 65064

OOM 271 242 SCOTCH 8700670465  
 OM ZLI 662 CESAR.B 8607277374  
 MOM 8603133866 FR USAS.B 8603133866

**MA 317557 921 CZ /7 ot ULMA MOF 391000317557921**

OMM ZLI 469 NEF Z CUNKOVA ET 253000156425031  
 MM 297129 931 CZ RYBKA Z OSTRÉHO 253000297129931  
 MMM 121909 208 CZ JANA Z OSTRÉHO 253000121909208

Vl.užit:nar: 46 \*\* kg ve 120d: 232 kg 210d: 331 kg 365d: 472 kg / kříž: 136 cm  
 Přírustek od narození: 1167 g / 108 šourek 36 cm  
 Věk při ZV 408 dní aktuálně k 29.03.22 hmotnost: 472 kg výška v kříži: 136 cm

**PLEMENNÉ HODNOTY**

**LINEARNÍ HODNOCENÍ**

	pp	ru	pp	ru	TR	KT	OS	UT	Hmot	kříž	TR	KT	OS	UT	CE		
BÝK	PE	109	110	ME	89	107	100	106	106	104							
MATKA	PE	107	84	ME	90	116	99	98	96	95	670	145	25	21	21	7	74
OTEC	PE	108	127	ME	90	102	102	106	106	105	500	133	22	21	21	7	71

HODNOCEN: TR 8 / / 4 KT / / OS / / UT Výsledek:

