

KATALOG ZÁKLADNÍHO VÝBĚRU

dne 12.5.2022

OPB Osík

začátek 9,00 hod.

Č. k.	Číslo býčka	OTEC st.reg.	DATUM NAROZENÍ	PLEM.	PŘÍRUSTEK (g)				CH O V A T E L
					test RPH	živ.RPH			
1	180540 064	CZ ZMS 865	02.01.21	S100	1908 106	1798 111	Polák Jiří,	Dolní Libochová	
2	127994 034	CZ ZMS 407	08.01.21	S100	1908 100	1636 108	Daňhel Miroslav,	s.r.o.	
3	951843 032	CZ ISI 142	18.01.21	S100	1858 99	1435 104	Statek Kašperské Hory	s.r.o.	
4	150096 064	CZ ZMS 691	19.01.21	S100	1450 95	1646 101	Nedbal Radek,	Kroměšín	
5	228619 064	CZ ZMS 691	23.01.21	S100	1416 99	1506 104	Nedbal Radek,	Kroměšín	
6	180542 064	CZ ZMS 866	04.02.21	S100	1783 111	1884 107	Polák Jiří,	Dolní Libochová	
7	228620 064	CZ ZMS 691	05.02.21	S100	1700 96	1592 95	Nedbal Radek,	Kroměšín	
8	951884 032	CZ PMS 862	14.02.21	S100	1950 101	1481 105	Statek Kašperské Hory	s.r.o.	
9	233139 064	CZ ZMS 883	21.02.21	S100	1816 109	1765 114	Polák Jiří,	Dolní Libochová	
10	225138 034	CZ ISI 182	22.02.21	S100	1625 119	1739 117	Talafous Jaroslav,	Krč	
11	948135 021	CZ ISI 395	22.02.21	S100	1516 100	1395 96	ZD Krásná Hora n.Vlt.,	a.s.	
12	162835 034	CZ ISI 406	25.02.21	S100	1708 103	1755 101	ZD Selibov		
13	128029 034	CZ ISI 159	03.03.21	S100	2000 102	1736 103	Daňhel Miroslav,	s.r.o.	
14	228624 064	CZ ZMS 557	03.03.21	S100	1550 95	1611 95	Nedbal Radek,	Kroměšín	
15	225139 034	CZ ISI 138	15.03.21	S100	1616 99	1644 96	Talafous Jaroslav,	Krč	
16	225141 034	CZ ISI 138	17.03.21	S100	1550 99	1567 96	Talafous Jaroslav,	Krč	
17	82828 064	CZ ISI 138	18.03.21	S100	1641 100	1652 94	Agrochyt s.r.o.	Mohelno	
18	82829 064	CZ ISI 133	21.03.21	S100	1075 108	1372 110	Agrochyt s.r.o.	Mohelno	
19	128423 034	CZ ZAI 363	23.01.21	G100	2108 103	1682 105	Vráblík Miroslav,	Ing., Trhové Sviny	
20	129583 034	CZ PAA 880	24.01.21	G100	1816 96	1550 92	Vráblík Miroslav,	Ing., Trhové Sviny	
21	902809 053	CZ PAA 726	30.01.21	G100	1875 96	1488 90	Hrubý Vítězslav,	Luže	
22	183311 034	CZ PAA 864	07.02.21	G100	1533 112	1417 106	Zítek Jaroslav,	Pechova Lhota	
23	128430 034	CZ ZAI 363	11.02.21	G100	1975 101	1655 104	Vráblík Miroslav,	Ing., Trhové Sviny	
24	19793 035	CZ ZAI 395	22.02.21	G100	1850 96	1618 92	Sochor Radovan	Ing., st, Železný Új	
25	217410 034	CZ ZAI 871	01.03.21	G100	1500 95	1407 93	Šebelka Milan,	SZ, Rančice	
26	228625 034	CZ ZAA 896	11.03.21	G100	1483 96	1333 101	Zítek Jaroslav,	Pechova Lhota	
27	620412 042	CZ HRF 524	15.01.21	U100	1683 98	1266 107	Machač Jan	Ing., Chřibská	
28	52501 035	CZ HRF 455	24.02.21	U100	1541 100	1328 102	Zelený Jiří,	Drouhaveč	
29	52507 035	CZ HRF 455	03.03.21	U100	1458 98	1246 102	Zelený Jiří,	Drouhaveč	
30	620419 042	CZ HRF 448	03.03.21	U100	2041 97	1531 99	Machač Jan	Ing., Chřibská	
31	620428 042	CZ HRF 490	23.03.21	U100	1666 97	1519 99	Machač Jan	Ing., Chřibská	

Plemenné hodnoty uvedené v katalogu jsou spočítány k 31.3.2022

Termíny základních výběrů a dražeb v roce 2022

II. turnus - Býci narození 1.1.2021 - 31.3.2021 na OPB a OCH

Den	Datum	Začátek *	OPB , chovatel	Ks	Plemena	Dražba
Pondělí	18.04.2022	9,00	SVÁTEK			
Úterý	19.04.2022	8,00	Krejcar David, Těšínov	4	SA	x
		9,00	OPB Horní Dubňany	57	CH	hodinu po skončení ZV
		9,00	Talafous Jaroslav, Krč	3	MS	x
		9,00	Birovash Pavlo, Horní Cerekev	1	AA	x
		10,00	TEGRO s.r.o., Těšenov	5	AA	x
		10,00	Samohejlová Andrea, Malešice	2	MS	x
		11,00	Kotalík Milan, Semice	5	LI	x
			Kotalíková Dana, Semice	1	LI	x
		13,00	Duchoň Jakub, Kožlí	2	PP	x
	16,00	Hatlák V.ing., Meziboří	7	CH	x	
Středa	20.04.2022	8,00	Žížala Josef ml., Úročnice	1	MS	x
		8,30	Sklář Miroslav, Brloh	3	AA	x
		9,00	OPB Horní Dubňany	42	MS	hodinu po skončení ZV
		9,00	ZD Brloh	20	AA	x
		9,00	Šumavský angus spol.s r.o.Soběsuky	14	AA	x
		9,00	Štěpánek Jiří, Záhornice	1	LI	x
		10,00	Bouda Petr ing., Voděrádky	7	CH	x
		10,00	Farma Pojedy s.r.o, Pojedy	5	LI,UU,PP	x
		12,00	Kubata Zdeněk, Vrábče	5	AA	x
		13,00	Zobal Vlastimil ml., Bor u Březnice	2	CH	x
		13,30	Šebelka Milan, SZ, Rančice	5	AA	x
	Šebelka Štěpán, Ing. Rančice	3	AA	x		
Čtvrtek	21.04.2022	9,00	OPB Benešov	43	CH,LI,BA	hodinu po skončení ZV
Pátek	22.04.2022	9,00	OPB Todně - Březí	15	LI,UU	hodinu po skončení ZV
		9,00	Jarošová Zdeňka, Rosička	2	PI	x
		9,00	Kaleta Marián, Třinec	3	MS	x
		10,00	Niemiec Czeslaw, Dolní Žukov	10	LI	x
		11,00	Křibalová Marie, Černá	1	MS	x
		11,00	Jalowiczorz Roman, Český Těšín	1	MS	x
		12,00	Státek Branná spol.s r.o.	3	LI	x
		12,00	Veterinární univerzita Brno	8	LI	x
		12,30	Polák Jiří, Dolní Libochovná	1	MS	x
		13,00	Poláková Zdeňka, Dolní Libochovná	3	MS	x
		13,00	K+K Břilice	1	CH	x
		13,00	Tájek Jaroslav, Zvíkov	7	CH,LI	x
		14,00	ZD Pozovice	2	CH	x
	14,00	Klusáček Stanislav, Suchdol nad Lužnicí	5	LI	x	
Sobota	23.04.2022	9,00	x	0	x	x
Neděle	24.04.2022	9,00	x	0	x	x
Pondělí	25.04.2022	8,00	ZD Podlesí Ročov	5	HE,MS	x
		9,00	OPB Horní Dubňany	35	AA,HE	hodinu po skončení ZV
		9,00	Šuranský Jaroslav, Otín, Planá u M.L.	6	CH	x
		10,00	Hodboď Gustav, Libštát	1	GS	x
		10,00	Zemědělská společnost Blšany	6	MS	x
		11,00	GASFARM s.r.o., Pelhřimov	1	GS	x
		12,30	Pěnkavová Jana, Hranice u Aše	2	BA	x
		14,00	Lukáš Miloslav, Toužetín	4	UU	x

Den	Datum	Začátek *	OPB , chovatel	Ks	Plemena	Dražba
Úterý	26.04.2022	9,00	OPB Benešov	34	MS,PI	hodinu po skončení ZV
		9,00	Družstvo vlastníků Libeň - Vtelno	6	CH	x
		9,00	Skalický J.,Libnov	18	AA	x
		10,00	Týma Oldřich,Ing.,Dolní Němčice	4	AA	x
		11,00	Habr František ml.,SZ,Báňovice	9	MS	x
		11,30	Stebelský Michal,Rynoltice	2	AA	x
		13,00	ZEA - PROBIO, s.r.o., Žernov	3	CH	x
		13,00	Chlupáčková Hana,Ing.,Ležnice	5	MS	x
		14,00	Farma EGERT (ING) s.r.o.,Lásenice	6	AA	x
		16,00	Šilhanová Marie,Nová Ves	3	MS	x
Středa	27.04.2022	8,00	Daňhel Miroslav, s.r.o.	3	MS	x
		9,00	OPB Osík	58	CH	hodinu po skončení ZV
		9,00	Sumega Petr, Heřmanice u Oder	2	MS	x
		9,00	Angusfarma Mýto,Milan Šusta	4	AA	x
			Šusta Michal, Mýto	4	AA	x
		10,00	Bystrianská Jana,Melč	4	LI	x
		10,00	Černěveský Háj s.r.o.	1	LI	x
		11,00	ZOD "BLATA" Sedlec	1	MS	x
		11,00	Opekar Jan,Chodeč	2	AA	x
		12,00	Placanda Jakub,Křenovice	4	MS	x
13,00	Lepša Vladimír,Pěčín	8	AA,LI	x		
Čtvrtek	28.04.2022	9,00	OPB H.Jadruž	14	CH,MS	hodinu po skončení ZV
		9,00	P.F.B Transport s.r.o, Heřmaneč	2	HE	
		9,00	Farma Doupov, s.r.o., Mašťov	2	AA	x
		11,00	OPB Kundratice	42	CH,MS,AA,LI,PP	hodinu po skončení ZV
		11,00	BREZE a.s., Výsluní	11	AA	x
		11,00	Šašek Vladimír, Rantířov	15	AA	
		15,00	Loos Adolf,Hora Svaté Kateřiny	6	LI	x
Pátek	29.04.2022	9,00	OPB Janovice	35	MS,AA,CH,HE	hodinu po skončení ZV
		11,00	Denk Jaroslav, Hodousice	14	AA,LI	x
		14,00	Šeda J.,Helvíkovice	5	LI	x
		16,00	VETLABFARM s.r.o.Jakubovice	8	AA	x
Sobota	30.04.2022	x	x	0	x	x
Neděle	01.05.2022	x	x	0	x	x
Pondělí	02.05.2022	9,00	OPB Cunkov	45	LI	hodinu po skončení ZV
		14,00	Farma Karel Dvořák s.r.o.	4	LI	x
		15,00	Zítek Jaroslav,Pechova Lhota	4	AA	x
Úterý	03.05.2022	9,00	OPB Cunkov	40	AA	hodinu po skončení ZV
		9,00	Seidl Jaroslav, Ptenín	2	AA	x
		9,00	Reinold Manfred, Stará Červená Voda	3	MS	x
		10,00	Nátr Daniel, Černá Voda	1	MS	x
		10,30	Nátr Jiří, Černá Voda	3	CH	x
		10,30	Nováková Hana,Sirá	1	MS	x
		11,30	Novák Petr, Sirá	3	CH	x
		15,00	Zigáček Ladislav Ing.,Ústrašice	1	BM	x
Středa	04.05.2022	9,00	OPB Cunkov	38	MS,CH,PP,UU,BA,SA,PI,GS,BM	hodinu po skončení ZV
Čtvrtek	05.05.2022	9,00	OPB Osík	43	LI,BA,PP	hodinu po skončení ZV

Den	Datum	Začátek *	OPB , chovatel	Ks	Plemena	Dražba
Pátek	06.05.2022	9,00	Sochor Radovan Ing.,st, Železný Újezd	2	AA	x
		9,00	Měcholupská zemědělská a.s.	8	MS,CH	x
		10,00	Karsit Agro,a.s.Dubenec	4	CH	x
		11,00	Nejdl Martin,Zbyslav	5	AA	x
		13,00	Ouředník Karel, Kolínek	4	LI	x
		13,00	Bio Zdoňov s.r.o.	4	MS	x
Sobota	07.05.2022	9,00	farma Pěčín	18	svod býků AA	počet býků bude upřesněn
Neděle	08.05.2022	x	x	0	x	x
Pondělí	09.05.2022	8,00	Kraml Eduard,Stachy	3	SA	x
		10,00	Sluka Josef ml.,Hodějov	3	HE	x
		11,00	Pecka Vladimír,Liběčice	2	MS	x
		12,00	AGRO Jinín,a.s.	2	LI	x
		13,00	Valenta Petr,Budyně	6	MS	x
		15,00	Novotný Milan,Mezihoří	3	PP	x
Úterý	10.05.2022	9,00	Nečtinská zemědělská a.s.	48	LI	x
		11,00	Stříbrný Petr, Nečtiny	5	LI	x
Středa	11.05.2022	8,00	Kubal Petr,Podmokly	5	MS	x
		9,00	Kubal Radek, Albrechtice	8	LI	x
		11,00	Zelený Jiří,Drouhoveč	2	MS	x
		12,00	Trantírková Eva,Chlum	1	LI	x
Čtvrtek	12.05.2022	9,00	OPB Osík	31	MS,AA,HE	hodinu po skončení ZV
Pátek	13.05.2022	8,00	Kofroň Jan,Ing.,Radhostice	13	AA	x
		11,00	Hodina František,Ing.,Záblatí	5	MS,LI	x
		11,30	Hodina Jakub, Kratušín	1	MS	x
		12,00	Prima Energo s.r.o.	5	MS,LI	x
		13,00	Káňa Petr,Mlýnářovice	2	MS	x
Sobota	14.05.2022	x	x	0	x	x
Neděle	15.05.2022	x	x	0	x	x

* začátky ZV u chovatelů jsou orientační

1073



Vysvětlivky ke zkratkám ve jménech v katalogu :

ET	- býček narozen po embryotrasferu
RED	- zbarvení red angus
P,V	- bezrohý / volný roh (* - testováno testem DNA)
PP	- bezrohý – homozygot (stanoveno testem DNA)
R	- rohatý (* - testováno testem DNA)

Vysvětlivky ke QTL znakům v katalogu :

ATAxie G/G – čistý, A/G – přenašeč, A/A - zvíře nese dvě kopie mutované alely

Geny způsobující dvojí osvalení:

Q204X	+/+ - čistý, MH/+ - přenáší jednu alelu, MH/MH – dvě mutované alely (CH)
F94L	+/+ - čistý, F/+ - přenáší jednu alelu, F/F – dvě mutované alely (LI, CH)
NT821	WT/WT – čistý, WT/Del11 - přenáší 1 alelu, Del11/Del11- dvě mutované alely (AA)
C313Y	+/+ - čistý, MH/+ - přenáší jednu alelu, MH/MH – dvě mutované alely (GS)

Porodní hmotnost (nar) - u plemene AA,BA,HE,CH,MS,LI způsob zjišťování porodní hmotnosti v chovu * * * - váženo při narození
* * - odhadováno
* - nesledováno

Popisky grafu úrovně plemenných hodnot

Jednotlivé plemenné hodnoty jsou rozděleny do pásem na základě výpočtu kvantilu normálního rozložení, které udávají, jak si konkrétní jedinec stojí v porovnání s průměrem populace plemenných býčků odchovaných v období 2014 – 2019.

<i>pásma</i>	<i>Pozice býka v rámci populace</i>	<i>zkratka</i>	<i>Popis údaje v grafu</i>
10	býk patří hodnotou RPH do 10 % nejlepších býků v daném ukazateli	<i>RphT</i>	RPH pro přírůstek v testu
9	býk patří hodnotou RPH do 20 % nejlepších býků v daném ukazateli	<i>RphN</i>	RPH pro životní přírůstek
8	býk patří hodnotou RPH do 30 % nejlepších býků v daném ukazateli	<i>RpPP</i>	RPH pro přímý efekt porody
7	býk patří hodnotou RPH do 40 % nejlepších býků v daném ukazateli	<i>RpRU</i>	RPH pro přímý efekt růst
6	býk patří hodnotou RPH do 50 % nejlepších býků v daném ukazateli	<i>MatPP</i>	RPH pro maternální efekt porody
5	býk patří hodnotou RPH do průměru býků v daném ukazateli	<i>MatRU</i>	RPH pro maternální efekt růst
4	býk patří hodnotou RPH do 60 % nejlepších býků v daném ukazateli	<i>phTR</i>	RPH pro lineární hodnocení těl. rámec
3	býk patří hodnotou RPH do 70 % nejlepších býků v daném ukazateli	<i>phKT</i>	RPH pro lineární hodnocení kap. těla
2	býk patří hodnotou RPH do 80 % nejlepších býků v daném ukazateli	<i>phOS</i>	RPH pro lineární hodnocení osvalení
1	býk patří hodnotou RPH do 90 % nejlepších býků v daném ukazateli	<i>phUT</i>	RPH pro lineární hodnocení užit. typ

Hlavní selekční kritéria pro výběr do plemenitby na OPB a odchovu u chovatele

Hlavním selekčním kritériem bude pouze lineární hodnocení při základním výběru.

Důvody vyřazení před základním výběrem

- hodnocení tělesného rámce (1,2,3 body dle parametrů daného plemene)
- hodnocení bodů za hmotnost v 365 dnech (1,2,3 body dle parametrů daného plemene)
- nepředvedení býka k základnímu výběru na ohlávce nebo na vodící tyči
- na základě rozhodnutí majitele býka o jeho vyřazení
- zdravotní důvody (displazie varlat, apod.)

Důvody vyřazení při základním výběrem

- hodnocení délky těla (1,2,3 body dle parametrů daného plemene)
- hodnocení ukazatelů kapacity těla (1,2,3 body dle parametrů daného plemene)
- hodnocení ukazatelů osvalení (1,2,3 body dle parametrů daného plemene)
- hodnocení užitkového typu (1,2,3 body dle parametrů daného plemene)
- závažné vady exteriéru při základním výběru
- neodpovídající funkčnost končetin při základním výběru
- zdravotní důvody (displazie varlat, apod.)

Reklamační řád pro základní výběry býků

Majitel odchovávaného býčka má právo podat reklamaci proti rozhodnutí výběrové komise (ČSCHMS). Tato reklamační může mít písemnou nebo ústní formu. Předmětem reklamační může být pouze konečný výsledek výběru (vybrán, odročen, vyřazen), nikoliv nesouhlas s bodovým hodnocením daného býka. Po skončení základního výběru býků vyzve předseda výběrové komise, nebo příslušný inspektor k podání případných protestů (reklamací). Reklamační se podává písemně (emilem) nejpozději následující den po provedení výběru a to řediteli svazu, řediteli PK a členům výběrové komise (bonitérovi), která hodnocení provedla. Jménem majitele býka může jednat také zástupce odchovny plemenných býků (OPB). V případě neshody mezi verdiktem výběrové komise a majitelem býka je býk odročen a bude proveden nový základní výběr. Provedení nového základního výběru je podmíněno složením kauce 5000 Kč za každého reklamovaného býka. Kauce se skládá na účet ČSCHMS nejpozději do 10-ti kalendářních dnů ode dne provedení základního výběru. V případě, že nebudou peníze připsány na účet v daném termínu, platí původní verdikt výběrové komise a reklamační se dále neřeší. Nový základní výběr se uskuteční do 30-ti dnů od sporného výběru na místě, kde byla podána reklamační, pokud se obě strany nedohodnou jinak. Většinové složení komise nesmí být totožné se složením komise, která vynesla sporný verdikt. O složení nové komise rozhoduje Rada PK daného plemene po dohodě s ČSCHMS. O závěru nového základního výběru je sepsán nový výběrový protokol. Proti tomuto rozhodnutí se již nelze dále odvolat. V případě, že je potvrzeno původní rozhodnutí výběrové komise, propadá kauce ve prospěch ČSCHMS, v opačném případě se vrací majiteli býka do 10-ti kalendářních dnů od provedení nového základního výběru. Náklady spojené s novým základním výběrem (zejména cestovné členů výběrové komise, případně oprávněné nároky spojené s odměnou za odvedenou práci) nese strana, která při svém rozhodnutí či jednání nebyla v právu. Tyto náklady jsou zúčtovány na základě vystavené faktury zaslané druhé straně nejpozději do 14 dnů od provedení opakovaného základního výběru. V každém případě se o reklamační vede písemný zápis. Rozhodnutí výběrové komise se váže ke konkrétnímu zvířeti v konkrétním čase a není možno se na něj odvolávat v případných následných sporech.

Schváleno výborem ČSCHMS dne 21.3.2006 v Hradištku pod Medníkem, změny schváleny 24.7.2019 Grémiem předsedů rad plemenných knih v Hradištku pod Medníkem. Vstupuje v platnost dnem schválení.



<u>Sekretariát:</u> ČSCHMS Praha Těšnov 17 11705 Praha 1 Mobil : +420 724 007 860 Telefon : +420 221 812 865 E-mail : info@cschms.cz	<u>Ředitel PK</u> Kopecký Jan Osík 201 569 67 Osík u Litomyšle Mobil : +420 724 007 862 Telefon : +420 461 612 809 E-mail : kopecvk@cschms.cz	<u>Adresa PK</u> Honová Nina Osvoboditelů 35/9 410 02 Lovosice Mobil : +420 724 073 641 E-mail : honova@cschms.cz
--	--	--

Číslo : 180540 064 CZ **HAMAN Z LIBOCHOVÉ P*** Číslo katalogu 1
 Dat.nar. : 02.01.2021 Plemeno : S100 Masný simentál
 Chovatel : Polák Jiří, Dolní Libochovná
 Majitel : Polák Jiří + Natural, spol. s r.o.

**OTL
znaky**

Rohy	Ataxie	Q204X	F94L	Nt821	C313Y
P*	-	-	-	-	-

OOO 288 641 DIMENSION P 09.379 96145
 OO 288 369 BW DICK P 08.928 01728
 MOO 891196458 DE BW ANEELIESSE P 08.911 96458

OTEC ZMS 865 BW DIAMANT PP 08.930 13240
 OMO 272 176 KOMO P 08.911 96412
 MO 892337918 DE BW ROSE P 08.923 37918
 MMO 891416887 DE BW ROSWITA P 08.914 16887

OOM ZSI 495 HEDETOFT VITO PP 51546-02044
 OM ZSI 961 UJKO AGROCHYT P 392000743266061
 MOM 380913 961 CZ OLINKA AGROCHYT P 392000380913961

MA 590209 961 CZ /5 ot EMA Z LIBOCHOVÉ P 425000590209961
 OMM ZSI 222 KORVIN P 13.018 49046
 MM 115231 941 CZ R 340000115231941
 MMM 101239 309 CZ JANICA Z LEŽNICE R 340000101239309

Vl.užit:nar: 48 *** kg ve 120d: 257 kg 210d: 408 kg 365d: 700 kg / kříž: 150 cm
 Přírůstek v testu : 1908 g / 106 přírůstek od narození: 1798 g / 111 šourek 49 cm
 Věk při ZV 495 dní aktuálně k 24.03.22 hmotnost: 850 kg výška v kříži: 160 cm

PLEMENNÉ HODNOTY

LINEARNÍ HODNOCENÍ

	pp	ru	pp	ru	TR	KT	OS	UT	Hmot	kříž	TR	KT	OS	UT	CE		
BÝK	PE	92	130	ME	106	90	117	108	104	108							
MATKA	PE	90	122	ME	112	119	106	99	97	100	1022	160	30	27	23	10	90
OTEC	PE	87	120	ME	100	70	103	108	109	108	1300	151	28	24	22	8	82

HODNOCEN: TR 10 / /10 KT / / OS / / UT Výsledek:

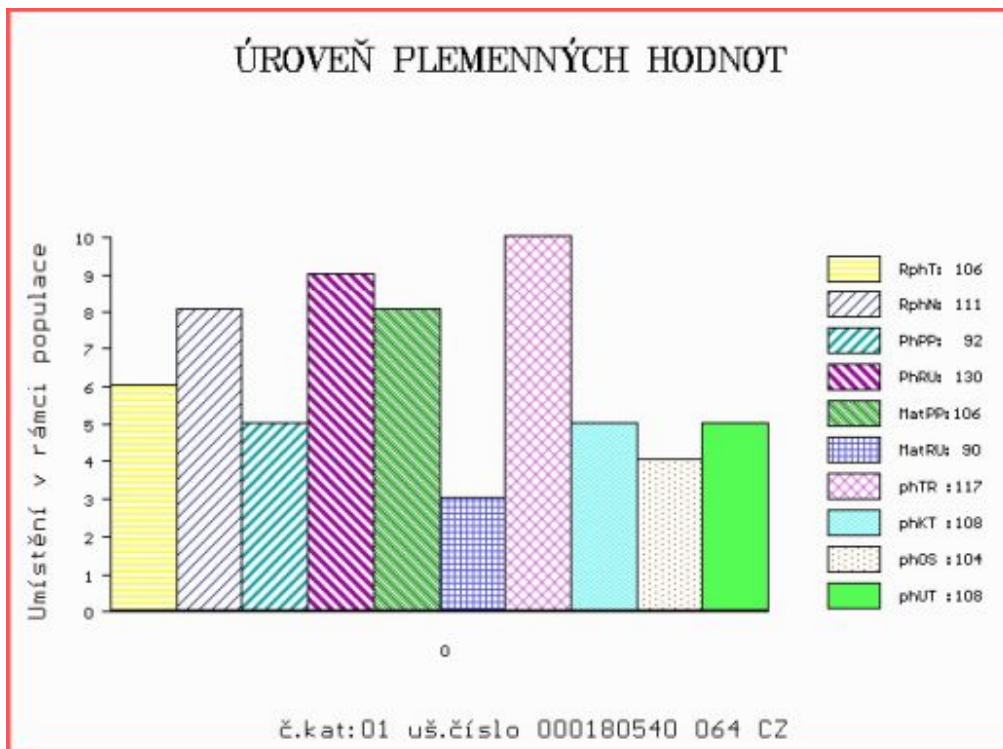

Číslo : 127994 034 CZ HALÍŘ DAŇHEL P* Číslo katalogu 2
 Dat.nar. : 08.01.2021 Plemeno : S100 Masný simentál
 Chovatel : Daňhel Miroslav, s.r.o.
 Majitel : Natural, spol s r.o.Hradištko

**OTL
znaky**

Rohy	Ataxie	Q204X	F94L	Nt821	C313Y
P*	-	-	-	-	-

OOO ZSI 599 REJNOK OD BÍLÉHO DOMU P 164000540733032
 OO ZSI 894 UMBRO P 296000695173032
 MOO 175304 932 CZ P 164000175304932

OTEC ZMS 407 ALIS LEŽNICKÝ PP 400000570079041

OMO 265 452 KOKO P 13.006 32358
 MO 1302340273 DE ELIS P 13.023 40273
 MMO 1300204723 DE ELA P 13.002 04723

OOM ZSI 949 CURAHEEN VIO ET R 171059860169
 OM ZMS 188 LYKKE INDUC P* 41344-00508
 MOM 4134400443 DK LYKKE FORGLEMMIGEJ P 41344-00443

MA 332008 971 CZ /2 ot DADA Z NOVÉ VODY P 429000332008971

OMM ZSI 844 URBAN PP 398000698129032
 MM 286416 971 CZ ASTONA Z NOVÉ VODY PP 429000286416971
 MMM 155892 972 CZ RENATA AGRO PP 060000155892972

Vl.užit:nar: 34 *** kg ve 120d: 204 kg 210d: 369 kg 365d: 612 kg / kříž: 135 cm
 Přírůstek v testu : 1908 g / 100 přírůstek od narození: 1636 g / 108 šourek 41 cm
 Věk při ZV 489 dní aktuálně k 24.03.22 hmotnost: 754 kg výška v kříži: 144 cm

PLEMENNÉ HODNOTY

LINEARNÍ HODNOCENÍ

	pp	ru	pp	ru	TR	KT	OS	UT	Hmot	kříž	TR	KT	OS	UT	CE		
BÝK	PE	105	127	ME	88	97	106	113	115	114							
MATKA	PE	107	117	ME	108	101	107	104	103	104	802	144	22	21	20	7	70
OTEC	PE	82	132	ME	82	95	110	116	116	117	668	145	28	19	21	7	75

HODNOCEN: TR 8 / /10 KT / / OS / / UT Výsledek:

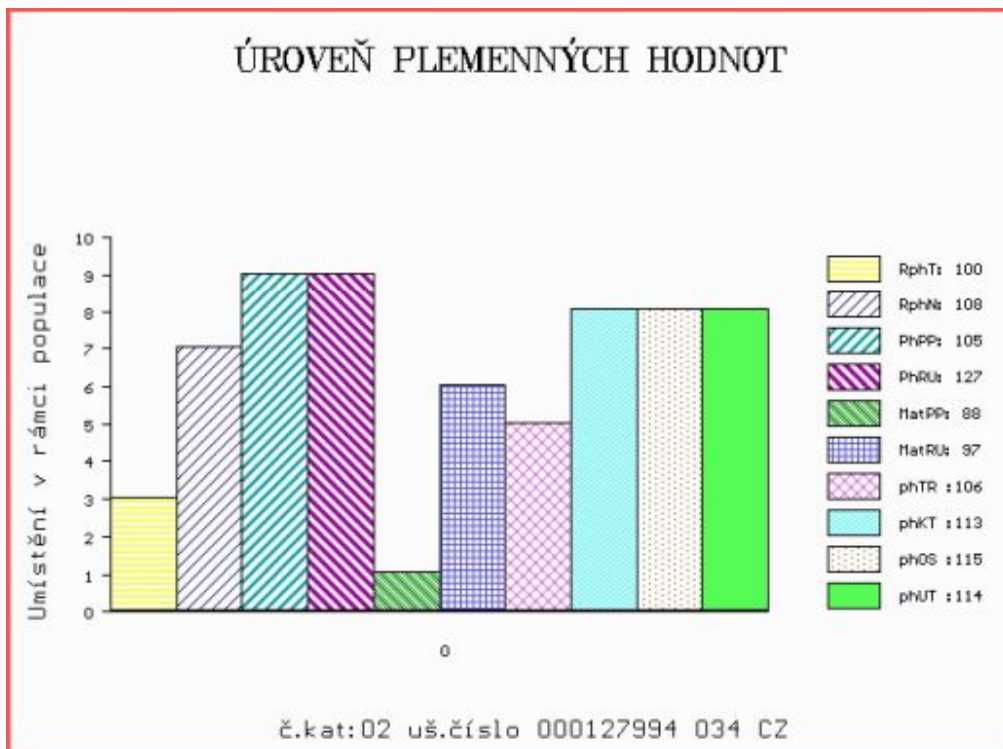

Číslo : 951843 032 CZ HARALD ŠUMAVSKÝ P* Číslo katalogu 3
 Dat.nar. : 18.01.2021 Plemeno : S100 Masný simentál
 Chovatel : Statek Kašperské Hory s.r.o.
 Majitel : Statek Kašperské Hory s.r.o.

**OTL
znaky**

Rohy	Ataxie	Q204X	F94L	Nt821	C313Y
P*	-	-	-	-	-

OOO ZMS 130 VASJA LEŽNICKÝ P 400000553952041
 OO PSI 087 BOHÉM ŠUMAVSKÝ P 158000829382032
 MOO 238691 932 CZ R 158000238691932

OTEC ISI 142 DANIEL ŠUMAVSKÝ P 158000908537032

OMO ZSI 446 VESTERMOLLE BO WEST P 25679-01666
 MO 261111 932 CZ P 158000261111932
 MMO 17124 932 CZ LAURA ŠUMAVSKÁ R 158000017124932

OOM ZSI 280 VINGEGAARD URUGUAY P 41524-01028
 OM SIP 879 RIGOLETO ŠUMAVSKÝ P 158000583157032
 MOM 38688 932 CZ R 158000038688932

MA 414764 932 CZ /5 ot ALENA ŠUMAVSKÁ R 158000414764932

OMM SIP 341 KEPLER Z PODLESÍ P ET 061487110061
 MM 46565 932 CZ R 158000046565932
 MMM 7215 617 CZ R 158617007215

Vl.užit:nar: 48 *** kg ve 120d: 201 kg 210d: 334 kg 365d: 568 kg / kříž: 135 cm
 Přírůstek v testu : 1858 g / 99 přírůstek od narození: 1435 g / 104 šourek 43 cm
 Věk při ZV 479 dní aktuálně k 24.03.22 hmotnost: 665 kg výška v kříži: 145 cm

PLEMENNÉ HODNOTY

LINEARNÍ HODNOCENÍ

	pp	ru	pp	ru	TR	KT	OS	UT	Hmot	kříž	TR	KT	OS	UT	CE
BÝK PE	102	113	ME 105	98	86	100	103	99							
MATKA PE	102	108	ME 112	99	89	97	98	95	648	146	23	19	18	6	66
OTEC PE	93	115	ME 97	98	90	103	104	103	746	137	22	23	23	8	76

HODNOCEN: TR 9 / / 9 KT / / OS / / UT Výsledek:

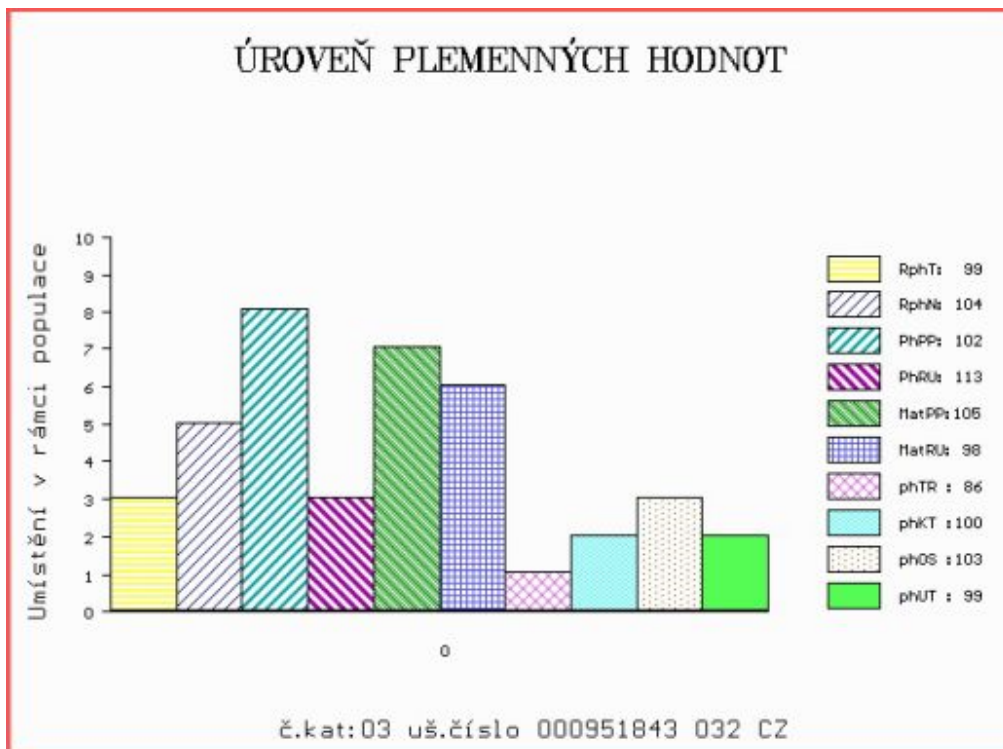

Číslo : 150096 064 CZ HEZOUN Z KROMĚŠÍNA V* Číslo katalogu 4
 Dat.nar. : 19.01.2021 Plemeno : S100 Masný simentál
 Chovatel : Nedbal Radek, Kroměšín
 Majitel : Nedbal Radek, Kroměšín

**OTL
znaky**

Rohy	Ataxie	Q204X	F94L	Nt821	C313Y
P*	-	-	-	-	-

OOO 286 681 TISET VAGN P 26466-00101
 OO 286 669 TISET DARWIN P 26466-00121
 MOO 9142600011 DK BUCKLANDS MOLLY 91426-00011

OTEC ZMS 691 CURAHEEN GUNSHOT P 171059830538

OMO 262 692 HILLCREST CHAMPION PMMC017
 MO 171059830307 IE CURAHEEN CHEYENNE ET 171059830307
 MMO 171059850184 IE CURAHEEN WASHITA ET 171059850184

OOM ZSI 492 LYKKE COLUMBUS P 41344-00386
 OM PMS 241 TRENÉR FHB P 372000716011031
 MOM 239327 931 CZ P 372000239327931

MA 633582 961 CZ /3 ot P 395000633582961

OMM ZSI 188 VINGEGAARD ROCKY P 41524-00877
 MM 380937 961 CZ TINA Z KROMĚŠÍNA P 395000380937961
 MMM 102803 942 CZ NINA Z PODLEŠÍ P 061000102803942

Vl.užit:nar: 51 *** kg ve 120d: 246 kg 210d: 401 kg 365d: 679 kg / kříž: 140 cm
 Přírůstek v testu : 1450 g / 95 přírůstek od narození: 1646 g / 101 šourek 41 cm
 Věk při ZV 478 dní aktuálně k 24.03.22 hmotnost: 757 kg výška v kříži: 147 cm

PLEMENNÉ HODNOTY

LINEARNÍ HODNOCENÍ

	pp	ru	pp	ru	TR	KT	OS	UT	Hmot	kříž	TR	KT	OS	UT	CE		
BÝK	PE	88	133	ME	100	92	105	107	107	108							
MATKA	PE	103	116	ME	103	114	106	106	105	106	740	146	17	18	18	6	59
OTEC	PE	76	139	ME	93	76	109	112	111	114	0	0	0	0	0	0	0

HODNOCEN: TR 10 / /10 KT / / OS / / UT Výsledek:

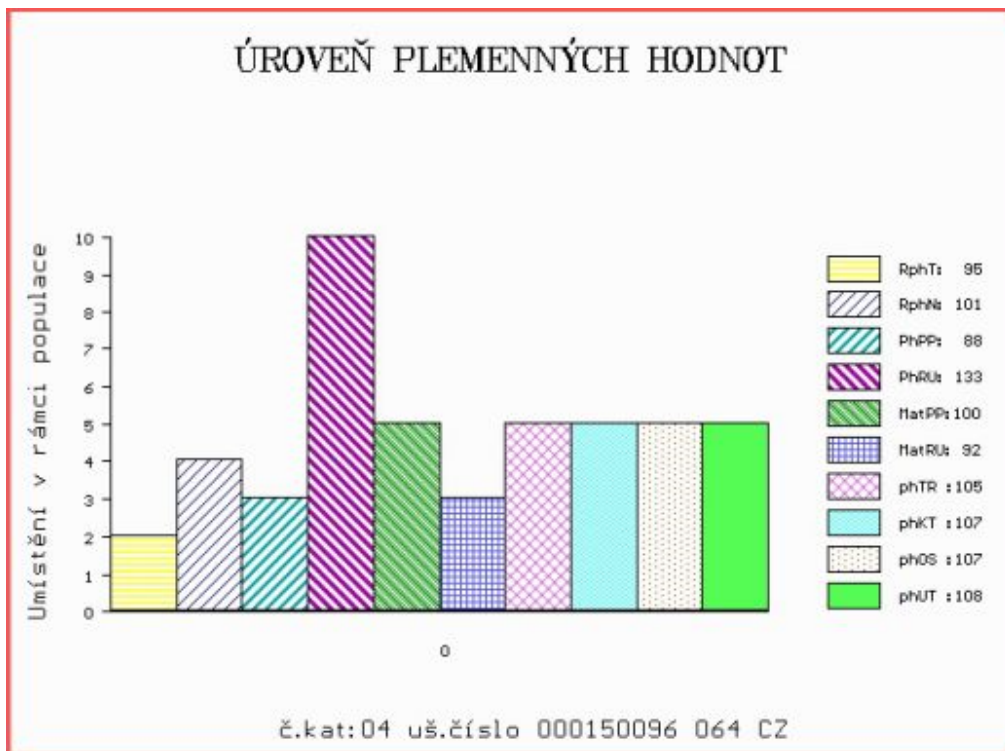

Číslo : 228619 064 CZ HURVÍNEK Z KROMĚŠÍNA PP Číslo katalogu 5
 Dat.nar. : 23.01.2021 Plemeno : S100 Masný simentál
 Chovatel : Nedbal Radek, Kroměšín
 Majitel : Nedbal Radek, Kroměšín

**OTL
znaky**

Rohy	Ataxie	Q204X	F94L	Nt821	C313Y
PP	-	-	-	-	-

OOO 286 681 TISET VAGN P 26466-00101
 OO 286 669 TISET DARWIN P 26466-00121
 MOO 9142600011 DK BUCKLANDS MOLLY 91426-00011

OTEC ZMS 691 CURAHEEN GUNSHOT P 171059830538

OMO 262 692 HILLCREST CHAMPION PMMC017
 MO 171059830307 IE CURAHEEN CHEYENNE ET 171059830307
 MMO 171059850184 IE CURAHEEN WASHITA ET 171059850184

OOM ZSI 568 LYKKE DIXIE PP 41344-00399
 OM ZSI 844 URBAN PP 398000698129032
 MOM 240105 932 CZ P 398000240105932

MA 271789 971 CZ /5 ot ALICE Z NOVÉ VODY PP 429000271789971

OMM ZSI 713 VINGEGAARD COLUMBUS PP 41524-01197
 MM 4152401 317 DK VINGEGAARD FLORIDA ET PP 41524-01317
 MMM 4152401088 DK VINGEGAARD ALEXIA P 41524-01088

Vl.užit:nar: 54 *** kg ve 120d: 219 kg 210d: 364 kg 365d: 613 kg / kříž: 142 cm
 Přírůstek v testu : 1416 g / 99 přírůstek od narození: 1506 g / 104 šourek 44 cm
 Věk při ZV 474 dní aktuálně k 24.03.22 hmotnost: 694 kg výška v kříži: 150 cm

PLEMENNÉ HODNOTY

LINEARNÍ HODNOCENÍ

	pp	ru	pp	ru	TR	KT	OS	UT	Hmot	kříž	TR	KT	OS	UT	CE		
BÝK	PE	79	127	ME	97	88	103	100	99	102							
MATKA	PE	91	121	ME	92	96	104	95	93	96	750	147	26	19	18	7	70
OTEC	PE	76	139	ME	93	76	109	112	111	114	0	0	0	0	0	0	0

HODNOCEN: TR 10 / /10 KT / / OS / / UT Výsledek:

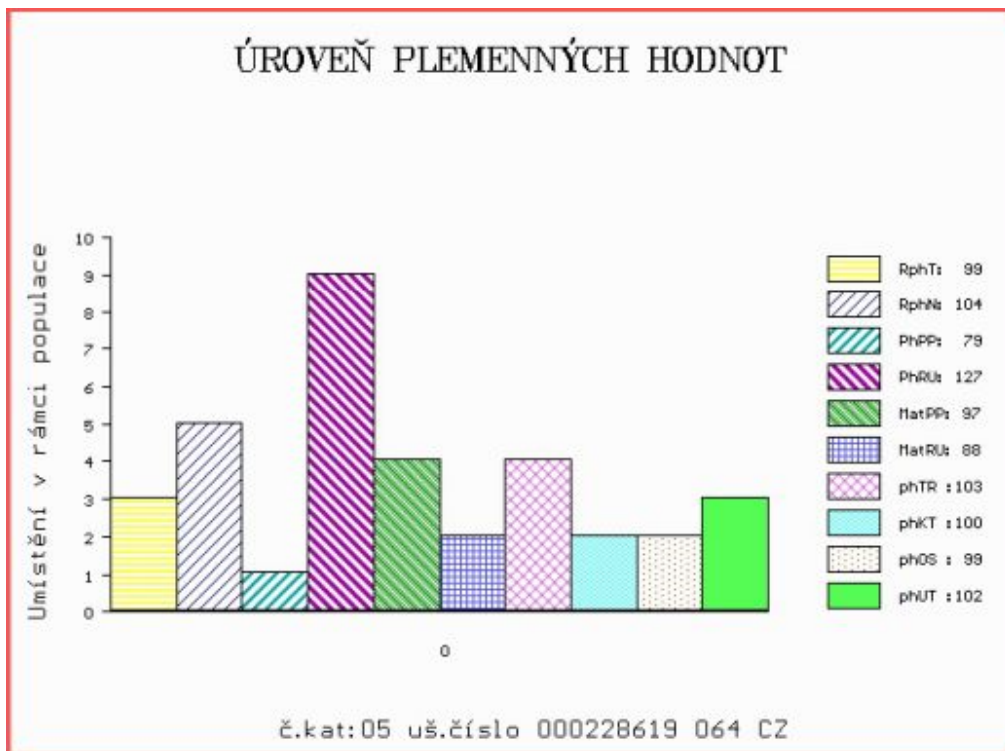

Číslo : 180542 064 CZ HOBIT Z LIBOCHOVÉ P* Číslo katalogu 6
 Dat.nar. : 04.02.2021 Plemeno : S100 Masný simentál
 Chovatel : Polák Jiří, Dolní Libochová
 Majitel : Polák Jiří, Dolní Libochová

**OTL
znaky**

Rohy	Ataxie	Q204X	F94L	Nt821	C313Y
P*	-	-	-	-	-

OOO ZSI 344 OSTERVANG VEST PP 86152-00201
 OO 288 763 WECHSEL PP 302 072 918
 MOO 717185609 AT LONI P 717 185 609

Otec ZMS 866 GS WIPP PP 914 848 129
 OMO 288 764 LORD P 08.927 66574
 MO 484869522 AT KRAUSE 2/13 P 484 869 522
 MMO 304850416 AT F-KRAUSE 2 P 304 850 416

OOM ZSI 495 HEDETOFT VITO PP 51546-02044
 OM ZSI 961 UJKO AGROCHYT P 392000743266061
 MOM 380913 961 CZ OLINKA AGROCHYT P 392000380913961

MA 629848 961 CZ /5 ot EMILKA Z LIBOCHOVÉ R 425000629848961
 OMM ZSI 534 FGAF ZEGNA 230R P 638986
 MM 461573 961 CZ URANKA Z LIBOCHOVÉ R 425000461573961
 MMM 115231 941 CZ R 340000115231941

Vl.užit:nar: 54 *** kg ve 120d: 272 kg 210d: 481 kg 365d: 748 kg / kříž: 149 cm
 Přírůstek v testu : 1783 g / 111 přírůstek od narození: 1884 g / 107 šourek 47 cm
 Věk při ZV 462 dní aktuálně k 24.03.22 hmotnost: 832 kg výška v kříži: 151 cm

PLEMENNÉ HODNOTY

LINEARNÍ HODNOCENÍ

	pp	ru	pp	ru	TR	KT	OS	UT	Hmot	kříž	TR	KT	OS	UT	CE		
BÝK	PE	75	141	ME	101	87	117	114	109	112							
MATKA	PE	89	114	ME	103	122	111	104	101	104	620	142	22	19	18	6	65
Otec	PE	84	132	ME	105	67	108	114	111	110	0	0	0	0	0	0	0

HODNOCEN: TR 10 / /10 KT / / OS / / UT Výsledek:

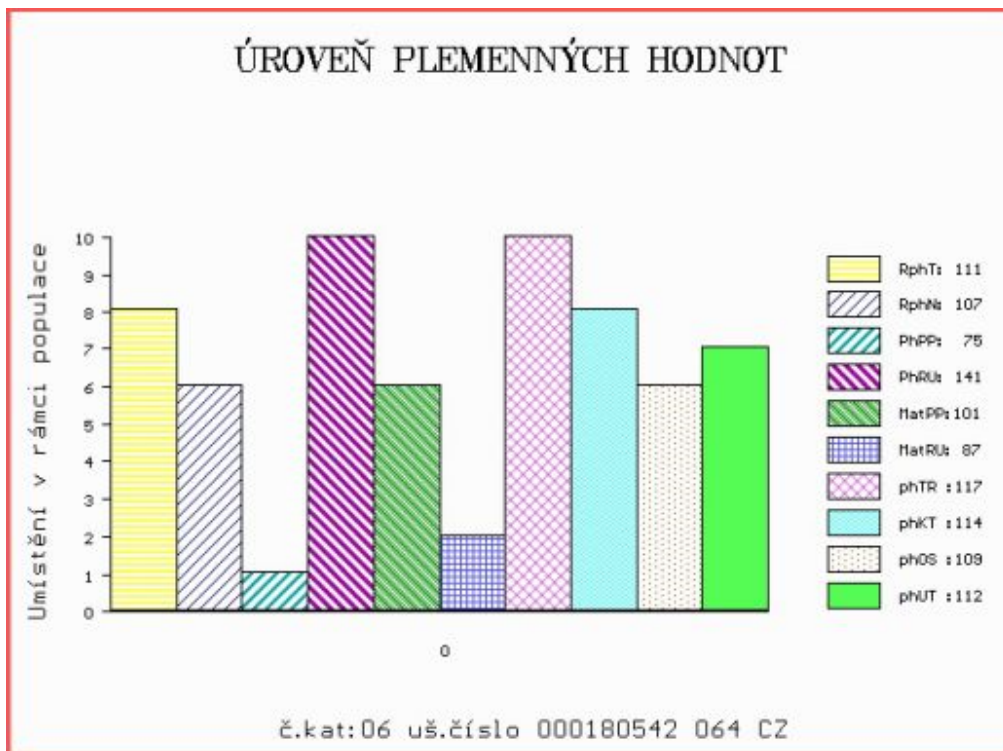

Číslo : 228620 064 CZ HERMAN Z KROMĚŠÍNA PP Číslo katalogu 7
 Dat.nar. : 05.02.2021 Plemeno : S100 Masný simentál
 Chovatel : Nedbal Radek, Kroměšín
 Majitel : Nedbal Radek, Kroměšín

**OTL
znaky**

Rohy	Ataxie	Q204X	F94L	Nt821	C313Y
PP	-	-	-	-	-

OOO 286 681 TISET VAGN P 26466-00101
 OO 286 669 TISET DARWIN P 26466-00121
 MOO 9142600011 DK BUCKLANDS MOLLY 91426-00011

OTEC ZMS 691 CURAHEEN GUNSHOT P 171059830538

OMO 262 692 HILLCREST CHAMPION PMMC017
 MO 171059830307 IE CURAHEEN CHEYENNE ET 171059830307
 MMO 171059850184 IE CURAHEEN WASHITA ET 171059850184

OOM 265 989 RICHWOOD BRUNO 809G P391601
 OM ZSI 338 VINGEGAARD SANTOS PP 41524-00917
 MOM 4152400791 DK VINGEGAARD PEANUT ET 41524-00791

MA 592710 961 CZ /3 ot P 395000592710961

OMM ZSI 386 NORMA P 392000195237061
 MM 472052 961 CZ URMA Z KROMĚŠÍNA P 395000472052961
 MMM 284480 961 CZ PAVLA Z KROMĚŠÍNA P 395000284480961

Vl.užit:nar: 52 *** kg ve 120d: 233 kg 210d: 387 kg 365d: 634 kg / kříž: 141 cm
 Přírustek v testu : 1700 g / 96 přírustek od narození: 1592 g / 95 šourek 46 cm
 Věk při ZV 461 dní aktuálně k 24.03.22 hmotnost: 708 kg výška v kříži: 147 cm

PLEMENNÉ HODNOTY

LINEARNÍ HODNOCENÍ

	pp	ru	pp	ru	TR	KT	OS	UT	Hmot	kříž	TR	KT	OS	UT	CE		
BÝK	PE	82	124	ME	97	97	108	104	102	105							
MATKA	PE	89	104	ME	97	120	108	100	97	100	750	146	19	19	18	7	63
OTEC	PE	76	139	ME	93	76	109	112	111	114	0	0	0	0	0	0	0

HODNOCEN: TR 10 / /10 KT / / OS / / UT Výsledek:

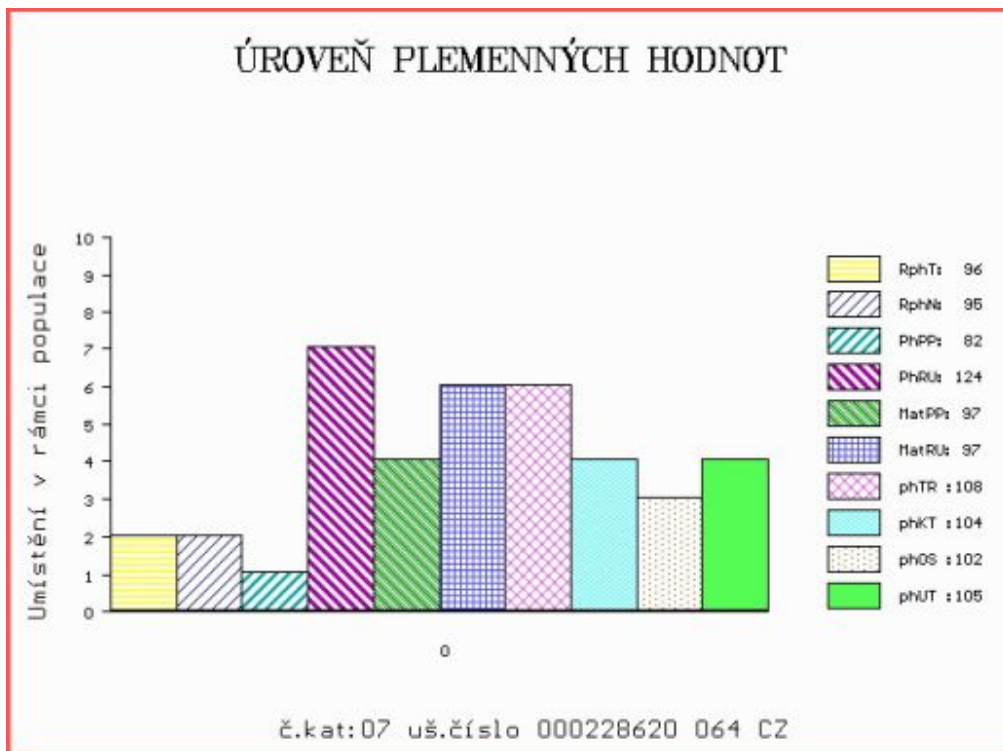

Číslo : 951884 032 CZ HUGO ŠUMAVSKÝ R* Číslo katalogu 8
 Dat.nar. : 14.02.2021 Plemeno : S100 Masný simentál
 Chovatel : Statek Kašperské Hory s.r.o.
 Majitel : Statek Kašperské Hory s.r.o.

**OTL
znaky**

Rohy	Ataxie	Q204X	F94L	Nt821	C313Y
R*	-	-	-	-	-

OOO 268 504 STACHUS V 09.321 15586
 OO BJ 185 STEINADLER PP 09.376 31910
 MOO 932115555 DE HITZE 115 P 09.321 15555

OTEC PMS 862 ACER ŠUMAVSKÝ P 158000787346032

OMO ZSI 708 THYKJAERS EMANUEL P 90312-00128
 MO 339834 932 CZ VICKY ŠUMAVSKÁ P 158000339834932
 MMO 17124 932 CZ LAURA ŠUMAVSKÁ R 158000017124932

OOM ZSI 816 HOENESS PP 12.601 05246
 OM ZMS 239 ZOENESS Z CUNKOVA PP 430000837758031
 MOM 437077 931 CZ ULLA Z OSTRÉHO P 430000437077931

MA 574539 932 CZ /1 ot

OMM ZSI 570 VESTERMOLLE DON LEON P 25679-01743
 MM 317935 932 CZ P 158000317935932
 MMM 177243 932 CZ P 158000177243932

Vl.užit:nar: 48 *** kg ve 120d: 227 kg 210d: 351 kg 365d: 563 kg / kříž: 134 cm
 Přírůstek v testu : 1950 g / 101 přírůstek od narození: 1481 g / 105 šourek 43 cm
 Věk při ZV 452 dní aktuálně k 24.03.22 hmotnost: 645 kg výška v kříži: 142 cm

PLEMENNÉ HODNOTY

LINEARNÍ HODNOCENÍ

	pp	ru	pp	ru	TR	KT	OS	UT	Hmot	kříž	TR	KT	OS	UT	CE		
BÝK	PE	94	113	ME	99	103	94	101	103	101							
MATKA	PE	79	116	ME	110	109	101	106	107	105	720	146	20	20	18	7	65
OTEC	PE	100	100	ME	84	102	97	91	89	91	528	134	20	16	16	6	58

HODNOCEN: TR 8 / /10 KT / / OS / / UT Výsledek:

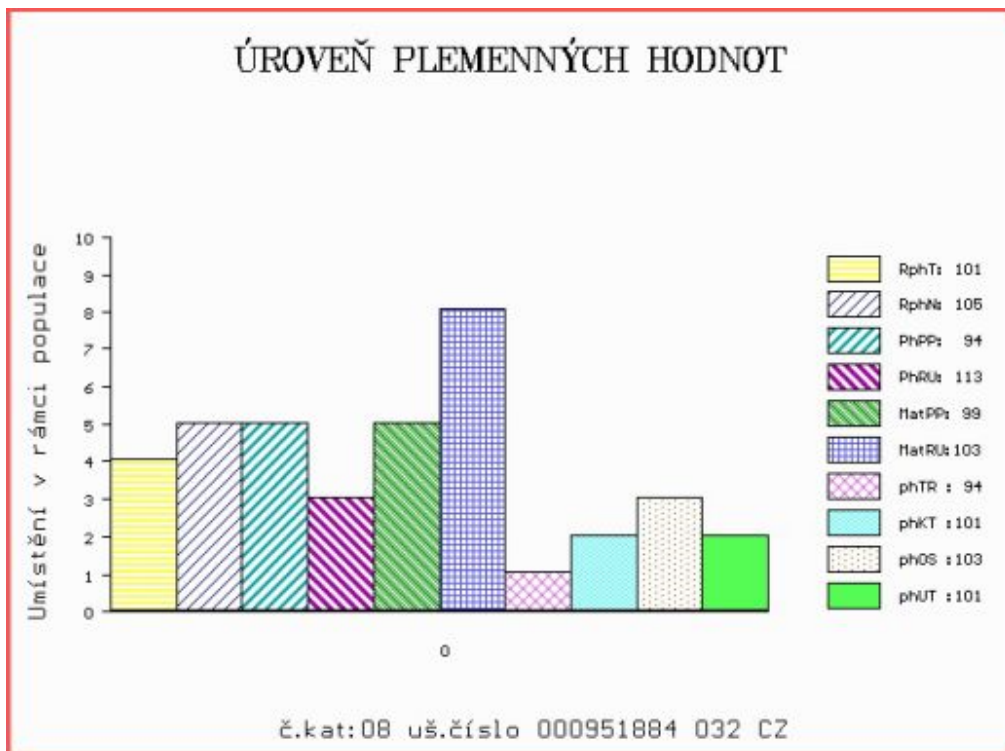

Číslo : 233139 064 CZ HÁK Z LIBOCHOVÉ P* Číslo katalogu 9
 Dat.nar. : 21.02.2021 Plemeno : S100 Masný simentál
 Chovatel : Polák Jiří, Dolní Libochovná
 Majitel : Polák Jiří, Dolní Libochovná

**OTL
znaky**

Rohy	Ataxie	Q204X	F94L	Nt821	C313Y
P*	-	-	-	-	-

OOO 268 504 STACHUS V 09.321 15586
 OO BJ 185 STEINADLER PP 09.376 31910
 MOO 932115555 DE HITZE 115 P 09.321 15555

OTEC ZMS 883 CYRIL LEŽNICKÝ PP 400000589820041

OMO ZSI 949 CURAHEEN VIO ET R 171059860169
 MO 175508 941 CZ INKA LEŽNICKÁ P 400000175508941
 MMO 144902 941 CZ ERZHEBETA Z LEŽNICE P 340000144902941

OOM ZSI 495 HEDETOFT VITO PP 51546-02044
 OM ZSI 961 UJKO AGROCHYT P 392000743266061
 MOM 380913 961 CZ OLINKA AGROCHYT P 392000380913961

MA 590212 961 CZ /4 ot ELIŠKA Z LIBOCHOVÉ P 425000590212961

OMM ZSI 569 LYKKE DAMASK PP 41344-00404
 MM 417730 961 CZ CÍLKA Z LIBOCHOVÉ P 425000417730961
 MMM 111596 941 CZ P 340000111596941

Vl.užit:nar: 53 *** kg ve 120d: 252 kg 210d: 433 kg 365d: 706 kg / kříž: 145 cm
 Přírustek v testu : 1816 g / 109 přírustek od narození: 1765 g / 114 šourek 44 cm
 Věk při ZV 445 dní aktuálně k 24.03.22 hmotnost: 752 kg výška v kříži: 148 cm

PLEMENNÉ HODNOTY

LINEARNÍ HODNOCENÍ

	pp	ru	pp	ru	TR	KT	OS	UT	Hmot	kříž	TR	KT	OS	UT	CE		
BÝK	PE	90	132	ME	117	106	116	116	114	116							
MATKA	PE	87	119	ME	107	123	109	107	105	108	862	153	28	23	21	8	80
OTEC	PE	100	140	ME	120	91	108	111	112	111	682	142	25	21	21	7	74

HODNOCEN: TR 10 / /10 KT / / OS / / UT Výsledek:

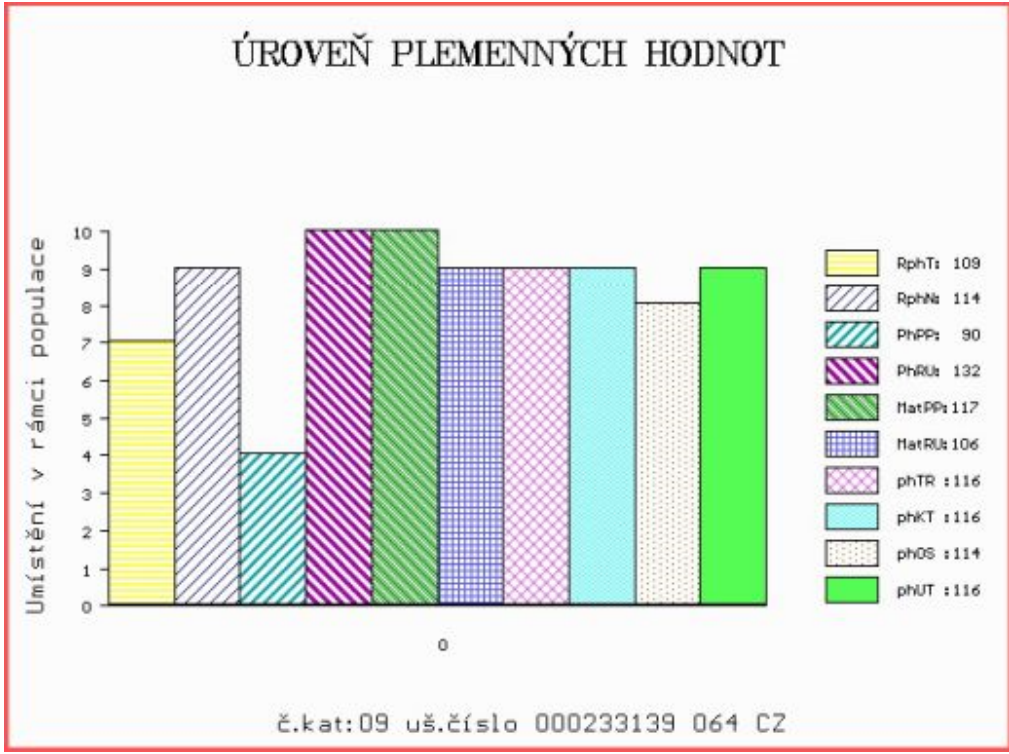

Číslo : 225138 034 CZ HERY Z JALOVČÍ PP Číslo katalogu 10
 Dat.nar. : 22.02.2021 Plemeno : S100 Masný simentál
 Chovatel : Talafous Jaroslav, Krč
 Majitel : Talafous Jaroslav, Krč

**OTL
znaky**

Rohy	Ataxie	Q204X	F94L	Nt821	C313Y
PP	-	-	-	-	-

OOO ZSI 400 HEDETOFT UNITED P 80185-00096
 OO ZSI 816 HOENESS PP 12.601 05246
 MOO 1260065958 DE ALMA P 12.600 65958

OTEC ISI 182 DRAK AGROCHYT PP 392000012097064

OMO ZSI 821 SNAEBUM CAMPARI PP 27907-00717
 MO 585976 961 CZ ADRIANA AGROCHYT P 392000585976961
 MMO 17136 932 CZ LINDA ŠUMAVSKÁ R 158932017136

OOM ZSI 495 HEDETOFT VITO PP 51546-02044
 OM ZSI 762 THOR BUDYŇSKÝ ET P 420000691580031
 MOM 117541 942 CZ PAVLA Z PODLESÍ PP 061000117541942

MA 519994 931 CZ /6 ot ZEBRA AGF P 444000519994931

OMM ZSI 155 OSTERVANG RINGO ET P 86152-00152
 MM 251472 931 CZ PETRA Z PĚČÍNA R 268000251472931
 MMM 124891 207 CZ KOBRA VODŇANSKÁ P 145207124891

Vl.užit:nar: 53 *** kg ve 120d: 249 kg 210d: 443 kg 365d: 710 kg / kříž: 143 cm
 Přírustek v testu : 1625 g / 119 přírustek od narození: 1739 g / 117 šourek 47 cm
 Věk při ZV 444 dní aktuálně k 24.03.22 hmotnost: 740 kg výška v kříži: 150 cm

PLEMENNÉ HODNOTY

LINEARNÍ HODNOCENÍ

	pp	ru	pp	ru	TR	KT	OS	UT	Hmot	kříž	TR	KT	OS	UT	CE		
BÝK	PE	89	128	ME	111	107	118	121	120	122							
MATKA	PE	98	104	ME	102	118	108	115	117	117	632	141	20	19	17	6	62
OTEC	PE	84	125	ME	114	109	110	115	115	115	890	149	30	26	26	10	92

HODNOCEN: TR 10 / /10 KT / / OS / / UT Výsledek:

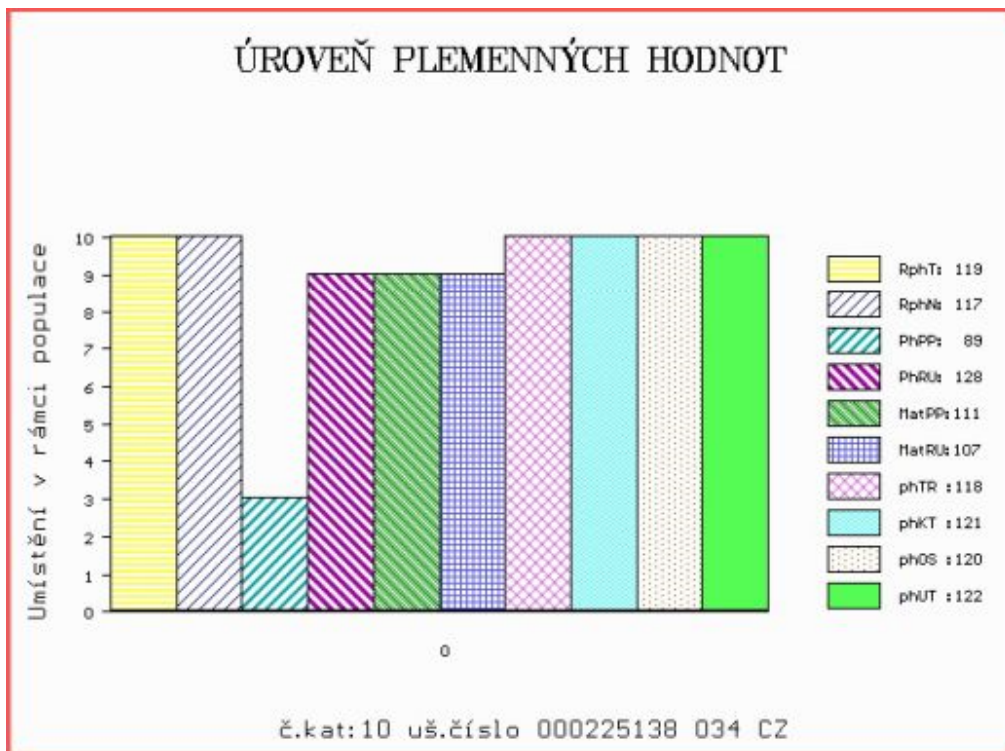

Číslo : 948135 021 CZ HROM KH PP Číslo katalogu 11
 Dat.nar. : 22.02.2021 Plemeno : S100 Masný simentál
 Chovatel : ZD Krásná Hora n.Vlt.,a.s.
 Majitel : ZD Krásná Hora n.Vlt.,a.s.

**OTL
znaky**

Rohy	Ataxie	Q204X	F94L	Nt821	C313Y
PP	-	-	-	-	-

OOO ZSI 894 UMBRO P 296000695173032
 OO ZMS 407 ALIS LEŽNICKÝ PP 400000570079041
 MOO 1302340273 DE ELIS P 13.023 40273

OTEC ISI 395 ECHT ZE ZÁBLATÍ PP 453000996283031

OMO ZSI 507 PRIMA ET PP 392000573000061
 MO 453420 931 CZ VERČA ZE ZÁBRDÍ PP 413000453420931
 MMO 250688 931 CZ OXANA Z OSTRÉHO P 253000250688931

OOM ZSI 637 LANGO DELFA P 17701-00994
 OM ZMS 134 ZANGA Z LEŽNICE PP 340000554477041
 MOM 1302340333 DE ELLENORE P 13.023 40333

MA 440137 921 CZ /2 ot DAISY KH PP 437000440137921

OMM ZSI 284 HOLM ULRICK P 36545-00514
 MM 156485 942 CZ VRANA Z PODLESÍ P 061000156485942
 MMM 122476 507 CZ P 061507122476

Vl.užit:nar: 48 *** kg ve 120d: 190 kg 210d: 340 kg 365d: 552 kg / kříž: 134 cm
 Přírustek v testu : 1516 g / 100 přírustek od narození: 1395 g / 96 šourek 40 cm
 Věk při ZV 444 dní aktuálně k 24.03.22 hmotnost: 599 kg výška v kříži: 144 cm

PLEMENNÉ HODNOTY

LINEARNÍ HODNOCENÍ

	pp	ru	pp	ru	TR	KT	OS	UT	Hmot	kříž	TR	KT	OS	UT	CE		
BÝK	PE	70	110	ME	89	114	108	112	112	114							
MATKA	PE	82	113	ME	90	112	113	111	108	111	764	154	26	22	20	8	76
OTEC	PE	72	119	ME	90	108	115	117	115	118	788	149	29	25	23	9	86

HODNOCEN: TR 9 / / 8 KT / / OS / / UT Výsledek:

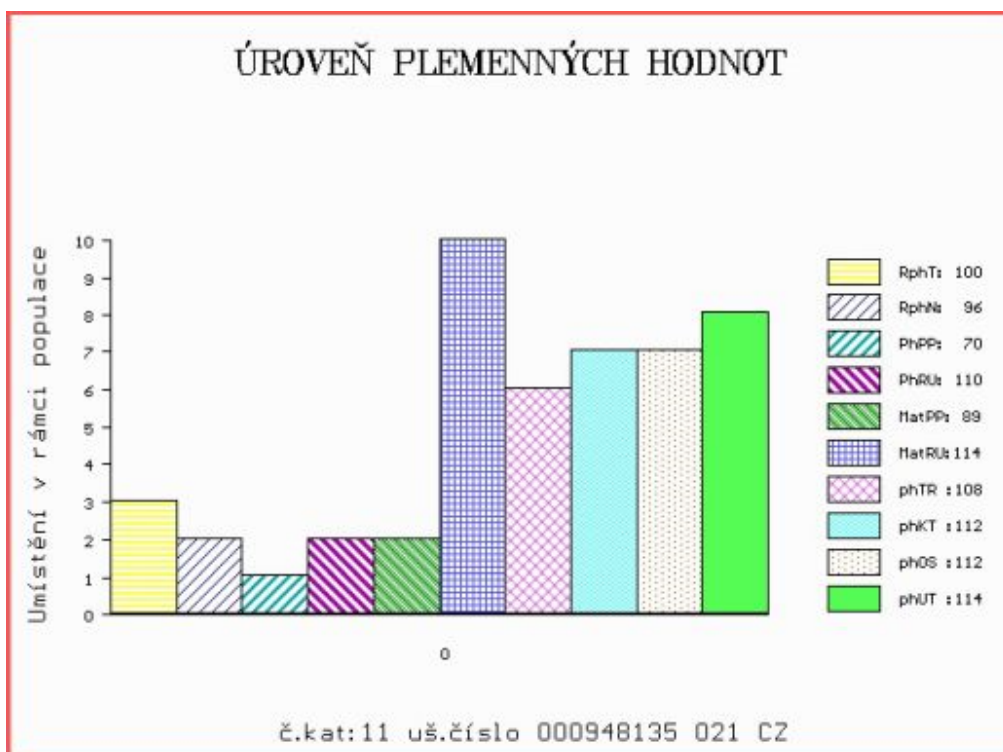

Číslo : 162835 034 CZ HONZA ZE SELIBOVA P* Číslo katalogu 12
 Dat.nar. : 25.02.2021 Plemeno : S100 Masný simentál
 Chovatel : ZD Selibov
 Majitel : ZD Selibov

**OTL
znaky**

Rohy	Ataxie	Q204X	F94L	Nt821	C313Y
P*	-	-	-	-	-

OOO 291 528 HESTEHAVEN HERCULES V 107267-00176
 OO 291 527 EGH HAAKON PP 13.047 81604
 MOO 1303384195 DE EGH P 13.033 84195

OTEC ISI 406 EGH HAMILTON PP 13.056 57505
 OMO 280 860 MARSCHALL V 13.034 70324
 MO 1304161144 DE EGH P 13.041 61144
 MMO 1303384203 DE EGH P 13.033 84203

OOM 262 530 LEON MB SIMENTAL P 15.026 39419
 OM ZSI 719 HEDETOFT COLUMBUS PP 80185-00136
 MOM 8018500057 DK HEDETOFT PATRICIA P 80185-00057

MA 681430 931 CZ /3 ot P 460000681430931
 OMM ZSI 726 CHAMPS BRAVO P 701002
 MM 369481 931 CZ ET P 460000369481931
 MMM 437122 931 CZ UMA Z OSTRÉHO PP 430000437122931

Vl.užit:nar: 43 *** kg ve 120d: 245 kg 210d: 445 kg 365d: 676 kg / kříž: 148 cm
 Přírustek v testu : 1708 g / 103 přírustek od narození: 1755 g / 101 šourek 43 cm
 Věk při ZV 441 dní aktuálně k 24.03.22 hmotnost: 731 kg výška v kříži: 149 cm

PLEMENNÉ HODNOTY

LINEARNÍ HODNOCENÍ

	pp	ru	pp	ru	TR	KT	OS	UT	Hmot	kříž	TR	KT	OS	UT	CE
BÝK PE	101	137	ME	105	85	117	114	109	112						
MATKA PE	98	120	ME	106	109	102	104	103	102	762	146	27	25	24	8 84
OTEC PE	95	140	ME	111	66	120	115	109	114	0	0	0	0	0	0

HODNOCEN: TR 10 / /10 KT / / OS / / UT Výsledek:

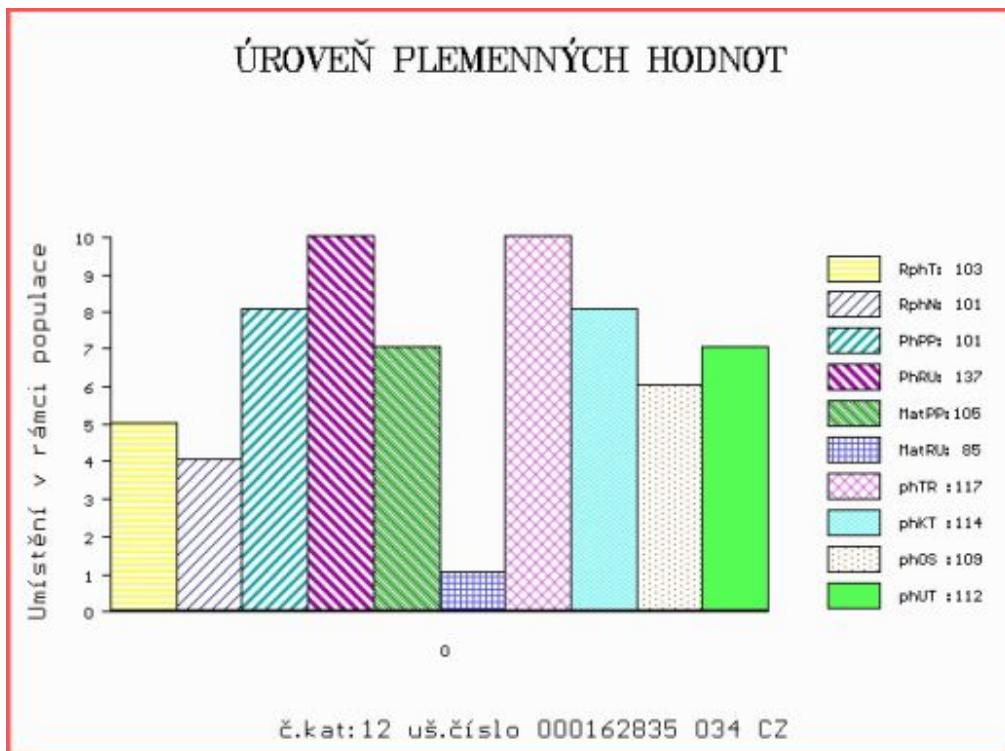

Číslo : 128029 034 CZ HICO DAÑHEL P* Číslo katalogu 13
 Dat.nar. : 03.03.2021 Plemeno : S100 Masný simentál
 Chovatel : Daňhel Miroslav, s.r.o.
 Majitel : Natural, spol s r.o.Hradištko

**OTL
znaky**

Rohy	Ataxie	Q204X	F94L	Nt821	C313Y
P*	-	-	-	-	-

OOO 272 835 MAJOR VODŇANSKÝ P 145000624436031
 OO ZMS 443 SNEUMGAARD IMPERATOR PP 80164-00278
 MOO 8016400196 DK SNEUMGAARD CHRISTIANE P 80164-00196

OTEC ISI 159 LINDE NICO PP 25171-01735

OMO ZSI 635 GRINALTA'S EXCEL 8N P 603351
 MO 2517101660 DK LINDE LAURINE P* 25171-01660
 MMO 2517101586 DK LINDE HANNA P 25171-01586

OOM ZSI 894 UMBRO P 296000695173032
 OM ZMS 407 ALIS LEŽNICKÝ PP 400000570079041
 MOM 1302340273 DE ELIS P 13.023 40273

MA 781441 931 CZ /1 ot ESTA ZE ZÁBLATÍ P* 453000781441931

OMM ZMS 065 VIGOR Z PODLESÍ P 061000549855042
 MM 589378 931 CZ ASTA ZE ZÁBRDÍ P 413000589378931
 MMM 250685 931 CZ ODETTA Z OSTRÉHO PP 253000250685931

Vl.užit:nar: 45 *** kg ve 120d: 243 kg 210d: 388 kg 365d: 676 kg / kříž: 140 cm
 Přírůstek v testu : 2000 g / 102 přírůstek od narození: 1736 g / 103 šourek 43 cm
 Věk při ZV 435 dní aktuálně k 24.03.22 hmotnost: 715 kg výška v kříži: 143 cm

PLEMENNÉ HODNOTY

LINEARNÍ HODNOCENÍ

	pp	ru	pp	ru	TR	KT	OS	UT	Hmot	kříž	TR	KT	OS	UT	CE		
BÝK	PE	104	135	ME	91	92	115	125	125	125							
MATKA	PE	91	122	ME	92	107	106	110	110	111	786	147	25	23	21	8	77
OTEC	PE	117	133	ME	84	86	117	131	132	131	756	146	28	24	24	8	84

HODNOCEN: TR 9 / /10 KT / / OS / / UT Výsledek:

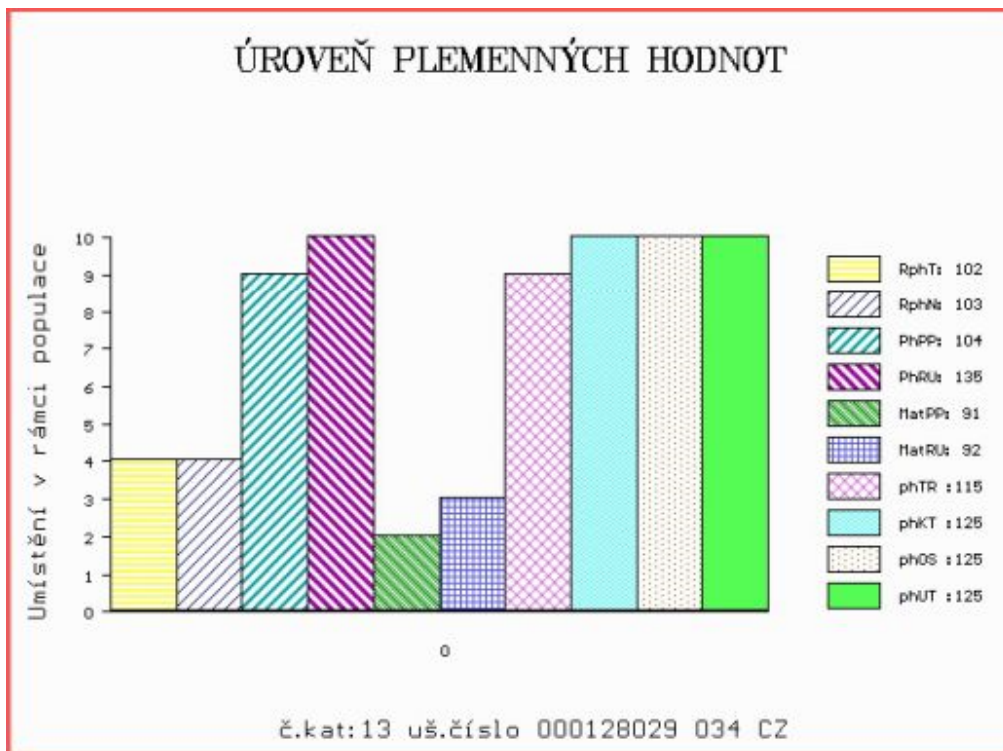

Číslo : 228624 064 CZ HONVĚD Z KROMĚŠÍNA P* Číslo katalogu 14
 Dat.nar. : 03.03.2021 Plemeno : S100 Masný simentál
 Chovatel : Nedbal Radek, Kroměšín
 Majitel : Nedbal Radek, Kroměšín

**OTL
znaky**

Rohy	Ataxie	Q204X	F94L	Nt821	C313Y
P*	-	-	-	-	-

OOO ZSI 478 OTO Z LEŽNICE P 340000509405041
 OO ZMS 040 VZOREK Z LEŽNICE PP 340000550317041
 MOO 123149 941 CZ P 340000123149941

OTEC ZMS 557 MOVIS ASKOL PP 812352565
 OMO ZSI 281 LYKKE ULF P 41344-00303
 MO 148828 972 CZ P 339000148828972
 MMO 31394 645 CZ J34P 134000031394645

OOM ZSI 492 LYKKE COLUMBUS P 41344-00386
 OM PMS 241 TRENÉR FHB P 372000716011031
 MOM 239327 931 CZ P 372000239327931

MA 721802 961 CZ /1 ot DRAŽA Z KROMĚŠÍNA P 395000721802961
 OMM ZSI 167 BOVET IGLU P 069591115645
 MM 102811 942 CZ NASTA Z PODLESÍ P 061000102811942
 MMM 108276 507 CZ P 140507108276

Vl.užit:nar: 51 *** kg ve 120d: 241 kg 210d: 392 kg 365d: 637 kg / kříž: 137 cm
 Přírůstek v testu : 1550 g / 95 přírůstek od narození: 1611 g / 95 šourek 43 cm
 Věk při ZV 435 dní aktuálně k 24.03.22 hmotnost: 673 kg výška v kříži: 145 cm

PLEMENNÉ HODNOTY

LINEARNÍ HODNOCENÍ

	pp	ru	pp	ru	TR	KT	OS	UT	Hmot	kříž	TR	KT	OS	UT	CE		
BÝK	PE	79	129	ME	103	91	108	104	102	104							
MATKA	PE	95	112	ME	102	108	100	101	101	101	760	147	24	20	18	7	69
OTEC	PE	0	0	ME	0	0	0	0	0	0	709	144	26	20	20	7	73

HODNOCEN: TR 10 / /10 KT / / OS / / UT Výsledek:

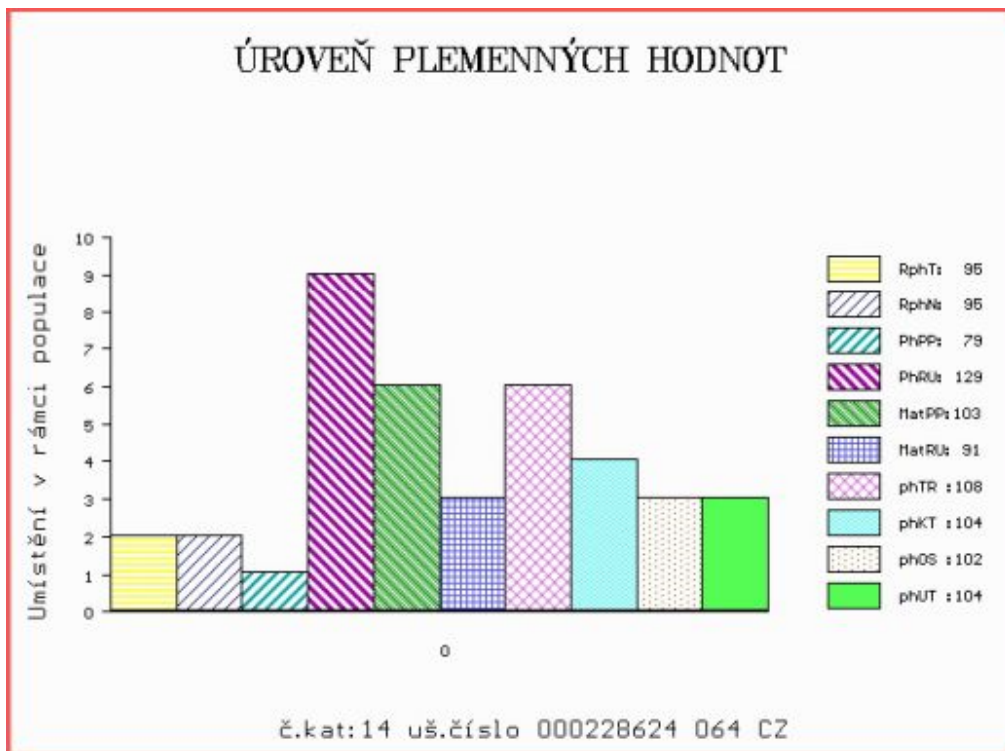

Číslo : 225139 034 CZ HERKULES Z JALOVČÍ ET R* Číslo katalogu 15
 Dat.nar. : 15.03.2021 Plemeno : S100 Masný simentál
 Chovatel : Talafous Jaroslav, Krč
 Majitel : Talafous Jaroslav, Krč

**OTL
znaky**

Rohy	Ataxie	Q204X	F94L	Nt821	C313Y
R*	-	-	-	-	-

OOO 285 106 CRUGMELYN BRENIN 10 M076493
 OO 289 655 KILBRIDE FARM GERNOT 15 P M089158
 MOO 906234424724 UK KILBRIDE FARM LAURA 5V P F084601

OTEC ISI 138 COOSE JERICHO P I001991
 OMO 270 528 CARNKERN TITAN M015902
 MO 171059890254 IE CURAHEEN BRIGHT EYES ET 171059890254
 MMO 151420930180 IE RACEVIEW MERLE-BEAUTY 151420930180

OOM 262 692 HILLCREST CHAMPION PMMC017
 OM ZSI 949 CURAHEEN VIO ET R 171059860169
 MOM 151420930180 IE RACEVIEW MERLE-BEAUTY BATM031

MA 218356050121 IE /2 ot FEARNA KIKI ET R* 218356050121
 OMM 291 726 MILTON LORD-TIFFANY ET 141522470128
 MM 271856060061 IE FEARNA TIFFANY ET 271856090061
 MMM 0 MONADUFF JUBILEE IECNWQ0090H

Vl.užit:nar: 51 *** kg ve 120d: 253 kg 210d: 436 kg 365d: 653 kg / kříž: 143 cm
 Přírustek v testu : 1616 g / 99 přírustek od narození: 1644 g / 96 šourek 43 cm
 Věk při ZV 423 dní aktuálně k 24.03.22 hmotnost: 666 kg výška v kříži: 143 cm

PLEMENNÉ HODNOTY

LINEARNÍ HODNOCENÍ

	pp	ru	pp	ru	TR	KT	OS	UT	Hmot	kříž	TR	KT	OS	UT	CE
BÝK PE	87	142	ME	106	83	109	122	125	122						
MATKA PE	89	126	ME	105	100	105	113	115	112	800	146	25	23	21	8 77
OTEC PE	82	136	ME	103	77	104	119	123	120	0	0	0	0	0	0

HODNOCEN: TR 10 / /10 KT / / OS / / UT Výsledek:

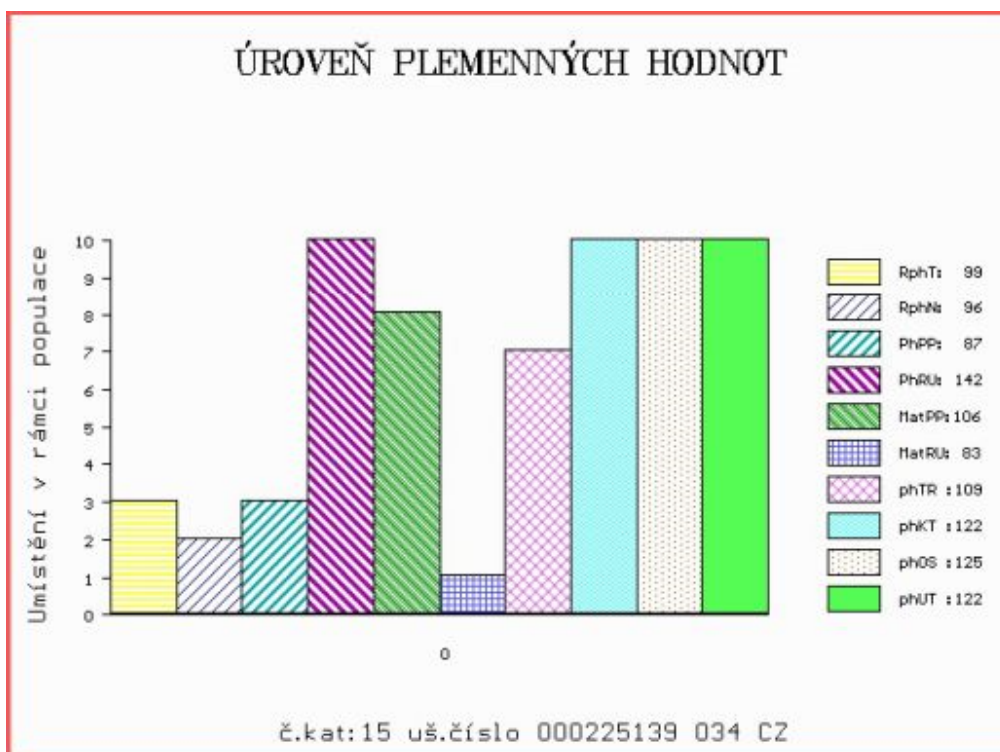

Číslo : 225141 034 CZ HENRY Z JALOVČÍ ET P* Číslo katalogu 16
 Dat.nar. : 17.03.2021 Plemeno : S100 Masný simentál
 Chovatel : Talafous Jaroslav, Krč
 Majitel : Talafous Jaroslav, Krč

**OTL
znaky**

Rohy	Ataxie	Q204X	F94L	Nt821	C313Y
P*	-	-	-	-	-

OOO 285 106 CRUGMELYN BRENIN 10 M076493
 OO 289 655 KILBRIDE FARM GERNOT 15 P M089158
 MOO 906234424724 UK KILBRIDE FARM LAURA 5V P F084601

OTEC ISI 138 COOSE JERICHO P I001991
 OMO 270 528 CARNKERN TITAN M015902
 MO 171059890254 IE CURAHEEN BRIGHT EYES ET 171059890254
 MMO 151420930180 IE RACEVIEW MERLE-BEAUTY 151420930180

OOM 262 692 HILLCREST CHAMPION PMMC017
 OM ZSI 949 CURAHEEN VIO ET R 171059860169
 MOM 151420930180 IE RACEVIEW MERLE-BEAUTY BATM031

MA 218356050121 IE /2 ot FEARNA KIKI ET R* 218356050121
 OMM 291 726 MILTON LORD-TIFFANY ET 141522470128
 MM 271856060061 IE FEARNA TIFFANY ET 271856090061
 MMM 0 MONADUFF JUBILEE IECNQ0090H

Vl.užit:nar: 55 *** kg ve 120d: 230 kg 210d: 402 kg 365d: 628 kg / kříž: 141 cm
 Přírustek v testu : 1550 g / 99 přírustek od narození: 1567 g / 96 šourek 46 cm
 Věk při ZV 421 dní aktuálně k 24.03.22 hmotnost: 638 kg výška v kříži: 141 cm

PLEMENNÉ HODNOTY

LINEARNÍ HODNOCENÍ

	pp	ru	pp	ru	TR	KT	OS	UT	Hmot	kříž	TR	KT	OS	UT	CE
BÝK PE	73	135	ME	103	87	106	118	121	118						
MATKA PE	89	126	ME	105	100	105	113	115	112	800	146	25	23	21	8 77
OTEC PE	82	136	ME	103	77	104	119	123	120	0	0	0	0	0	0

HODNOCEN: TR 9 / /10 KT / / OS / / UT Výsledek:

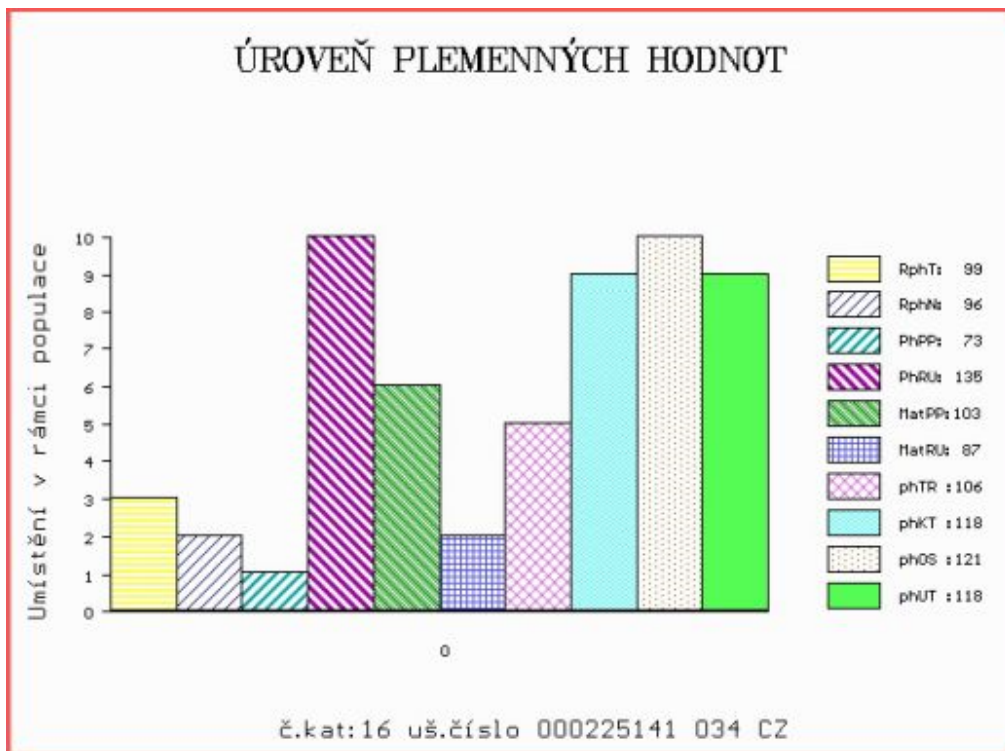

Číslo : **82828 064 CZ** **HULK AGROCHYT P*** Číslo katalogu 17
 Dat.nar. : 18.03.2021 Plemeno : S100 Masný simentál
 Chovatel : Agrochyt s.r.o.Mohelno
 Majitel : Agrochyt s.r.o.Mohelno

**OTL
znaky**

Rohy	Ataxie	Q204X	F94L	Nt821	C313Y
P*	-	-	-	-	-

OOO 285 106 CRUGMELYN BRENNIN 10 M076493
 OO 289 655 KILBRIDE FARM GERNOT 15 P M089158
 MOO 906234424724 UK KILBRIDE FARM LAURA 5V P F084601

OTEC ISI 138 COOSE JERICHO P I001991
 OMO 270 528 CARNKERN TITAN M015902
 MO 171059890254 IE CURAHEEN BRIGHT EYES ET 171059890254
 MMO 151420930180 IE RACEVIEW MERLE-BEAUTY 151420930180

OOM ZSI 284 HOLM ULRICK P 36545-00514
 OM ZSI 507 PRIMA ET PP 392000573000061
 MOM 181048 931 CZ PP 145000181048931

MA 448022 961 CZ /8 ot PRIMOVKA AGROCHYT P 392000448022961
 OMM ZSI 534 FGAF ZEGNA 230R P 638986
 MM 380908 961 CZ ANDĚLA AGROCHYT ET R 392000380908961
 MMM 287375 961 CZ SYLVA AGROCHYT V 392000287375961

Vl.užit:nar: **49** *** kg ve 120d: **239** kg 210d: **383** kg 365d: **652** kg / kříž: **137** cm
 Přírůstek v testu : **1641 g / 100** přírůstek od narození: **1652 g / 94** šourek **44** cm
 Věk při ZV **420** dní aktuálně k 24.03.22 hmotnost: **662** kg výška v kříži: **137** cm

PLEMENNÉ HODNOTY

LINEARNÍ HODNOCENÍ

	pp	ru	pp	ru	TR	KT	OS	UT	Hmot	kříž	TR	KT	OS	UT	CE		
BÝK	PE	96	122	ME	106	99	103	113	116	113							
MATKA	PE	103	105	ME	109	123	100	101	100	99	683	144	21	17	16	6	60
OTEC	PE	82	136	ME	103	77	104	119	123	120	0	0	0	0	0	0	0

HODNOCEN: TR 7 / /10 KT / / OS / / UT Výsledek:

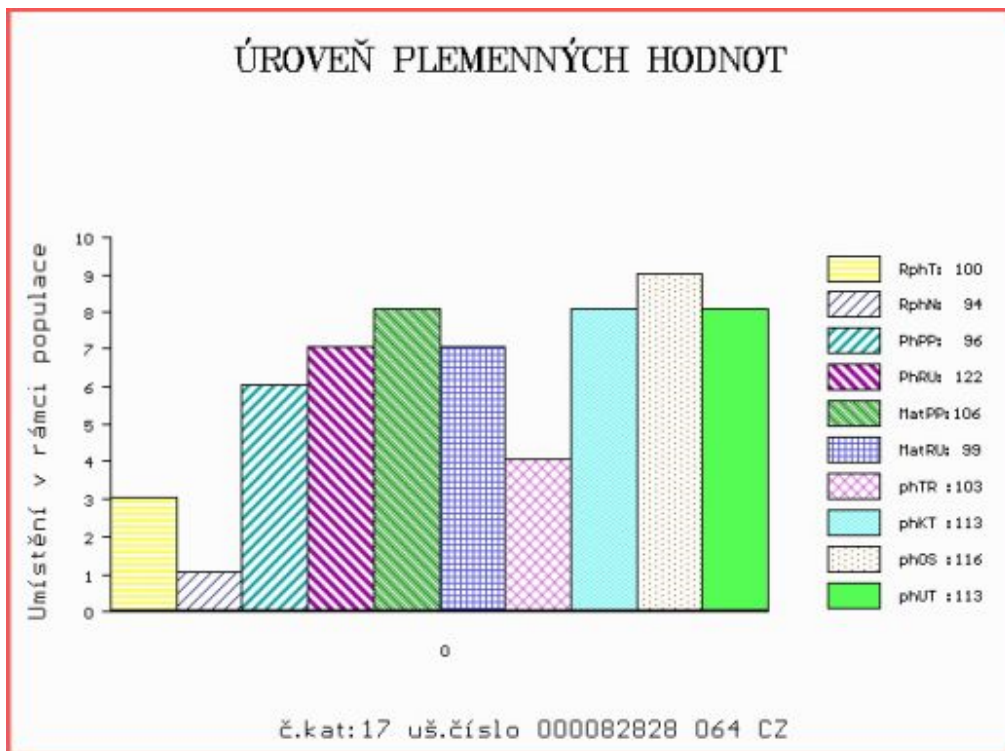

Číslo : 82829 064 CZ HORÁC AGROCHYT P* Číslo katalogu 18
 Dat.nar. : 21.03.2021 Plemeno : S100 Masný simentál
 Chovatel : Agrochyt s.r.o.Mohelno
 Majitel : Agrochyt s.r.o.Mohelno

**OTL
znaky**

Rohy	Ataxie	Q204X	F94L	Nt821	C313Y
P*	-	-	-	-	-

OOO 281 613 AUCHORACHAN ACDC 09 9 M074855
 OO ZMS 275 DELFUR DECIDER 12 R M084023
 MOO 523461601659 UK DELFUR MARGARET S70 F083055

OTEC ISI 133 DINGO AGROCHYT P 392000012080064

OMO ZSI 488 KEELDRUM SCHUBERT R M065739
 MO 380906 961 CZ ANIČKA AGROCHYT P 392000380906961
 MMO 17245 932 CZ P 370932017245

OOM 272 806 MOLDAU CLINTON P 72142-00207
 OM ZSI 820 MOLDAU ERASMUS PP 72142-00235
 MOM 7214200202 DK MOLDAU BARBARA P 72142-00202

MA 611412 961 CZ /3 ot ANABELA AGROCHYT ET PP 392000611412961

OMM ZSI 807 CURAHEEN TYSON ET R 171059840126
 MM 488661 961 CZ VIOLET AGROCHYT ET P 392000488661961
 MMM 415962 961 CZ VIKTORIE AGROCHYT PP 392000415962961

Vl.užit:nar: 56 *** kg ve 120d: 220 kg 210d: 379 kg 365d: 557 kg / kříž: 139 cm
 Přírustek v testu : 1075 g / 108 přírustek od narození: 1372 g / 110 šourek 0 cm
 Věk při ZV 417 dní aktuálně k 24.03.22 hmotnost: 561 kg výška v kříži: 139 cm

PLEMENNÉ HODNOTY

LINEARNÍ HODNOCENÍ

	pp	ru	pp	ru	TR	KT	OS	UT	Hmot	kříž	TR	KT	OS	UT	CE		
BÝK	PE	70	124	ME	112	104	100	110	114	111							
MATKA	PE	77	135	ME	117	96	104	108	109	108	905	151	27	22	21	8	78
OTEC	PE	85	120	ME	106	106	98	111	116	113	615	135	23	22	24	8	77

HODNOCEN: TR 8 / / 8 KT / / OS / / UT Výsledek:

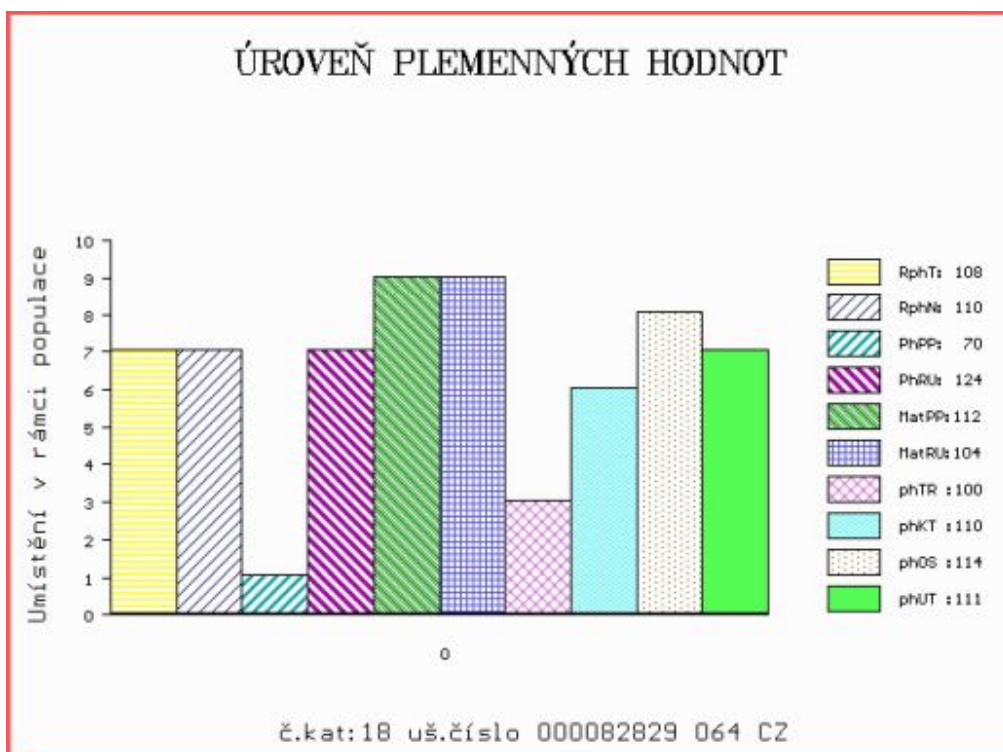

Číslo : 128423 034 CZ MEWIL HENDRIX 7K Číslo katalogu 19
 Dat.nar. : 23.01.2021 Plemeno : G100 Aberdeen Angus
 Chovatel : Vráblik Miroslav, Ing., Trhové Sviny
 Majitel : Vráblik Miroslav, Ing., Trhové Sviny

**OTL
znaky**

Rohy	Ataxie	Q204X	F94L	Nt821	C313Y
-	-	-	-	WT/WT	-

OOO ZAA 695 RED DMM BRYLOR THUMP 2T 1399230
 OO ZAA 807 TARIK RED ET 398000665397031
 MOO 240519 931 CZ RED 398000240519931

OTEC ZAI 363 BOND RED ZE STVOLÍNEK 403000590850051

OMO PAA 017 TOMAHAWK RED TEGRO 133000690920061
 MO 175602 951 CZ 403000175602951
 MMO 147128 951 CZ 403000147128951

OOM ZAA 269 GINGER HILL GASTRONOM 21G 035117004521
 OM ZAA 392 JOŽKA 119L 035282047434
 MOM 19599 242 CZ PEGGY OF PLEASANT VISTA 32D 035242019599

MA 320807 931 CZ /12 ot MEWIL QUEEN 17U 045000320807931

OMM AAP 121 AFM GOBLÉN 027117002755
 MM 48721 931 CZ MEWIL QUEEN 24P 045000048721931
 MMM 6132 201 CZ WILBAR QUEEN IDELETTE 2C 045201006132

Vl.užit:nar: 46 *** kg ve 120d: 227 kg 210d: 379 kg 365d: 637 kg / kříž: 140 cm
 Přírustek v testu : 2108 g / 103 přírustek od narození: 1682 g / 105 šourek 42 cm
 Věk při ZV 474 dní aktuálně k 24.03.22 hmotnost: 761 kg výška v kříži: 148 cm

PLEMENNÉ HODNOTY

LINEARNÍ HODNOCENÍ

	pp	ru	pp	ru	TR	KT	OS	UT	Hmot	kříž	TR	KT	OS	UT	CE		
BÝK	PE	82	130	ME	90	106	120	117	114	117							
MATKA	PE	98	112	ME	97	119	113	107	102	105	716	140	19	20	20	6	65
OTEC	PE	78	132	ME	79	102	120	124	122	124	724	142	29	25	25	9	88

HODNOCEN: TR 10 / /10 KT / / OS / / UT Výsledek:

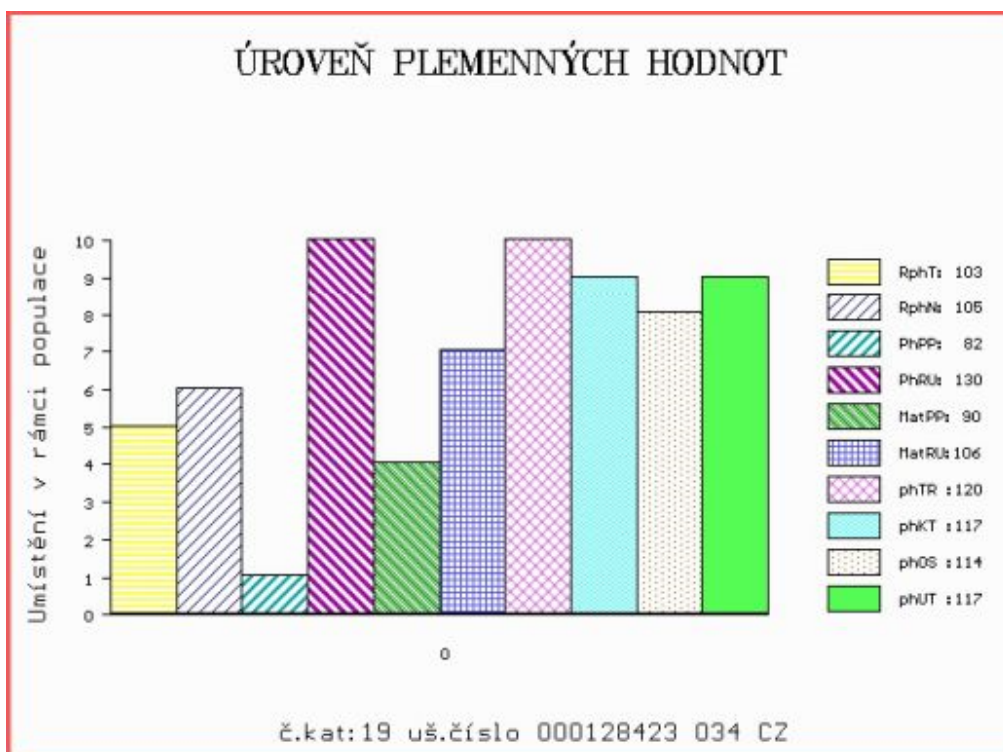

Číslo : 129583 034 CZ MEWIL RED HURIKÁN 203K Číslo katalogu 20
 Dat.nar. : 24.01.2021 Plemeno : G100 Aberdeen Angus
 Chovatel : Vráblik Miroslav, Ing., Trhové Sviny
 Majitel : Vráblik Miroslav, Ing., Trhové Sviny

**OTL
znaky**

Rohy	Ataxie	Q204X	F94L	Nt821	C313Y
-	-	-	-	WT/WT	-

OOO AAP 515 LOGIK AF 39N 027031041551
 OO ZAA 916 UMAQ AFM 027000755385031
 MOO 261737 931 CZ 027000261737931

OTEC PAA 880 CENTROTEX AFM 485000932996031

OMO AAP 344 AFM JALTA 26L 027282048091
 MO 149243 931 CZ AFM BONNIE OF TOOL 4R 027000149243931
 MMO 44081 931 CZ AFM BONNIE OF TOOL 33N 027931044081

OOM 270 922 RED SIX MILE SAKIC 832S 1332064
 OM PAA 027 MEWIL RED TEX 602X ET 045000691379031
 MOM 987511 CA RED T-K DIXIE 10J 987511

MA 614758 931 CZ /4 ot MEWIL RED GEIS 4E 448000614758931

OMM ZAA 251 RED NORTHLINE SABRE 240E 839952
 MM 137233 201 CZ MEWIL RED GEIS 6N 045000137233201
 MMM 7410 517 CZ MEWIL RED GEIS 10 H 035517007410

Vl.užit:nar: 34 *** kg ve 120d: 222 kg 210d: 360 kg 365d: 571 kg / kříž: 134 cm
 Přírustek v testu : 1816 g / 96 přírustek od narození: 1550 g / 92 šourek 48 cm
 Věk při ZV 473 dní aktuálně k 24.03.22 hmotnost: 691 kg výška v kříži: 143 cm

PLEMENNÉ HODNOTY

LINEARNÍ HODNOCENÍ

	pp	ru	pp	ru	TR	KT	OS	UT	Hmot	kříž	TR	KT	OS	UT	CE
BÝK	PE	107	119	ME	75	105	104	105	104						
MATKA	PE	90	111	ME	91	112	105	105	104	608	138	23	18	18	6 65
OTEC	PE	108	120	ME	67	102	106	104	103	625	135	23	18	16	5 62

HODNOCEN: TR 10 / /10 KT / / OS / / UT Výsledek:

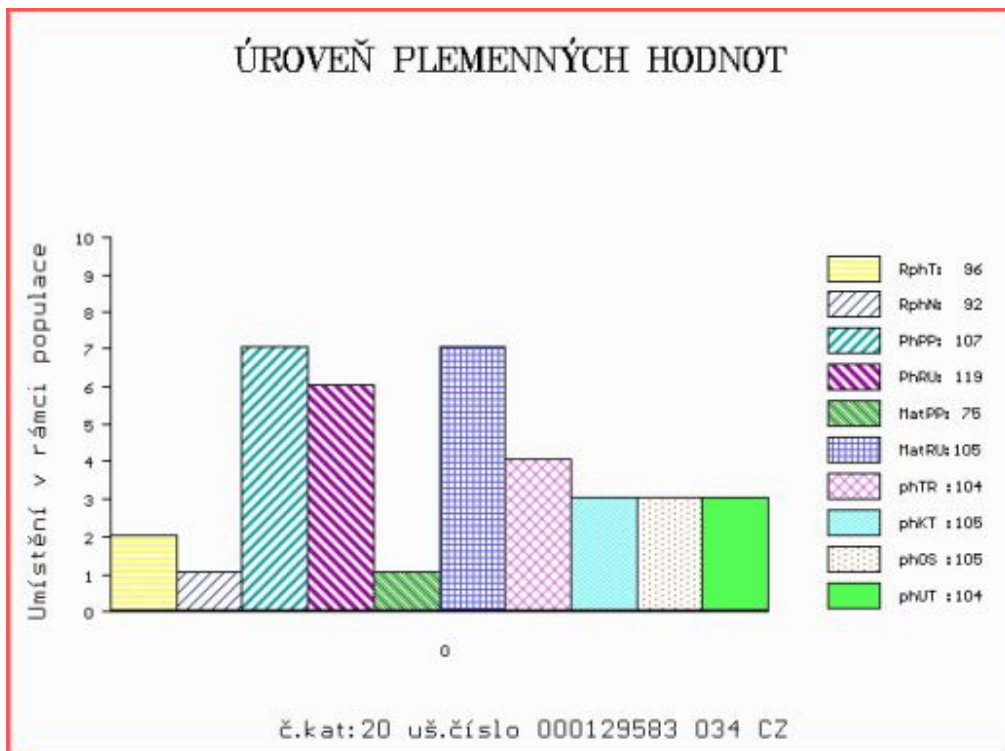

Číslo : 902809 053 CZ HRABĚ Z LOZIC Číslo katalogu 21
 Dat.nar. : 30.01.2021 Plemeno : G100 Aberdeen Angus
 Chovatel : Hrubý Vítězslav, Luže
 Majitel : Hrubý Vítězslav, Luže

**OTL
znaky**

Rohy	Ataxie	Q204X	F94L	Nt821	C313Y
-	-	-	-	WT/WT	-

OOO 285 409 MONLINE NORD 83848-00160
 OO 285 272 NAKKEGARD NORD 913 19895-00913
 MOO 1989500769 DK NAKKEGARD IV DONNA 769 19895-00769

OTEC PAA 726 KEELTIES LIONEL 20154996

OMO 285 300 KBJ JETTA 64D 785793
 MO 191564780118 IE KEELTIES ELOUISE 20081557
 MMO 271092110022 IE STONEPARK ALICE 20041635

OOM AAP 316 MEWIL KÁBUL 31K 045281105137
 OM ZAA 742 MEWIL ROCK 045000643453031
 MOM 201801 931 CZ MEWIL PRIDE 110R 045000201801931

MA 315459 953 CZ /5 ot 443000315459953

OMM AAP 397 KAJAK 131583124401
 MM 159375 953 CZ 131000159375953
 MMM 7094 953 CZ LINDA Z LOZIC 131000007094953

Vl.užit:nar: 40 *** kg ve 120d: 207 kg 210d: 326 kg 365d: 558 kg / kříž: 131 cm
 Přírustek v testu : 1875 g / 96 přírustek od narození: 1488 g / 90 šourek 45 cm
 Věk při ZV 467 dní aktuálně k 24.03.22 hmotnost: 662 kg výška v kříži: 136 cm

PLEMENNÉ HODNOTY

LINEARNÍ HODNOCENÍ

	pp	ru	pp	ru	TR	KT	OS	UT	Hmot	kříž	TR	KT	OS	UT	CE		
BÝK	PE	108	114	ME	92	104	96	104	106	105							
MATKA	PE	102	128	ME	92	106	111	108	104	108	840	146	28	19	19	7	73
OTEC	PE	118	100	ME	89	102	104	108	109	109	670	137	15	16	15	5	51

HODNOCEN: TR 7 / /10 KT / / OS / / UT Výsledek:

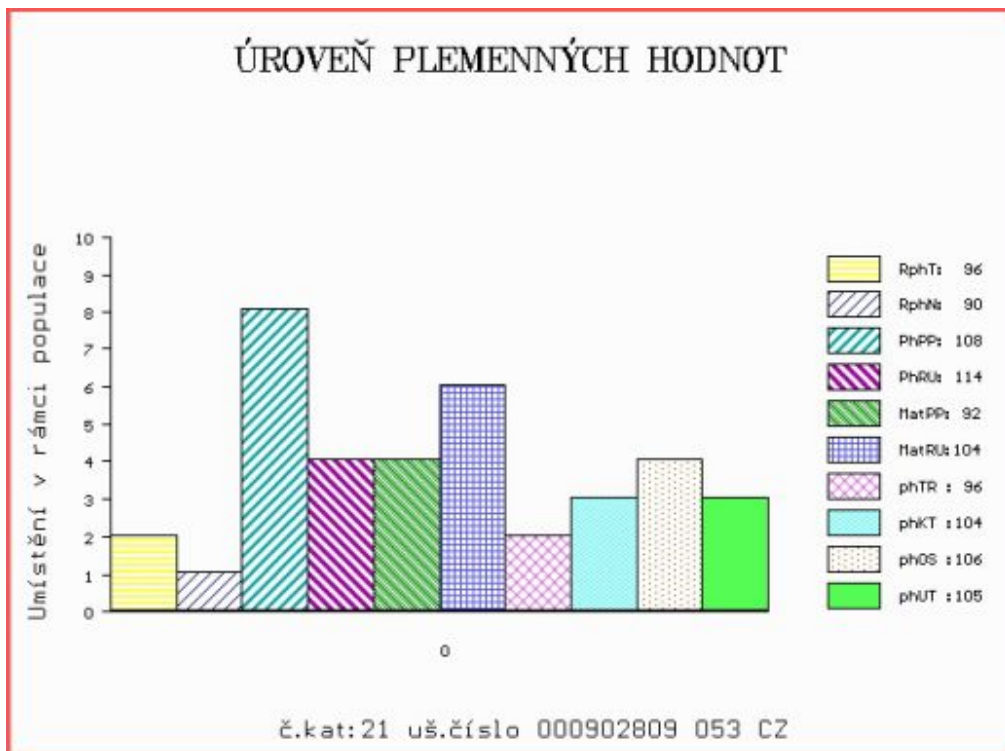

Číslo : 183311 034 CZ HARLEY IKAR Číslo katalogu 22
 Dat.nar. : 07.02.2021 Plemeno : G100 Aberdeen Angus
 Chovatel : Zítek Jaroslav, Pechova Lhota
 Majitel : Zítek Jaroslav, Pechova Lhota

**OTL
znaky**

Rohy	Ataxie	Q204X	F94L	Nt821	C313Y
-	-	-	-	WT/WT	-

OOO	272 125	HF KODIAK 5R	1274305
OO	ZAA 848	HF EL TIGRE 28U	1469322
MOO	1274314 CA	HF ECHO 84R	1274314

OTEC PAA 864 MEWIL BLACK STAR 45D 448000972642031

OMO	ZAA 458	MEWIL KEKS ET	045384140671
MO	276719 931 CZ	MEWIL QUEEN 27T	045000276719931
MMO	120771 201 CZ	WILBAR QUEEN IDELETTE 16L	045201120771

OOM	280 712	VIN-MAR FOCUS IN 8847	16135296
OM	ZAI 060	GF SON IN LAW 4Z	1660164
MOM	1546282 CA	TAMBRI BLACKBIRD 4X	1546282

MA 117017368 FI /5 ot KOTAMÄEN MAMI 6707 117017368

OMM	ZAA 314	PAR B DESIGN PLUS 97	12835604
MM	92235210 FI	PUUSTIN ÄITI 5644	92235210
MMM	62809692 FI	PUUSTIN NAMU 3442	62809692

Vl.užit:nar: 37 *** kg ve 120d: 213 kg 210d: 349 kg 365d: 554 kg / kříž: 130 cm
 Přírůstek v testu : 1533 g / 112 přírůstek od narození: 1417 g / 106 šourek 43 cm
 Věk při ZV 459 dní aktuálně k 24.03.22 hmotnost: 618 kg výška v kříži: 137 cm

PLEMENNÉ HODNOTY

LINEARNÍ HODNOCENÍ

	pp	ru	pp	ru	TR	KT	OS	UT	Hmot	kříž	TR	KT	OS	UT	CE		
BÝK	PE	112	118	ME	93	108	110	110	108	110							
MATKA	PE	106	101	ME	84	114	86	99	103	98	608	133	11	15	15	5	46
OTEC	PE	109	124	ME	99	106	108	103	98	103	635	137	28	23	21	8	80

HODNOCEN: TR 7 / /10 KT / / OS / / UT Výsledek:

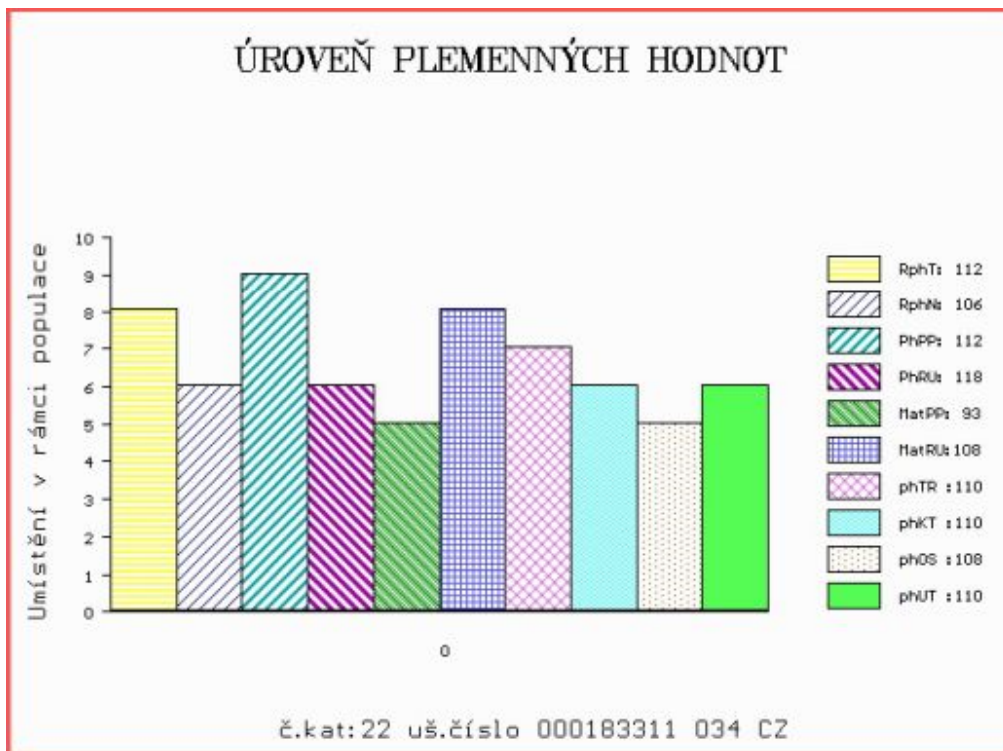

Číslo : 128430 034 CZ MEWIL HOKAIDO 23K Číslo katalogu 23
 Dat.nar. : 11.02.2021 Plemeno : G100 Aberdeen Angus
 Chovatel : Vráblik Miroslav, Ing., Trhové Sviny
 Majitel : Vráblik Miroslav, Ing., Trhové Sviny

**OTL
znaky**

Rohy	Ataxie	Q204X	F94L	Nt821	C313Y
-	-	-	-	WT/WT	-

OOO ZAA 695 RED DMM BRYLOR THUMP 2T 1399230
 OO ZAA 807 TARIK RED ET 398000665397031
 MOO 240519 931 CZ RED 398000240519931

OTEC ZAI 363 BOND RED ZE STVOLÍNEK 403000590850051

OMO PAA 017 TOMAHAWK RED TEGRO 133000690920061
 MO 175602 951 CZ 403000175602951
 MMO 147128 951 CZ 403000147128951

OOM 267 504 YOUNG DALE REAL DEAL 18K 1023568
 OM ZAA 515 YOUNG DALE TOUCH DOWN 36M 1119460
 MOM 757111 CA PAT LADY SANDRA 2C 757111

MA 391508 921 CZ /4 ot MEWIL FANNY 801D ET 448000391508921

OMM ZAA 181 BNB HAMILTON 41C 779242
 MM 2799 117 CZ MEWIL FANNY 152G 045117002799
 MMM 4400 201 CZ CRESCENT CREEK LADY FANNY 37A 715472

Vl.užit:nar: 48 *** kg ve 120d: 224 kg 210d: 372 kg 365d: 628 kg / kříž: 139 cm
 Přírůstek v testu : 1975 g / 101 přírůstek od narození: 1655 g / 104 šourek 42 cm
 Věk při ZV 455 dní aktuálně k 24.03.22 hmotnost: 720 kg výška v kříži: 145 cm

PLEMENNÉ HODNOTY

LINEARNÍ HODNOCENÍ

	pp	ru	pp	ru	TR	KT	OS	UT	Hmot	kříž	TR	KT	OS	UT	CE		
BÝK	PE	80	134	ME	77	109	115	116	114	117							
MATKA	PE	90	127	ME	68	121	107	104	102	105	746	143	26	21	19	7	73
OTEC	PE	78	132	ME	79	102	120	124	122	124	724	142	29	25	25	9	88

HODNOCEN: TR 10 / /10 KT / / OS / / UT Výsledek:

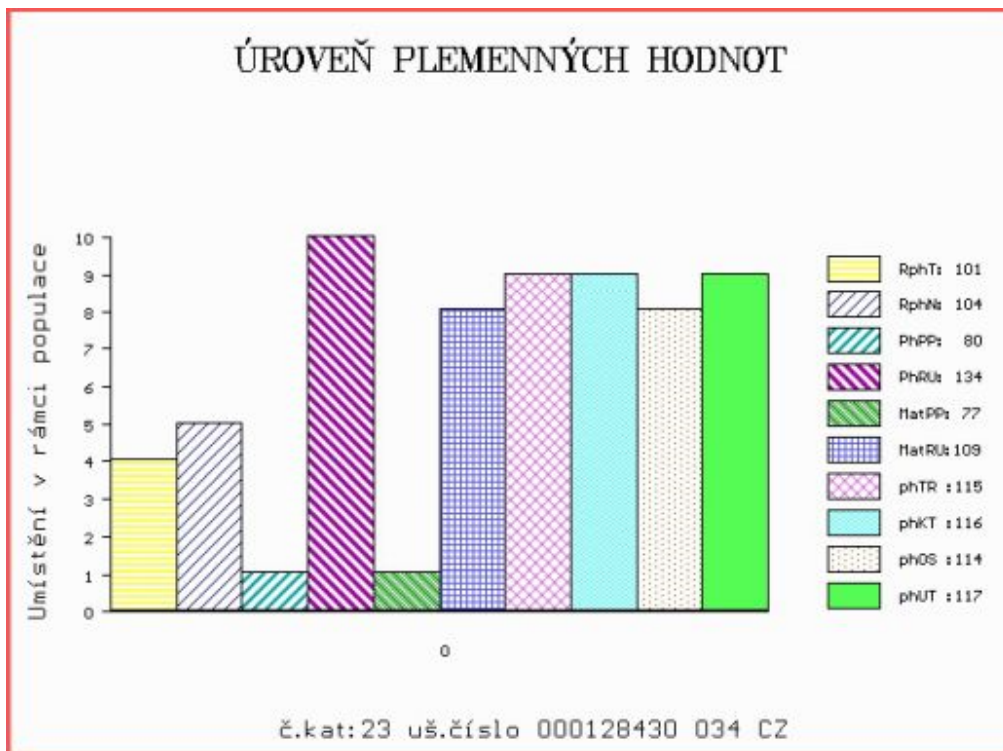

Číslo : 19793 035 CZ HALÍK RED ŠVEJK Číslo katalogu 24
 Dat.nar. : 22.02.2021 Plemeno : G100 Aberdeen Angus
 Chovatel : Sochor Radovan Ing.,st, Železný Újezd
 Majitel : Sochor Radovan Ing.,st, Železný Újezd

**OTL
znaky**

Rohy	Ataxie	Q204X	F94L	Nt821	C313Y
-	-	-	-	WT/WT	-

OOO 280 713 RED VGW GAME PLAN 816 1543287
 OO ZAI 061 RED SIX MILE GRAND SLAM 130Z 1689128
 MOO 1573599 CA RED SIX MILE REBECCA 216X 1573599

OTEC ZAI 395 BENE RED ET 464000845131031

OMO ZAA 847 RED LAZY MC COWBOY CUT 26U 1441140
 MO 477961 931 CZ RED 397000477961931
 MMO 319815 931 CZ RED 397000319815931

OOM ZAA 695 RED DMM BRYLOR THUMP 2T 1399230
 OM ZAA 900 UNOS RED ET 398000729822031
 MOM 360317 931 CZ RED ET 398000360317931

MA 642058 931 CZ /3 ot CIVKA RED ZDB 035000642058931

OMM ZAA 289 HANIBAL ET 119117005702
 MM 55324 931 CZ MANKA RED 99P ZDB 035000055324931
 MMM 52935 242 CZ JANKA RED 87L ZDB 035000052935242

Vl.užit:nar: 39 *** kg ve 120d: 221 kg 210d: 354 kg 365d: 629 kg / kříž: 141 cm
 Přírůstek v testu : 1850 g / 96 přírůstek od narození: 1618 g / 92 šourek 41 cm
 Věk při ZV 444 dní aktuálně k 24.03.22 hmotnost: 678 kg výška v kříži: 144 cm

PLEMENNÉ HODNOTY

LINEARNÍ HODNOCENÍ

	pp	ru	pp	ru	TR	KT	OS	UT	Hmot	kříž	TR	KT	OS	UT	CE		
BÝK	PE	106	131	ME	97	93	109	111	110	111							
MATKA	PE	101	125	ME	105	97	106	104	102	103	732	140	17	19	19	6	61
OTEC	PE	111	126	ME	89	95	105	111	114	112	644	133	24	21	21	7	73

HODNOCEN: TR 10 / /10 KT / / OS / / UT Výsledek:

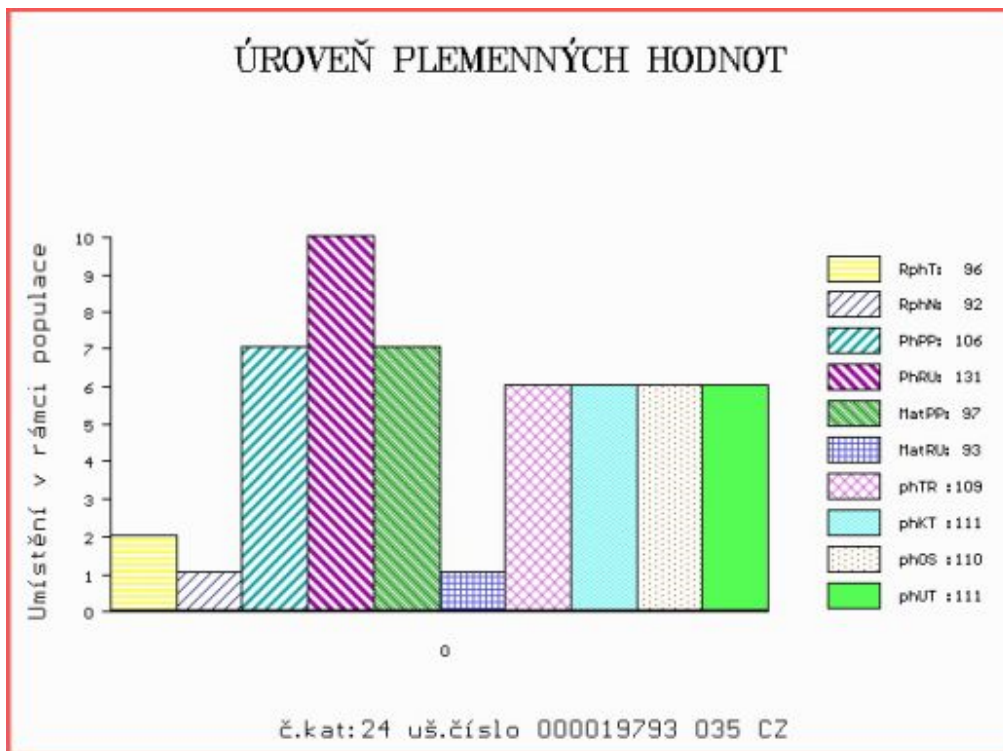

Číslo : 217410 034 CZ HEZOUN Z RANČIC 44K Číslo katalogu 25
 Dat.nar. : 01.03.2021 Plemeno : G100 Aberdeen Angus
 Chovatel : Šebelka Milan, SZ, Rančice
 Majitel : Šebelka Milan, SZ, Rančice

**OTL
znaky**

Rohy	Ataxie	Q204X	F94L	Nt821	C313Y
-	-	-	-	WT/WT	-

OOO	280 716	YOUNG DALE XCALIBER 32X	1564938
OO	ZAI 062	YOUNG DALE NOZEKA 2Z	1675836
MOO	1515514 CA	YOUNG DALE ELBA 60W	1515514

Otec ZAI 871 EZEKA Z RANČIC 8G 326000037253034

OMO	ZAA 882	TE MANIA EMPEROR E343	VTME 343
MO	563133 931 CZ	BERTA Z RANČIC 6D	326000563133931
MMO	505990 931 CZ	DOMINANTA Z RANČIC 42Z	326000505990931

OOM	ZAA 695	RED DMM BRYLOR THUMP 2T	1399230
OM	ZAA 899	UREASA RED ET	398000717353031
MOM	360309 931 CZ	RED ET	398000360309931

MA 616063 931 CZ /5 ot BOŽENA Z RANČIC 34D 326000616063931

OMM	ZAA 519	MILDA RED Z PĚČINA	268000049652031
MM	321374 931 CZ	DOMINA Z RANČIC 24U	326000321374931
MMM	15736 931 CZ	MÍLA Z RANČIC 4P	326000015736931

Vl.užit:nar: 43 *** kg ve 120d: 223 kg 210d: 354 kg 365d: 563 kg / kříž: 136 cm
 Přírustek v testu : 1500 g / 95 přírustek od narození: 1407 g / 93 šourek 40 cm
 Věk při ZV 437 dní aktuálně k 24.03.22 hmotnost: 589 kg výška v kříži: 139 cm

PLEMENNÉ HODNOTY

LINEARNÍ HODNOCENÍ

	pp	ru	pp	ru	TR	KT	OS	UT	Hmot	kříž	TR	KT	OS	UT	CE
BÝK	PE	106	117	ME	86	108	108	108	109						
MATKA	PE	94	108	ME	111	110	104	101	101	812	146	28	22	21	8 79
Otec	PE	105	120	ME	66	107	105	114	116	761	138	25	21	21	8 75

HODNOCEN: TR 9 / /10 KT / / OS / / UT Výsledek:

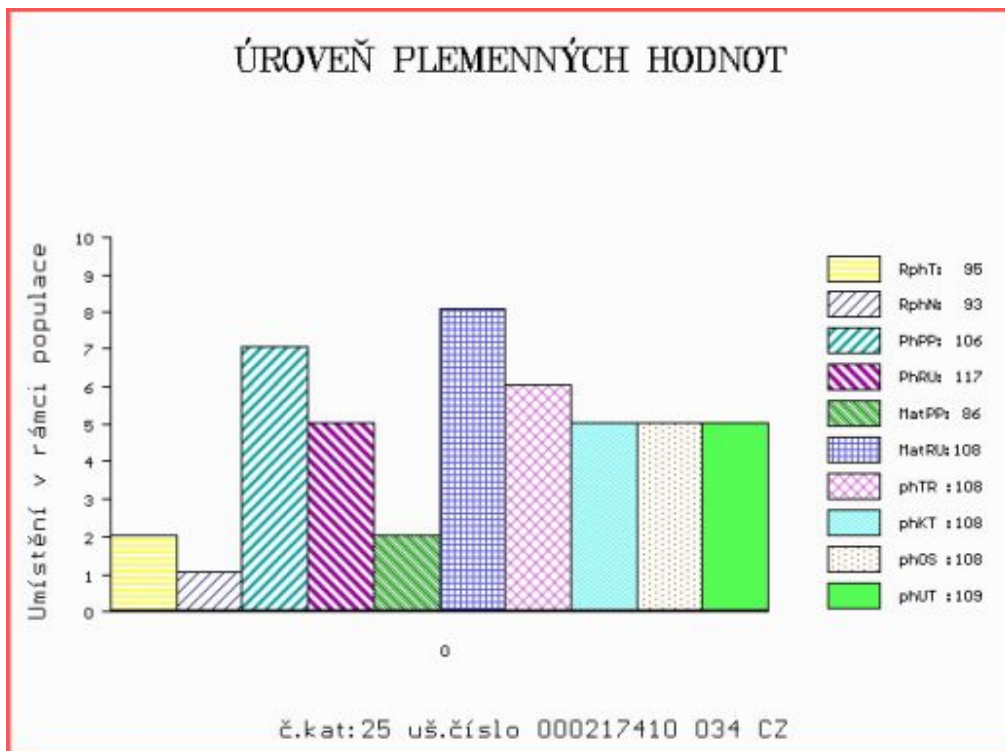

Číslo : 228625 034 CZ HOMBRE RED IKAR Číslo katalogu 26
 Dat.nar. : 11.03.2021 Plemeno : G100 Aberdeen Angus
 Chovatel : Zítek Jaroslav, Pechova Lhota
 Majitel : Zítek Jaroslav, Pechova Lhota

**OTL
znaky**

Rohy	Ataxie	Q204X	F94L	Nt821	C313Y
-	-	-	-	WT/WT	-

OOO ZAA 511 LEVHARD RED Z CUNKOVA ET 253031070326
 OO AAP 902 REDFAKTOR TEGRO 133000640176061
 MOO 133048 204 CZ KIKI BLACK TEGRO 133000133048204

OTEC ZAA 896 MEWIL UNIVERSAL 112Z 045000760658031

OMO ZAA 392 JOŽKA 119L 035282047434
 MO 276726 931 CZ MEWIL MYFLOWER 40T 045000276726931
 MMO 137236 201 CZ MEWIL MYFLOWER 22N 045201137236

OOM ZAA 691 TE MANIA RED LABEL ET VTM Z1023
 OM PAA 017 TOMAHAWK RED TEGRO 133000690920061
 MOM 23098 961 CZ LADA TEGRO 133000023098961

MA 225138 951 CZ /3 ot HONEY RED ZE STVOLÍNEK 403000225138951

OMM ZAA 807 TARIK RED ET 398000665397031
 MM 175608 951 CZ VERUNA ZE STVOLÍNEK 403000175608951
 MMM 120420 951 CZ 403000120420951

Vl.užit:nar: 36 *** kg ve 120d: 189 kg 210d: 329 kg 365d: 504 kg / kříž: 131 cm
 Přírustek v testu : 1483 g / 96 přírustek od narození: 1333 g / 101 šourek 42 cm
 Věk při ZV 427 dní aktuálně k 24.03.22 hmotnost: 540 kg výška v kříži: 136 cm

PLEMENNÉ HODNOTY

LINEARNÍ HODNOCENÍ

	pp	ru	pp	ru	TR	KT	OS	UT	Hmot	kříž	TR	KT	OS	UT	CE		
BÝK	PE	112	117	ME	84	111	99	107	108	106							
MATKA	PE	111	110	ME	75	118	103	114	117	114	670	140	14	18	14	5	51
OTEC	PE	104	132	ME	93	95	109	107	105	105	595	135	25	21	19	7	72

HODNOCEN: TR 8 / / 8 KT / / OS / / UT Výsledek:

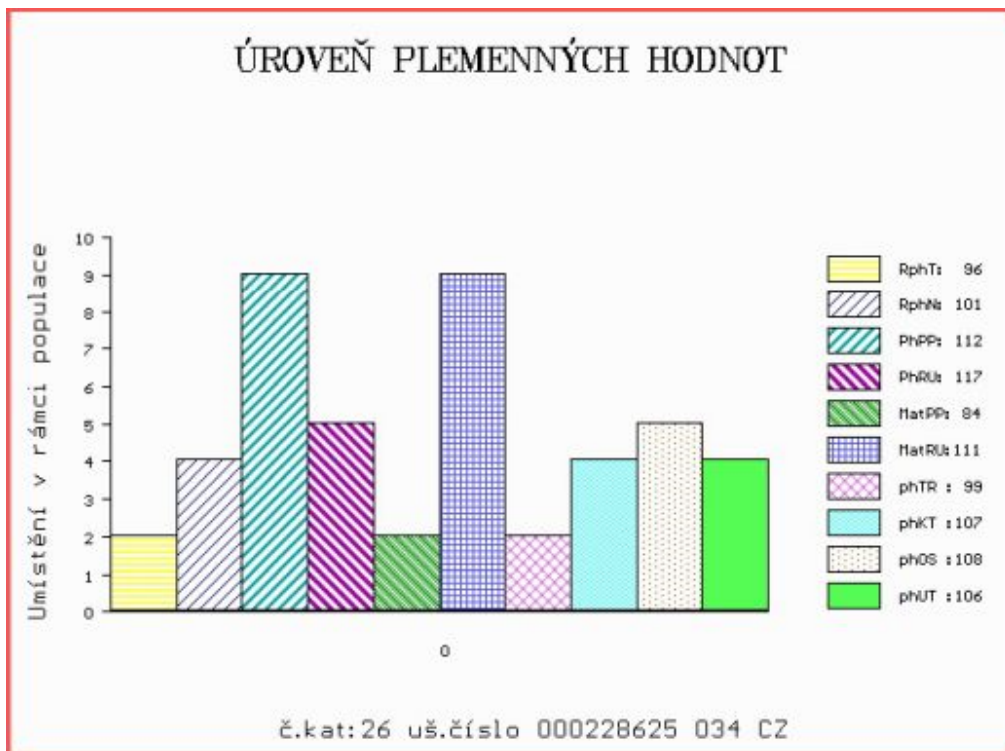

Číslo : 620412 042 CZ HODAX FM ZE CHŘIBSKÉ PP Číslo katalogu 27
 Dat.nar. : 15.01.2021 Plemeno : U100 Hereford
 Chovatel : Machač Jan Ing., Chřibská
 Majitel : Machač Jan Ing., Chřibská

**OTL
znaky**

Rohy	Ataxie	Q204X	F94L	Nt821	C313Y
PP	-	-	-	-	-

OOO 281 230 LAULUND ELTON 59195-00273
 OO HRF 455 LAERKEDAL INGERMAND 77113-00215
 MOO 7711300183 DK LAERKEDAL 1 GYDA 77113-00183

OTEC HRF 524 DAX FM ZE CHŘIBSKÉ 358000590405042

OMO HRF 419 SOLPOLL 1 FERRARI 933001324044
 MO 246187 962 CZ BERRA MZLU 106000246187962
 MMO 214913 962 CZ ZEUREKA MZLU 106000214913962

OOM HRF 346 SMH AGASSI 328A 21104-00328
 OM HRP 633 ZAGRASSI Z PODLESÍ 061000556290042
 MOM 7826 942 CZ 061000007826942

MA 717093 931 CZ /1 ot EMILIE Z PRÍLEPOVA 369000717093931

OMM HRF 410 SURUS V 14.041 63669
 MM 619902 931 CZ 369000619902931
 MMM 286398 931 CZ 369000286398931

Vl.užit:nar: 37 *** kg ve 120d: 194 kg 210d: 295 kg 365d: 474 kg / kříž: 131 cm
 Přírustek v testu : 1683 g / 98 přírustek od narození: 1266 g / 107 šourek 45 cm
 Věk při ZV 482 dní aktuálně k 24.03.22 hmotnost: 585 kg výška v kříži: 137 cm

PLEMENNÉ HODNOTY

LINEARNÍ HODNOCENÍ

	pp	ru	pp	ru	TR	KT	OS	UT	Hmot	kříž	TR	KT	OS	UT	CE
BÝK	PE	101	120	ME	105	108	97	96	97	99					
MATKA	PE	97	114	ME	118	102	94	92	94	93	714	140	24	20	19 7 70
OTEC	PE	98	123	ME	96	113	112	110	110	114	707	137	29	24	25 10 88

HODNOCEN: TR 9 / /10 KT / / OS / / UT Výsledek:

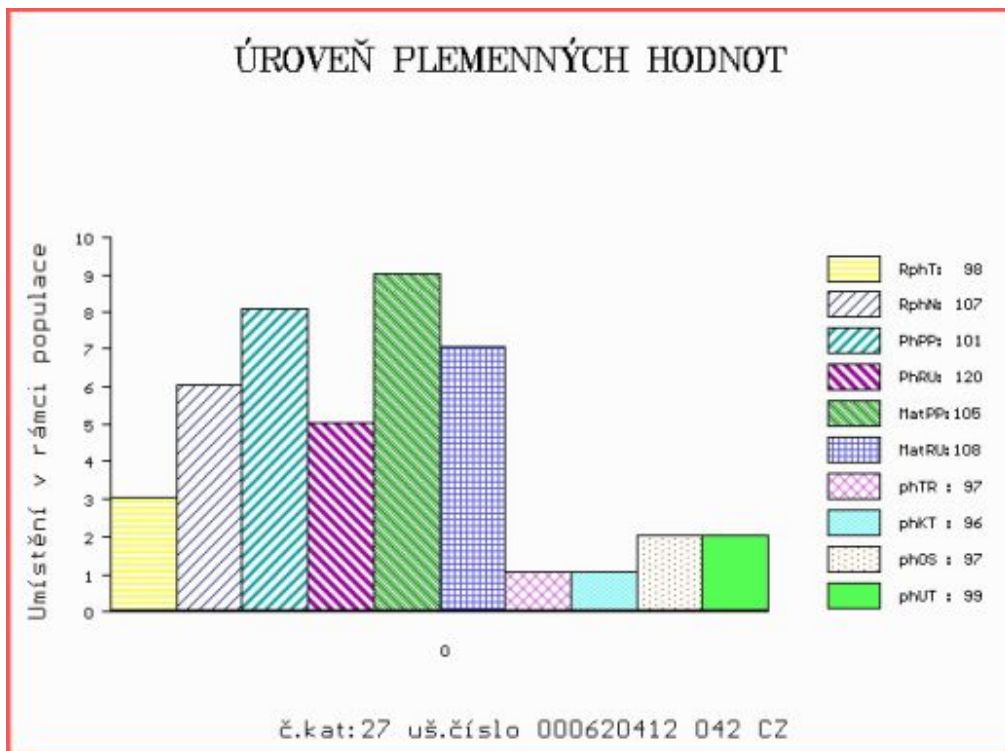

Číslo : 52501 035 CZ HROM Z DROUHAVČE PP Číslo katalogu 28
 Dat.nar. : 24.02.2021 Plemeno : U100 Hereford
 Chovatel : Zelený Jiří, Drouhaveč
 Majitel : Natural, spol s r.o. Hradištko

**OTL
znaky**

Rohy	Ataxie	Q204X	F94L	Nt821	C313Y
PP	-	-	-	-	-

OOO HRF 395 RMR 1 PILOT ET 49422-00427
 OO 281 230 LAULUND ELTON 59195-00273
 MOO 8268100324 DK JUELSGAARD GIPSY 82681-00324

OTEC HRF 455 LAERKEDAL INGERMAND 77113-00215

OMO 281 231 SLYK'S 1 AGRO 56477-01221
 MO 7711300183 DK LAERKEDAL 1 GYDA 77113-00183
 MMO 8497000346 DK NORBY 1 ELAINE 84970-00346

OOM HRF 346 SMH AGASSI 328A 21104-00328
 OM HRF 430 VLASTA Z PODLESÍ V 061000543107042
 MOM 119170 942 CZ 061000119170942

MA 564956 932 CZ /2 ot 199000564956932

OMM HRF 371 POPULÁR Z PODLESÍ 061000516097042
 MM 350093 932 CZ 199000350093932
 MMM 203251 932 CZ PP 199000203251932

Vl.užit:nar: 43 ** kg ve 120d: 196 kg 210d: 304 kg 365d: 515 kg / kříž: 135 cm
 Přírůstek v testu : 1541 g / 100 přírůstek od narození: 1328 g / 102 šourek 40 cm
 Věk při ZV 442 dní aktuálně k 24.03.22 hmotnost: 565 kg výška v kříži: 138 cm

PLEMENNÉ HODNOTY

LINEARNÍ HODNOCENÍ

	pp	ru	pp	ru	TR	KT	OS	UT	Hmot	kříž	TR	KT	OS	UT	CE		
BÝK	PE	97	126	ME	95	105	111	109	107	109							
MATKA	PE	100	112	ME	92	110	96	100	101	100	735	143	26	21	19	7	73
OTEC	PE	99	109	ME	94	115	90	92	95	95	615	134	23	21	21	7	72

HODNOCEN: TR 10 / /10 KT / / OS / / UT Výsledek:

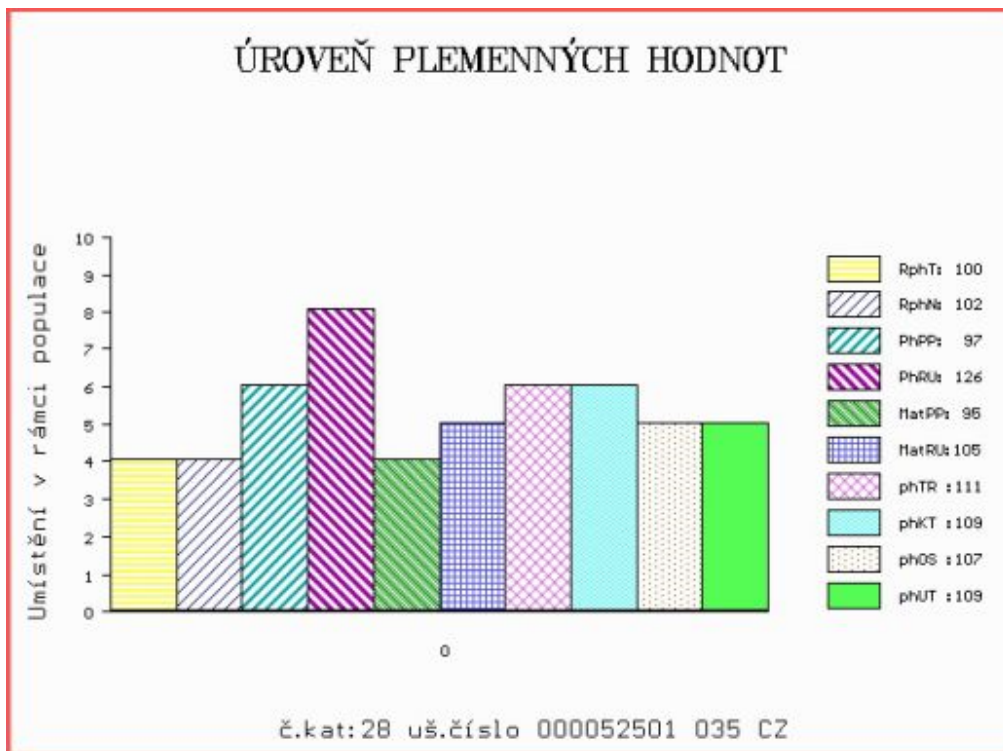

Číslo : 52507 035 CZ HAWARD Z DROUHAVČE PP Číslo katalogu 29
 Dat.nar. : 03.03.2021 Plemeno : U100 Hereford
 Chovatel : Zelený Jiří, Drouhaveč
 Majitel : Natural, spol s r.o. Hradištko

**OTL
znaky**

Rohy	Ataxie	Q204X	F94L	Nt821	C313Y
PP	-	-	-	-	-

OOO HRF 395 RMR 1 PILOT ET 49422-00427
 OO 281 230 LAULUND ELTON 59195-00273
 MOO 8268100324 DK JUELSGAARD GIPSY 82681-00324

OTEC HRF 455 LAERKEDAL INGERMAND 77113-00215

OMO 281 231 SLYK'S 1 AGRO 56477-01221
 MO 7711300183 DK LAERKEDAL 1 GYDA 77113-00183
 MMO 8497000346 DK NORBY 1 ELAINE 84970-00346

OOM HRF 317 LED SOBĚTICKÝ 045032029090
 OM HRF 371 POPULÁR Z PODLESÍ 061000516097042
 MOM 108952 407 CZ JUTA Z PODLESÍ 061000108952407

MA 384256 932 CZ /6 ot 199000384256932

OMM HRF 150 WOOLFORD 81 W BULL DURHAM 226Z P 2405727
 MM 142017 304 CZ 045000142017304
 MMM 3718 317 CZ BBK 30A DAWN 3D P2594706

Vl.užit:nar: 43 ** kg ve 120d: 185 kg 210d: 293 kg 365d: 484 kg / kříž: 130 cm
 Přírůstek v testu : 1458 g / 98 přírůstek od narození: 1246 g / 102 šourek 41 cm
 Věk při ZV 435 dní aktuálně k 24.03.22 hmotnost: 524 kg výška v kříži: 136 cm

PLEMENNÉ HODNOTY

LINEARNÍ HODNOCENÍ

	pp	ru	pp	ru	TR	KT	OS	UT	Hmot	kříž	TR	KT	OS	UT	CE		
BÝK	PE	106	108	ME	93	113	92	98	100	99							
MATKA	PE	111	104	ME	92	112	102	107	107	107	620	139	24	19	17	6	66
OTEC	PE	99	109	ME	94	115	90	92	95	95	615	134	23	21	21	7	72

HODNOCEN: TR 10 / / 9 KT / / OS / / UT Výsledek:

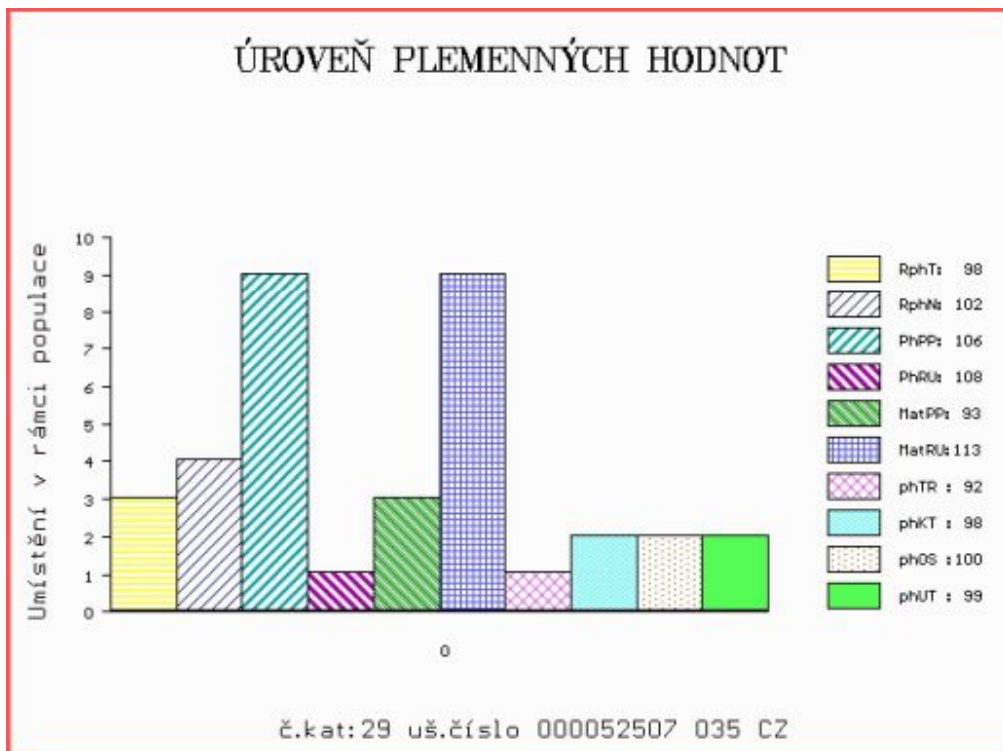

Číslo : 620419 042 CZ HALIBAN FM ZE CHŘIBSKÉ PP Číslo katalogu 30
 Dat.nar. : 03.03.2021 Plemeno : U100 Hereford
 Chovatel : Machač Jan Ing., Chřibská
 Majitel : Machač Jan Ing., Chřibská

**OTL
znaky**

Rohy	Ataxie	Q204X	F94L	Nt821	C313Y
PP	-	-	-	-	-

OOO	280 898	ALLENDALE VAGABOND A74	AEDA74
OO	280 897	ALLENDALE WATERHOUSE D1	AEDD1
MOO	0	ALLENDALE MARLINE X185	AEDX185

OTEC HRF 448 DAYS CALIBRE G74 DAYG74

OMO	280 899	ALLENDALE ROBIN HOOD Z239	AEDZ239
MO	0	ALLENDALE DAWN C62	AEDC62
MMO	0	ALLENDALE DAWN A150	AEDA150

OOM	281 230	LAULUND ELTON	59195-00273
OM	HRF 455	LAERKEDAL INGERMAND	77113-00215
MOM	7711300183 DK	LAERKEDAL 1 GYDA	77113-00183

MA 489862 932 CZ /3 ot CORSA Z DROUHAVČE 199000489862932

OMM	HRF 371	POPULÁR Z PODLESÍ	061000516097042
MM	350088 932 CZ		199000350088932
MMM	166653 932 CZ		199000166653932

Vl.užit:nar: 39 *** kg ve 120d: 216 kg 210d: 324 kg 365d: 565 kg / kříž: 137 cm
 Přírůstek v testu : 2041 g / 97 přírůstek od narození: 1531 g / 99 šourek 46 cm
 Věk při ZV 435 dní aktuálně k 24.03.22 hmotnost: 630 kg výška v kříži: 141 cm

PLEMENNÉ HODNOTY

LINEARNÍ HODNOCENÍ

	pp	ru	pp	ru	TR	KT	OS	UT	Hmot	kříž	TR	KT	OS	UT	CE		
BÝK	PE	102	120	ME	100	108	113	105	102	104							
MATKA	PE	104	109	ME	94	120	106	106	104	106	852	146	26	21	21	7	75
OTEC	PE	92	124	ME	109	100	114	111	109	109	0	0	0	0	0	0	0

HODNOCEN: TR 10 / /10 KT / / OS / / UT Výsledek:

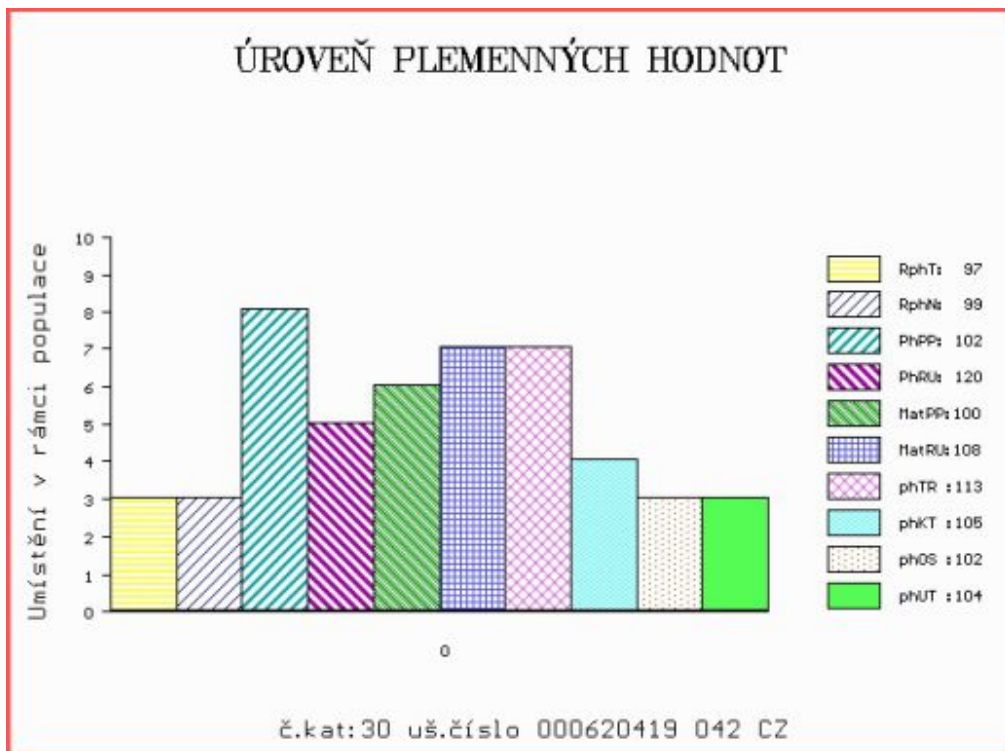

Číslo : 620428 042 CZ HELIBAN FM ZE CHŘIBSKÉ P* Číslo katalogu 31
 Dat.nar. : 23.03.2021 Plemeno : U100 Hereford
 Chovatel : Machač Jan Ing., Chřibská
 Majitel : Machač Jan Ing., Chřibská

**OTL
znaky**

Rohy	Ataxie	Q204X	F94L	Nt821	C313Y
P*	-	-	-	-	-

OOO 281 463 DOREPOLL 1 93N NATIONWIDE ET 90412155185
 OO 285 475 KINGLEE 1 GABRIEL 200976700312
 MOO 6000375 UK COSTHORPE 1 SADIE 375 UKLE006000375

OTEC HRF 490 HOLMGARD LIBAN 53758-01030

OMO HRF 339 ROOST 1 TOM 49422-00461
 MO 5375800904 DK HOLMGARD CARINE 53758-00904
 MMO 5375800863 DK HOLMGARD V LYKKE 53758-00863

OOM HRP 353 HEMOGLOBIN Z PODLESÍ 061317008040
 OM HRF 377 MILOS PIASTR 41T V 045000570357032
 MOM 3685 317 CZ PHF LADY 25W STANDARD 93D C02608152

MA 154094 942 CZ /5 ot PIASTRA FM ZE CHŘIBSKÉ 358000154094942

OMM HRF 309 LUCIFER Z PODLESÍ 061042002702
 MM 116819 942 CZ PENTA Z CHŘIBSKÉ 358000116819942
 MMM 5165 942 CZ MIRIAM Z CHŘIBSKÉ 358000005165942

Vl.užit:nar: 42 *** kg ve 120d: 209 kg 210d: 383 kg 365d: 597 kg / kříž: 142 cm
 Přírustek v testu : 1666 g / 97 přírustek od narození: 1519 g / 99 šourek 44 cm
 Věk při ZV 415 dní aktuálně k 24.03.22 hmotnost: 598 kg výška v kříži: 142 cm

PLEMENNÉ HODNOTY

LINEARNÍ HODNOCENÍ

	pp	ru	pp	ru	TR	KT	OS	UT	Hmot	kříž	TR	KT	OS	UT	CE		
BÝK	PE	96	126	ME	92	116	116	113	111	113							
MATKA	PE	104	113	ME	86	129	117	116	115	115	702	141	23	22	18	7	70
OTEC	PE	87	126	ME	99	108	110	104	103	106	642	133	25	20	19	7	71

HODNOCEN: TR 10 / /10 KT / / OS / / UT Výsledek:

