

KATALOG ZÁKLADNÍHO VÝBĚRU

dne 13.6.2022

OPB Kundratice

začátek 09,00 hod.

Č. k.	Číslo býčka	OTEC st.reg.	DATUM NAROZENÍ	PLEM.	PŘÍRUSTEK (g) test RPH živ.RPH	CH O V A T E L
1	61700 035	CZ ZIT 083	05.04.21	T100	2016 105 1553 95	Zatloukal Jan, Velké Dvorce
2	61705 035	CZ ICH 401	09.04.21	T100	2066 110 1617 95	Zatloukal Jan, Velké Dvorce
3	61709 035	CZ ZIT 798	09.04.21	T100	1800 90 1522 95	Zatloukal Jan, Velké Dvorce
4	61748 035	CZ ICH 339	24.04.21	T100	2158 110 1695 105	Zatloukal Jan, Velké Dvorce
5	61752 035	CZ ZIT 083	30.04.21	T100	1950 100 1647 100	Zatloukal Jan, Velké Dvorce
6	61753 035	CZ ZIT 083	30.04.21	T100	1983 100 1701 105	Zatloukal Jan, Velké Dvorce
7	61749 035	CZ ITI 257	01.05.21	T100	1983 100 1608 95	Zatloukal Jan, Velké Dvorce
8	61747 035	CZ ZIT 798	11.05.21	T100	1816 95 1537 95	Zatloukal Jan, Velké Dvorce
9	61744 035	CZ PSI 526	05.04.21	S100	2091 110 1659 100	Zatloukal Jan, Velké Dvorce
10	39099 035	CZ PSI 526	24.04.21	S100	1750 90 1456 85	Zatloukal Jan, Velké Dvorce
11	61756 035	CZ PSI 526	13.05.21	S100	1975 100 1802 120	Zatloukal Jan, Velké Dvorce

Plemenné hodnoty uvedené v katalogu jsou spočítány k 31.3.2022



Termíny základních výběrů a dražeb v roce 2022

III.turnus - Býci narození 1.4.2021 - 30.6.2021

Den	Datum	Začátek *	OPB , chovatel	Ks	Plemena	Dražba
Pondělí	13.06.2022	8,00	Kubal Radek, Albrechtice	3	LI	x
		9,00	OPB Kundratice	11	CH,MS	hodinu po skončení ZV
		9,00	Marosz Josef, Vendryně	1	LI	x
		9,00	Sach s.r.o, Olešná	2	BA	x
		10,00	Niemiec Czeslaw,Dolní Žukov	2	LI	x
		10,00	Ouředník Karel, Kolinec	3	LI	x
		12,00	Vet. univerzita Brno - ŠZP N.Jičín	4	LI	x
		12,00	Birovash Pavlo, Hřibčcí	1	AA	x
		13,00	Měcholupská zemědělská a.s.	11	CH,MS	x
Úterý	14.06.2022	9,00	OPB Benešov	35	LI,CH,GS,PP,PI	hodinu po skončení ZV
		10,00	Habr František ml.,SZ,Báňovice	13	MS	x
		14,00	K+K Břilice	2	CH,LI	x
		15,00	Klusáček Stanislav, Suchdol nad Lužnicí	2	LI	x
Středa	15.06.2022	9,00	OPB Cunkov	40	LI,MS,AA,BA,UU CH,HE,SA,PG	hodinu po skončení ZV
		14,00	Farma Karel Dvořák s.r.o.	3	LI	x
		15,00	Farma Kozák, s.r.o	2	BA,CH	x
		15,00	Heráň Jan,Radič	3	CH	x
		17,00	Daňhel Miroslav, s.r.o	2	CH,MS	x
Čtvrtek	16.06.2022	9,00	OPB Osík	44	CH,BA,LI,AA,MS,PI	hodinu po skončení ZV
		13,00	Bouda Petr ing.,Vodčeradky	3	CH	x
		16,00	Převrátíl Jiří,Ing.,Vacíkov	1	CH	x
Pátek	17.06.2022	9,00	OPB Horní Dubňany	32	CH,MS,AA	hodinu po skončení ZV
		9,00	ZD Brloh	4	AA	x
		13,00	Křibalová Marie, Černá	1	MS	x
		15,00	Polák Jiří, Dolní Libochová	2	MS	x
		15,00	Poláková Zdeňka, Dolní Libochová	1	MS	x
Sobota	18.06.2022	9,00	x	0	x	x
Neděle	19.06.2022	9,00	x	0	x	x
Pondělí	20.06.2022	9,00	OPB Todně - Březí	11	LI,UU	hodinu po skončení ZV
		9,00	Družstvo vlastníků Libeň - Vtelno	2	CH	x
		11,00	Hromas Jan,Stvolínky	2	AA	x
		12,00	Tájek Jaroslav,Zvíkov	10	CH,LI,PP	x
Úterý	21.06.2022	8,00	Pecka Vladimír,Libětice	2	MS	x
		9,00	ZD Agroholding Bernartice	2	PI	x
		9,00	Valíhrach František, Krumvř	2	MS	x
		9,00	Vlček Martin,Proruby	3	CH	x
		9,00	BREZE a.s., Výsluní	9	AA	x
		10,00	Nátr Daniel, Černá Voda	2	MS	x
		10,30	Nátr Jiří, Černá Voda	1	CH	x
		10,00	AGRO Jinín,a.s.	11	MS,LI	x
		12,00	Valenta Petr,Budyně	2	MS	x
		13,30	Minaříková Hana,Hluk	1	BA	x
		14,00	Loos Adolf,Hora Svaté Kateřiny	1	LI	x
		14,00	Placanda Jakub,Křenovice	2	MS	x

Den	Datum	Začátek *	OPB , chovatel	Ks	Plemena	Dražba
Středa	22.06.2022	8,00	Sobolík Martin, Krč	1	SA	x
		9,00	Mendelova univerzita Brno-ŠZP Žabčice	1	LI	x
		9,00	Pěnkavová Jana, Hranice u Aše	2	BA	x
		9,00	Talafous Jaroslav, Krč	2	MS	x
		9,00	Sumega Petr, Heřmanice u Oder	3	MS	x
		10,00	Procházka Jiří, Dubí	1	AA	x
		10,00	Samohejlová Andrea, Malešice	2	MS	x
		10,30	Bystrianská Jana, Melč	8	LI	x
		11,30	Bystrianský Jan, Melč	1	LI	x
		11,00	Černěveský Háj s.r.o	28	LI	x
		12,00	Karban Kamil, Lhenice	1	CH	x
		13,00	Tichá Tereza Mgr., Jindřichov	1	MS	x
		Čtvrtek	23.06.2022	8,00	Kofroň Jan, Ing., Radhostice	1
9,00	Líkař Jan, Hracholusky			1	MS	x
9,00	Nováková Hana, Sirá			1	MS	x
10,00	Starý Karel, Žernovice			1	MS	x
10,30	Hodina František, Ing., Záblatí			2	CH,MS	x
	Hodina Jakub, Kratušín			4	MS,LI	x
11,00	Prima Energo s.r.o.			3	CH,MS	x
11,00	Nečtínská zemědělská a.s.			11	LI	x
13,00	Fidler Božetěch, Škarez			1	PP	x
14,00	Káňa Petr, Mlynářovice	2	MS	x		
Pátek	24.06.2022	9,00	Denk Jaroslav, Hodousice	4	LI	x

* začátky ZV u chovatelů jsou orientační

373



Vysvětlivky ke zkratkám ve jménech v katalogu :

ET	- býček narozen po embryotrasferu
RED	- zbarvení red angus
P,V	- bezrohý / volný roh (* - testováno testem DNA)
PP	- bezrohý – homozygot (stanoveno testem DNA)
R	- rohatý (* - testováno testem DNA)

Vysvětlivky ke QTL znakům v katalogu :

ATAxie G/G – čistý, A/G – přenašeč, A/A - zvíře nese dvě kopie mutované alely

Geny způsobující dvojí osvalení:

Q204X	+/+ - čistý, MH/+ - přenáší jednu alelu, MH/MH – dvě mutované alely (CH)
F94L	+/+ - čistý, F/+ - přenáší jednu alelu, F/F – dvě mutované alely (LI, CH)
NT821	WT/WT – čistý, WT/Del11 - přenáší 1 alelu, Del11/Del11- dvě mutované alely (AA)
C313Y	+/+ - čistý, MH/+ - přenáší jednu alelu, MH/MH – dvě mutované alely (GS)

Porodní hmotnost (nar) - u plemene AA,BA,HE,CH,MS,LI způsob zjišťování porodní hmotnosti v chovu * * * - váženo při narození
* * - odhadováno
* - nesledováno

Popisky grafu úrovně plemenných hodnot

Jednotlivé plemenné hodnoty jsou rozděleny do pásem na základě výpočtu kvantilu normálního rozložení, které udávají, jak si konkrétní jedinec stojí v porovnání s průměrem populace plemenných býčků odchovaných v období 2014 – 2019.

<i>pásma</i>	<i>Pozice býka v rámci populace</i>	<i>zkratka</i>	<i>Popis údaje v grafu</i>
10	býk patří hodnotou RPH do 10 % nejlepších býků v daném ukazateli	<i>RphT</i>	RPH pro přírůstek v testu
9	býk patří hodnotou RPH do 20 % nejlepších býků v daném ukazateli	<i>RphN</i>	RPH pro životní přírůstek
8	býk patří hodnotou RPH do 30 % nejlepších býků v daném ukazateli	<i>RpPP</i>	RPH pro přímý efekt porody
7	býk patří hodnotou RPH do 40 % nejlepších býků v daném ukazateli	<i>RpRU</i>	RPH pro přímý efekt růst
6	býk patří hodnotou RPH do 50 % nejlepších býků v daném ukazateli	<i>MatPP</i>	RPH pro maternální efekt porody
5	býk patří hodnotou RPH do průměru býků v daném ukazateli	<i>MatRU</i>	RPH pro maternální efekt růst
4	býk patří hodnotou RPH do 60 % nejlepších býků v daném ukazateli	<i>phTR</i>	RPH pro lineární hodnocení těl. rámec
3	býk patří hodnotou RPH do 70 % nejlepších býků v daném ukazateli	<i>phKT</i>	RPH pro lineární hodnocení kap. těla
2	býk patří hodnotou RPH do 80 % nejlepších býků v daném ukazateli	<i>phOS</i>	RPH pro lineární hodnocení osvalení
1	býk patří hodnotou RPH do 90 % nejlepších býků v daném ukazateli	<i>phUT</i>	RPH pro lineární hodnocení užit. typ

Hlavní selekční kritéria pro výběr do plemenitby na OPB a odchovu u chovatele

Hlavním selekčním kritériem bude pouze lineární hodnocení při základním výběru.

Důvody vyřazení před základním výběrem

- hodnocení tělesného rámce (1,2,3 body dle parametrů daného plemene)
- hodnocení bodů za hmotnost v 365 dnech (1,2,3 body dle parametrů daného plemene)
- nepředvedení býka k základnímu výběru na ohlávce nebo na vodící tyči
- na základě rozhodnutí majitele býka o jeho vyřazení
- zdravotní důvody (displazie varlat, apod.)

Důvody vyřazení při základním výběrem

- hodnocení délky těla (1,2,3 body dle parametrů daného plemene)
- hodnocení ukazatelů kapacity těla (1,2,3 body dle parametrů daného plemene)
- hodnocení ukazatelů osvalení (1,2,3 body dle parametrů daného plemene)
- hodnocení užitkového typu (1,2,3 body dle parametrů daného plemene)
- závažné vady exteriéru při základním výběru
- neodpovídající funkčnost končetin při základním výběru
- zdravotní důvody (displazie varlat, apod.)

Reklamační řád pro základní výběry býků

Majitel odchovávaného býčka má právo podat reklamaci proti rozhodnutí výběrové komise (ČSCHMS). Tato reklamační může mít písemnou nebo ústní formu. Předmětem reklamační může být pouze konečný výsledek výběru (vybrán, odročen, vyřazen), nikoliv nesouhlas s bodovým hodnocením daného býka. Po skončení základního výběru býků vyzve předseda výběrové komise, nebo příslušný inspektor k podání případných protestů (reklamací). Reklamační se podává písemně (emilem) nejpozději následující den po provedení výběru a to řediteli svazu, řediteli PK a členům výběrové komise (bonitérovi), která hodnocení provedla. Jménem majitele býka může jednat také zástupce odchovny plemenných býků (OPB). V případě neshody mezi verdiktem výběrové komise a majitelem býka je býk odročen a bude proveden nový základní výběr. Provedení nového základního výběru je podmíněno složením kauce 5000 Kč za každého reklamovaného býka. Kauce se skládá na účet ČSCHMS nejpozději do 10-ti kalendářních dnů ode dne provedení základního výběru. V případě, že nebudou peníze připsány na účet v daném termínu, platí původní verdikt výběrové komise a reklamační se dále neřeší. Nový základní výběr se uskuteční do 30-ti dnů od sporného výběru na místě, kde byla podána reklamační, pokud se obě strany nedohodnou jinak. Většinové složení komise nesmí být totožné se složením komise, která vynesla sporný verdikt. O složení nové komise rozhoduje Rada PK daného plemene po dohodě s ČSCHMS. O závěru nového základního výběru je sepsán nový výběrový protokol. Proti tomuto rozhodnutí se již nelze dále odvolat. V případě, že je potvrzeno původní rozhodnutí výběrové komise, propadá kauce ve prospěch ČSCHMS, v opačném případě se vrací majiteli býka do 10-ti kalendářních dnů od provedení nového základního výběru. Náklady spojené s novým základním výběrem (zejména cestovné členů výběrové komise, případně oprávněné nároky spojené s odměnou za odvedenou práci) nese strana, která při svém rozhodnutí či jednání nebyla v právu. Tyto náklady jsou zúčtovány na základě vystavené faktury zaslané druhé straně nejpozději do 14 dnů od provedení opakovaného základního výběru. V každém případě se o reklamační vede písemný zápis. Rozhodnutí výběrové komise se váže ke konkrétnímu zvířeti v konkrétním čase a není možno se na něj odvolávat v případných následných sporech.

Schváleno výborem ČSCHMS dne 21.3.2006 v Hradištku pod Medníkem, změny schváleny 24.7.2019 Grémiem předsedů rad plemenných knih v Hradištku pod Medníkem. Vstupuje v platnost dnem schválení.



Sekretariát: ČSCHMS Praha Těšnov 17 11705 Praha 1 Mobil : +420 724 007 860 Telefon : +420 221 812 865 E-mail : info@cschms.cz	Ředitel PK <i>Kopecný Jan</i> Osík 201 569 67 Osík u Litomyšle Mobil : +420 724 007 862 Telefon : +420 461 612 809 E-mail : kopecny@cschms.cz	Adresa PK <i>Honová Nina</i> Osvoboditelů 35/9 410 02 Lovosice Mobil : +420 724 073 641 E-mail : honova@cschms.cz
---	--	--

Číslo : **61700 035 CZ** **HAROLD OD BÍLÉHO DOMU** Číslo katalogu 1
 Dat.nar. : 05.04.2021 Plemeno : T100 Charolais
 Chovatel : Zatloukal Jan, Velké Dvorce
 Majitel : Zatloukal Jan, Velké Dvorce

**OTL
znaky**

Rohy	Ataxie	Q204X	F94L	Nt821	C313Y
-	G/G	+/+	+/+	-	-

OOO	270 150	UNESCO	8918953402
OO	ZTI 175	BAVAROIS	8918955556
MOO	8997105043	FR NORVEGE RR4S	8997105043

OTEC ZIT 083 ULMA Z DUBU 041000557296051

OMO	ZCH 516	MAGENTA	4296105603
MO	128422 951	CZ	041000128422951
MMO	101963 405	CZ	041405101963

OOM	265 307	OLDSTONE EGBERT	MF036719
OM	ZCH 575	KILLADEAS PADDY	MF0093525
MOM	67310	UK KILLADEAS JEAN	FF0067310

MA 456576 932 CZ /4 ot 164000456576932

OMM	ZCH 621	KVAPÍK OD BÍLÉHO DOMU	164032008177
MM	64854 932	CZ	164000064854932
MMM	3474 417	CZ	164417003474

Vl.užit:nar: **44** *** kg ve 120d: **203** kg 210d: **312** kg 365d: **591** kg / kříž: **133** cm
 Přírůstek v testu : **2016 g / 105** přírůstek od narození: **1553 g / 95** šourek **40** cm
 Věk při ZV **434** dní aktuálně k 26.05.22 hmotnost: **690** kg výška v kříži: **138** cm

PLEMENNÉ HODNOTY

LINEARNÍ HODNOCENÍ

	pp	ru	pp	ru	TR	KT	OS	UT	Hmot	kříž	TR	KT	OS	UT	CE		
BÝK	PE	102	111	ME	110	90	99	101	102	102							
MATKA	PE	100	109	ME	102	90	98	98	98	97	781	148	24	19	20	7	70
OTEC	PE	103	112	ME	117	91	112	112	111	113	741	142	28	22	21	8	79

HODNOCEN: TR 7 / /10 KT / / OS / / UT Výsledek:

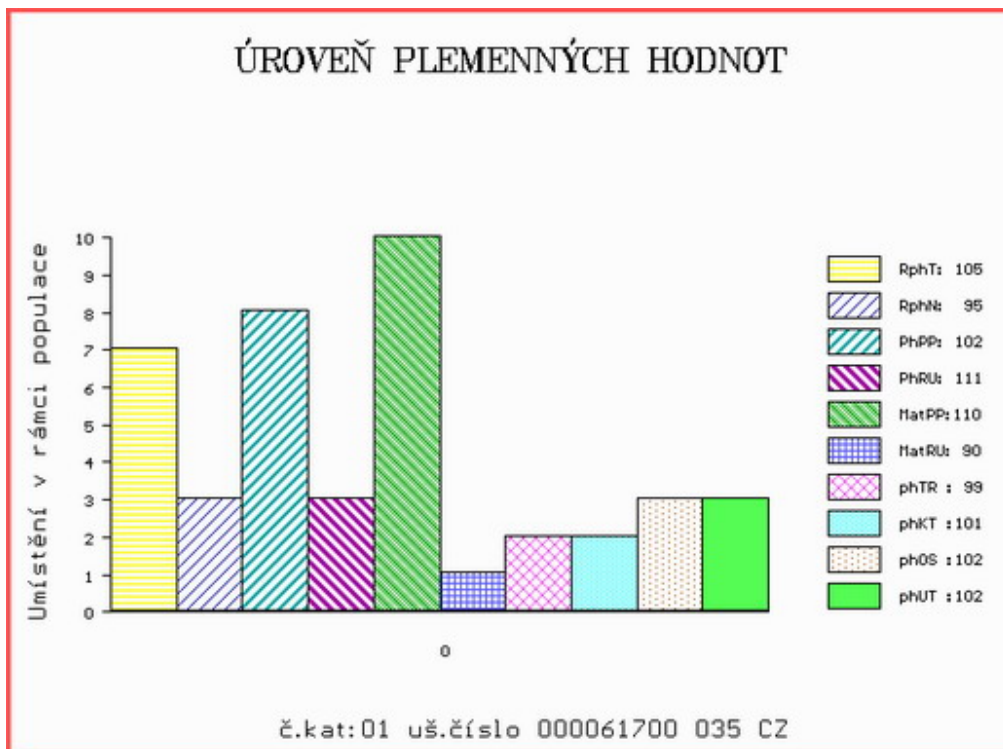

Číslo : **61705 035 CZ** **HUSS OD BÍLÉHO DOMU** Číslo katalogu 2
 Dat.nar. : 09.04.2021 Plemeno : T100 Charolais
 Chovatel : Zatloukal Jan, Velké Dvorce
 Majitel : Zatloukal Jan, Velké Dvorce

**OTL
znaky**

Rohy	Ataxie	Q204X	F94L	Nt821	C313Y
-	G/G	+/+	+/+	-	-

OOO ZTI 719 EMIR 8541877299
 OO ZIT 225 VELÍN Z PAVLOVIC 230000800192061
 MOO 295406 961 CZ PAVLA Z PAVLOVIC 230000295406961

OTEC ICH 401 CLAUDIUS Z HOREK 329000734150052

OMO ZTI 247 VIZIR P 7121074461
 MO 236370 952 CZ VIKÁRKA Z HOREK P 329000236370952
 MMO 198145 952 CZ SOŇA Z HOREK 329000198145952

OOM ZTP 558 RARÁŠEK Z BORU P 386000590709021
 OM ZIT 058 URAL Z ORLOVA P 222000652625032
 MOM 131151 953 CZ 069000131151953

MA 456611 932 CZ /5 ot 164000456611932

OMM ZTI 222 ROCHEFORT II 0107311691
 MM 143080 941 CZ 062000143080941
 MMM 102898 309 CZ 062000102898309

Vl.užit:nar: **43 ***** kg ve 120d: **195** kg 210d: **319** kg 365d: **643** kg / kříž: **136** cm
 Přírůstek v testu : **2066 g / 110** přírůstek od narození: **1617 g / 95** šourek **40** cm
 Věk při ZV **430** dní aktuálně k 26.05.22 hmotnost: **709** kg výška v kříži: **142** cm

PLEMENNÉ HODNOTY

LINEARNÍ HODNOCENÍ

	pp	ru	pp	ru	TR	KT	OS	UT	Hmot	kříž	TR	KT	OS	UT	CE		
BÝK	PE	101	113	ME	103	100	102	96	95	96							
MATKA	PE	102	111	ME	107	91	103	99	98	100	820	147	21	19	19	7	66
OTEC	PE	99	118	ME	95	110	106	101	99	100	788	142	26	21	22	8	77

HODNOCEN: TR 9 / /10 KT / / OS / / UT Výsledek:

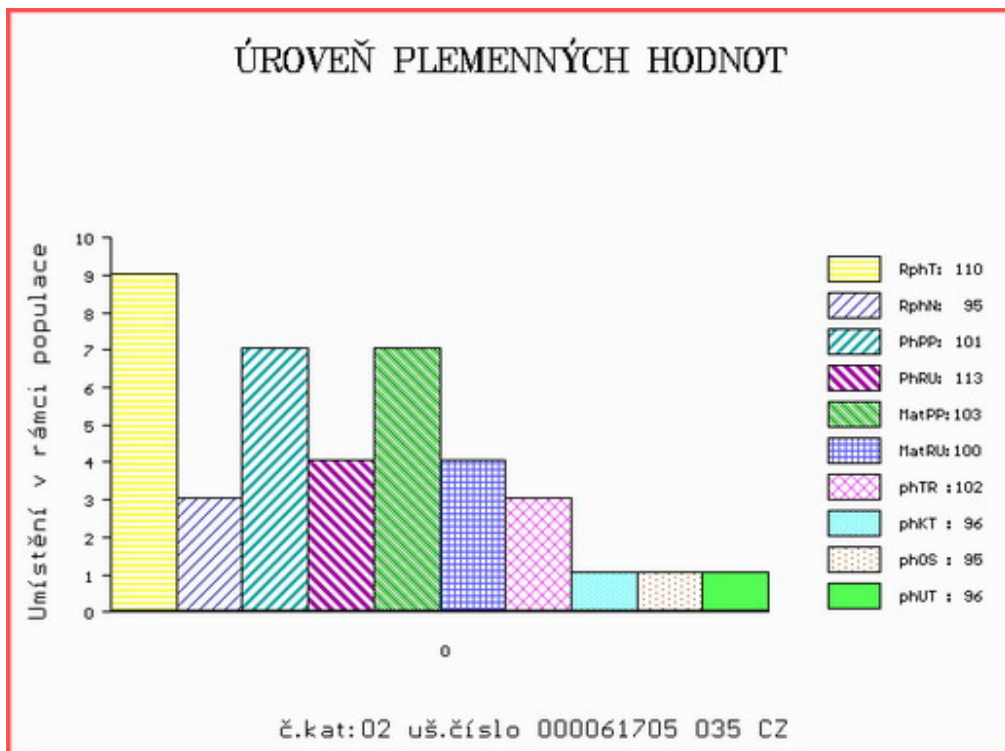

Číslo : **61709 035 CZ HUNOK OD BÍLÉHO DOMU R*** Číslo katalogu 3
 Dat.nar. : 09.04.2021 Plemeno : T100 Charolais
 Chovatel : Zatloukal Jan, Velké Dvorce
 Majitel : Zatloukal Jan, Velké Dvorce

**OTL
znaky**

Rohy	Ataxie	Q204X	F94L	Nt821	C313Y
R*	G/G	+/+	+/+	-	-

OOO 285 094 DESPERADO 7121778844
 OO 285 093 GRIMALDI 6868530091
 MOO 6868464681 FR DENTELLE 6868464681

OTEC ZIT 798 LAGON P 7122355995
 OMO ZTI 085 VIRGIL SC P 4240983344
 MO 7121781535 FR FRAMBOISE P 7121781535
 MMO 7121386997 FR BIQUETTE 7121386997

OOM ZCH 449 LAUREL 7195122401
 OM ZTI 653 SANTINI 304000562441081
 MOM 117208 981 CZ 304000117208981

MA 397174 932 CZ /5 ot 164000397174932
 OMM ZCH 811 HERNANI 8592103408
 MM 205368 932 CZ 164000205368932
 MMM 2210 370 CZ HUPPE RJ 1892103495

Vl.užit:nar: **35** *** kg ve 120d: **187** kg 210d: **329** kg 365d: **589** kg / kříž: **134** cm
 Přírustek v testu : **1800** g / **90** přírustek od narození: **1522** g / **95** šourek **38** cm
 Věk při ZV **430** dní aktuálně k 26.05.22 hmotnost: **662** kg výška v kříži: **141** cm

PLEMENNÉ HODNOTY

LINEARNÍ HODNOCENÍ

	pp	ru	pp	ru	TR	KT	OS	UT	Hmot	kříž	TR	KT	OS	UT	CE		
BÝK	PE	96	117	ME	110	95	110	112	113	113							
MATKA	PE	98	117	ME	121	95	106	109	109	109	868	145	25	22	21	8	76
OTEC	PE	106	107	ME	107	99	106	112	111	112	535	135	24	20	20	7	71

HODNOCEN: TR 9 / /10 KT / / OS / / UT Výsledek:

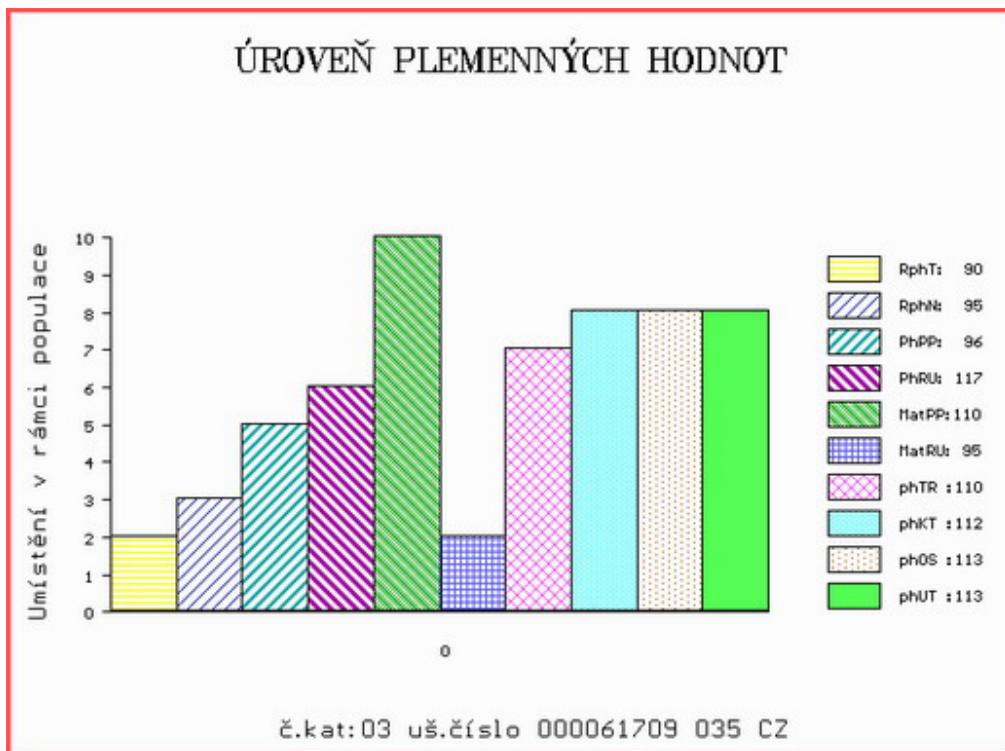

Číslo : 61748 035 CZ HUB OD BÍLÉHO DOMU P* Číslo katalogu 4
 Dat.nar. : 24.04.2021 Plemeno : T100 Charolais
 Chovatel : Zatloukal Jan, Velké Dvorce
 Majitel : Zatloukal Jan, Velké Dvorce

**OTL
znaky**

Rohy	Ataxie	Q204X	F94L	Nt821	C313Y
P*	G/G	+/+	+/+	-	-

OOO ZCH 703 NECESSAIRE 6327793880
 OO ZIT 100 VOLTAIRE 4522794020
 MOO 4522791051 FR SAVANE 4522791051

OTEC ICH 339 CIVOLT Z TÝNIŠTĚ 411000588560041

OMO ZCH 556 JOCK Z CUNKOVA P 253288119780
 MO 118014 941 CZ POVŘÍSLO Z TÝNIŠTĚ 411000118014941
 MMO 5811604040 FR VIENNE 5811604040

OOM 265 258 MAERDY LOCATION MFET0015561
 OM ZCH 570 THRUNTON NOSTRDAMUS MF0081667
 MOM 64578 UK THRUNTON ICICLE FF0064578

MA 456573 932 CZ /3 ot 164000456573932

OMM ZTI 307 POSKOK SU 062000508574041
 MM 323625 932 CZ 164000323625932
 MMM 205368 932 CZ 164000205368932

Vl.užit:nar: 41 *** kg ve 120d: 212 kg 210d: 328 kg 365d: 655 kg / kříž: 142 cm
 Přírůstek v testu : 2158 g / 110 přírůstek od narození: 1695 g / 105 šourek 39 cm
 Věk při ZV 415 dní aktuálně k 26.05.22 hmotnost: 714 kg výška v kříži: 144 cm

PLEMENNÉ HODNOTY

LINEARNÍ HODNOCENÍ

	pp	ru	pp	ru	TR	KT	OS	UT	Hmot	kříž	TR	KT	OS	UT	CE
BÝK PE	102	120	ME	97	95	101	102	103	103						
MATKA PE	102	112	ME	109	88	98	97	98	97	972	149	26	22	20	8 76
OTEC PE	95	121	ME	84	107	113	116	115	117	745	144	27	23	23	8 81

HODNOCEN: TR 10 / /10 KT / / OS / / UT Výsledek:

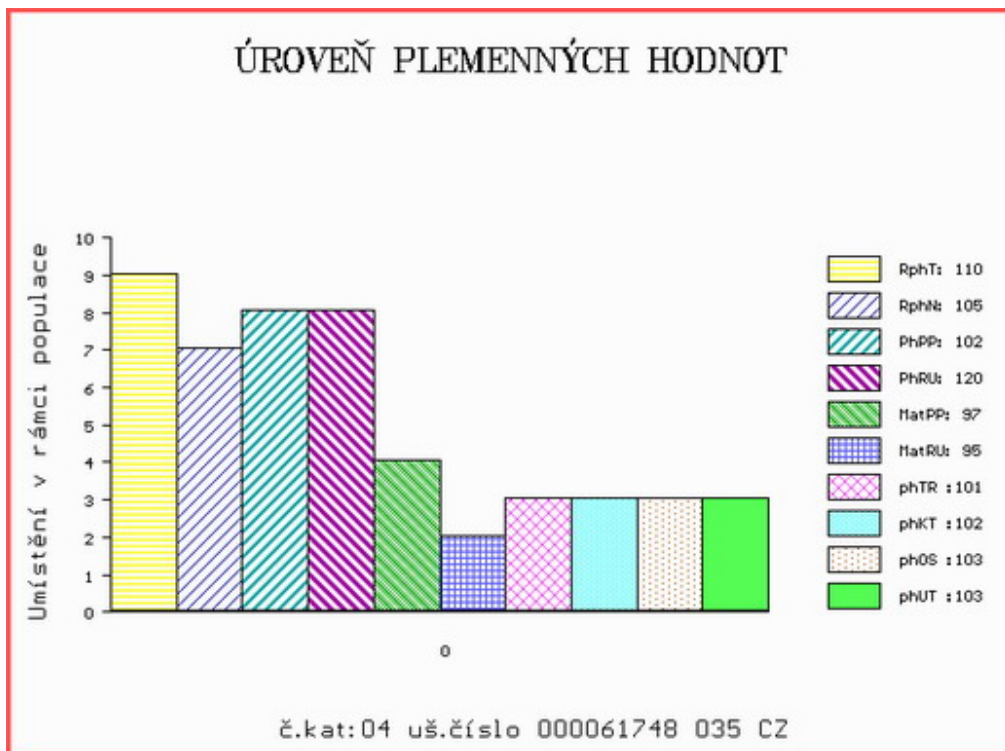

Číslo : **61752 035 CZ** **HUPS OD BÍLÉHO DOMU** Číslo katalogu 5
 Dat.nar. : 30.04.2021 Plemeno : T100 Charolais
 Chovatel : Zatloukal Jan, Velké Dvorce
 Majitel : Zatloukal Jan, Velké Dvorce

**OTL
znaky**

Rohy	Ataxie	Q204X	F94L	Nt821	C313Y
-	G/G	+/+	+/+	-	-

OOO 270 150 UNESCO 8918953402
 OO ZTI 175 BAVAROIS 8918955556
 MOO 8997105043 FR NORVEGE RR4S 8997105043

OTEC ZIT 083 ULMA Z DUBU 041000557296051

OMO ZCH 516 MAGENTA 4296105603
 MO 128422 951 CZ 041000128422951
 MMO 101963 405 CZ 041405101963

OOM ZCH 800 JUNIOR P 03.456 69884
 OM ZTI 390 PUPP CHPS P 310000541284021
 MOM 9276 921 CZ P 310000009276921

MA 360565 932 CZ /4 ot 164000360565932

OMM ZCH 794 LAKOMÝ ET 186061157401
 MM 323593 932 CZ 164000323593932
 MMM 175234 932 CZ 164000175234932

Vl.užit:nar: **41 ***** kg ve 120d: **217** kg 210d: **367** kg 365d: **638** kg / kříž: **138** cm
 Přírůstek v testu : **1950 g / 100** přírůstek od narození: **1647 g / 100** šourek **43** cm
 Věk při ZV **409** dní aktuálně k 26.05.22 hmotnost: **685** kg výška v kříži: **142** cm

PLEMENNÉ HODNOTY

LINEARNÍ HODNOCENÍ

	pp	ru	pp	ru	TR	KT	OS	UT	Hmot	kříž	TR	KT	OS	UT	CE		
BÝK	PE	107	124	ME	108	87	111	110	110	111							
MATKA	PE	98	114	ME	103	93	92	94	94	94	778	156	23	18	17	6	64
OTEC	PE	103	112	ME	117	91	112	112	111	113	741	142	28	22	21	8	79

HODNOCEN: TR 10 / /10 KT / / OS / / UT Výsledek:

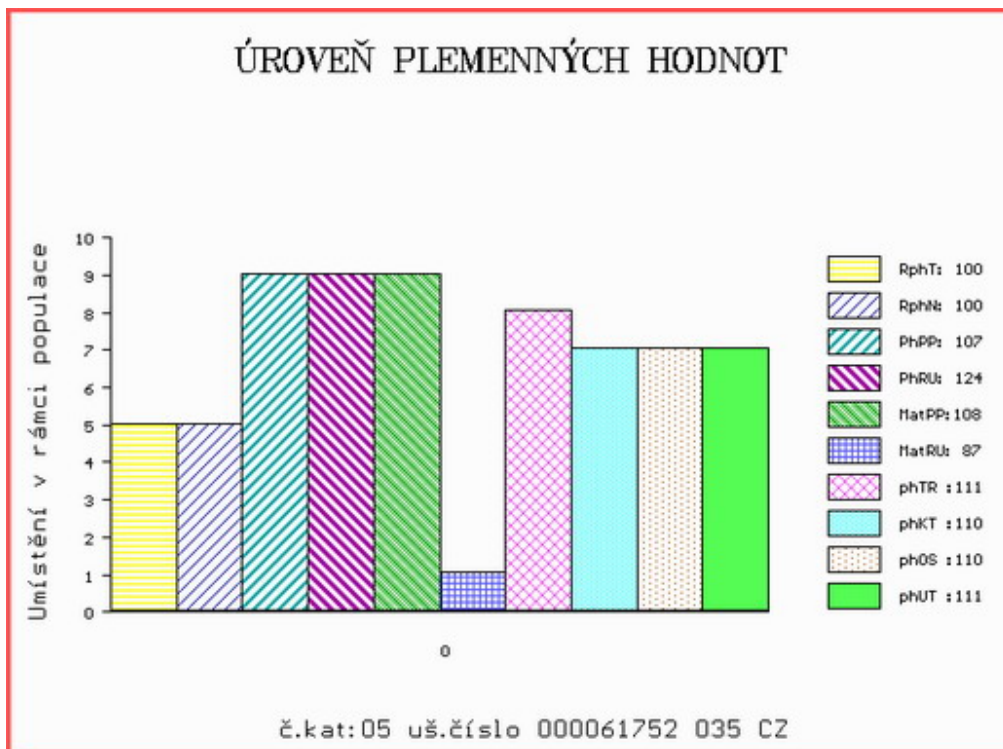

Číslo : **61753 035 CZ** **HUM OD BÍLÉHO DOMU** Číslo katalogu 6
 Dat.nar. : 30.04.2021 Plemeno : T100 Charolais
 Chovatel : Zatloukal Jan, Velké Dvorce
 Majitel : Zatloukal Jan, Velké Dvorce

**OTL
znaky**

Rohy	Ataxie	Q204X	F94L	Nt821	C313Y
-	G/G	+/+	+/+	-	-

OOO 270 150 UNESCO 8918953402
 OO ZTI 175 BAVAROIS 8918955556
 MOO 8997105043 FR NORVEGE RR4S 8997105043

OTEC ZIT 083 ULMA Z DUBU 041000557296051

OMO ZCH 516 MAGENTA 4296105603
 MO 128422 951 CZ 041000128422951
 MMO 101963 405 CZ 041405101963

OOM ZTP 180 OŘECH OD BÍLÉHO DOMU 164000540666032
 OM ZPT 086 UMOV OD BÍLÉHO DOMU 164000692827032
 MOM 175250 932 CZ 164000175250932

MA 429638 932 CZ /5 ot 164000429638932

OMM ZCH 570 THRUNTON NOSTRDAMUS MF0081667
 MM 64837 932 CZ 164000064837932
 MMM 2219 370 CZ HAUTAINÉ 5292102252

Vl.užit:nar: **42 ***** kg ve 120d: **232** kg 210d: **374** kg 365d: **672** kg / kříž: **136** cm
 Přírůstek v testu : **1983 g / 100** přírůstek od narození: **1701 g / 105** šourek **40** cm
 Věk při ZV **409** dní aktuálně k 26.05.22 hmotnost: **707** kg výška v kříži: **138** cm

PLEMENNÉ HODNOTY

LINEARNÍ HODNOCENÍ

	pp	ru	pp	ru	TR	KT	OS	UT	Hmot	kříž	TR	KT	OS	UT	CE		
BÝK	PE	104	113	ME	110	99	114	114	112	114							
MATKA	PE	97	103	ME	105	115	111	108	106	108	756	147	22	19	19	7	67
OTEC	PE	103	112	ME	117	91	112	112	111	113	741	142	28	22	21	8	79

HODNOCEN: TR 8 / /10 KT / / OS / / UT Výsledek:

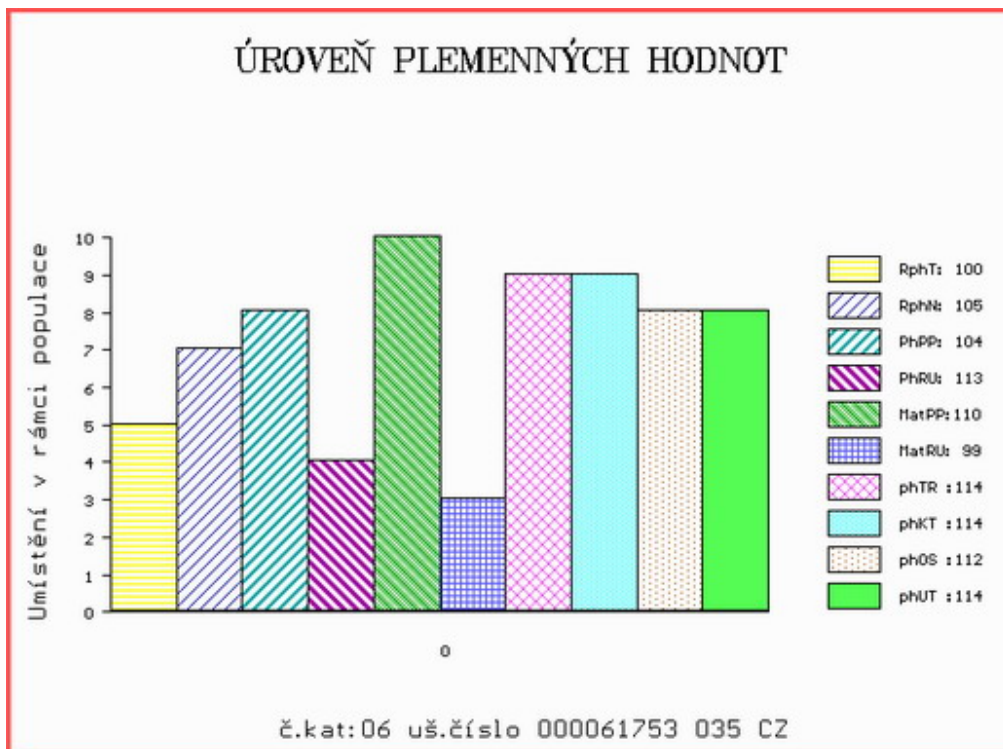

Číslo : **61749 035 CZ** **HER OD BÍLÉHO DOMU** Číslo katalogu 7
 Dat.nar. : 01.05.2021 Plemeno : T100 Charolais
 Chovatel : Zatloukal Jan, Velké Dvorce
 Majitel : Zatloukal Jan, Velké Dvorce

**OTL
znaky**

Rohy	Ataxie	Q204X	F94L	Nt821	C313Y
-	G/G	+/+	+/+	-	-

OOO 272 545 TERNOIS 6204783245
 OO ZTI 900 ARTOIS 5810006623
 MOO 5811999070 FR PIN UP 5811999070

OTEC ITI 257 FERDA ZE LHENIC 478000604671042

OMO ZPT 344 ZEUS Z CUNKOVA ET 455000799761031
 MO 190056 942 CZ 478000190056942
 MMO 157807 941 CZ VŮLE Z TÝNIŠTĚ 411000157807941

OOM 288 348 GRINGO 0314221068
 OM ICH 400 LEVIS 1449819863
 MOM 1449819337 FR FALAISE 1449819337

MA 585494 932 CZ /1 ot EXTRA OD BÍLÉHO DOMU 164000585494932

OMM ZCH 899 MÁNES OD BÍLÉHO DOMU 164000067858032
 MM 360526 932 CZ 164000360526932
 MMM 175265 932 CZ 164000175265932

Vl.užit:nar: **43 ***** kg ve 120d: **188** kg 210d: **310** kg 365d: **634** kg / kříž: **138** cm
 Přírůstek v testu : **1983 g / 100** přírůstek od narození: **1608 g / 95** šourek **40** cm
 Věk při ZV **408** dní aktuálně k 26.05.22 hmotnost: **670** kg výška v kříži: **141** cm

PLEMENNÉ HODNOTY

LINEARNÍ HODNOCENÍ

	pp	ru	pp	ru	TR	KT	OS	UT	Hmot	kříž	TR	KT	OS	UT	CE		
BÝK	PE	97	116	ME	96	100	104	98	95	96							
MATKA	PE	105	115	ME	100	94	104	96	94	96	826	147	22	19	19	7	67
OTEC	PE	95	118	ME	101	107	119	118	114	116	749	145	28	24	22	8	82

HODNOCEN: TR 9 / /10 KT / / OS / / UT Výsledek:

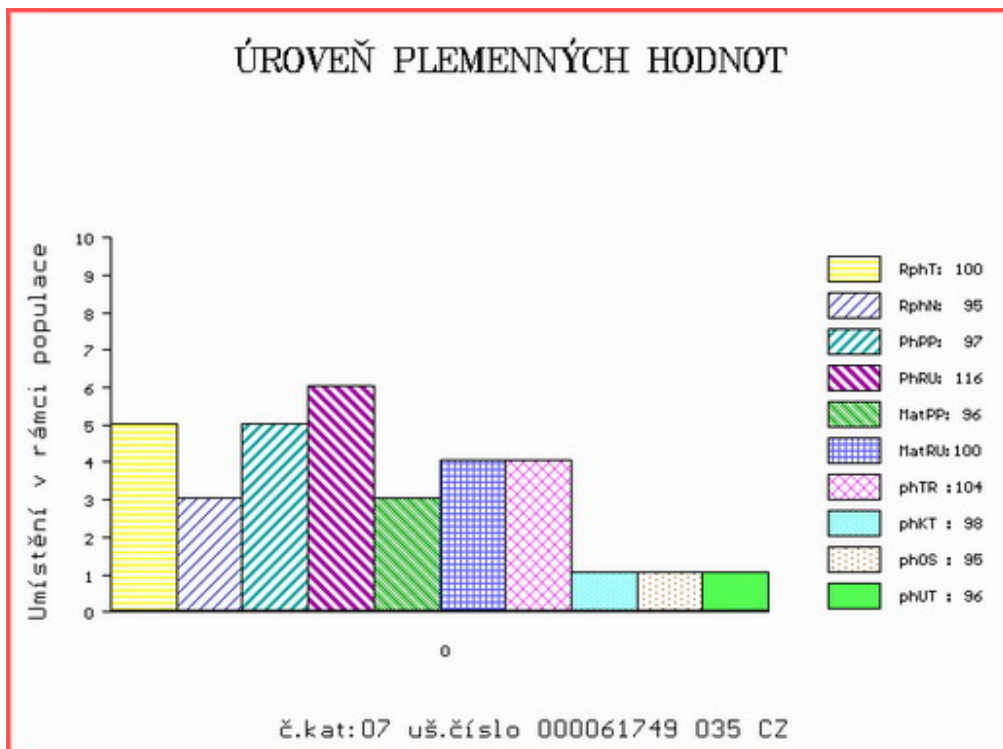

Číslo : 61747 035 CZ HU OD BÍLÉHO DOMU P* Číslo katalogu 8
 Dat.nar. : 11.05.2021 Plemeno : T100 Charolais
 Chovatel : Zatloukal Jan, Velké Dvorce
 Majitel : Zatloukal Jan, Velké Dvorce

**OTL
znaky**

Rohy	Ataxie	Q204X	F94L	Nt821	C313Y
P*	G/G	MH/+	+/+	-	-

OOO 285 094 DESPERADO 7121778844
 OO 285 093 GRIMALDI 6868530091
 MOO 6868464681 FR DENTELLE 6868464681

OTEC ZIT 798 LAGON P 7122355995
 OMO ZTI 085 VIRGIL SC P 4240983344
 MO 7121781535 FR FRAMBOISE P 7121781535
 MMO 7121386997 FR BIQUETTE 7121386997

OOM 281 187 BABEL 7121416104
 OM ZIT 511 INDISCRET 7121933247
 MOM 7121433082 FR UTOPIQUE 7121433082

MA 498500 932 CZ /2 ot CECILKA OD BÍLÉHO DOMU 164000498500932
 OMM ZTP 180 OŘECH OD BÍLÉHO DOMU 164000540666032
 MM 397180 932 CZ 164000397180932
 MMM 231627 932 CZ 164000231627932

Vl.užit:nar: 55 *** kg ve 120d: 251 kg 210d: 354 kg 365d: 624 kg / kříž: 140 cm
 Přírůstek v testu : 1816 g / 95 přírůstek od narození: 1537 g / 95 šourek 40 cm
 Věk při ZV 398 dní aktuálně k 26.05.22 hmotnost: 639 kg výška v kříži: 142 cm

PLEMENNÉ HODNOTY

LINEARNÍ HODNOCENÍ

	pp	ru	pp	ru	TR	KT	OS	UT	Hmot	kříž	TR	KT	OS	UT	CE
BÝK PE	91	115	ME	104	99	112	106	104	107						
MATKA PE	88	99	ME	92	111	94	94	95	94	666	150	22	19	18	6 65
OTEC PE	106	107	ME	107	99	106	112	111	112	535	135	24	20	20	7 71

HODNOCEN: TR 10 / /10 KT / / OS / / UT Výsledek:

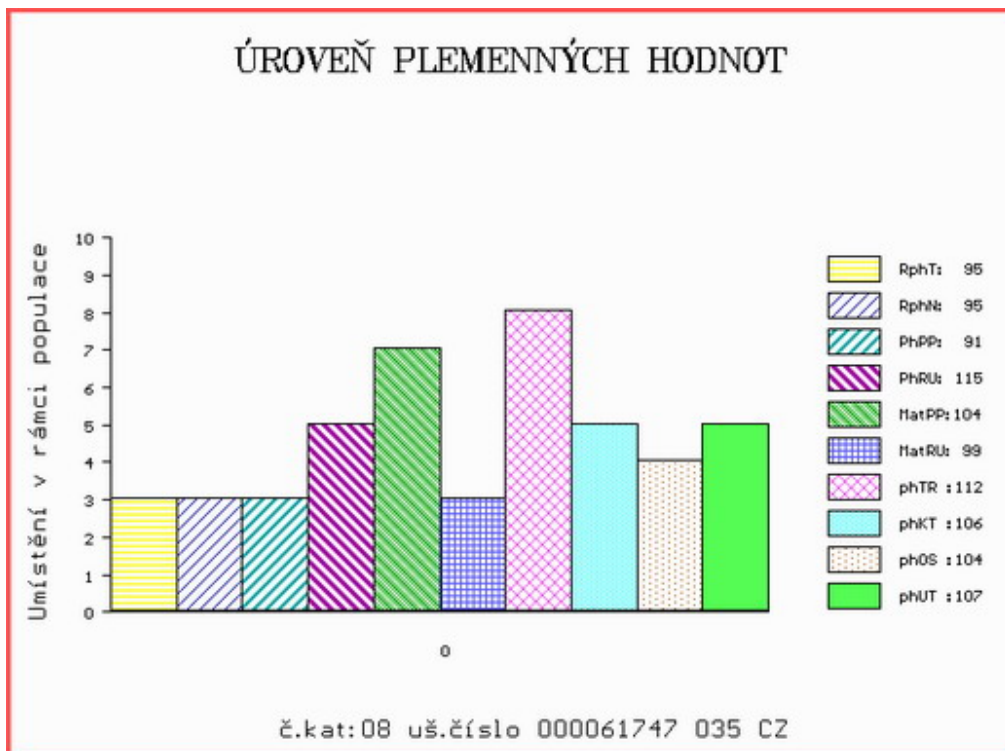

Číslo : **61744 035 CZ** **HIT OD BÍLÉHO DOMU P*** Číslo katalogu 9
 Dat.nar. : 05.04.2021 Plemeno : S100 Masný simentál
 Chovatel : Zatloukal Jan, Velké Dvorce
 Majitel : Zatloukal Jan, Velké Dvorce

**OTL
znaky**

Rohy	Ataxie	Q204X	F94L	Nt821	C313Y
P*	-	-	-	-	-

OOO ZSI 807 CURAHEEN TYSON ET R 171059840126
 OO ZMS 201 ZENTRUM VODŇANSKÝ P 145000836371031
 MOO 181049 931 CZ NORMA VODŇANSKÁ P 145000181049931

OTEC PSI 526 DISK AGROCHYT R 392000012096064

OMO ZSI 955 CELTIC ROCK ET R 221152690291
 MO 543937 961 CZ ANGELA AGROCHYT P 392000543937961
 MMO 341436 961 CZ JISKRA AGROCHYT P 392000341436961

OOM ZSI 400 HEDETOFT UNITED P 80185-00096
 OM PMS 085 SHERIF Z MALEŠIC V 410000674253031
 MOM 289532 931 CZ P 145000289532931

MA 360590 932 CZ /4 ot P 164000360590932

OMM ZSI 313 MOŘIC OD BÍLÉHO DOMU V 164000067879032
 MM 264772 932 CZ P 164000264772932
 MMM 64880 932 CZ P 164000064880932

Vl.užit:nar: **46** *** kg ve 120d: **218** kg 210d: **333** kg 365d: **663** kg / kříž: **138** cm
 Přírustek v testu : **2091** g / **110** přírustek od narození: **1659** g / **100** šourek **42** cm
 Věk při ZV **434** dní aktuálně k 26.05.22 hmotnost: **736** kg výška v kříži: **144** cm

PLEMENNÉ HODNOTY

LINEARNÍ HODNOCENÍ

	pp	ru	pp	ru	TR	KT	OS	UT	Hmot	kříž	TR	KT	OS	UT	CE		
BÝK	PE	82	109	ME	89	111	101	107	109	107							
MATKA	PE	91	102	ME	96	112	107	109	109	109	758	148	21	21	19	7	68
OTEC	PE	94	120	ME	87	111	104	111	112	111	900	145	27	26	27	10	90

HODNOCEN: TR 9 / /10 KT / / OS / / UT Výsledek:

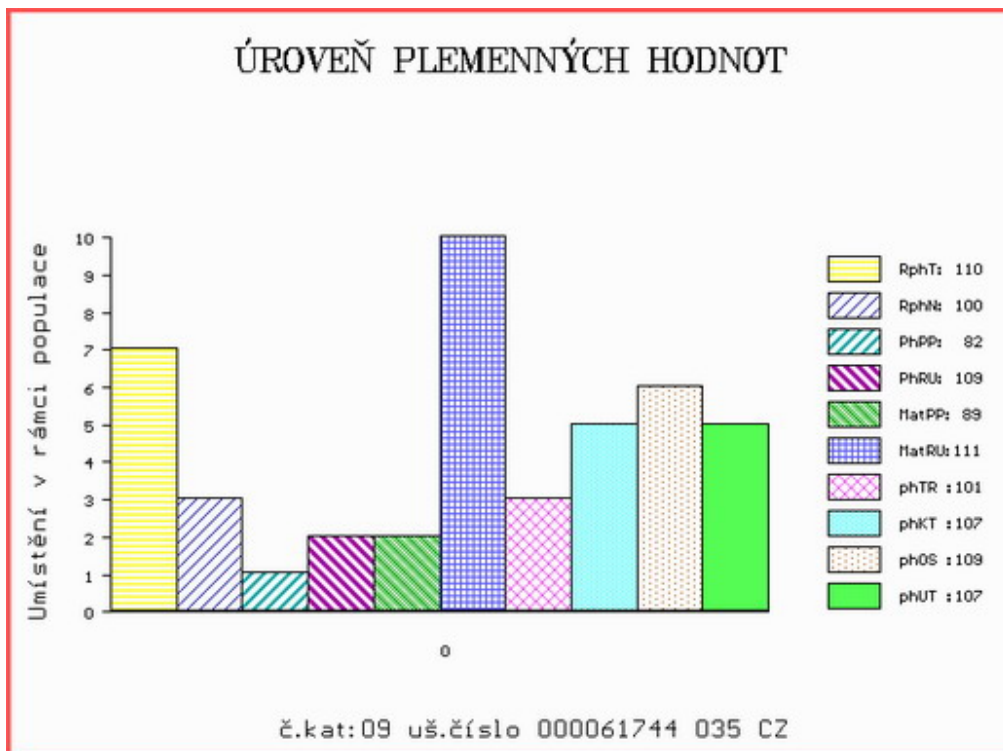

Číslo : 39099 035 CZ HASK OD BÍLÉHO DOMU P* Číslo katalogu 10
 Dat.nar. : 24.04.2021 Plemeno : S100 Masný simentál
 Chovatel : Zatloukal Jan, Velké Dvorce
 Majitel : Zatloukal Jan, Velké Dvorce

**OTL
znaky**

Rohy	Ataxie	Q204X	F94L	Nt821	C313Y
P*	-	-	-	-	-

OOO ZSI 807 CURAHEEN TYSON ET R 171059840126
 OO ZMS 201 ZENTRUM VODŇANSKÝ P 145000836371031
 MOO 181049 931 CZ NORMA VODŇANSKÁ P 145000181049931

Otec PSI 526 DISK AGROCHYT R 392000012096064

OMO ZSI 955 CELTIC ROCK ET R 221152690291
 MO 543937 961 CZ ANGELA AGROCHYT P 392000543937961
 MMO 341436 961 CZ JISKRA AGROCHYT P 392000341436961

OOM ZSI 564 VINGEGAARD COLORADO P 41524-01200
 OM PMS 624 ZABO LEŽNICKÝ R 400000561894041
 MOM 135448 941 CZ EMA LEŽNICKÁ R 400000135448941

MA 540563 932 CZ /2 ot DUŠIČKA OD BÍLÉHO DOMU P 164000540563932

OMM ZSI 309 MUZIKA OD BÍLÉHO DOMU P 164000067903032
 MM 264793 932 CZ R 164000264793932
 MMM 9535 617 CZ R 164617009535

Vl.užit:nar: 40 *** kg ve 120d: 205 kg 210d: 331 kg 365d: 588 kg / kříž: 139 cm
 Přírůstek v testu : 1750 g / 90 přírůstek od narození: 1456 g / 85 šourek 40 cm
 Věk při ZV 415 dní aktuálně k 26.05.22 hmotnost: 618 kg výška v kříži: 141 cm

PLEMENNÉ HODNOTY

LINEARNÍ HODNOCENÍ

	pp	ru	pp	ru	TR	KT	OS	UT	Hmot	kříž	TR	KT	OS	UT	CE		
BÝK	PE	105	116	ME	80	108	102	102	101	102							
MATKA	PE	102	116	ME	73	103	116	109	106	109	699	147	21	16	15	5	57
Otec	PE	94	120	ME	87	111	104	111	112	111	900	145	27	26	27	10	90

HODNOCEN: TR 8 / / 9 KT / / OS / / UT Výsledek:

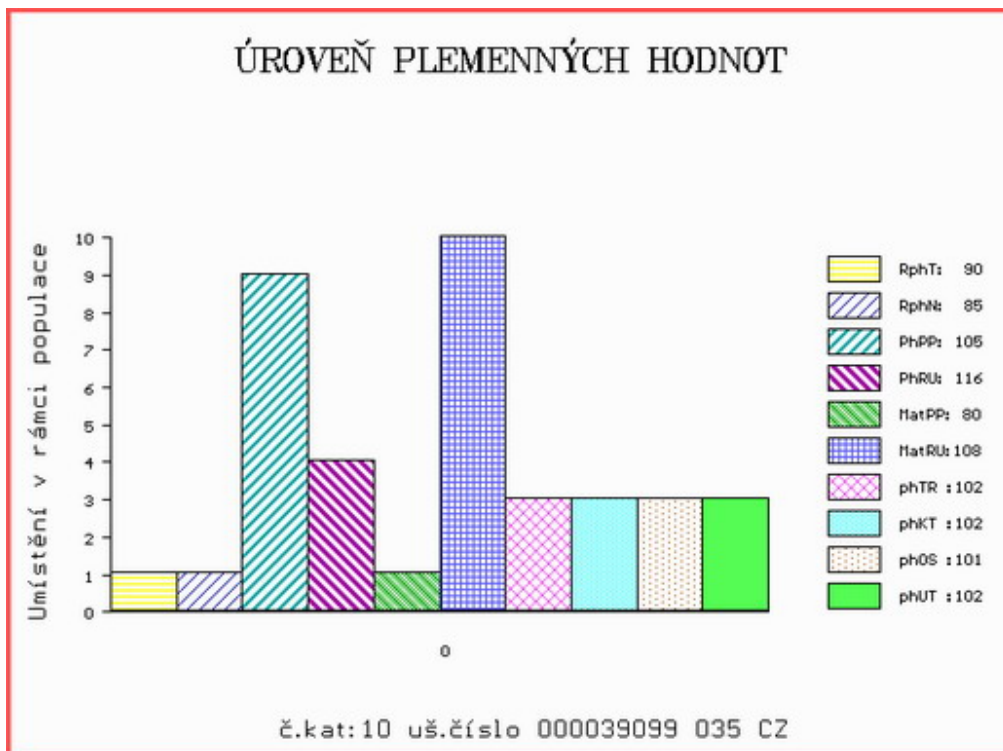

Číslo : **61756 035 CZ** **HOLOMEK OD BÍLÉHO DOMU P*** Číslo katalogu 11
 Dat.nar. : 13.05.2021 Plemeno : S100 Masný simentál
 Chovatel : Zatloukal Jan, Velké Dvorce
 Majitel : Zatloukal Jan, Velké Dvorce

**OTL
znaky**

Rohy	Ataxie	Q204X	F94L	Nt821	C313Y
P*	-	-	-	-	-

OOO ZSI 807 CURAHEEN TYSON ET R 171059840126
 OO ZMS 201 ZENTRUM VODŇANSKÝ P 145000836371031
 MOO 181049 931 CZ NORMA VODŇANSKÁ P 145000181049931

OTEC PSI 526 DISK AGROCHYT R 392000012096064

OMO ZSI 955 CELTIC ROCK ET R 221152690291
 MO 543937 961 CZ ANGELA AGROCHYT P 392000543937961
 MMO 341436 961 CZ JISKRA AGROCHYT P 392000341436961

OOM ZSI 568 LYKKE DIXIE PP 41344-00399
 OM ZSI 928 UZBEK Z MALEŠIC P 410000771015031
 MOM 222030 921 CZ P 263000222030921

MA 498616 932 CZ /2 ot CAMARA OD BÍLÉHO DOMU P 164000498616932

OMM ZSI 591 LYKKE CAMARO P 41344-00396
 MM 323485 932 CZ P 164000323485932
 MMM 64879 932 CZ P 164000064879932

Vl.užit:nar: **41** *** kg ve 120d: **253** kg 210d: **383** kg 365d: **696** kg / kříž: **144** cm
 Přírůstek v testu : **1975** g / 100 přírůstek od narození: **1802** g / 120 šourek **38** cm
 Věk při ZV **396** dní aktuálně k 26.05.22 hmotnost: **722** kg výška v kříži: **144** cm

PLEMENNÉ HODNOTY

LINEARNÍ HODNOCENÍ

	pp	ru	pp	ru	TR	KT	OS	UT	Hmot	kříž	TR	KT	OS	UT	CE		
BÝK	PE	104	127	ME	84	101	111	113	112	113							
MATKA	PE	93	106	ME	89	106	103	103	103	104	725	148	19	21	18	7	65
OTEC	PE	94	120	ME	87	111	104	111	112	111	900	145	27	26	27	10	90

HODNOCEN: TR 10 / /10 KT / / OS / / UT Výsledek:

