

# KATALOG ZÁKLADNÍHO VÝBĚRU

dne 13.6. 2022

**Měcholupská zemědělská a.s.**

**Začátek 13,00 hod**

Č. k.	Číslo býčka	OTEC st.reg.	DATUM NAROZENÍ	PLEM	HM. kg	KŘ. cm	Přír.od g	nar. RPH	CHOVATEL
1	50604	035 CZ ICH	073 12.04.21	T100	626	142	1432 g	90	Měcholupská zemědělská a.s.
2	50605	035 CZ ZIT	965 05.05.21	T100	624	137	1513 g	120	Měcholupská zemědělská a.s.
3	50606	035 CZ ZIT	965 05.05.21	T100	586	138	1413 g	100	Měcholupská zemědělská a.s.
4	50731	035 CZ ITI	072 20.06.21	T100	584	142	1605 g	125	Měcholupská zemědělská a.s.
5	50732	035 CZ ITI	072 22.06.21	T100	546	140	1497 g	95	Měcholupská zemědělská a.s.
6	50733	035 CZ ITI	072 23.06.21	T100	500	137	1366 g	95	Měcholupská zemědělská a.s.
7	50734	035 CZ ITI	072 26.06.21	T100	514	140	1421 g	90	Měcholupská zemědělská a.s.
8	50652	035 CZ ISI	421 11.04.21	S100	724	144	1693 g	115	Měcholupská zemědělská a.s.
9	50653	035 CZ ISI	355 12.04.21	S100	726	140	1695 g	115	Měcholupská zemědělská a.s.
10	50654	035 CZ ZMS	837 12.04.21	S100	776	149	1806 g	130	Měcholupská zemědělská a.s.
11	50657	035 CZ ZMS	837 23.04.21	S100	676	145	1602 g	110	Měcholupská zemědělská a.s.

**Plemenné hodnoty uvedené v katalogu jsou spočítány k 31.03.2022**



## Vysvětlivky ke zkratkám ve jménech v katalogu :

ET	- býček narozen po embryotrasferu
RED	- zbarvení red angus
P,V	- bezrohý / volný roh ( * - testováno testem DNA)
PP	- bezrohý – homozygot ( stanoveno testem DNA )
R	- rohatý ( * - testováno testem DNA )

## Vysvětlivky ke QTL znakům v katalogu :

ATAxie G/G – čistý, A/G – přenašeč, A/A - zvíře nese dvě kopie mutované alely

Geny způsobující dvojí osvalení:

Q204X	+/+ - čistý, MH/+ - přenáší jednu alelu, MH/MH – dvě mutované alely (CH)
F94L	+/+ - čistý, F/+ - přenáší jednu alelu, F/F – dvě mutované alely (LI, CH)
NT821	WT/WT – čistý, WT/Del11 - přenáší 1 alelu, Del11/Del11- dvě mutované alely (AA)
C313Y	+/+ - čistý, MH/+ - přenáší jednu alelu, MH/MH – dvě mutované alely (GS)

**Porodní hmotnost (nar)** - u plemene AA,BA,HE,CH,MS,LI způsob zjišťování porodní hmotnosti v chovu \* \* \* - váženo při narození  
\* \* - odhadováno  
\* - nesledováno

## Popisky grafu úrovně plemenných hodnot

Jednotlivé plemenné hodnoty jsou rozděleny do pásem na základě výpočtu kvantilu normálního rozložení, které udávají, jak si konkrétní jedinec stojí v porovnání s průměrem populace plemenných býčků odchovaných v období 2014 – 2019.

<i>pásma</i>	<i>Pozice býka v rámci populace</i>	<i>zkratka</i>	<i>Popis údaje v grafu</i>
<b>10</b>	býk patří hodnotou RPH do 10 % nejlepších býků v daném ukazateli	<b>RphT</b>	RPH pro přírůstek v testu
<b>9</b>	býk patří hodnotou RPH do 20 % nejlepších býků v daném ukazateli	<b>RphN</b>	RPH pro životní přírůstek
<b>8</b>	býk patří hodnotou RPH do 30 % nejlepších býků v daném ukazateli	<b>RpPP</b>	RPH pro přímý efekt porody
<b>7</b>	býk patří hodnotou RPH do 40 % nejlepších býků v daném ukazateli	<b>RpRU</b>	RPH pro přímý efekt růst
<b>6</b>	býk patří hodnotou RPH do 50 % nejlepších býků v daném ukazateli	<b>MatPP</b>	RPH pro maternální efekt porody
<b>5</b>	býk patří hodnotou RPH do průměru býků v daném ukazateli	<b>MatRU</b>	RPH pro maternální efekt růst
<b>4</b>	býk patří hodnotou RPH do 60 % nejlepších býků v daném ukazateli	<b>phTR</b>	RPH pro lineární hodnocení těl. rámec
<b>3</b>	býk patří hodnotou RPH do 70 % nejlepších býků v daném ukazateli	<b>phKT</b>	RPH pro lineární hodnocení kap. těla
<b>2</b>	býk patří hodnotou RPH do 80 % nejlepších býků v daném ukazateli	<b>phOS</b>	RPH pro lineární hodnocení osvalení
<b>1</b>	býk patří hodnotou RPH do 90 % nejlepších býků v daném ukazateli	<b>phUT</b>	RPH pro lineární hodnocení užit. typ

## Hlavní selekční kritéria pro výběr do plemnitby na OPB a odchovu u chovatele

Hlavním selekčním kritériem bude pouze lineární hodnocení při základním výběru.

### Důvody vyřazení před základním výběrem

- hodnocení tělesného rámce (1,2,3 body dle parametrů daného plemene)
- hodnocení bodů za hmotnost v 365 dnech (1,2,3 body dle parametrů daného plemene)
- nepředvedení býka k základnímu výběru na ohlávce nebo na vodící tyči
- na základě rozhodnutí majitele býka o jeho vyřazení
- zdravotní důvody (displazie varlat, apod.)

### Důvody vyřazení při základním výběrem

- hodnocení délky těla (1,2,3 body dle parametrů daného plemene)
- hodnocení ukazatelů kapacity těla (1,2,3 body dle parametrů daného plemene)
- hodnocení ukazatelů osvalení (1,2,3 body dle parametrů daného plemene)
- hodnocení užitkového typu (1,2,3 body dle parametrů daného plemene)
- závažné vady exteriéru při základním výběru
- neodpovídající funkčnost končetin při základním výběru
- zdravotní důvody (displazie varlat, apod.)

## Reklamační řád pro základní výběry býků

Majitel odchovávaného býčka má právo podat reklamaci proti rozhodnutí výběrové komise (ČSCHMS). Tato reklamační může mít písemnou nebo ústní formu. Předmětem reklamační může být pouze konečný výsledek výběru (vybrán, odročen, vyřazen), nikoliv nesouhlas s bodovým hodnocením daného býka. Po skončení základního výběru býků vyzve předseda výběrové komise, nebo příslušný inspektor k podání případných protestů (reklamací). Reklamační se podává písemně (emilem) nejpozději následující den po provedení výběru a to řediteli svazu, řediteli PK a členům výběrové komise (bonitérovi), která hodnocení provedla. Jménem majitele býka může jednat také zástupce odchovny plemenných býků (OPB). V případě neshody mezi verdiktem výběrové komise a majitelem býka je býk odročen a bude proveden nový základní výběr. Provedení nového základního výběru je podmíněno složením kauce 5000 Kč za každého reklamovaného býka. Kauce se skládá na účet ČSCHMS nejpozději do 10-ti kalendářních dnů ode dne provedení základního výběru. V případě, že nebudou peníze připsány na účet v daném termínu, platí původní verdikt výběrové komise a reklamační se dále neřeší. Nový základní výběr se uskuteční do 30-ti dnů od sporného výběru na místě, kde byla podána reklamační, pokud se obě strany nedohodnou jinak. Většinové složení komise nesmí být totožné se složením komise, která vynesla sporný verdikt. O složení nové komise rozhoduje Rada PK daného plemene po dohodě s ČSCHMS. O závěru nového základního výběru je sepsán nový výběrový protokol. Proti tomuto rozhodnutí se již nelze dále odvolat. V případě, že je potvrzeno původní rozhodnutí výběrové komise, propadá kauce ve prospěch ČSCHMS, v opačném případě se vrací majiteli býka do 10-ti kalendářních dnů od provedení nového základního výběru. Náklady spojené s novým základním výběrem (zejména cestovné členů výběrové komise, případně oprávněné nároky spojené s odměnou za odvedenou práci) nese strana, která při svém rozhodnutí či jednání nebyla v právu. Tyto náklady jsou zúčtovány na základě vystavené faktury zaslané druhé straně nejpozději do 14 dnů od provedení opakovaného základního výběru. V každém případě se o reklamační vede písemný zápis. Rozhodnutí výběrové komise se váže ke konkrétnímu zvířeti v konkrétním čase a není možno se na něj odvolávat v případných následných sporech.

Schváleno výborem ČSCHMS dne 21.3.2006 v Hradištku pod Medníkem, změny schváleny 24.7.2019 Grémiem předsedů rad plemenných knih v Hradištku pod Medníkem. Vstupuje v platnost dnem schválení.



<b><u>Sekretariát:</u></b> ČSCHMS Praha Těšnov 17 11705 Praha 1 Mobil : +420 724 007 860 Telefon : +420 221 812 865 E-mail : <a href="mailto:info@cshms.cz">info@cshms.cz</a>	<b><u>Ředitel PK</u></b> Kopecký Jan Osík 201 569 67 Osík u Litomyšle Mobil : +420 724 007 862 Telefon : +420 461 612 809 E-mail : <a href="mailto:kopecky@cshms.cz">kopecky@cshms.cz</a>	<b><u>Adresa PK</u></b> Honová Nina Osvoboditelů 35/9 410 02 Lovosice Mobil : +420 724 073 641 E-mail : <a href="mailto:honova@cshms.cz">honova@cshms.cz</a>
--	--	--

Číslo : 50604 035 CZ HELLOK MĚCHOLUPSKÝ R\* Číslo katalogu 1  
 Dat.nar. : 12.04.2021 Plemeno : T100 Charolais  
 Chovatel : Měcholupská zemědělská a.s.  
 Majitel : Měcholupská zemědělská a.s.

**OTL  
znaky**

Rohy	Ataxie	Q204X	F94L	Nt821	C313Y
R*	A/G	MH/+	+/+	-	-

OOO 269 744 GRIMALDI 8991100066  
 OO 285 876 ORIENT 5898109670  
 MOO 5892101426 FR HUTTE 5892101426

**OTEC ICH 073 VOSGIEN VF 0311484469**  
 OMO 285 878 ILLIMITE 7193100065  
 MO 394120872 FR LEGION 0394120872  
 MMO 392114819 FR HOLLANDE 0392114819

OOM 285 906 HOUBLON 7121762462  
 OM ICH 078 JAQUARD 5813114386  
 MOM 5812509279 FR ECOSSAISE 5812509279

**MA 214467 941 CZ /1 ot ERŽIKA Z ČISTÉ 369000214467941**  
 OMM CHP 870 MONTY Z VESELÍČKA 068000114591021  
 MM 159736 941 CZ 369000159736941  
 MMM 5810101147 FR SAGESSE 5810101147

Vl.užit:nar: 49 kg ve 120d: 191 kg 210d: 328 kg 365d: 567 kg / kříž: 0 cm  
 Přírůstek od narození: 1432 g / 90 šourek 42 cm  
 Věk při ZV 427 dní aktuálně k 20.05.22 hmotnost: 626 kg výška v kříži: 142 cm

**PLEMENNÉ HODNOTY**

**LINEARNÍ HODNOCENÍ**

	pp	ru	pp	ru	TR	KT	OS	UT	Hmot	kříž	TR	KT	OS	UT	CE
BÝK PE	88	114	ME	102	94	116	117	116	117						
MATKA PE	76	120	ME	108	96	112	122	124	122	856	148	25	23	22	8 78
OTEC PE	109	106	ME	99	92	105	109	109	110	0	0	0	0	0	0

HODNOCEN: TR 9 / / 9 KT / / OS / / UT Výsledek:

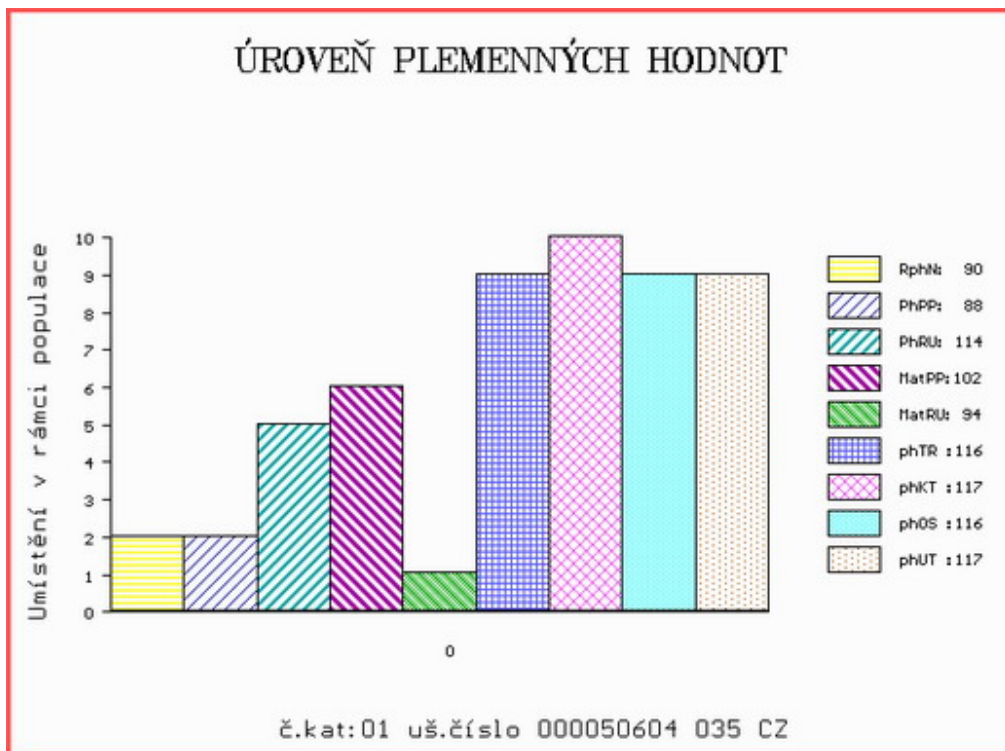

Číslo : 50605 035 CZ HETTRON MĚCHOLUPSKÝ R\* Číslo katalogu 2  
 Dat.nar. : 05.05.2021 Plemeno : T100 Charolais  
 Chovatel : Měcholupská zemědělská a.s.  
 Majitel : Měcholupská zemědělská a.s.

**OTL  
znaky**

Rohy	Ataxie	Q204X	F94L	Nt821	C313Y
R*	G/G	MH/+	+/+	-	-

OOO ZCH 516 MAGENTA 4296105603  
 OO ZTI 903 BUSINESS 7240585019  
 MOO 7240589893 FR SEXYE 7240589893

**OTEC ZIT 965 BERAN Z TÝNIŠTĚ 411000578712041**

OMO ZCH 574 OHIO 0398109454  
 MO 118112 941 CZ PORADA Z TÝNIŠTĚ 411000118112941  
 MMO 1010554411 FR UVILLE 1010554411

OOM ZCH 440 CHIRAN P 164390040212  
 OM ZTI 031 NILSEN Z VESELÍČKA V 068000114597021  
 MOM 111067 111 CZ JANKA Z VESELÍČKA 068000111067111

**MA 267253 932 CZ /9 ot TERRA MĚCHOLUPSKÁ 412000267253932**

OMM ZCH 468 INSEKTICID 041485102316  
 MM 145086 304 CZ 5P 045000145086304  
 MMM 3108 417 CZ AGV MISS ELITTE 11D PFC228924

Vl.užit:nar: 49 \*\*\* kg ve 120d: 226 kg 210d: 336 kg 365d: 598 kg / kříž: 137 cm  
 Přírůstek od narození: 1513 g / 120 šourek 40 cm  
 Věk při ZV 404 dní aktuálně k 20.05.22 hmotnost: 624 kg výška v kříži: 137 cm

**PLEMENNÉ HODNOTY**

**LINEARNÍ HODNOCENÍ**

	pp	ru	pp	ru	TR	KT	OS	UT	Hmot	kříž	TR	KT	OS	UT	CE
BÝK	PE	98	117	ME	95	98	112	109	108	109					
MATKA	PE	102	100	ME	102	105	98	91	91	93	806	144	24	20	18 7 69
OTEC	PE	96	121	ME	86	99	118	116	114	117	713	142	29	23	22 8 82

HODNOCEN: TR 8 / /10 KT / / OS / / UT Výsledek:

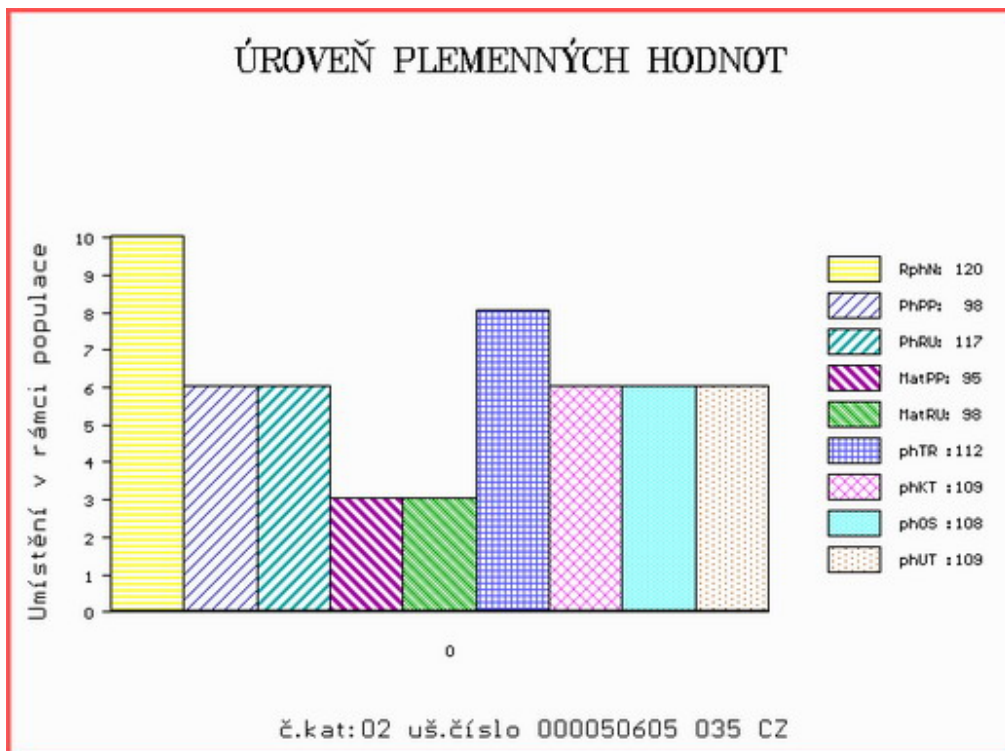

Číslo : 50606 035 CZ HARAN MĚCHOLUPSKÝ P\* Číslo katalogu 3  
 Dat.nar. : 05.05.2021 Plemeno : T100 Charolais  
 Chovatel : Měcholupská zemědělská a.s.  
 Majitel : Měcholupská zemědělská a.s.

**OTL  
znaky**

Rohy	Ataxie	Q204X	F94L	Nt821	C313Y
P*	G/G	+/+	+/+	-	-

OOO ZCH 516 MAGENTA 4296105603  
 OO ZTI 903 BUSINESS 7240585019  
 MOO 7240589893 FR SEXYE 7240589893

**OTEC ZIT 965 BERAN Z TÝNIŠTĚ 411000578712041**

OMO ZCH 574 OHIO 0398109454  
 MO 118112 941 CZ PORADA Z TÝNIŠTĚ 411000118112941  
 MMO 1010554411 FR UVILLE 1010554411

OOM 267 311 JOURDAN 6327404726  
 OM ZTI 444 RAMSES 2210441659  
 MOM 2296003037 FR MEHARI 2296003037

**MA 310925 932 CZ /8 ot P 412000310925932**

OMM ZCH 468 INSEKTICID 041485102316  
 MM 145012 304 CZ 18 N P 045000145012304  
 MMM 862 417 CZ HVA PANSY 112D P PFC209847

Vl.užit:nar: 49 \*\*\* kg ve 120d: 192 kg 210d: 316 kg 365d: 562 kg / kříž: 138 cm  
 Přírustek od narození: 1413 g / 100 šourek 39 cm  
 Věk při ZV 404 dní aktuálně k 20.05.22 hmotnost: 586 kg výška v kříži: 138 cm

**PLEMENNÉ HODNOTY**

**LINEARNÍ HODNOCENÍ**

	pp	ru	pp	ru	TR	KT	OS	UT	Hmot	kříž	TR	KT	OS	UT	CE		
BÝK	PE	104	107	ME	94	101	105	108	108	108							
MATKA	PE	115	90	ME	99	104	92	97	100	99	732	144	19	19	18	6	62
OTEC	PE	96	121	ME	86	99	118	116	114	117	713	142	29	23	22	8	82

HODNOCEN: TR 8 / / 8 KT / / OS / / UT Výsledek:

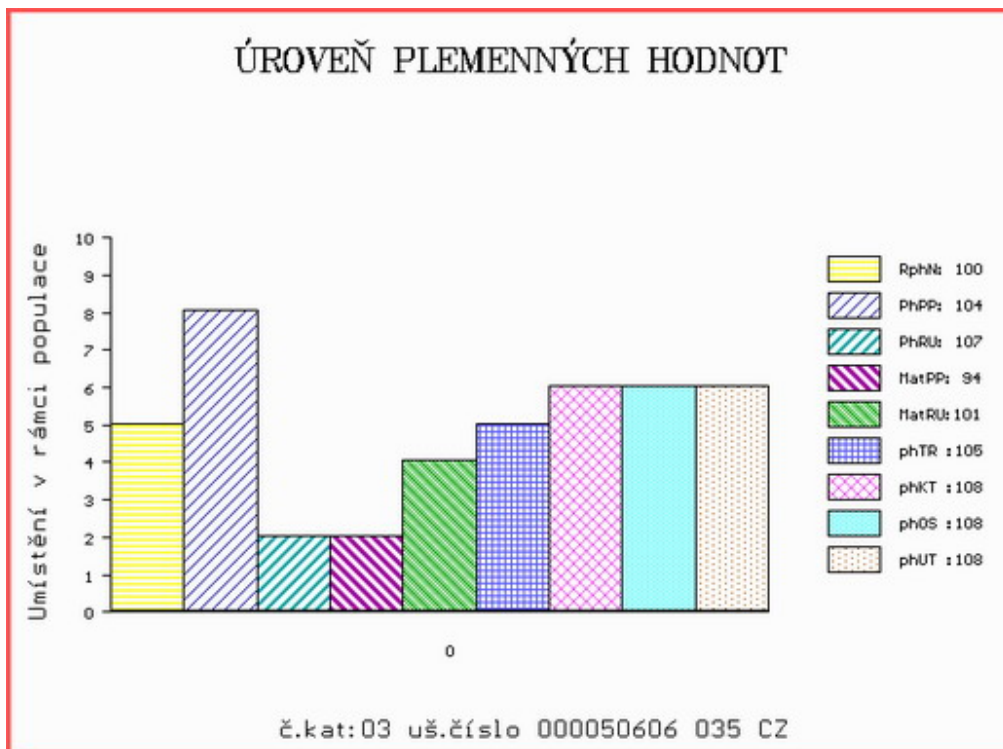

Číslo : 50731 035 CZ HOCE MĚCHOLUPSKÝ ET R\* Číslo katalogu 4  
 Dat.nar. : 20.06.2021 Plemeno : T100 Charolais  
 Chovatel : Měcholupská zemědělská a.s.  
 Majitel : Měcholupská zemědělská a.s.

**OTL  
znaky**

Rohy	Ataxie	Q204X	F94L	Nt821	C313Y
R*	G/G	+/+	+/+	-	-

OOO 291 699 HUGO BOSS 7121932330  
 OO 291 698 LASKARI 7122415631  
 MOO 5811509440 FR ESCADRILLE 5811509440

**Otec ITI 072 OCEAN 2147467255**  
 OMO ZTI 891 URFE 7121253026  
 MO 2147461036 FR HOMERE 2147461036  
 MMO 2147468629 FR ETOILE 2147468629

OOM 000 TEXAN 5812802042  
 OM 289 797 ECRIVAIN 6349159113  
 MOM 6327584426 FR MONDAINE 6327584426

**MA 335129359 FR /2 ot PYRENEE R\* 0335129359**  
 OMM 288 280 JARDY MIC 6357974708  
 MM 339186107 FR MONTAGNE 0339186107  
 MMM 314552012 FR HIMALAYA 0314552012

Vl.užit:nar: 48 kg ve 120d: 194 kg 210d: 326 kg 365d: 649 kg / kříž: 142 cm  
 Přírustek od narození: 1605 g / 125 šourek 39 cm  
 Věk při ZV 358 dní aktuálně k 20.05.22 hmotnost: 584 kg výška v kříži: 142 cm

**PLEMENNÉ HODNOTY**

**LINEARNÍ HODNOCENÍ**

	pp	ru	pp	ru	TR	KT	OS	UT	Hmot	kříž	TR	KT	OS	UT	CE
BÝK PE	91	113	ME	88	100	106	110	111	111						
MATKA PE	87	108	ME	77	110	101	102	102	102	912	148	26	23	24	8 81
OTEC PE	98	112	ME	96	94	111	115	116	116	0	0	0	0	0	0

HODNOCEN: TR 10 / /10 KT / / OS / / UT Výsledek:

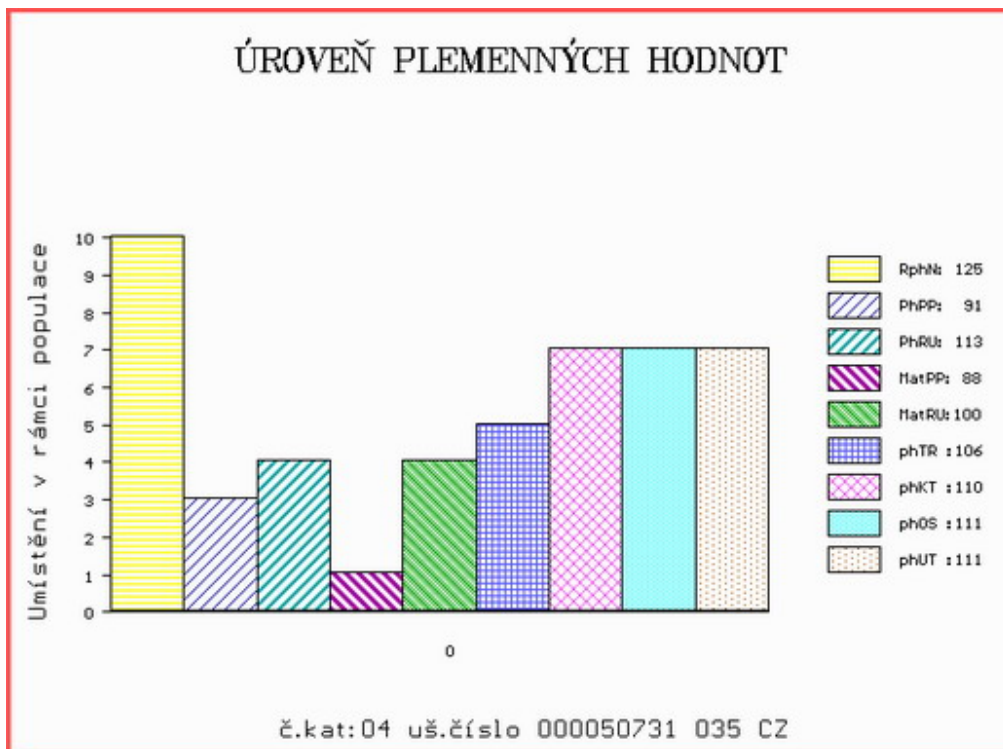

Číslo : 50732 035 CZ HAGAN MĚCHOLUPSKÝ ET R\* Číslo katalogu 5  
 Dat.nar. : 22.06.2021 Plemeno : T100 Charolais  
 Chovatel : Měcholupská zemědělská a.s.  
 Majitel : Měcholupská zemědělská a.s.

**OTL  
znaky**

Rohy	Ataxie	Q204X	F94L	Nt821	C313Y
R*	G/G	+/+	+/+	-	-

OOO 291 699 HUGO BOSS 7121932330  
 OO 291 698 LASKARI 7122415631  
 MOO 5811509440 FR ESCADRILLE 5811509440

**Otec ITI 072 OCEAN 2147467255**  
 OMO ZTI 891 URFE 7121253026  
 MO 2147461036 FR HOMERE 2147461036  
 MMO 2147468629 FR ETOILE 2147468629

OOM 000 TEXAN 5812802042  
 OM 289 797 ECRIVAIN 6349159113  
 MOM 6327584426 FR MONDAINE 6327584426

**MA 335129359 FR /2 ot PYRENEE R\* 0335129359**  
 OMM 288 280 JARDY MIC 6357974708  
 MM 339186107 FR MONTAGNE 0339186107  
 MMM 314552012 FR HIMALAYA 0314552012

Vl.užit:nar: 49 kg ve 120d: 199 kg 210d: 327 kg 365d: 605 kg / kříž: 140 cm  
 Přírustek od narození: 1497 g / 95 šourek 40 cm  
 Věk při ZV 356 dní aktuálně k 20.05.22 hmotnost: 546 kg výška v kříži: 140 cm

**PLEMENNÉ HODNOTY**

**LINEARNÍ HODNOCENÍ**

	pp	ru	pp	ru	TR	KT	OS	UT	Hmot	kříž	TR	KT	OS	UT	CE
BÝK PE	90	113	ME	88	100	106	109	110	110						
MATKA PE	87	108	ME	77	110	101	102	102	102	912	148	26	23	24	8 81
OTEC PE	98	112	ME	96	94	111	115	116	116	0	0	0	0	0	0

HODNOCEN: TR 10 / /10 KT / / OS / / UT Výsledek:

**ÚROVEŇ PLEMENNÝCH HODNOT**

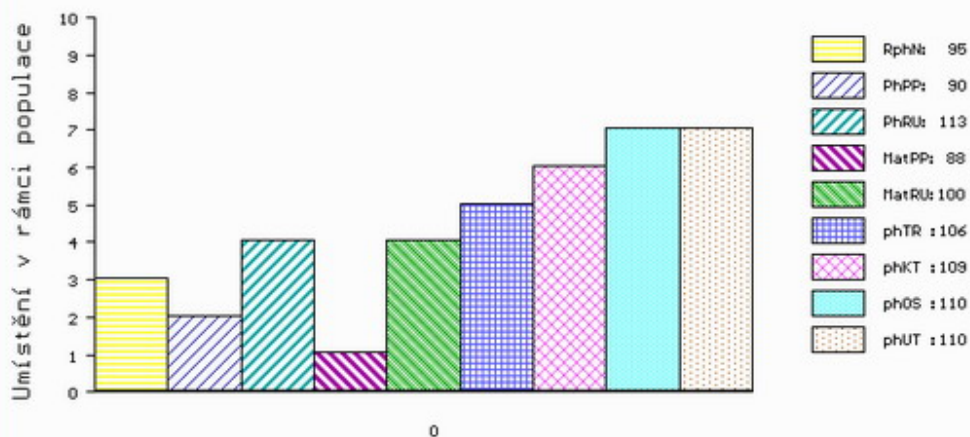

č.kat:05 uš.číslo 000050732 035 CZ



Číslo : 50733 035 CZ      **HYRNEE MĚCHOLUPSKÝ ET R\***      Číslo katalogu 6  
 Dat.nar. : 23.06.2021 Plemeno : T100      Charolais  
 Chovatel : Měcholupská zemědělská a.s.  
 Majitel : Měcholupská zemědělská a.s.

**OTL  
znaky**

Rohy	Ataxie	Q204X	F94L	Nt821	C313Y
R*	G/G	+/+	F/+	-	-

OOO      291 699      HUGO BOSS      7121932330  
 OO      291 698      LASKARI      7122415631  
 MOO      5811509440 FR      ESCADRILLE      5811509440

**OTEC ITI 072 OCEAN 2147467255**  
 OMO      ZTI 891      URFE      7121253026  
 MO      2147461036 FR      HOMERE      2147461036  
 MMO      2147468629 FR      ETOILE      2147468629

OOM      000      TEXAN      5812802042  
 OM      289 797      ECRIVAIN      6349159113  
 MOM      6327584426 FR      MONDAINE      6327584426

**MA 335129359 FR /2 ot PYRENNEE R\* 0335129359**  
 OMM      288 280      JARDY MIC      6357974708  
 MM      339186107 FR      MONTAGNE      0339186107  
 MMM      314552012 FR      HIMALAYA      0314552012

Vl.užit:nar: 48 kg ve 120d: 183 kg 210d: 320 kg 365d: 551 kg / kříž: 137 cm  
 Přírustek od narození: 1366 g / 95 šourek 41 cm  
 Věk při ZV 355 dní aktuálně k 20.05.22 hmotnost: 500 kg      výška v kříži: 137 cm

**PLEMENNÉ HODNOTY**

**LINEARNÍ HODNOCENÍ**

	pp	ru	pp	ru	TR	KT	OS	UT	Hmot	kříž	TR	KT	OS	UT	CE
BÝK PE	91	111	ME	88	101	104	105	108	106						
MATKA PE	87	108	ME	77	110	101	102	102	102	912	148	26	23	24	8 81
OTEC PE	98	112	ME	96	94	111	115	116	116	0	0	0	0	0	0

HODNOCEN: TR 9 / / 8 KT / / OS / / UT Výsledek:

**ÚROVEŇ PLEMENNÝCH HODNOT**

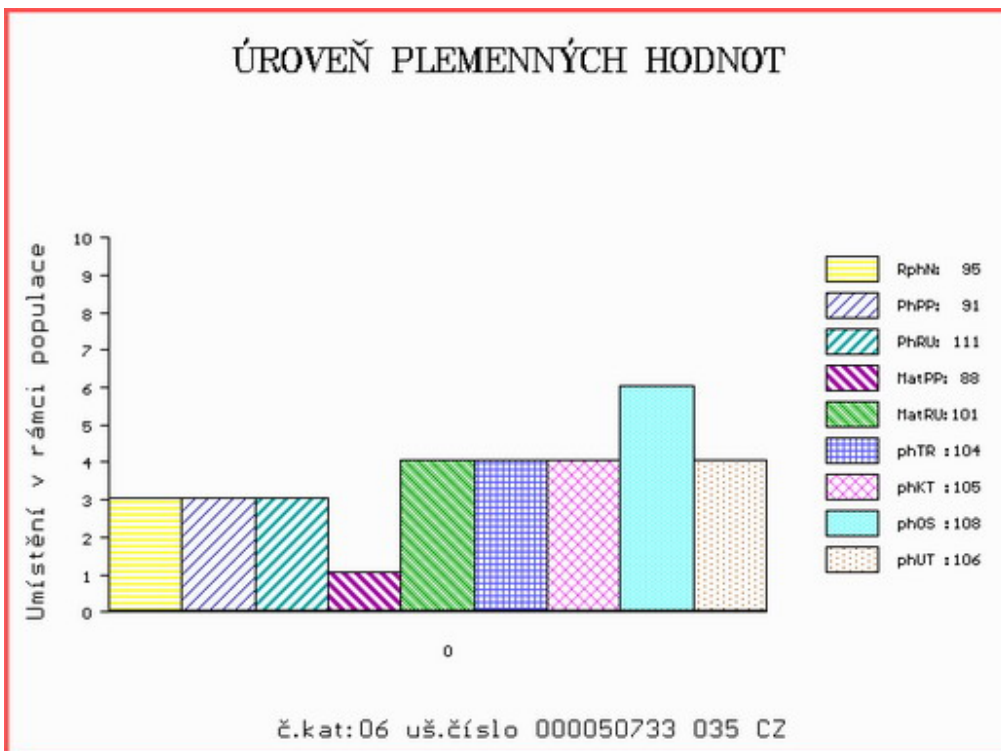

Číslo : 50734 035 CZ HOTAGNOM MĚCHOLUPSKÝ R\* Číslo katalogu 7  
 Dat.nar. : 26.06.2021 Plemeno : T100 Charolais  
 Chovatel : Měcholupská zemědělská a.s.  
 Majitel : Měcholupská zemědělská a.s.

**OTL  
znaky**

Rohy	Ataxie	Q204X	F94L	Nt821	C313Y
R*	G/G	+/+	F/+	-	-

OOO 291 699 HUGO BOSS 7121932330  
 OO 291 698 LASKARI 7122415631  
 MOO 5811509440 FR ESCADRILLE 5811509440

**OTEC ITI 072 OCEAN 2147467255**  
 OMO ZTI 891 URFE 7121253026  
 MO 2147461036 FR HOMERE 2147461036  
 MMO 2147468629 FR ETOILE 2147468629

OOM 000 TEXAN 5812802042  
 OM 289 797 ECRIVAIN 6349159113  
 MOM 6327584426 FR MONDAINE 6327584426

**MA 335129359 FR /2 ot PYRENNEE R\* 0335129359**  
 OMM 288 280 JARDY MIC 6357974708  
 MM 339186107 FR MONTAGNE 0339186107  
 MMM 314552012 FR HIMALAYA 0314552012

Vl.užit:nar: 48 kg ve 120d: 181 kg 210d: 324 kg 365d: 574 kg / kříž: 0 cm  
 Přírustek od narození: 1421 g / 90 šourek 39 cm  
 Věk při ZV 352 dní aktuálně k 20.05.22 hmotnost: 514 kg výška v kříži: 140 cm

**PLEMENNÉ HODNOTY**

**LINEARNÍ HODNOCENÍ**

	pp	ru	pp	ru	TR	KT	OS	UT	Hmot	kříž	TR	KT	OS	UT	CE
BÝK PE	85	110	ME	83	102	104	107	108	107						
MATKA PE	87	108	ME	77	110	101	102	102	102	912	148	26	23	24	8 81
OTEC PE	98	112	ME	96	94	111	115	116	116	0	0	0	0	0	0

HODNOCEN: TR 10 / / 9 KT / / OS / / UT Výsledek:

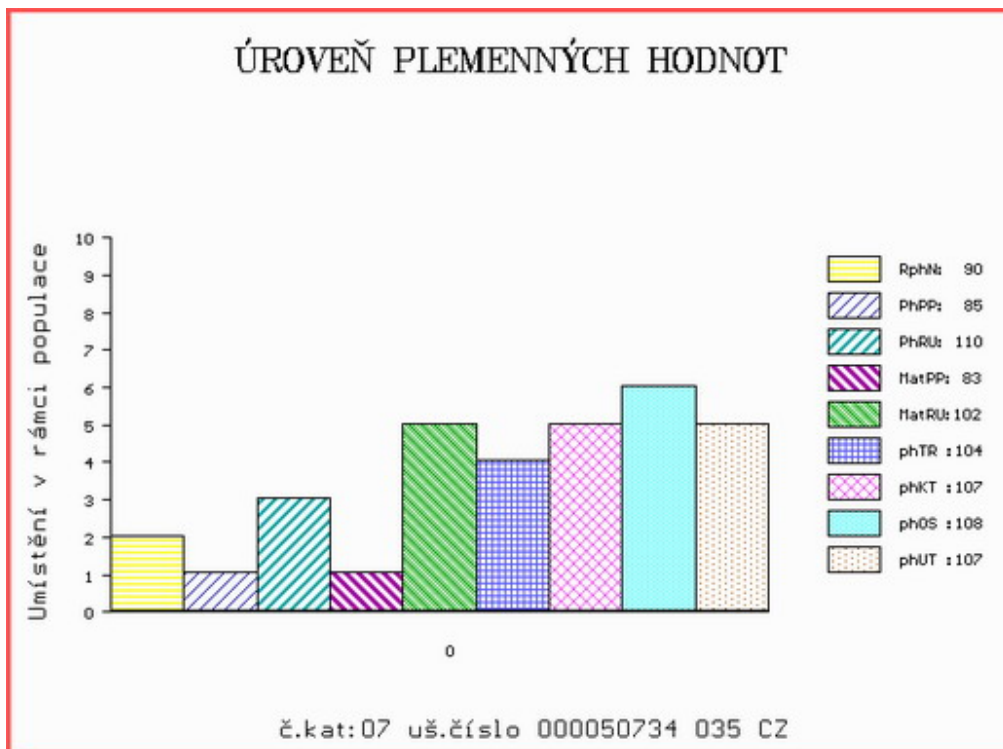

Číslo : 50652 035 CZ HOLL MĚCHOLUPSKÝ PP Číslo katalogu 8  
 Dat.nar. : 11.04.2021 Plemeno : S100 Masný simentál  
 Chovatel : Měcholupská zemědělská a.s.  
 Majitel : Měcholupská zemědělská a.s.

**OTL  
znaky**

Rohy	Ataxie	Q204X	F94L	Nt821	C313Y
PP	-	-	-	-	-

OOO 272 835 MAJOR VODŇANSKÝ P 145000624436031  
 OO ZMS 443 SNEUMGAARD IMPERATOR PP 80164-00278  
 MOO 8016400196 DK SNEUMGAARD CHRISTIANE P 80164-00196

**OTEC ISI 421 EROTIC LEŽNICKÝ PP 400000609638041**

OMO ZMS 201 ZENTRUM VODŇANSKÝ P 145000836371031  
 MO 194817 941 CZ KARLA LEŽNICKÁ PP 400000194817941  
 MMO 159801 941 CZ HANČA LEŽNICKÁ P 400000159801941

OOM 272 039 LYKKE BASSE P 41344-00371  
 OM ZMS 602 LYKKE LE MANS PP 41344-00538  
 MOM 4134400413 DK LYKKE DIDDLELINA PP 41344-00413

**MA 498120 932 CZ /1 ot ET PP**

OMM ZMS 107 BEL DHU CAPERCAILLIE 11 R M079624  
 MM 498107 932 CZ ET P 427000498107932  
 MMM 380462 932 CZ ZUZKA MĚCHOLUPSKÁ PP 427000380462932

Vl.užit:nar: 40 \*\*\* kg ve 120d: 181 kg 210d: 349 kg 365d: 649 kg / kříž: 0 cm  
 Přírustek od narození: 1693 g / 115 šourek 41 cm  
 Věk při ZV 428 dní aktuálně k 20.05.22 hmotnost: 724 kg výška v kříži: 144 cm

PLEMENNÉ HODNOTY

LINEARNÍ HODNOCENÍ

	pp	ru	pp	ru	TR	KT	OS	UT	Hmot	kříž	TR	KT	OS	UT	CE		
BÝK	PE	88	132	ME	83	94	125	122	119	123							
MATKA	PE	67	145	ME	104	78	117	115	114	116	815	147	26	22	21	8	77
OTEC	PE	104	126	ME	78	105	110	107	105	107	747	145	28	21	19	7	75

HODNOCEN: TR 9 / /10 KT / / OS / / UT Výsledek:

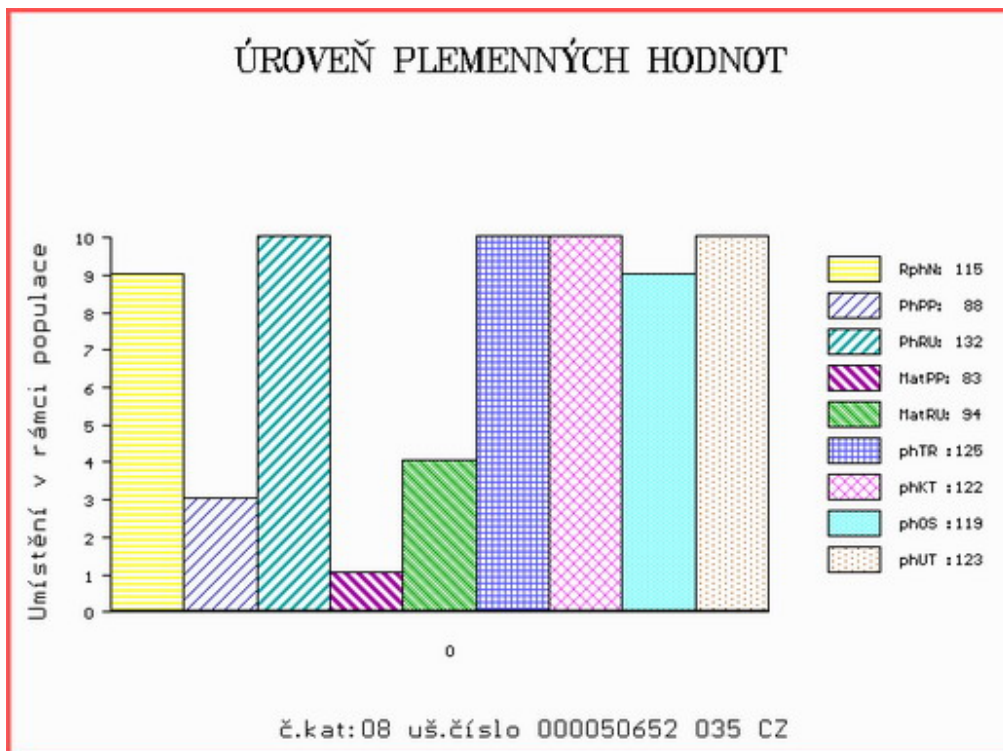

Číslo : 50653 035 CZ HOSAGO MĚCHOLUPSKÝ PP Číslo katalogu 9  
 Dat.nar. : 12.04.2021 Plemeno : S100 Masný simentál  
 Chovatel : Měcholupská zemědělská a.s.  
 Majitel : Měcholupská zemědělská a.s.

**OTL  
znaky**

Rohy	Ataxie	Q204X	F94L	Nt821	C313Y
PP	-	-	-	-	-

OOO 285 107 BANWY T-REX M066894  
 OO ZMS 447 CLONAGH DIRECT DEBIT R 221283391006  
 MOO 221283540637 IE CLONEYGOWAN TEMPTRESS 221283540637

**OTEC ISI 355 SVANEMOSEGARDS OZZY OSBORNE P 1777100889**  
 OMO ZSI 287 SKOVLY UN POCO P 83204-00131  
 MO 1777100871 DK SVANEMOSEGARDS LINDSEY LOHAN P 17771-00871  
 MMO 1777100656 DK SVANEMOGARDS HEIDI FISCHER P 17771-00656

OOM CHE 001 IMPULS AV HOG P SWE 93918  
 OM ZMS 108 MUSTIK AV BOLLERUP P SWE 95610  
 MOM 590630452 SE REBECKA AV BOLLERUP P SWE 97019

**MA 476297 932 CZ /4 ot P 427000476297932**  
 OMM SIP 684 OGAR Z LEŽNICE P 400000503724041  
 MM 344552 932 CZ VALCHA MĚCHOLUPSKÁ PP 427000344552932  
 MMM 38601 932 CZ MILOS STAR 1P POLLED P 045000038601932

Vl.užit:nar: 43 \*\*\* kg ve 120d: 190 kg 210d: 345 kg 365d: 651 kg / kříž: 0 cm  
 Přírustek od narození: 1695 g / 115 šourek 39 cm  
 Věk při ZV 427 dní aktuálně k 20.05.22 hmotnost: 726 kg výška v kříži: 140 cm

**PLEMENNÉ HODNOTY**

**LINEARNÍ HODNOCENÍ**

	pp	ru	pp	ru	TR	KT	OS	UT	Hmot	kříž	TR	KT	OS	UT	CE
BÝK PE	93	113	ME	88	93	103	110	110	109						
MATKA PE	114	112	ME	92	100	98	101	101	99	724	145	25	20	18	6 69
OTEC PE	72	122	ME	102	82	104	109	107	108	884	146	28	25	25	9 87

HODNOCEN: TR 7 / /10 KT / / OS / / UT Výsledek:

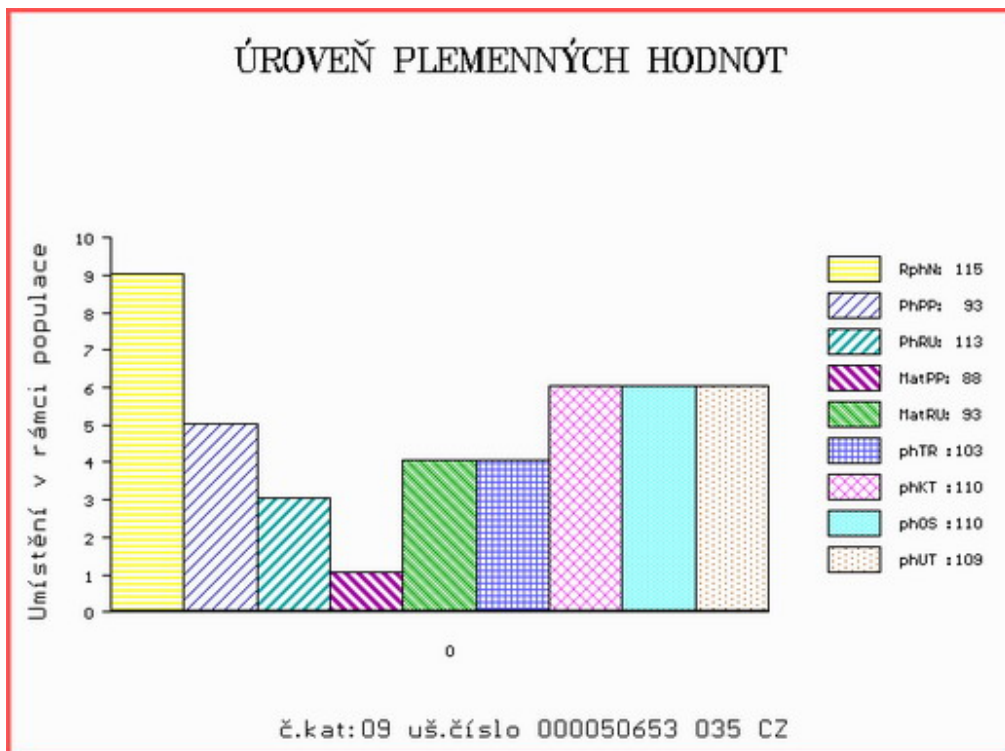

Číslo : 50654 035 CZ HIL MĚCHOLUPSKÝ PP Číslo katalogu 10  
 Dat.nar. : 12.04.2021 Plemeno : S100 Masný simentál  
 Chovatel : Měcholupská zemědělská a.s.  
 Majitel : Měcholupská zemědělská a.s.

**OTL  
znaky**

Rohy	Ataxie	Q204X	F94L	Nt821	C313Y
PP	-	-	-	-	-

OOO 280 541 HOCKENHULL WATERLOO M072160  
 OO ZMS 107 BEL DHU CAPERCAILLIE 11 R M079624  
 MOO 500948700461 UK BLACKFORD WAGTAIL F089615

**OTEC ZMS 837 CAPER MĚCHOLUPSKÝ ET P 427000872588032**

OMO ZSI 938 VINGEGAARD FYRST PP 41524-01338  
 MO 380462 932 CZ ZUZKA MĚCHOLUPSKÁ PP 427000380462932  
 MMO 117540 942 CZ PEPINA Z PODLESÍ P 061000117540942

OOM ZSI 369 LYKKE ANDERS P 41344-00335  
 OM ZSI 767 THOMAS Z LEŽNICE P 340000539417041  
 MOM 1302340260 DE PERLE 13.023 40260

**MA 444029 932 CZ /4 ot P 427000444029932**

OMM ZSI 369 LYKKE ANDERS P 41344-00335  
 MM 144906 941 CZ BĚLA Z LEŽNICE P 340000144906941  
 MMM 1302603482 DE KORA P 13.026 03482

Vl.užit:nar: 48 \*\*\* kg ve 120d: 251 kg 210d: 405 kg 365d: 702 kg / kříž: 0 cm  
 Přírustek od narození: 1806 g / 130 šourek 41 cm  
 Věk při ZV 427 dní aktuálně k 20.05.22 hmotnost: 776 kg výška v kříži: 149 cm

PLEMENNÉ HODNOTY

LINEARNÍ HODNOCENÍ

	pp	ru	pp	ru	TR	KT	OS	UT	Hmot	kříž	TR	KT	OS	UT	CE		
BÝK	PE	92	137	ME	110	97	124	127	125	127							
MATKA	PE	97	118	ME	118	105	117	111	108	112	805	147	26	20	20	7	73
OTEC	PE	81	127	ME	101	102	119	121	118	121	688	141	27	22	20	8	77

HODNOCEN: TR 10 / /10 KT / / OS / / UT Výsledek:

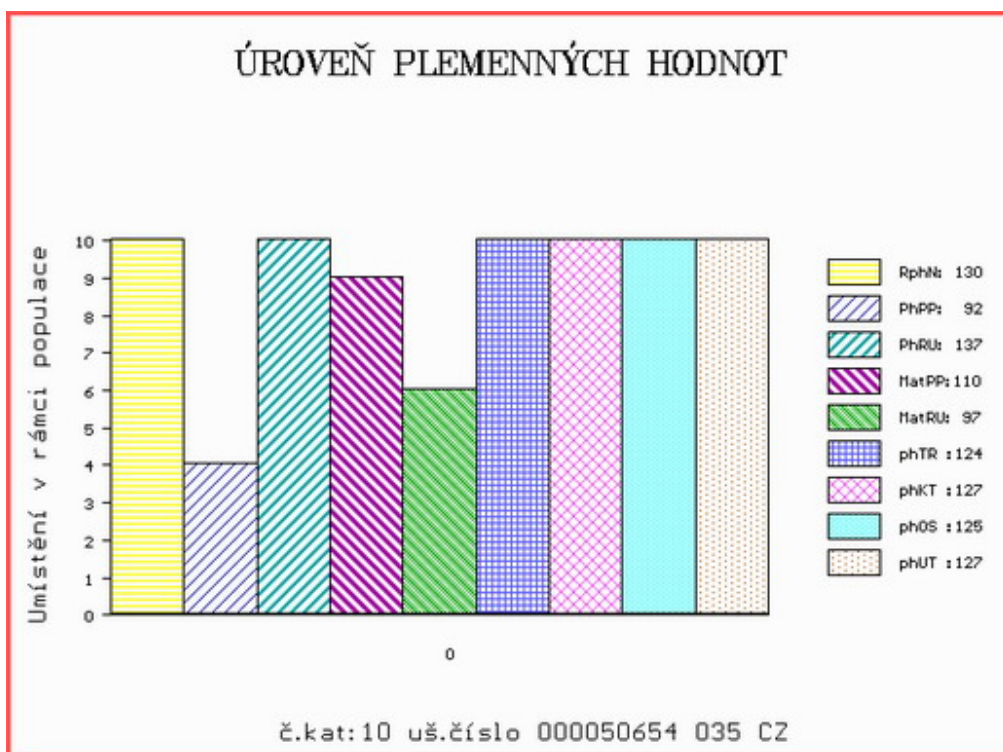

Číslo : 50657 035 CZ HEREC MĚCHOLUPSKÝ P\* Číslo katalogu 11  
 Dat.nar. : 23.04.2021 Plemeno : S100 Masný simentál  
 Chovatel : Měcholupská zemědělská a.s.  
 Majitel : Měcholupská zemědělská a.s.

**OTL  
znaky**

Rohy	Ataxie	Q204X	F94L	Nt821	C313Y
P*	-	-	-	-	-

OOO 280 541 HOCKENHULL WATERLOO M072160  
 OO ZMS 107 BEL DHU CAPERCAILLIE 11 R M079624  
 MOO 500948700461 UK BLACKFORD WAGTAIL F089615

**OTEC ZMS 837 CAPER MĚCHOLUPSKÝ ET P 427000872588032**

OMO ZSI 938 VINGEGAARD FYRST PP 41524-01338  
 MO 380462 932 CZ ZUZKA MĚCHOLUPSKÁ PP 427000380462932  
 MMO 117540 942 CZ PEPINA Z PODLESÍ P 061000117540942

OOM 265 338 HARKAWAY ENFORCER 16 Y HPF P193266  
 OM 265 495 FS MR DYNASTY 345C P319016  
 MOM 0 BAR 5 MS ROYALTY 407A T243455-V

**MA 222673 961 CZ /14 ot MILOS MISS DYNASTY 2R ET R 393000222673961**

OMM 265 496 WBL EXTRA 1A CA 357  
 MM 47 355 CA MISS ROCKY GLEN 472M T 47355  
 MMM 0 LH MISS STRETCH 405G CA 7417

Vl.užit:nar: 48 \*\*\* kg ve 120d: 213 kg 210d: 367 kg 365d: 630 kg / kříž: 145 cm  
 Přírustek od narození: 1602 g / 110 šourek 40 cm  
 Věk při ZV 416 dní aktuálně k 20.05.22 hmotnost: 676 kg výška v kříži: 145 cm

PLEMENNÉ HODNOTY

LINEARNÍ HODNOCENÍ

	pp	ru	pp	ru	TR	KT	OS	UT	Hmot	kříž	TR	KT	OS	UT	CE
BÝK PE	93	148	ME	111	79	114	116	115	116						
MATKA PE	103	147	ME	115	67	96	97	99	97	605	137	18	19	17	6 60
OTEC PE	81	127	ME	101	102	119	121	118	121	688	141	27	22	20	8 77

HODNOCEN: TR 10 / /10 KT / / OS / / UT Výsledek:

