

KATALOG ZÁKLADNÍHO VÝBĚRU

dne 20.6. 2022

Tájek Jaroslav, Zvíkov

Začátek 12,00 hod

Č. k.	Číslo býčka	OTEC st.reg.	DATUM NAROZENÍ	PLEM	HM. kg	KŘ. cm	Přír. g	od nar. RPH	CHOVATEL
1	205320 034	CZ ICH 838	04.04.21	T100	600	137	1321 g	95	Tájek Jaroslav, Zvíkov
2	205322 034	CZ ICH 838	06.04.21	T100	635	140	1405 g	110	Tájek Jaroslav, Zvíkov
3	205324 034	CZ ICH 838	08.04.21	T100	576	138	1266 g	95	Tájek Jaroslav, Zvíkov
4	205326 034	CZ ICH 838	16.04.21	T100	628	140	1422 g	115	Tájek Jaroslav, Zvíkov
5	205331 034	CZ ICH 838	26.04.21	T100	588	137	1370 g	105	Tájek Jaroslav, Zvíkov
6	205333 034	CZ ITI 276	28.04.21	T100	604	141	1405 g	110	Tájek Jaroslav, Zvíkov
7	205335 034	CZ ICH 838	08.05.21	T100	545	135	1298 g	100	Tájek Jaroslav, Zvíkov
8	205327 034	CZ ZIL 665	19.04.21	Y100	537	135	1211 g	90	Tájek Jaroslav, Zvíkov
9	205330 034	CZ ZIL 665	25.04.21	Y100	568	136	1313 g	100	Tájek Jaroslav, Zvíkov
10	205325 034	CZ ZPA 045	09.04.21	PP100	512	128	1150 g	85	Tájek Jaroslav, Zvíkov

Plemenné hodnoty uvedené v katalogu jsou spočítány k 31.03.2022



Vysvětlivky ke zkratkám ve jménech v katalogu :

ET	- býček narozen po embryotrasferu
RED	- zbarvení red angus
P,V	- bezrohý / volný roh (* - testováno testem DNA)
PP	- bezrohý – homozygot (stanoveno testem DNA)
R	- rohatý (* - testováno testem DNA)

Vysvětlivky ke QTL znakům v katalogu :

ATAxie G/G – čistý, A/G – přenašeč, A/A - zvíře nese dvě kopie mutované alely

Geny způsobující dvojí osvalení:

Q204X	+/+ - čistý, MH/+ - přenáší jednu alelu, MH/MH – dvě mutované alely (CH)
F94L	+/+ - čistý, F/+ - přenáší jednu alelu, F/F – dvě mutované alely (LI, CH)
NT821	WT/WT – čistý, WT/Del11 - přenáší 1 alelu, Del11/Del11- dvě mutované alely (AA)
C313Y	+/+ - čistý, MH/+ - přenáší jednu alelu, MH/MH – dvě mutované alely (GS)

Porodní hmotnost (nar) - u plemene AA,BA,HE,CH,MS,LI způsob zjišťování porodní hmotnosti v chovu * * * - váženo při narození
* * - odhadováno
* - nesledováno

Popisky grafu úrovně plemenných hodnot

Jednotlivé plemenné hodnoty jsou rozděleny do pásem na základě výpočtu kvantilu normálního rozložení, které udávají, jak si konkrétní jedinec stojí v porovnání s průměrem populace plemenných býčků odchovaných v období 2014 – 2019.

<i>pásma</i>	<i>Pozice býka v rámci populace</i>	<i>zkratka</i>	<i>Popis údaje v grafu</i>
10	býk patří hodnotou RPH do 10 % nejlepších býků v daném ukazateli	RphT	RPH pro přírůstek v testu
9	býk patří hodnotou RPH do 20 % nejlepších býků v daném ukazateli	RphN	RPH pro životní přírůstek
8	býk patří hodnotou RPH do 30 % nejlepších býků v daném ukazateli	RpPP	RPH pro přímý efekt porody
7	býk patří hodnotou RPH do 40 % nejlepších býků v daném ukazateli	RpRU	RPH pro přímý efekt růst
6	býk patří hodnotou RPH do 50 % nejlepších býků v daném ukazateli	MatPP	RPH pro maternální efekt porody
5	býk patří hodnotou RPH do průměru býků v daném ukazateli	MatRU	RPH pro maternální efekt růst
4	býk patří hodnotou RPH do 60 % nejlepších býků v daném ukazateli	phTR	RPH pro lineární hodnocení těl. rámec
3	býk patří hodnotou RPH do 70 % nejlepších býků v daném ukazateli	phKT	RPH pro lineární hodnocení kap. těla
2	býk patří hodnotou RPH do 80 % nejlepších býků v daném ukazateli	phOS	RPH pro lineární hodnocení osvalení
1	býk patří hodnotou RPH do 90 % nejlepších býků v daném ukazateli	phUT	RPH pro lineární hodnocení užit. typ

Hlavní selekční kritéria pro výběr do plemnitby na OPB a odchovu u chovatele

Hlavním selekčním kritériem bude pouze lineární hodnocení při základním výběru.

Důvody vyřazení před základním výběrem

- hodnocení tělesného rámce (1,2,3 body dle parametrů daného plemene)
- hodnocení bodů za hmotnost v 365 dnech (1,2,3 body dle parametrů daného plemene)
- nepředvedení býka k základnímu výběru na ohlávce nebo na vodící tyči
- na základě rozhodnutí majitele býka o jeho vyřazení
- zdravotní důvody (displazie varlat, apod.)

Důvody vyřazení při základním výběrem

- hodnocení délky těla (1,2,3 body dle parametrů daného plemene)
- hodnocení ukazatelů kapacity těla (1,2,3 body dle parametrů daného plemene)
- hodnocení ukazatelů osvalení (1,2,3 body dle parametrů daného plemene)
- hodnocení užitkového typu (1,2,3 body dle parametrů daného plemene)
- závažné vady exteriéru při základním výběru
- neodpovídající funkčnost končetin při základním výběru
- zdravotní důvody (displazie varlat, apod.)

Reklamační řád pro základní výběry býků

Majitel odchovávaného býčka má právo podat reklamaci proti rozhodnutí výběrové komise (ČSCHMS). Tato reklamační může mít písemnou nebo ústní formu. Předmětem reklamační může být pouze konečný výsledek výběru (vybrán, odročen, vyřazen), nikoliv nesouhlas s bodovým hodnocením daného býka. Po skončení základního výběru býků vyzve předseda výběrové komise, nebo příslušný inspektor k podání případných protestů (reklamací). Reklamační se podává písemně (emilem) nejpozději následující den po provedení výběru a to řediteli svazu, řediteli PK a členům výběrové komise (bonitérovi), která hodnocení provedla. Jménem majitele býka může jednat také zástupce odchovny plemenných býků (OPB). V případě neshody mezi verdiktem výběrové komise a majitelem býka je býk odročen a bude proveden nový základní výběr. Provedení nového základního výběru je podmíněno složením kauce 5000 Kč za každého reklamovaného býka. Kauce se skládá na účet ČSCHMS nejpozději do 10-ti kalendářních dnů ode dne provedení základního výběru. V případě, že nebudou peníze připsány na účet v daném termínu, platí původní verdikt výběrové komise a reklamační se dále neřeší. Nový základní výběr se uskuteční do 30-ti dnů od sporného výběru na místě, kde byla podána reklamační, pokud se obě strany nedohodnou jinak. Většinové složení komise nesmí být totožné se složením komise, která vynesla sporný verdikt. O složení nové komise rozhoduje Rada PK daného plemene po dohodě s ČSCHMS. O závěru nového základního výběru je sepsán nový výběrový protokol. Proti tomuto rozhodnutí se již nelze dále odvolat. V případě, že je potvrzeno původní rozhodnutí výběrové komise, propadá kauce ve prospěch ČSCHMS, v opačném případě se vrací majiteli býka do 10-ti kalendářních dnů od provedení nového základního výběru. Náklady spojené s novým základním výběrem (zejména cestovné členů výběrové komise, případně oprávněné nároky spojené s odměnou za odvedenou práci) nese strana, která při svém rozhodnutí či jednání nebyla v právu. Tyto náklady jsou zúčtovány na základě vystavené faktury zaslané druhé straně nejpozději do 14 dnů od provedení opakovaného základního výběru. V každém případě se o reklamační vede písemný zápis. Rozhodnutí výběrové komise se váže ke konkrétnímu zvířeti v konkrétním čase a není možno se na něj odvolávat v případných následných sporech.

Schváleno výborem ČSCHMS dne 21.3.2006 v Hradištku pod Medníkem, změny schváleny 24.7.2019 Grémiem předsedů rad plemenných knih v Hradištku pod Medníkem. Vstupuje v platnost dnem schválení.



<u>Sekretariát:</u> ČSCHMS Praha Těšnov 17 11705 Praha 1 Mobil : +420 724 007 860 Telefon : +420 221 812 865 E-mail : info@cschms.cz	<u>Ředitel PK</u> <i>Kopecký Jan</i> Osík 201 569 67 Osík u Litomyšle Mobil : +420 724 007 862 Telefon : +420 461 612 809 E-mail : kopecky@cschms.cz	<u>Adresa PK</u> <i>Honová Nina</i> Osvoboditelů 35/9 410 02 Lovosice Mobil : +420 724 073 641 E-mail : honova@cschms.cz
--	---	---

Číslo : 205320 034 CZ HINCL ZE ZVÍKOVA R* Číslo katalogu 1
 Dat.nar. : 04.04.2021 Plemeno : T100 Charolais
 Chovatel : Tájek Jaroslav, Zvíkov
 Majitel : Tájek Jaroslav, Zvíkov

**OTL
znaky**

Rohy	Ataxie	Q204X	F94L	Nt821	C313Y
R*	G/G	+/+	+/+	-	-

OOO 285 817 CELSIUS 8541877210
 OO ICH 070 JOLIMOME P 5810015320
 MOO 5810512238 FR G38 P 5810512238

OTEC ICH 838 OKAPI P 7121088205
 OMO ITI 077 HELIOS 7121682272
 MO 7122505105 FR LATINA 7122505105
 MMO 7121207712 FR CALCUTTA 7121207712

OOM ZTI 245 SUEDOIS 5811102125
 OM ZTI 599 RÁČEK SMILOVSKÝ 128000640693061
 MOM 123348 502 CZ JARMILA SMILOVSKÁ 128000123348502

MA 583478 931 CZ /3 ot G/G +/+ 352000583478931
 OMM ZCH 404 HEUREKA 128417002496
 MM 123329 502 CZ 128502123329
 MMM 42223 502 CZ HUMANIE 0392122307

Vl.užit:nar: 49 *** kg ve 120d: 202 kg 210d: 325 kg 365d: 532 kg / kříž: 0 cm
 Přírustek od narození: 1321 g / 95 šourek 39 cm
 Věk při ZV 442 dní aktuálně k 26.05.22 hmotnost: 600 kg výška v kříži: 137 cm

PLEMENNÉ HODNOTY

LINEARNÍ HODNOCENÍ

	pp	ru	pp	ru	TR	KT	OS	UT	Hmot	kříž	TR	KT	OS	UT	CE		
BÝK	PE	101	125	ME	95	97	115	121	121	121							
MATKA	PE	107	126	ME	87	100	111	113	112	112	795	145	19	20	18	7	64
OTEC	PE	88	117	ME	102	96	112	115	116	116	767	142	27	21	21	8	77

HODNOCEN: TR 7 / / 7 KT / / OS / / UT Výsledek:

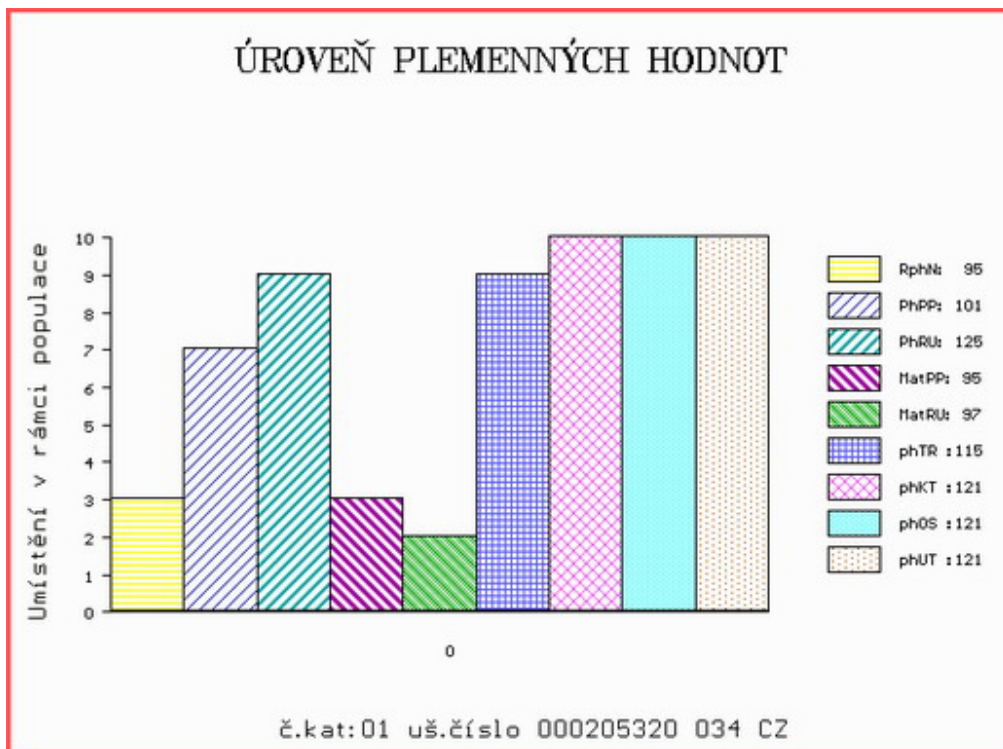

Číslo : 205322 034 CZ HAPI ZE ZVÍKOVA R* Číslo katalogu 2
 Dat.nar. : 06.04.2021 Plemeno : T100 Charolais
 Chovatel : Tájek Jaroslav, Zvíkov
 Majitel : Tájek Jaroslav, Zvíkov

**OTL
znaky**

Rohy	Ataxie	Q204X	F94L	Nt821	C313Y
R*	G/G	+/+	+/+	-	-

OOO 285 817 CELSIUS 8541877210
 OO ICH 070 JOLIMOME P 5810015320
 MOO 5810512238 FR G38 P 5810512238

Otec ICH 838 OKAPI P 7121088205
 OMO ITI 077 HELIOS 7121682272
 MO 7122505105 FR LATINA 7122505105
 MMO 7121207712 FR CALCUTTA 7121207712

OOM ZCH 703 NECESSAIRE 6327793880
 OM ZIT 100 VOLTAIRE 4522794020
 MOM 4522791051 FR SAVANE 4522791051

MA 544948 931 CZ /5 ot 352000544948931
 OMM ZTI 081 OLYMPE RJR 7121008787
 MM 395762 931 CZ ODRA ZE ZVÍKOVA 352000395762931
 MMM 123372 502 CZ 128502123372

Vl.užit:nar: 52 *** kg ve 120d: 193 kg 210d: 316 kg 365d: 557 kg / kříž: 0 cm
 Přírustek od narození: 1405 g / 110 šourek 38 cm
 Věk při ZV 440 dní aktuálně k 26.05.22 hmotnost: 635 kg výška v kříži: 140 cm

PLEMENNÉ HODNOTY

LINEARNÍ HODNOCENÍ

	pp	ru	pp	ru	TR	KT	OS	UT	Hmot	kříž	TR	KT	OS	UT	CE		
BÝK	PE	83	105	ME	90	113	115	120	120	121							
MATKA	PE	87	97	ME	83	127	107	104	102	105	707	142	18	19	18	6	61
Otec	PE	88	117	ME	102	96	112	115	116	116	767	142	27	21	21	8	77

HODNOCEN: TR 8 / / 9 KT / / OS / / UT Výsledek:

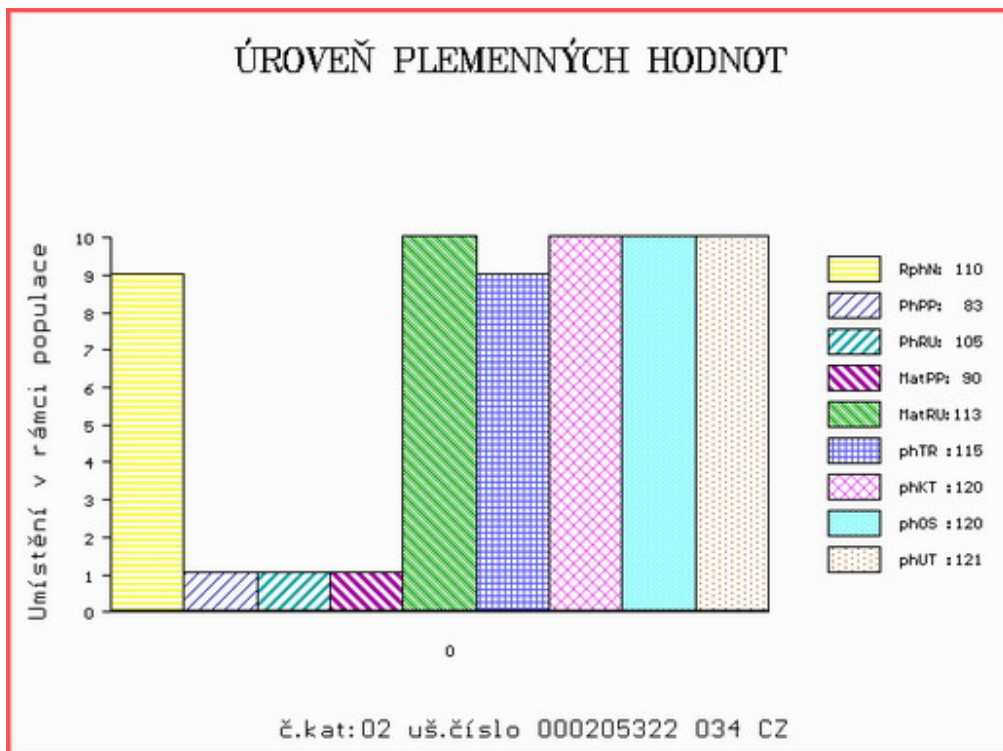

Číslo : 205324 034 CZ HIPAK ZE ZVÍKOVA P* Číslo katalogu 3
 Dat.nar. : 08.04.2021 Plemeno : T100 Charolais
 Chovatel : Tájek Jaroslav, Zvíkov
 Majitel : Tájek Jaroslav, Zvíkov

**OTL
znaky**

Rohy	Ataxie	Q204X	F94L	Nt821	C313Y
P*	G/G	+/+	+/+	-	-

OOO 285 817 CELSIUS 8541877210
 OO ICH 070 JOLIMOME P 5810015320
 MOO 5810512238 FR G38 P 5810512238

OTEC ICH 838 OKAPI P 7121088205
 OMO ITI 077 HELIOS 7121682272
 MO 7122505105 FR LATINA 7122505105
 MMO 7121207712 FR CALCUTTA 7121207712

OOM ZCH 450 LE REBEL 3695100770
 OM ZTI 137 NEMRAVA SU 062000104013041
 MOM 100454 309 CZ 062309100454

MA 299679 931 CZ /11 ot 352000299679931
 OMM ZCH 381 MARJOUIN 4296103501
 MM 116360 502 CZ 128502116360
 MMM 42203 502 CZ HAVANE 8592104720

Vl.užit:nar: 53 *** kg ve 120d: 203 kg 210d: 314 kg 365d: 514 kg / kříž: 0 cm
 Přírustek od narození: 1266 g / 95 šourek 38 cm
 Věk při ZV 438 dní aktuálně k 26.05.22 hmotnost: 576 kg výška v kříži: 138 cm

PLEMENNÉ HODNOTY

LINEARNÍ HODNOCENÍ

	pp	ru	pp	ru	TR	KT	OS	UT	Hmot	kříž	TR	KT	OS	UT	CE
BÝK PE	84	114	ME	102	101	111	115	116	116						
MATKA PE	97	101	ME	102	109	100	100	102	102	758	143	23	20	18	6 67
OTEC PE	88	117	ME	102	96	112	115	116	116	767	142	27	21	21	8 77

HODNOCEN: TR 7 / / 5 KT / / OS / / UT Výsledek:

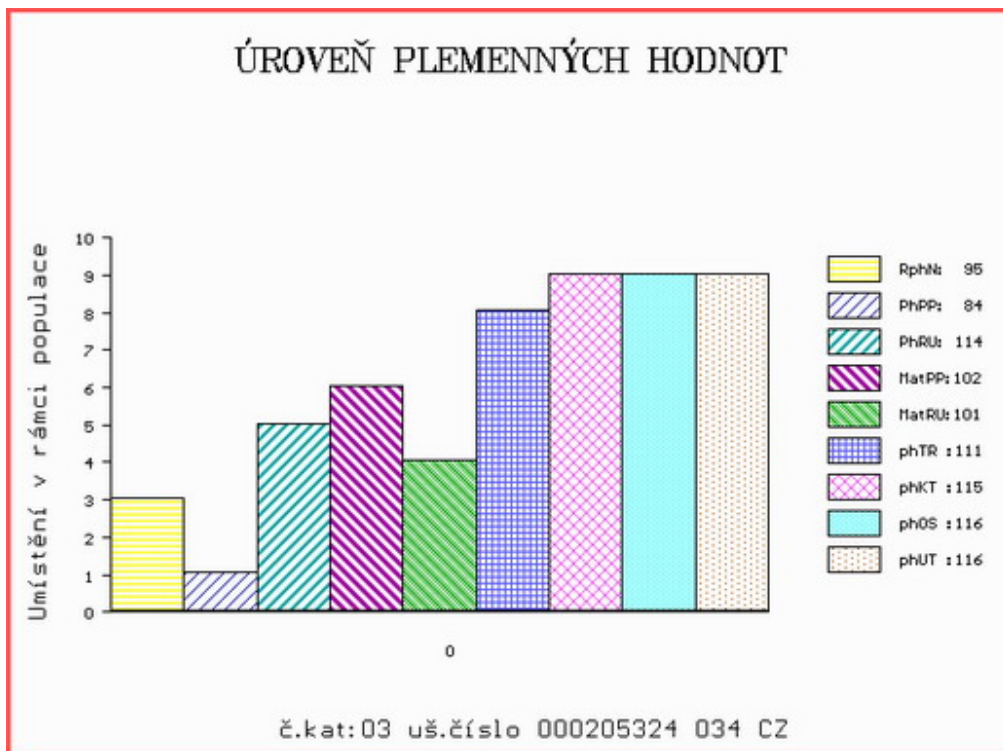

Číslo : 205326 034 CZ HIBON ZE ZVÍKOVA R* Číslo katalogu 4
 Dat.nar. : 16.04.2021 Plemeno : T100 Charolais
 Chovatel : Tájek Jaroslav, Zvíkov
 Majitel : Tájek Jaroslav, Zvíkov

**OTL
znaky**

Rohy	Ataxie	Q204X	F94L	Nt821	C313Y
R*	G/G	+/+	+/+	-	-

OOO 285 817 CELSIUS 8541877210
 OO ICH 070 JOLIMOME P 5810015320
 MOO 5810512238 FR G38 P 5810512238

OTEC ICH 838 OKAPI P 7121088205
 OMO ITI 077 HELIOS 7121682272
 MO 7122505105 FR LATINA 7122505105
 MMO 7121207712 FR CALCUTTA 7121207712

OOM ZCH 945 UNO SC P 4240830479
 OM ZTI 712 CABAR SC P 5703713148
 MOM 5703466502 FR TEMPETTE 5703466502

MA 583468 931 CZ /3 ot R* 352000583468931
 OMM ZCH 219 CAMELEON 7187118618
 MM 320921 931 CZ ET 352000320921931
 MMM 1885109802 FR AMAZONE 1885109802

Vl.užit:nar: 52 *** kg ve 120d: 218 kg 210d: 344 kg 365d: 570 kg / kříž: 0 cm
 Přírustek od narození: 1422 g / 115 šourek 41 cm
 Věk při ZV 430 dní aktuálně k 26.05.22 hmotnost: 628 kg výška v kříži: 140 cm

PLEMENNÉ HODNOTY

LINEARNÍ HODNOCENÍ

	pp	ru	pp	ru	TR	KT	OS	UT	Hmot	kříž	TR	KT	OS	UT	CE
BÝK PE	92	123	ME	85	105	120	126	127	127						
MATKA PE	104	119	ME	71	119	106	110	111	110	812	145	20	21	20	7 68
OTEC PE	88	117	ME	102	96	112	115	116	116	767	142	27	21	21	8 77

HODNOCEN: TR 8 / / 9 KT / / OS / / UT Výsledek:

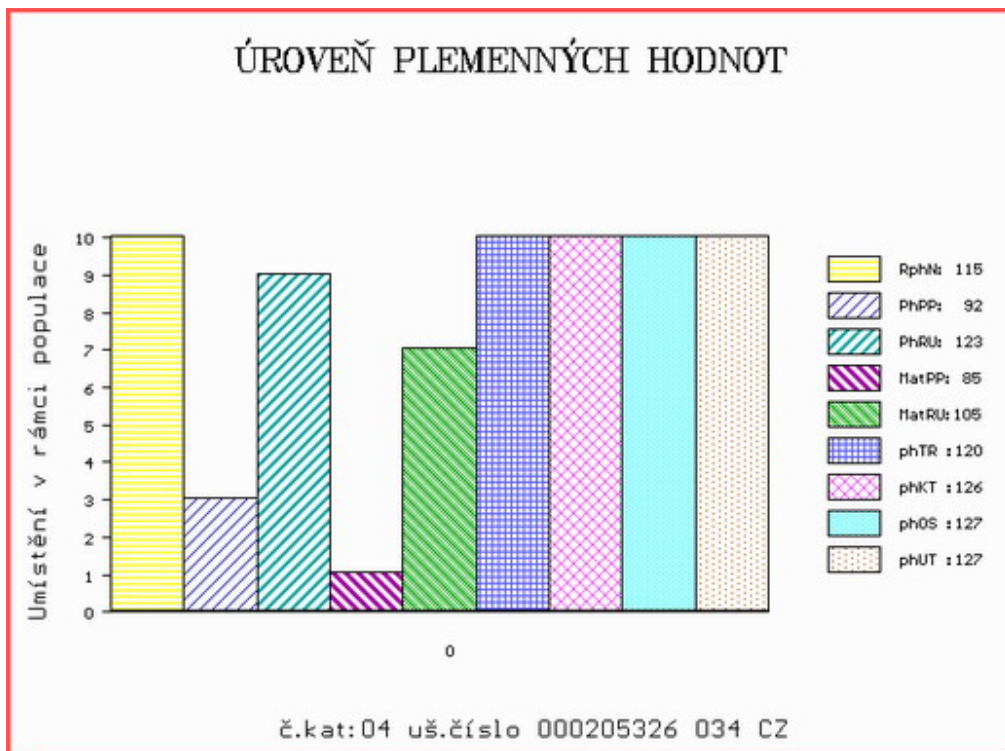

Číslo : 205331 034 CZ HATLÍK ZE ZVÍKOVA P* Číslo katalogu 5
 Dat.nar. : 26.04.2021 Plemeno : T100 Charolais
 Chovatel : Tájek Jaroslav, Zvíkov
 Majitel : Tájek Jaroslav, Zvíkov

**OTL
znaky**

Rohy	Ataxie	Q204X	F94L	Nt821	C313Y
P*	G/G	+/+	+/+	-	-

OOO 285 817 CELSIUS 8541877210
 OO ICH 070 JOLIMOME P 5810015320
 MOO 5810512238 FR G38 P 5810512238

OTEC ICH 838 OKAPI P 7121088205

OMO ITI 077 HELIOS 7121682272
 MO 7122505105 FR LATINA 7122505105
 MMO 7121207712 FR CALCUTTA 7121207712

OOM ZTI 245 SUEDOIS 5811102125
 OM ZTI 599 RÁČEK SMILOVSKÝ 128000640693061
 MOM 123348 502 CZ JARMILA SMILOVSKÁ 128000123348502

MA 657123 931 CZ /2 ot G/G +/+ 352000657123931

OMM ZCH 517 NELSON 0397108304
 MM 155577 931 CZ 352000155577931
 MMM 147951 201 CZ 352000147951201

Vl.užit:nar: 47 *** kg ve 120d: 204 kg 210d: 328 kg 365d: 546 kg / kříž: 137 cm
 Přírustek od narození: 1370 g / 105 šourek 39 cm
 Věk při ZV 420 dní aktuálně k 26.05.22 hmotnost: 588 kg výška v kříži: 137 cm

PLEMENNÉ HODNOTY

LINEARNÍ HODNOCENÍ

	pp	ru	pp	ru	TR	KT	OS	UT	Hmot	kříž	TR	KT	OS	UT	CE
BÝK	PE	95	114	ME	96	106	115	121	122	122					
MATKA	PE	88	101	ME	92	119	104	106	106	106	780	148	22	20	19 7 68
OTEC	PE	88	117	ME	102	96	112	115	116	116	767	142	27	21	21 8 77

HODNOCEN: TR 7 / / 8 KT / / OS / / UT Výsledek:

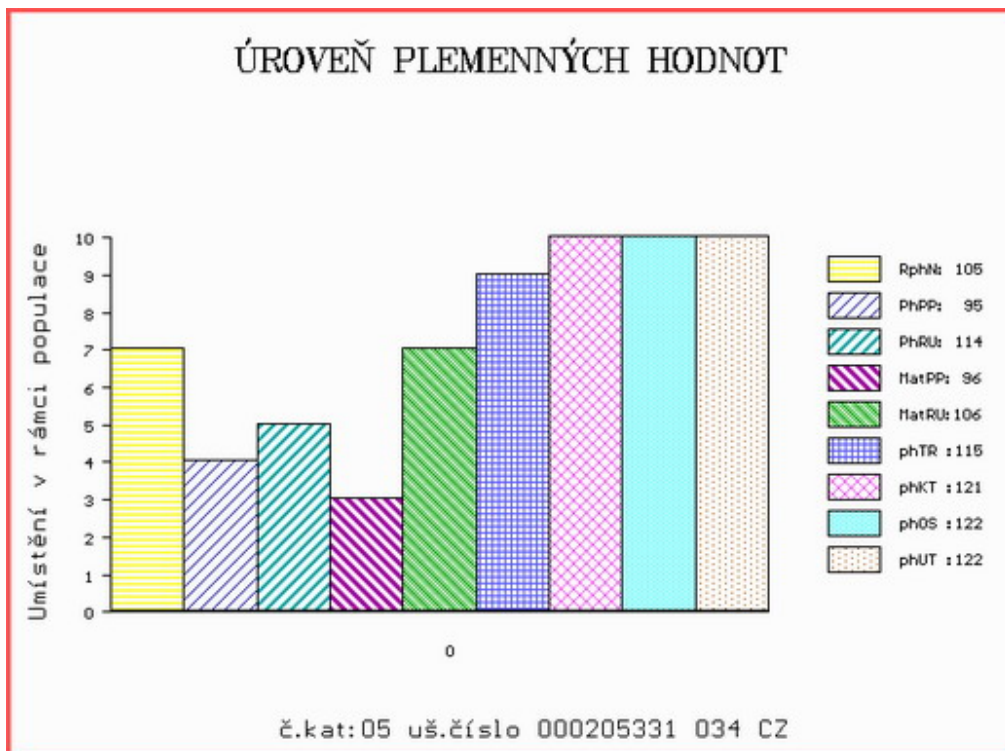

Číslo : 205333 034 CZ HILAND ZE ZVÍKOVA R* Číslo katalogu 6
 Dat.nar. : 28.04.2021 Plemeno : T100 Charolais
 Chovatel : Tájek Jaroslav, Zvíkov
 Majitel : Tájek Jaroslav, Zvíkov

**OTL
znaky**

Rohy	Ataxie	Q204X	F94L	Nt821	C313Y
R*	G/G	+/+	+/+	-	-

OOO 271 864 SAUMUR 7121321470
 OO ZIT 826 DEVRED 5703694370
 MOO 5703616723 FR ALISEE 5703616723

OTEC ITI 276 FALCON ZE ZVÍKOVA R* 352000101085034

OMO ZTI 712 CABAR SC P 5703713148
 MO 479976 931 CZ ET 352000479976931
 MMO 147957 201 CZ 352000147957201

OOM 268 192 DIEGO RR3 1888102991
 OM ZTI 081 OLYMPE RJR 7121008787
 MOM 7193123980 FR JOCONDE 7193123980

MA 395762 931 CZ /7 ot ODRA ZE ZVÍKOVA 352000395762931

OMM ZCH 404 HEUREKA 128417002496
 MM 123372 502 CZ 128502123372
 MMM 34510 502 CZ FRAMBOISE RJ 4290102959

Vl.užit:nar: 52 *** kg ve 120d: 218 kg 210d: 333 kg 365d: 562 kg / kříž: 141 cm
 Přírustek od narození: 1405 g / 110 šourek 40 cm
 Věk při ZV 418 dní aktuálně k 26.05.22 hmotnost: 604 kg výška v kříži: 141 cm

PLEMENNÉ HODNOTY

LINEARNÍ HODNOCENÍ

	pp	ru	pp	ru	TR	KT	OS	UT	Hmot	kříž	TR	KT	OS	UT	CE		
BÝK	PE	86	113	ME	92	111	115	118	118	119							
MATKA	PE	87	100	ME	88	123	106	101	100	102	862	147	26	22	19	7	74
OTEC	PE	92	111	ME	99	104	108	117	119	117	646	137	21	24	21	7	73

HODNOCEN: TR 9 / / 8 KT / / OS / / UT Výsledek:

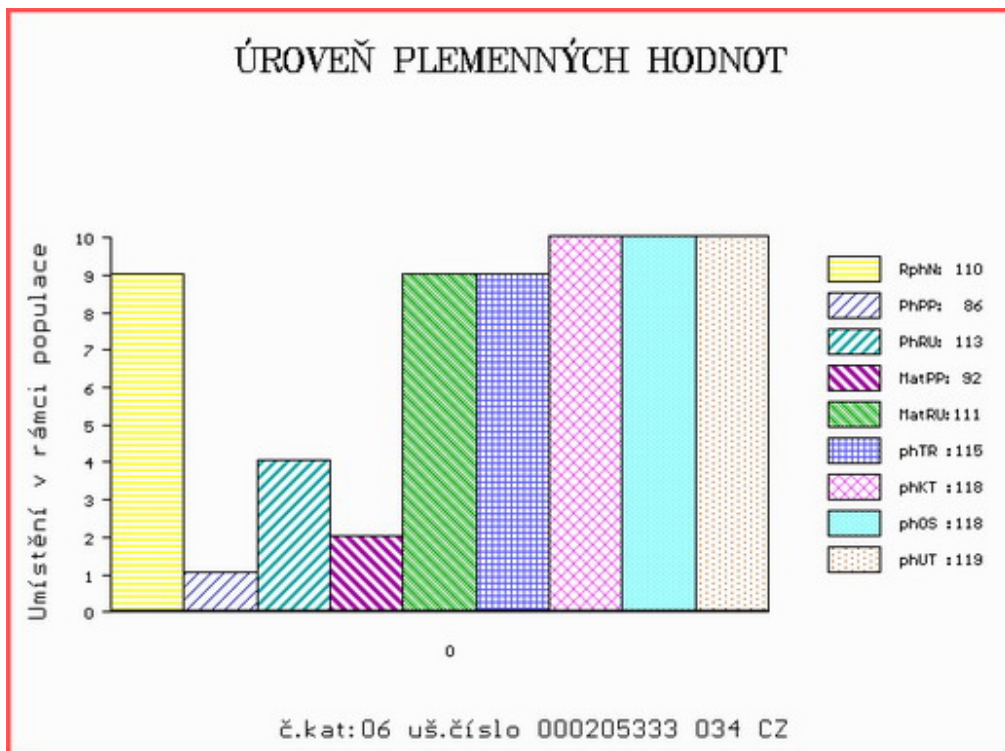

Číslo : 205335 034 CZ HONDURAS ZE ZVÍKOVA R* Číslo katalogu 7
 Dat.nar. : 08.05.2021 Plemeno : T100 Charolais
 Chovatel : Tájek Jaroslav, Zvíkov
 Majitel : Tájek Jaroslav, Zvíkov

**OTL
znaky**

Rohy	Ataxie	Q204X	F94L	Nt821	C313Y
R*	G/G	+/+	+/+	-	-

OOO 285 817 CELSIUS 8541877210
 OO ICH 070 JOLIMOME P 5810015320
 MOO 5810512238 FR G38 P 5810512238

Otec ICH 838 OKAPI P 7121088205
 OMO ITI 077 HELIOS 7121682272
 MO 7122505105 FR LATINA 7122505105
 MMO 7121207712 FR CALCUTTA 7121207712

OOM ZCH 450 LE REBEL 3695100770
 OM ZTI 137 NEMRAVA SU 062000104013041
 MOM 100454 309 CZ 062309100454

MA 320925 931 CZ /11 ot 352000320925931
 OMM ZCH 404 HEUREKA 128417002496
 MM 123341 502 CZ 128502123341
 MMM 227 417 CZ 128417000227

Vl.užit:nar: 48 *** kg ve 120d: 201 kg 210d: 314 kg 365d: 521 kg / kříž: 135 cm
 Přírustek od narození: 1298 g / 100 šourek 39 cm
 Věk při ZV 408 dní aktuálně k 26.05.22 hmotnost: 545 kg výška v kříži: 135 cm

PLEMENNÉ HODNOTY

LINEARNÍ HODNOCENÍ

	pp	ru	pp	ru	TR	KT	OS	UT	Hmot	kříž	TR	KT	OS	UT	CE		
BÝK	PE	99	115	ME	104	104	110	117	119	119							
MATKA	PE	108	102	ME	107	118	108	109	111	112	760	144	26	20	18	7	71
Otec	PE	88	117	ME	102	96	112	115	116	116	767	142	27	21	21	8	77

HODNOCEN: TR 7 / / 6 KT / / OS / / UT Výsledek:

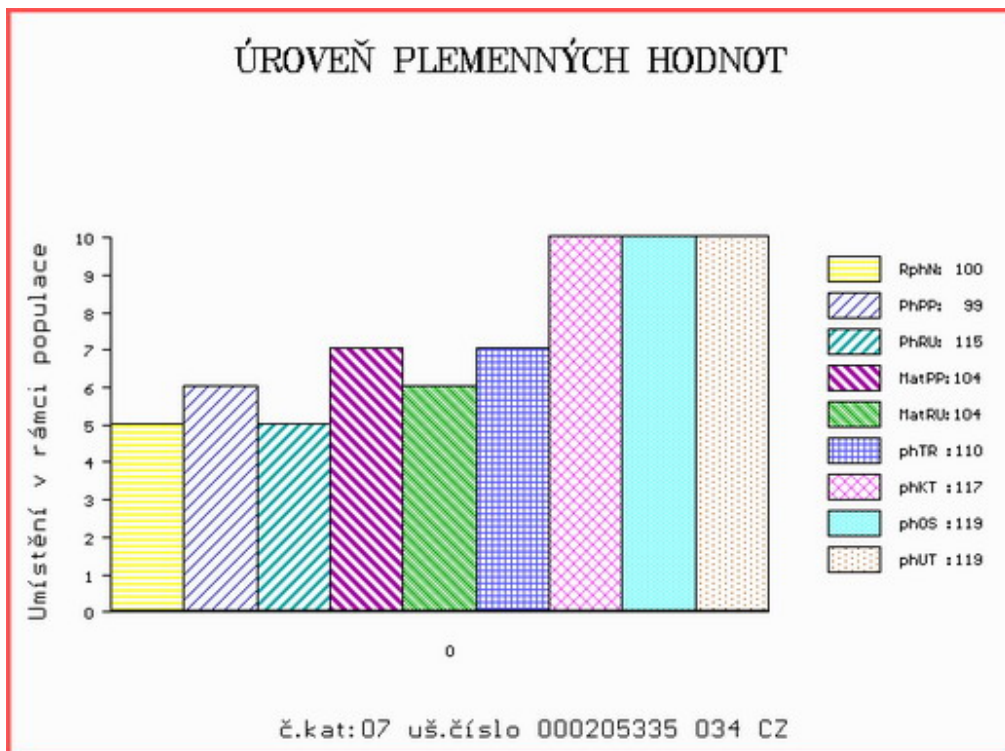

Číslo : 205327 034 CZ HABULKA ZE ZVÍKOVA P* Číslo katalogu 8
 Dat.nar. : 19.04.2021 Plemeno : Y100 Limousine
 Chovatel : Tájek Jaroslav, Zvíkov
 Majitel : Tájek Jaroslav, Zvíkov

**OTL
znaky**

Rohy	Ataxie	Q204X	F94L	Nt821	C313Y
P*	-	-	F/F	-	-

OOO 291 170 THEO VOM SCHAUEDAMM P 01.209 26602
 OO 261 809 TOLEDO VOM EIDERLAND P 01.217 23145
 MOO 117356973 DE NENA VOM EIDERLAND 01.173 56973

Otec ZIL 665 TABALUGA PP 09.746 68962

OMO 261 815 LEWIN PP 09.872 63862
 MO 987720586 DE ROSEL P 09.877 20586
 MMO 985953000 DE ROSI PS V 09.859 53000

OOM 270 290 TITANES P 06.651 33993
 OM ZLI 650 TIGRIS PP 14.026 24243
 MOM 1401547615 DE FELCA P 14.015 47615

MA 480004 931 CZ /5 ot VERRA ZE ZVÍKOVA P 437000480004931

OMM ZLI 521 ORION Z KALIŠTĚ 031000524789053
 MM 163723 981 CZ SLAVIE VFU 007000163723981
 MMM 105092 981 CZ NORMA VFU 007000105092981

Vl.užit:nar: 50 *** kg ve 120d: 184 kg 210d: 293 kg 365d: 490 kg / kříž: 0 cm
 Přírustek od narození: 1211 g / 90 šourek 38 cm
 Věk při ZV 427 dní aktuálně k 26.05.22 hmotnost: 537 kg výška v kříži: 135 cm

PLEMENNÉ HODNOTY

LINEARNÍ HODNOCENÍ

	pp	ru	pp	ru	TR	KT	OS	UT	Hmot	kříž	TR	KT	OS	UT	CE
BÝK PE	78	112	ME	88	99	102	112	114	112						
MATKA PE	85	115	ME	84	98	104	108	109	108	806	144	25	20	19	7 71
Otec PE	84	97	ME	95	104	97	105	107	105	895	150	25	26	27	9 87

HODNOCEN: TR 6 / / 6 KT / / OS / / UT Výsledek:

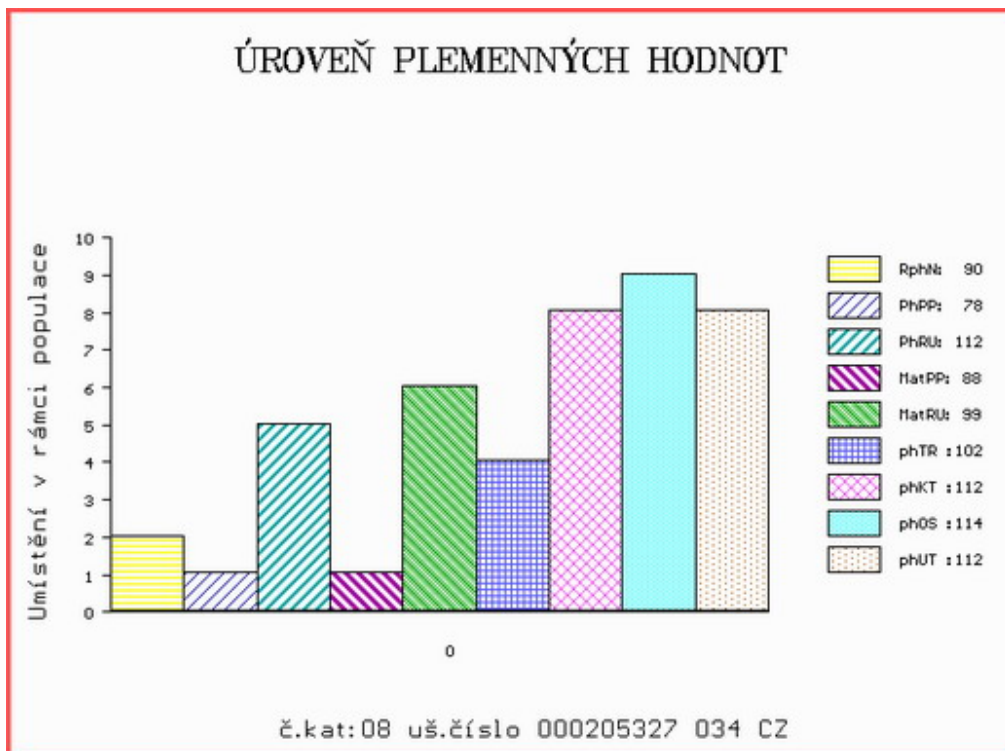

Číslo : 205330 034 CZ HAFAN ZE ZVÍKOVA P* Číslo katalogu 9
 Dat.nar. : 25.04.2021 Plemeno : Y100 Limousine
 Chovatel : Tájek Jaroslav, Zvíkov
 Majitel : Tájek Jaroslav, Zvíkov

**QTL
znaky**

Rohy	Ataxie	Q204X	F94L	Nt821	C313Y
P*	-	-	F/F	-	-

OOO 291 170 THEO VOM SCHAUEDAMM P 01.209 26602
 OO 261 809 TOLEDO VOM EIDERLAND P 01.217 23145
 MOO 117356973 DE NENA VOM EIDERLAND 01.173 56973

Otec ZIL 665 TABALUGA PP 09.746 68962

OMO 261 815 LEWIN PP 09.872 63862
 MO 987720586 DE ROSEL P 09.877 20586
 MMO 985953000 DE ROSI PS V 09.859 53000

OOM 271 240 STRAUSS 8723740665
 OM ZLM 239 SHERIFF V 14.042 30409
 MOM 1403049867 DE HOPSE P 14.030 49867

MA 583482 931 CZ /3 ot F/F P* 437000583482931

OMM 272 307 DICO 2915098937
 MM 1602801 495 FR FLORINE ED 1602801495
 MMM 1602801094 FR AMANDE ED 1602801094

Vl.užit:nar: 48 *** kg ve 120d: 196 kg 210d: 303 kg 365d: 523 kg / kříž: 0 cm
 Přírustek od narození: 1313 g / 100 šourek 39 cm
 Věk při ZV 421 dní aktuálně k 26.05.22 hmotnost: 568 kg výška v kříži: 136 cm

PLEMENNÉ HODNOTY

LINEARNÍ HODNOCENÍ

	pp	ru	pp	ru	TR	KT	OS	UT	Hmot	kříž	TR	KT	OS	UT	CE		
BÝK	PE	92	120	ME	103	82	102	113	115	113							
MATKA	PE	95	103	ME	107	77	91	93	94	94	788	146	25	21	19	7	72
Otec	PE	84	97	ME	95	104	97	105	107	105	895	150	25	26	27	9	87

HODNOCEN: TR 7 / / 9 KT / / OS / / UT Výsledek:

ÚROVEŇ PLEMENNÝCH HODNOT

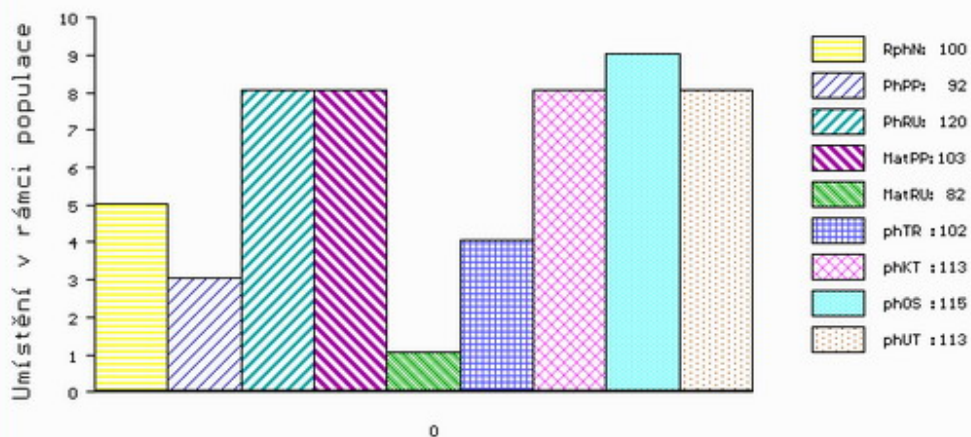

č.kat:09 uš.číslo 000205330 034 CZ

Číslo : 205325 034 CZ HOPZE ZE ZVÍKOVA Číslo katalogu 10
 Dat.nar. : 09.04.2021 Plemeno : PP100 Parthenais
 Chovatel : Tájek Jaroslav, Zvíkov
 Majitel : Tájek Jaroslav, Zvíkov

**OTL
znaky**

Rohy	Ataxie	Q204X	F94L	Nt821	C313Y
-	-	-	-	-	-

OOO 271 919 SOCRATE 7969870462
 OO ZPA 002 VULAIN 7968170863
 MOO 7968170443 FR RAPACE 7968170443

OTEC ZPA 045 ADAM ZE ZVÍKOVA 005000895993031

OMO 279 104 BALLOTIN 7951710678
 MO 7922662284 FR GALOCHE 7922662284
 MMO 7922661653 FR BROUTILLE 7922661653

OOM 271 440 URANIUM 4945048444
 OM 279 096 ESTORIL 7968780478
 MOM 7968780223 FR VICTOIRE 7968780223

MA 7922662267 FR /6 ot GENTILLE 7922662267

OMM 279 097 BERLINGOT 7922661613
 MM 7922661914 FR DIANA 7922661914
 MMM 7922661538 FR AMORCE 7922661538

Vl.užit:nar: 38 kg ve 120d: 178 kg 210d: 273 kg 365d: 455 kg / kříž: 0 cm
 Přírustek od narození: 1150 g / 85 šourek 36 cm
 Věk při ZV 437 dní aktuálně k 26.05.22 hmotnost: 512 kg výška v kříži: 128 cm

PLEMENNÉ HODNOTY

LINEARNÍ HODNOCENÍ

	pp	ru	pp	ru	TR	KT	OS	UT	Hmot	kříž	TR	KT	OS	UT	CE		
BÝK	PE	100	97	ME	94	107	95	106	110	106							
MATKA	PE	112	91	ME	100	105	103	105	105	105	760	138	18	17	16	6	57
OTEC	PE	80	100	ME	93	110	98	105	107	105	518	130	19	21	21	7	68

HODNOCEN: TR 5 / / 5 KT / / OS / / UT Výsledek:

