

# KATALOG ZÁKLADNÍHO VÝBĚRU

dne 21.6. 2022

**AGRO Jinín, a.s.**

**Začátek 10,00 hod**

Č.   k.	Číslo býčka	OTEC st.reg.	DATUM NAROZENÍ	PLEM	HM. kg	KŘ. cm	Přír. g	od nar. RPH	CHOVATEL	
1	227873	034 CZ	ZIL 794	04.04.21	Y100	558	137	1231 g	90	AGRO Jinín, a.s.
2	227879	034 CZ	ZLM 281	06.04.21	Y100	532	135	1174 g	85	AGRO Jinín, a.s.
3	227880	034 CZ	ZLM 369	06.04.21	Y100	545	135	1205 g	90	AGRO Jinín, a.s.
4	227887	034 CZ	ZIL 794	29.04.21	Y100	519	137	1210 g	90	AGRO Jinín, a.s.
5	227890	034 CZ	ZIL 557	30.04.21	Y100	604	140	1431 g	110	AGRO Jinín, a.s.
6	227895	034 CZ	ZIL 794	05.05.21	Y100	640	141	1543 g	120	AGRO Jinín, a.s.
7	227896	034 CZ	ZIL 557	05.05.21	Y100	538	140	1278 g	95	AGRO Jinín, a.s.
8	227878	034 CZ	ZMS 505	06.04.21	S100	652	141	1459 g	115	AGRO Jinín, a.s.
9	227881	034 CZ	ZMS 505	11.04.21	S100	604	135	1359 g	100	AGRO Jinín, a.s.
10	227892	034 CZ	ZMS 505	30.04.21	S100	672	139	1600 g	125	AGRO Jinín, a.s.
11	227904	034 CZ	ZMS 505	14.05.21	S100	578	139	1410 g	105	AGRO Jinín, a.s.

**Plemenné hodnoty uvedené v katalogu jsou spočítány k 31.03.2022**



## Vysvětlivky ke zkratkám ve jménech v katalogu :

ET	- býček narozen po embryotrasferu
RED	- zbarvení red angus
P,V	- bezrohý / volný roh ( * - testováno testem DNA)
PP	- bezrohý – homozygot ( stanoveno testem DNA )
R	- rohatý ( * - testováno testem DNA )

## Vysvětlivky ke QTL znakům v katalogu :

ATAxie G/G – čistý, A/G – přenašeč, A/A - zvíře nese dvě kopie mutované alely

Geny způsobující dvojí osvalení:

Q204X	+/+ - čistý, MH/+ - přenáší jednu alelu, MH/MH – dvě mutované alely (CH)
F94L	+/+ - čistý, F/+ - přenáší jednu alelu, F/F – dvě mutované alely (LI, CH)
NT821	WT/WT – čistý, WT/Del11 - přenáší 1 alelu, Del11/Del11- dvě mutované alely (AA)
C313Y	+/+ - čistý, MH/+ - přenáší jednu alelu, MH/MH – dvě mutované alely (GS)

**Porodní hmotnost (nar)** - u plemene AA,BA,HE,CH,MS,LI způsob zjišťování porodní hmotnosti v chovu \* \* \* - váženo při narození  
\* \* - odhadováno  
\* - nesledováno

## Popisky grafu úrovně plemenných hodnot

Jednotlivé plemenné hodnoty jsou rozděleny do pásem na základě výpočtu kvantilu normálního rozložení, které udávají, jak si konkrétní jedinec stojí v porovnání s průměrem populace plemenných býčků odchovaných v období 2014 – 2019.

<i>pásma</i>	<i>Pozice býka v rámci populace</i>	<i>zkratka</i>	<i>Popis údaje v grafu</i>
10	býk patří hodnotou RPH do 10 % nejlepších býků v daném ukazateli	<i>RphT</i>	RPH pro přírůstek v testu
9	býk patří hodnotou RPH do 20 % nejlepších býků v daném ukazateli	<i>RphN</i>	RPH pro životní přírůstek
8	býk patří hodnotou RPH do 30 % nejlepších býků v daném ukazateli	<i>RpPP</i>	RPH pro přímý efekt porody
7	býk patří hodnotou RPH do 40 % nejlepších býků v daném ukazateli	<i>RpRU</i>	RPH pro přímý efekt růst
6	býk patří hodnotou RPH do 50 % nejlepších býků v daném ukazateli	<i>MatPP</i>	RPH pro maternální efekt porody
5	býk patří hodnotou RPH do průměru býků v daném ukazateli	<i>MatRU</i>	RPH pro maternální efekt růst
4	býk patří hodnotou RPH do 60 % nejlepších býků v daném ukazateli	<i>phTR</i>	RPH pro lineární hodnocení těl. rámec
3	býk patří hodnotou RPH do 70 % nejlepších býků v daném ukazateli	<i>phKT</i>	RPH pro lineární hodnocení kap. těla
2	býk patří hodnotou RPH do 80 % nejlepších býků v daném ukazateli	<i>phOS</i>	RPH pro lineární hodnocení osvalení
1	býk patří hodnotou RPH do 90 % nejlepších býků v daném ukazateli	<i>phUT</i>	RPH pro lineární hodnocení užit. typ

## Hlavní selekční kritéria pro výběr do plemenitby na OPB a odchovu u chovatele

Hlavním selekčním kritériem bude pouze lineární hodnocení při základním výběru.

### Důvody vyřazení před základním výběrem

- hodnocení tělesného rámce (1,2,3 body dle parametrů daného plemene)
- hodnocení bodů za hmotnost v 365 dnech (1,2,3 body dle parametrů daného plemene)
- nepředvedení býka k základnímu výběru na ohlávce nebo na vodící tyči
- na základě rozhodnutí majitele býka o jeho vyřazení
- zdravotní důvody (displazie varlat, apod.)

### Důvody vyřazení při základním výběrem

- hodnocení délky těla (1,2,3 body dle parametrů daného plemene)
- hodnocení ukazatelů kapacity těla (1,2,3 body dle parametrů daného plemene)
- hodnocení ukazatelů osvalení (1,2,3 body dle parametrů daného plemene)
- hodnocení užitkového typu (1,2,3 body dle parametrů daného plemene)
- závažné vady exteriéru při základním výběru
- neodpovídající funkčnost končetin při základním výběru
- zdravotní důvody (displazie varlat, apod.)

## Reklamační řád pro základní výběry býků

Majitel odchovávaného býčka má právo podat reklamaci proti rozhodnutí výběrové komise (ČSCHMS). Tato reklamační může mít písemnou nebo ústní formu. Předmětem reklamační může být pouze konečný výsledek výběru (vybrán, odročen, vyřazen), nikoliv nesouhlas s bodovým hodnocením daného býka. Po skončení základního výběru býků vyzve předseda výběrové komise, nebo příslušný inspektor k podání případných protestů (reklamací). Reklamační se podává písemně (emilem) nejpozději následující den po provedení výběru a to řediteli svazu, řediteli PK a členům výběrové komise (bonitérovi), která hodnocení provedla. Jménem majitele býka může jednat také zástupce odchovny plemenných býků (OPB). V případě neshody mezi verdiktem výběrové komise a majitelem býka je býk odročen a bude proveden nový základní výběr. Provedení nového základního výběru je podmíněno složením kauce 5000 Kč za každého reklamovaného býka. Kauce se skládá na účet ČSCHMS nejpozději do 10-ti kalendářních dnů ode dne provedení základního výběru. V případě, že nebudou peníze připsány na účet v daném termínu, platí původní verdikt výběrové komise a reklamační se dále neřeší. Nový základní výběr se uskuteční do 30-ti dnů od sporného výběru na místě, kde byla podána reklamační, pokud se obě strany nedohodnou jinak. Většinové složení komise nesmí být totožné se složením komise, která vynesla sporný verdikt. O složení nové komise rozhoduje Rada PK daného plemene po dohodě s ČSCHMS. O závěru nového základního výběru je sepsán nový výběrový protokol. Proti tomuto rozhodnutí se již nelze dále odvolat. V případě, že je potvrzeno původní rozhodnutí výběrové komise, propadá kauce ve prospěch ČSCHMS, v opačném případě se vrací majiteli býka do 10-ti kalendářních dnů od provedení nového základního výběru. Náklady spojené s novým základním výběrem (zejména cestovné členů výběrové komise, případně oprávněné nároky spojené s odměnou za odvedenou práci) nese strana, která při svém rozhodnutí či jednání nebyla v právu. Tyto náklady jsou zúčtovány na základě vystavené faktury zaslané druhé straně nejpozději do 14 dnů od provedení opakovaného základního výběru. V každém případě se o reklamační vede písemný zápis. Rozhodnutí výběrové komise se váže ke konkrétnímu zvířeti v konkrétním čase a není možno se na něj odvolávat v případných následných sporech.

Schváleno výborem ČSCHMS dne 21.3.2006 v Hradištku pod Medníkem, změny schváleny 24.7.2019 Grémiem předsedů rad plemenných knih v Hradištku pod Medníkem. Vstupuje v platnost dnem schválení.



<b><u>Sekretariát:</u></b> ČSCHMS Praha Těšnov 17 11705 Praha 1 Mobil : +420 724 007 860 Telefon : +420 221 812 865 E-mail : <a href="mailto:info@cshms.cz">info@cshms.cz</a>	<b><u>Ředitel PK</u></b> <i>Kopecký Jan</i> Osík 201 569 67 Osík u Litomyšle Mobil : +420 724 007 862 Telefon : +420 461 612 809 E-mail : <a href="mailto:kopecky@cshms.cz">kopecky@cshms.cz</a>	<b><u>Adresa PK</u></b> <i>Honová Nina</i> Osvoboditelů 35/9 410 02 Lovosice Mobil : +420 724 073 641 E-mail : <a href="mailto:honova@cshms.cz">honova@cshms.cz</a>
--	---	---

Číslo : 227873 034 CZ HOPSÁLEK AGF Číslo katalogu 1  
 Dat.nar. : 04.04.2021 Plemeno : Y100 Limousine  
 Chovatel : AGRO Jinín, a.s.  
 Majitel : AGRO Jinín, a.s.

**OTL  
znaky**

Rohy	Ataxie	Q204X	F94L	Nt821	C313Y
-	-	-	-	-	-

OOO ZLM 050 AZURRI 1932014117  
 OO ZIL 194 CARL AGROZET Z DOMANÍNA ET 492000975487031  
 MOO 248493 981 CZ ADÉLA 416000248493981

**Otec ZIL 794 FLOX Z PLACHTÍNA 499000951396032**

OMO ZLI 481 PHLOX 1607911599  
 MO 213677 953 CZ FATTY Z KALIŠTĚ 031000213677953  
 MMO 130565 953 CZ FATIMA Z KALIŠTĚ 031000130565953

OOM 265 918 MUGUET 8796009371  
 OM ZLI 928 APACHE MN 8761410478  
 MOM 8795011585 FR LOLITA 8795011585

**MA 559314 931 CZ /3 ot ATMA AGF 448000559314931**

OMM 262 789 VOLT 1606991284  
 MM 1933490 241 FR FATMA 1933490241  
 MMM 1932009532 FR AUBE 1932009532

Vl.užit:nar: 46 \*\* kg ve 120d: 197 kg 210d: 306 kg 365d: 496 kg / kříž: 0 cm  
 Přírůstek od narození: 1231 g / 90 šourek 38 cm  
 Věk při ZV 443 dní aktuálně k 25.05.22 hmotnost: 558 kg výška v kříži: 137 cm

**PLEMENNÉ HODNOTY**

**LINEARNÍ HODNOCENÍ**

	pp	ru	pp	ru	TR	KT	OS	UT	Hmot	kříž	TR	KT	OS	UT	CE
BÝK PE	98	122	ME	101	88	110	106	104	106						
MATKA PE	95	108	ME	108	88	107	96	94	96	728	146	26	23	21	7 77
Otec PE	101	142	ME	93	86	111	112	111	112	595	138	26	20	18	7 71

HODNOCEN: TR 7 / / 6 KT / / OS / / UT Výsledek:

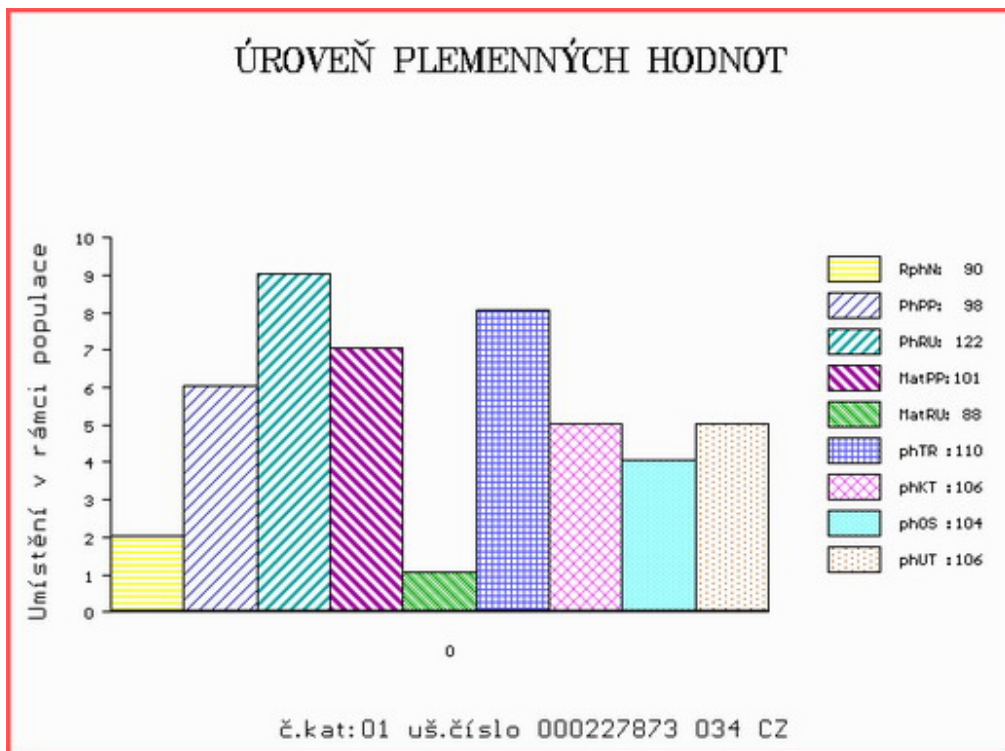

Číslo : 227879 034 CZ HOHO AGF Číslo katalogu 2  
 Dat.nar. : 06.04.2021 Plemeno : Y100 Limousine  
 Chovatel : AGRO Jinín,a.s.  
 Majitel : AGRO Jinín,a.s.

**OTL  
znaky**

Rohy	Ataxie	Q204X	F94L	Nt821	C313Y
-	-	-	-	-	-

OOO 265 068 JABOT 1993015958  
 OO ZLI 295 MALIBU 3696026196  
 MOO 3692005630 FR HAITI 3692005630

**Otec ZLM 281 VÍŠEK AGF 448000770237031**  
 OMO ZLI 521 ORION Z KALIŠTĚ 031000524789053  
 MO 163754 981 CZ TAMARA VFU 007000163754981  
 MMO 105098 981 CZ OSKARKA VFU 007000105098981

OOM ZLI 443 PATOCLE 1200097968  
 OM ZLM 369 ZEMÁK AGF 448000829826031  
 MOM 4808017382 FR CALAMITY 4808017382

**MA 660854 931 CZ /2 ot**  
 OMM ZLI 481 PHLOX 1607911599  
 MM 284515 921 CZ ULOX MOF 391000284515921  
 MMM 2307420342 FR BALEINE 2307420342

Vl.užit:nar: 46 \*\* kg ve 120d: 199 kg 210d: 298 kg 365d: 476 kg / kříž: 0 cm  
 Přírustek od narození: 1174 g / 85 šourek 38 cm  
 Věk při ZV 441 dní aktuálně k 25.05.22 hmotnost: 532 kg výška v kříži: 135 cm

**PLEMENNÉ HODNOTY**

**LINEARNÍ HODNOCENÍ**

	pp	ru	pp	ru	TR	KT	OS	UT	Hmot	kříž	TR	KT	OS	UT	CE
BÝK PE	102	111	ME	98	94	97	97	96	94						
MATKA PE	95	112	ME	103	87	112	110	109	109	723	142	20	19	17	6 62
Otec PE	108	103	ME	93	104	87	105	109	105	572	133	19	20	20	6 65

HODNOCEN: TR 6 / / 5 KT / / OS / / UT Výsledek:

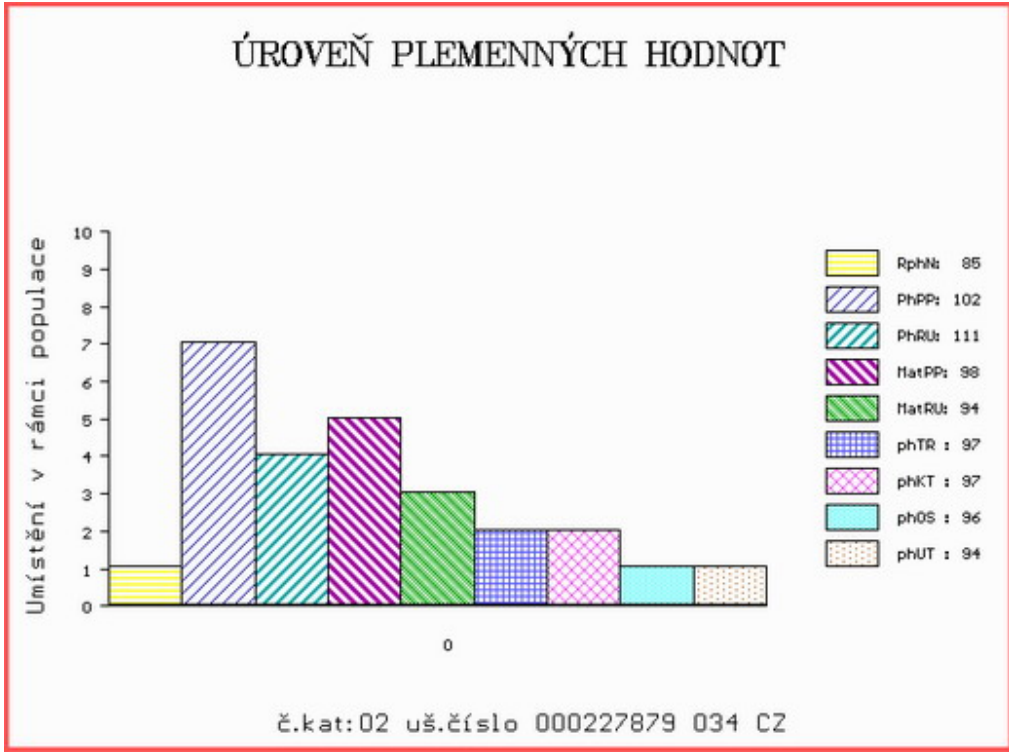

Číslo : 227880 034 CZ HIKO AGF P\* Číslo katalogu 3  
 Dat.nar. : 06.04.2021 Plemeno : Y100 Limousine  
 Chovatel : AGRO Jinín,a.s.  
 Majitel : AGRO Jinín,a.s.

**OTL  
znaky**

Rohy	Ataxie	Q204X	F94L	Nt821	C313Y
P*	-	-	-	-	-

OOO	ZLI 230	DAUPHIN	1988004715
OO	ZLI 443	PATOCLE	1200097968
MOO	1293110386	FR INDECISE	1293110386

**OTEC ZLM 369 ZEMÁK AGF 448000829826031**

OMO	270 333	UNIVERSEL	8723740824
MO	4808017382	FR CALAMITY	4808017382
MMO	4805007172	FR VERIETE	4805007172

OOM	262 546	KAUP'S POLLED HAVANA	121924
OM	ZLI 663	VIKING PP	2304904377
MOM	1311379	US C&S FINDERS KEEPERS 645F P	1311379

**MA 262274 921 CZ /9 ot SIRÉNA MOF P 391000262274921**

OMM	270 298	VAINQUEUR	2304779537
MM	1527306 737	FR BRICOLE	1527306737
MMM	1523196162	FR TAQUINE	1523196162

Vl.užit:nar: 46 \*\* kg ve 120d: 186 kg 210d: 286 kg 365d: 483 kg / kříž: 0 cm  
 Přírustek od narození: 1205 g / 90 šourek 37 cm  
 Věk při ZV 441 dní aktuálně k 25.05.22 hmotnost: 545 kg výška v kříži: 135 cm

PLEMENNÉ HODNOTY

LINEARNÍ HODNOCENÍ

	pp	ru	pp	ru	TR	KT	OS	UT	Hmot	kříž	TR	KT	OS	UT	CE		
BÝK	PE	106	108	ME	100	92	97	92	90	90							
MATKA	PE	113	113	ME	97	93	111	103	99	102	812	150	27	21	18	7	73
OTEC	PE	100	110	ME	102	88	107	109	110	108	608	139	22	19	18	6	65

HODNOCEN: TR 6 / / 6 KT / / OS / / UT Výsledek:

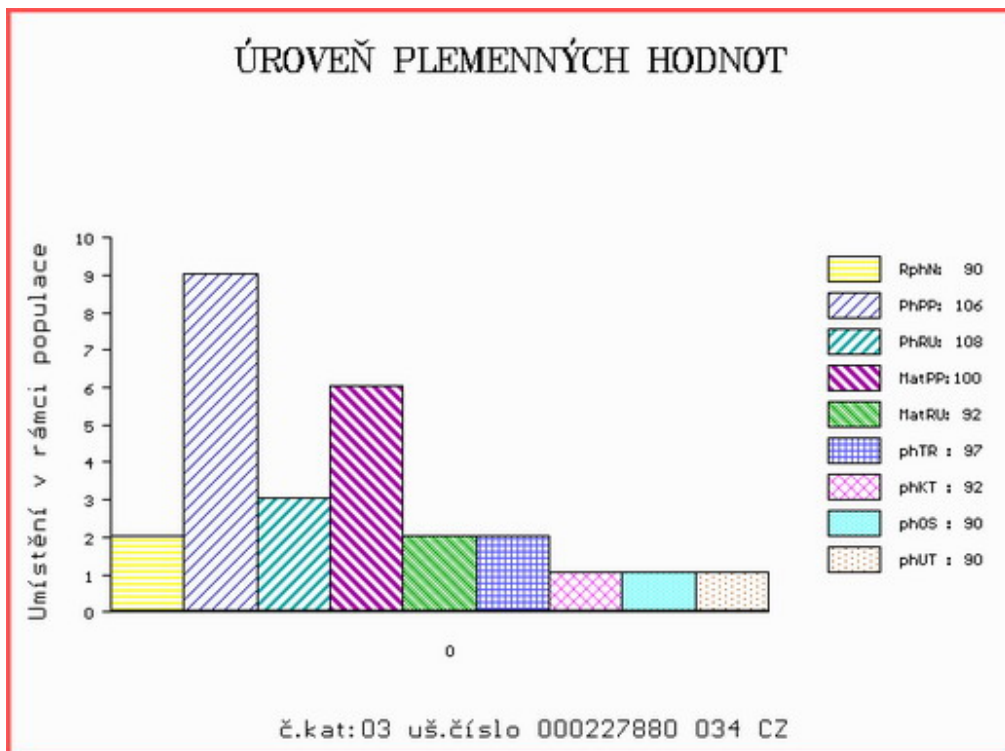



Číslo : 227887 034 CZ HEJL AGF R\* Číslo katalogu 4  
 Dat.nar. : 29.04.2021 Plemeno : Y100 Limousine  
 Chovatel : AGRO Jinín,a.s.  
 Majitel : AGRO Jinín,a.s.

**OTL  
znaky**

Rohy	Ataxie	Q204X	F94L	Nt821	C313Y
R*	-	-	-	-	-

OOO ZLM 050 AZURRI 1932014117  
 OO ZIL 194 CARL AGROZET Z DOMANÍNA ET 492000975487031  
 MOO 248493 981 CZ ADÉLA 416000248493981

**Otec ZIL 794 FLOX Z PLACHTÍNA 499000951396032**

OMO ZLI 481 PHLOX 1607911599  
 MO 213677 953 CZ FATTY Z KALIŠTĚ 031000213677953  
 MMO 130565 953 CZ FATIMA Z KALIŠTĚ 031000130565953

OOM ZLI 443 PATOCLE 1200097968  
 OM ZLM 369 ZEMÁK AGF 448000829826031  
 MOM 4808017382 FR CALAMITY 4808017382

**MA 660856 931 CZ /3 ot**

OMM ZLM 009 URIEL Z CUNKOVA ET 420000743921031  
 MM 519999 931 CZ 448000519999931  
 MMM 1209092495 FR EUNETTE 1209092495

Vl.užit:nar: 46 \*\* kg ve 120d: 247 kg 210d: 347 kg 365d: 493 kg / kříž: 137 cm  
 Přírůstek od narození: 1210 g / 90 šourek 38 cm  
 Věk při ZV 418 dní aktuálně k 25.05.22 hmotnost: 519 kg výška v kříži: 137 cm

**PLEMENNÉ HODNOTY**

**LINEARNÍ HODNOCENÍ**

	pp	ru	pp	ru	TR	KT	OS	UT	Hmot	kříž	TR	KT	OS	UT	CE
BÝK PE	102	133	ME	95	91	116	118	116	117						
MATKA PE	96	113	ME	100	102	99	104	105	104	715	144	21	20	19	7 67
Otec PE	101	142	ME	93	86	111	112	111	112	595	138	26	20	18	7 71

HODNOCEN: TR 8 / / 6 KT / / OS / / UT Výsledek:

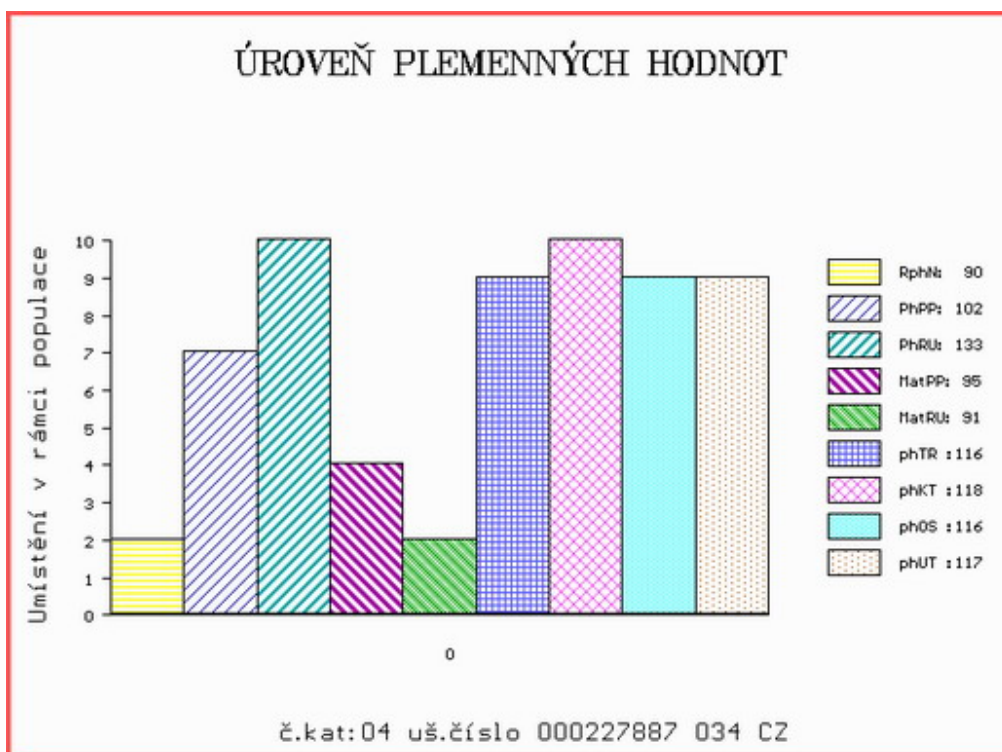





Číslo : 227895 034 CZ HAKL AGF R\* Číslo katalogu 6  
 Dat.nar. : 05.05.2021 Plemeno : Y100 Limousine  
 Chovatel : AGRO Jinín, a.s.  
 Majitel : AGRO Jinín, a.s.

**OTL  
znaky**

Rohy	Ataxie	Q204X	F94L	Nt821	C313Y
-	-	-	-	-	-

OOO ZLM 050 AZURRI 1932014117  
 OO ZIL 194 CARL AGROZET Z DOMANÍNA ET 492000975487031  
 MOO 248493 981 CZ ADÉLA 416000248493981

**Otec ZIL 794 FLOX Z PLACHTINA 499000951396032**

OMO ZLI 481 PHLOX 1607911599  
 MO 213677 953 CZ FATTY Z KALIŠTĚ 031000213677953  
 MMO 130565 953 CZ FATIMA Z KALIŠTĚ 031000130565953

OOM ZLI 374 LILIE Z KALIŠTĚ 031053020507  
 OM LIP 658 TALENT Z TODNĚ 397000673770031  
 MOM 4240970929 FR VOUTE 4240970929

**MA 602972 931 CZ /3 ot 457000602972931**

OMM 272 462 ACACIA 4805111823  
 MM 4810046 483 FR ELITE 4810046483  
 MMM 4806025923 FR ALSACE 4806025923

Vl.užit:nar: 46 \*\* kg ve 120d: 309 kg 210d: 379 kg 365d: 611 kg / kříž: 141 cm  
 Přírůstek od narození: 1543 g / 120 šourek 39 cm  
 Věk při ZV 412 dní aktuálně k 25.05.22 hmotnost: 640 kg výška v kříži: 141 cm

PLEMENNÉ HODNOTY

LINEARNÍ HODNOCENÍ

	pp	ru	pp	ru	TR	KT	OS	UT	Hmot	kříž	TR	KT	OS	UT	CE
BÝK PE	101	146	95	79	131	127	124	127							
MATKA PE	91	118	102	94	114	116	115	116	722	142	20	19	18	6	63
Otec PE	101	142	93	86	111	112	111	112	595	138	26	20	18	7	71

HODNOCEN: TR 10 / /10 KT / / OS / / UT Výsledek:

ÚROVEŇ PLEMENNÝCH HODNOT

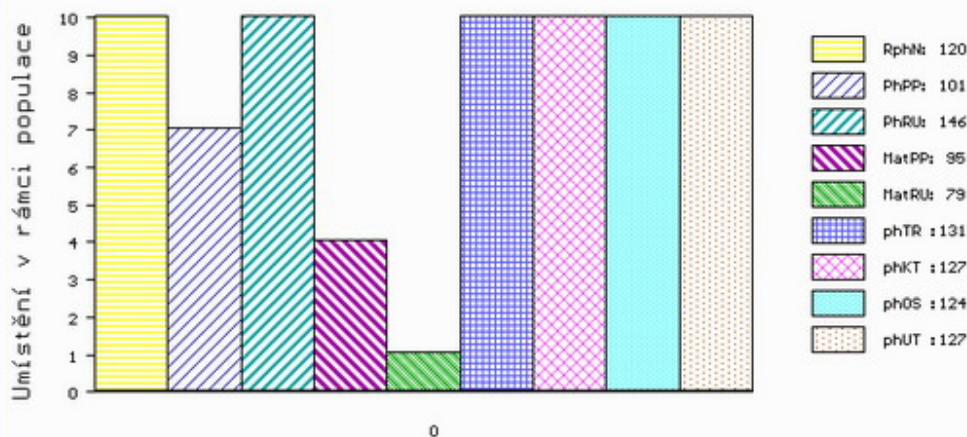

č.kat:06 uš.číslo 000227895 034 CZ

Číslo : 227896 034 CZ HAJNÍČEK AGF Číslo katalogu 7  
 Dat.nar. : 05.05.2021 Plemeno : Y100 Limousine  
 Chovatel : AGRO Jinín, a.s.  
 Majitel : AGRO Jinín, a.s.

**OTL  
znaky**

Rohy	Ataxie	Q204X	F94L	Nt821	C313Y
-	-	-	-	-	-

OOO 268 707 EPSON 8789003682  
 OO ZLI 666 TASTEVIN 3330021849  
 MOO 3330003088 FR PAILLETTE 3330003088

**OTEC ZIL 557 ELUX NEČTINSKÝ 093000929016032**

OMO ZLI 896 TESIL NEČTINSKÝ 093000654654032  
 MO 388116 932 CZ 093000388116932  
 MMO 197081 932 CZ 093000197081932

OOM ZLI 374 LILIE Z KALIŠTĚ 031053020507  
 OM LIP 658 TALENT Z TODNĚ 397000673770031  
 MOM 4240970929 FR VOUTE 4240970929

**MA 519983 931 CZ /6 ot 448000519983931**

OMM 262 860 ATLAS 1932045147  
 MM 262251 921 CZ SONÁTA MOF 391000262251921  
 MMM 8727970691 FR BELLADONA 8727970691

Vl.užit:nar: 46 \*\* kg ve 120d: 222 kg 210d: 317 kg 365d: 513 kg / kříž: 140 cm  
 Přírůstek od narození: 1278 g / 95 šourek 38 cm  
 Věk při ZV 412 dní aktuálně k 25.05.22 hmotnost: 538 kg výška v kříži: 140 cm

PLEMENNÉ HODNOTY

LINEARNÍ HODNOCENÍ

	pp	ru	pp	ru	TR	KT	OS	UT	Hmot	kříž	TR	KT	OS	UT	CE		
BÝK	PE	96	116	ME	101	92	109	111	110	110							
MATKA	PE	95	103	ME	104	91	94	94	93	92	736	144	23	19	19	7	68
OTEC	PE	92	121	ME	100	97	104	115	116	115	635	138	20	20	18	7	65

HODNOCEN: TR 9 / / 7 KT / / OS / / UT Výsledek:

ÚROVEŇ PLEMENNÝCH HODNOT

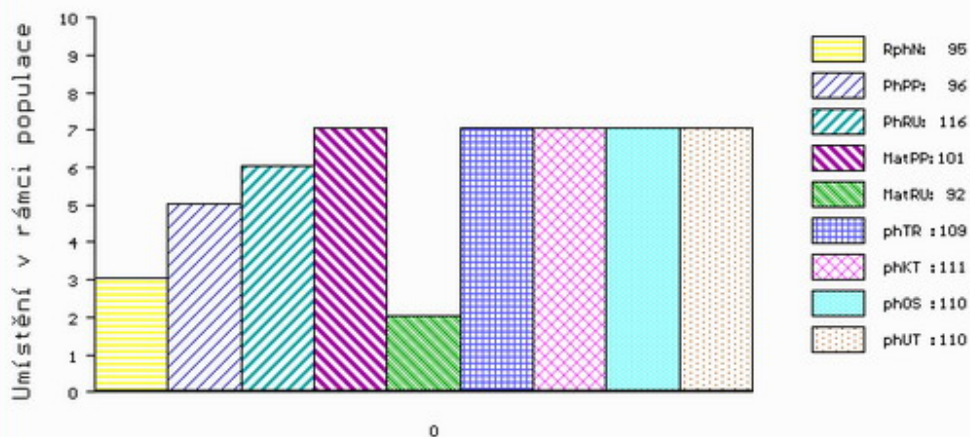

č.kat:07 uš.číslo 000227896 034 CZ

Číslo : 227878 034 CZ HUPÍK AGF P\* Číslo katalogu 8  
 Dat.nar. : 06.04.2021 Plemeno : S100 Masný simentál  
 Chovatel : AGRO Jinín,a.s.  
 Majitel : AGRO Jinín,a.s.

**OTL  
znaky**

Rohy	Ataxie	Q204X	F94L	Nt821	C313Y
P*	-	-	-	-	-

OOO ZSI 949 CURAHEEN VIO ET R 171059860169  
 OO ZMS 104 VINGEGAARD HERMINATOR ET P 41524-01439  
 MOO 4152401244 DK VINGEGAARD EPOKE ET P 41524-01244

**Otec ZMS 505 BAALJAGG BUDYŇSKÝ P 420000877882031**

OMO ZSI 538 PATRON Z CUNKOVA V 253000600018031  
 MO 459085 931 CZ P 420000459085931  
 MMO 117534 942 CZ P 061000117534942

OOM ZSI 495 HEDETOFT VITO PP 51546-02044  
 OM ZSI 762 THOR BUDYŇSKÝ ET P 420000691580031  
 MOM 117541 942 CZ PAVLA Z PODLESÍ PP 061000117541942

**MA 660835 931 CZ /3 ot PP**

OMM ZSI 400 HEDETOFT UNITED P 80185-00096  
 MM 210634 962 CZ UNITKA MZLU P 106000210634962  
 MMM 152449 962 CZ RYBANA MZLU P 106000152449962

Vl.užit:nar: 48 \*\* kg ve 120d: 239 kg 210d: 349 kg 365d: 580 kg / kříž: 0 cm  
 Přírustek od narození: 1459 g / 115 šourek 39 cm  
 Věk při ZV 441 dní aktuálně k 25.05.22 hmotnost: 652 kg výška v kříži: 141 cm

**PLEMENNÉ HODNOTY**

**LINEARNÍ HODNOCENÍ**

	pp	ru	pp	ru	TR	KT	OS	UT	Hmot	kříž	TR	KT	OS	UT	CE		
BÝK	PE	100	123	ME	98	99	111	117	118	118							
MATKA	PE	103	118	ME	105	103	120	118	115	118	849	149	26	20	19	7	72
Otec	PE	96	116	ME	92	101	108	114	115	114	786	143	26	23	23	8	80

HODNOCEN: TR 7 / /10 KT / / OS / / UT Výsledek:

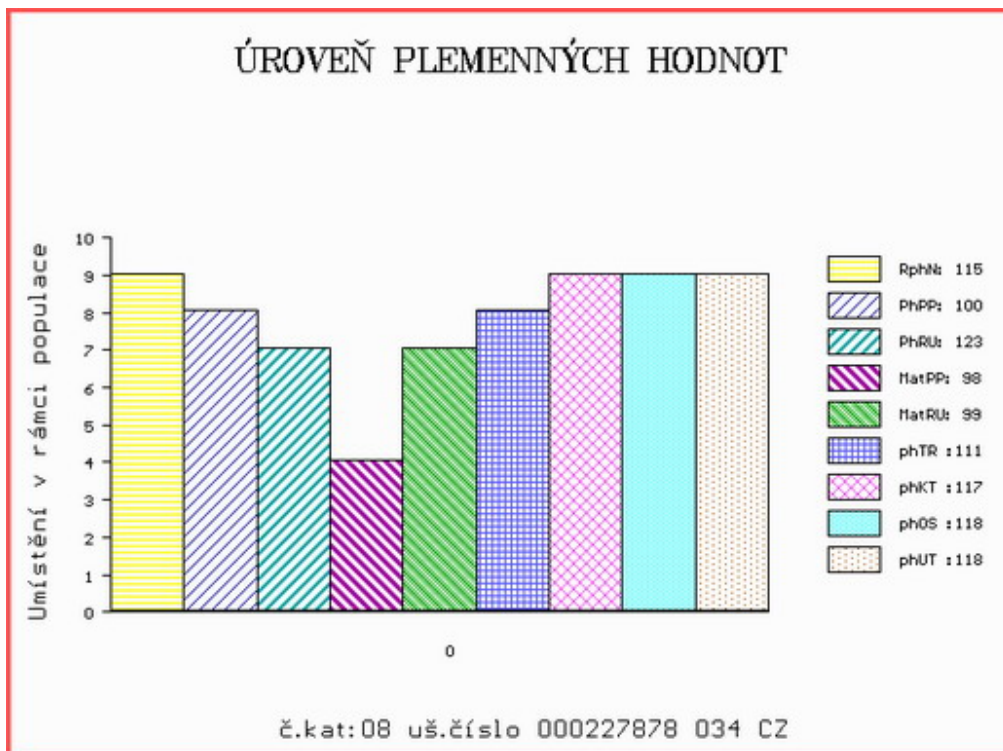

Číslo : 227881 034 CZ HOFÍK AGF P\* Číslo katalogu 9  
 Dat.nar. : 11.04.2021 Plemeno : S100 Masný simentál  
 Chovatel : AGRO Jinín,a.s.  
 Majitel : AGRO Jinín,a.s.

**OTL  
znaky**

Rohy	Ataxie	Q204X	F94L	Nt821	C313Y
P*	-	-	-	-	-

OOO ZSI 949 CURAHEEN VIO ET R 171059860169  
 OO ZMS 104 VINGEGAARD HERMINATOR ET P 41524-01439  
 MOO 4152401244 DK VINGEGAARD EPOKE ET P 41524-01244

**OTEC ZMS 505 BAALJAGG BUDYŇSKÝ P 420000877882031**

OMO ZSI 538 PATRON Z CUNKOVA V 253000600018031  
 MO 459085 931 CZ P 420000459085931  
 MMO 117534 942 CZ P 061000117534942

OOM ZSI 564 VINGEGAARD COLORADO P 41524-01200  
 OM ZSI 769 TRAST VODNAŇSKÝ PP 145000701558031  
 MOM 10532 617 CZ GINA VODŇANSKÁ P 145617010532

**MA 444368 931 CZ /6 ot ZLATA VODŇANSKÁ P 145000444368931**

OMM ZSI 246 MILNAFUA GRADUATE M045753  
 MM 181050 931 CZ NIKOLA VODNAŇSKÁ P 145000181050931  
 MMM 23516 267 CZ MS BCM STAR 63D P PG368350

Vl.užit:nar: 48 \*\* kg ve 120d: 227 kg 210d: 331 kg 365d: 544 kg / kříž: 0 cm  
 Přírustek od narození: 1359 g / 100 šourek 39 cm  
 Věk při ZV 436 dní aktuálně k 25.05.22 hmotnost: 604 kg výška v kříži: 135 cm

PLEMENNÉ HODNOTY

LINEARNÍ HODNOCENÍ

	pp	ru	pp	ru	TR	KT	OS	UT	Hmot	kříž	TR	KT	OS	UT	CE		
BÝK	PE	99	115	ME	90	103	106	111	112	111							
MATKA	PE	99	114	ME	88	108	108	106	105	106	821	152	27	22	19	7	75
OTEC	PE	96	116	ME	92	101	108	114	115	114	786	143	26	23	23	8	80

HODNOCEN: TR 5 / / 8 KT / / OS / / UT Výsledek:

ÚROVEŇ PLEMENNÝCH HODNOT

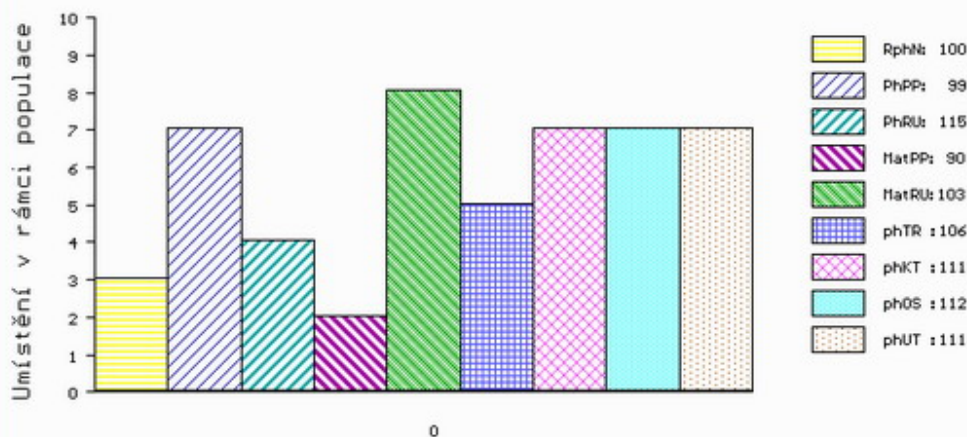

č.kat:09 uš.číslo 000227881 034 CZ



Číslo : 227892 034 CZ HLAD AGF P\* Číslo katalogu 10  
 Dat.nar. : 30.04.2021 Plemeno : S100 Masný simentál  
 Chovatel : AGRO Jinín,a.s.  
 Majitel : AGRO Jinín,a.s.

**OTL  
znaky**

Rohy	Ataxie	Q204X	F94L	Nt821	C313Y
P*	-	-	-	-	-

OOO ZSI 949 CURAHEEN VIO ET R 171059860169  
 OO ZMS 104 VINGEGAARD HERMINATOR ET P 41524-01439  
 MOO 4152401244 DK VINGEGAARD EPOKE ET P 41524-01244

**OTEC ZMS 505 BAALJAGG BUDYŇSKÝ P 420000877882031**

OMO ZSI 538 PATRON Z CUNKOVA V 253000600018031  
 MO 459085 931 CZ P 420000459085931  
 MMO 117534 942 CZ P 061000117534942

OOM ZSI 495 HEDETOFT VITO PP 51546-02044  
 OM ZSI 762 THOR BUDYŇSKÝ ET P 420000691580031  
 MOM 117541 942 CZ PAVLA Z PODLESÍ PP 061000117541942

**MA 519991 931 CZ /6 ot P 444000519991931**

OMM ZSI 046 FREDLUND INDIANER V 61717-0122  
 MM 124785 207 CZ KLÁRA VODŇANSKÁ P 145207124785  
 MMM 5103 617 CZ P 145617005103

Vl.užit:nar: 48 \*\* kg ve 120d: 264 kg 210d: 381 kg 365d: 632 kg / kříž: 139 cm  
 Přírustek od narození: 1600 g / 125 šourek 40 cm  
 Věk při ZV 417 dní aktuálně k 25.05.22 hmotnost: 672 kg výška v kříži: 139 cm

PLEMENNÉ HODNOTY

LINEARNÍ HODNOCENÍ

	pp	ru	pp	ru	TR	KT	OS	UT	Hmot	kříž	TR	KT	OS	UT	CE		
BÝK	PE	100	124	ME	99	95	115	119	118	118							
MATKA	PE	103	98	ME	108	107	106	103	101	103	720	147	22	20	18	6	66
OTEC	PE	96	116	ME	92	101	108	114	115	114	786	143	26	23	23	8	80

HODNOCEN: TR 7 / /10 KT / / OS / / UT Výsledek:

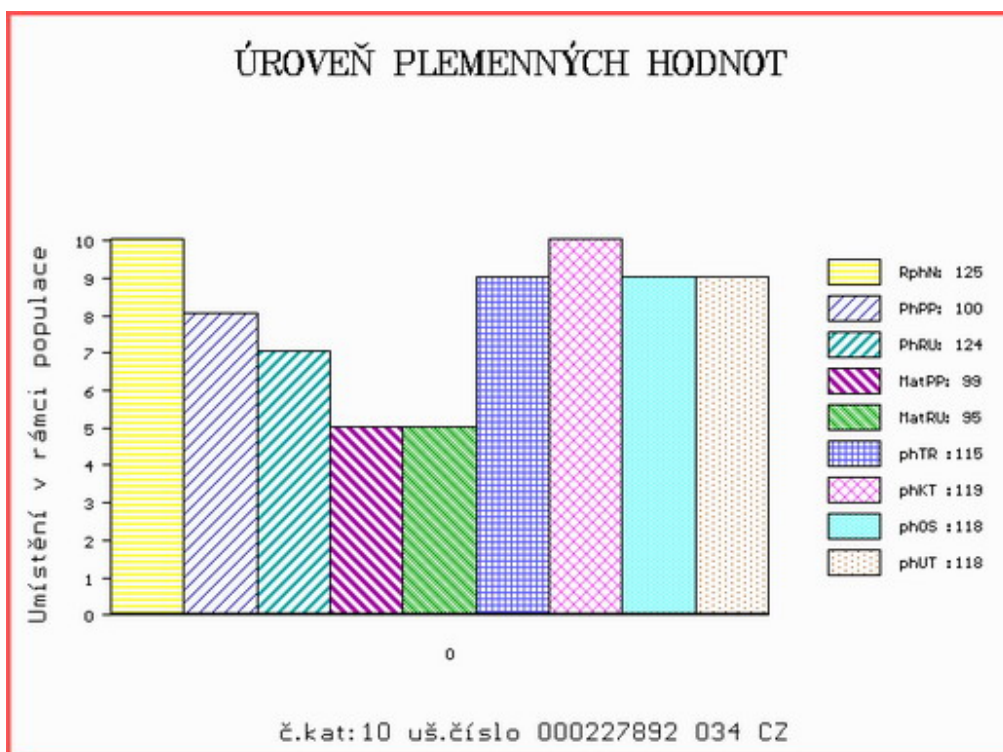

Číslo : 227904 034 CZ HOGOFOGO AGF R\* Číslo katalogu 11  
 Dat.nar. : 14.05.2021 Plemeno : S100 Masný simentál  
 Chovatel : AGRO Jinín,a.s.  
 Majitel : AGRO Jinín,a.s.

**OTL  
znaky**

Rohy	Ataxie	Q204X	F94L	Nt821	C313Y
R*	-	-	-	-	-

OOO ZSI 949 CURAHEEN VIO ET R 171059860169  
 OO ZMS 104 VINGEGAARD HERMINATOR ET P 41524-01439  
 MOO 4152401244 DK VINGEGAARD EPOKE ET P 41524-01244

**OTEC ZMS 505 BAALJAGG BUDYŇSKÝ P 420000877882031**

OMO ZSI 538 PATRON Z CUNKOVA V 253000600018031  
 MO 459085 931 CZ P 420000459085931  
 MMO 117534 942 CZ P 061000117534942

OOM ZSI 495 HEDETOFT VITO PP 51546-02044  
 OM ZSI 762 THOR BUDYŇSKÝ ET P 420000691580031  
 MOM 117541 942 CZ PAVLA Z PODLEŠÍ PP 061000117541942

**MA 715059 931 CZ /2 ot P 489000715059931**

OMM ZSI 507 PRIMA ET PP 392000573000061  
 MM 444369 931 CZ ZUZKA VODNAŇSKÁ P 145000444369931  
 MMM 444360 931 CZ R 145000444360931

Vl.užit:nar: 48 \*\* kg ve 120d: 228 kg 210d: 336 kg 365d: 562 kg / kříž: 139 cm  
 Přírustek od narození: 1410 g / 105 šourek 39 cm  
 Věk při ZV 403 dní aktuálně k 25.05.22 hmotnost: 578 kg výška v kříži: 139 cm

PLEMENNÉ HODNOTY

LINEARNÍ HODNOCENÍ

	pp	ru	pp	ru	TR	KT	OS	UT	Hmot	kříž	TR	KT	OS	UT	CE		
BÝK	PE	98	117	ME	98	105	110	111	111	112							
MATKA	PE	98	116	ME	105	111	115	116	115	117	812	147	24	21	18	7	70
OTEC	PE	96	116	ME	92	101	108	114	115	114	786	143	26	23	23	8	80

HODNOCEN: TR 8 / / 9 KT / / OS / / UT Výsledek:

ÚROVEŇ PLEMENNÝCH HODNOT

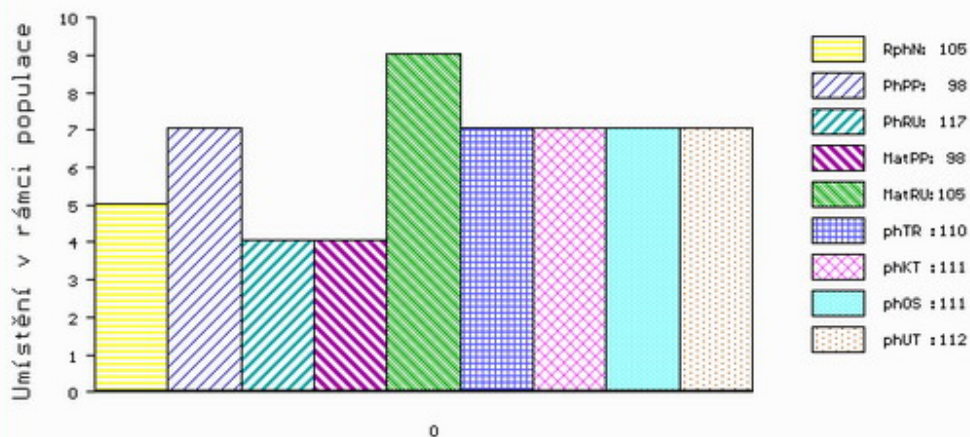

č.kat:11 uš.číslo 000227904 034 CZ