

# KATALOG ZÁKLADNÍHO VÝBĚRU

dne 22.6. 2022

**Bystrianská Jana, Melč**

**Začátek 10,30 hod**

| Č.k. | Číslo<br>býčka | OTEC<br>st.reg. | DATUM<br>NAROZENÍ | PLEM | HM.<br>kg | KŘ.<br>cm | Přír.<br>g | od<br>nar.<br>RPH | CHOVATEL               |
|------|----------------|-----------------|-------------------|------|-----------|-----------|------------|-------------------|------------------------|
| 1    | 807806 081     | CZ ZIL 872      | 04.04.21          | Y100 | 620       | 139       | 1393       | g 110             | Bystrianská Jana, Melč |
| 2    | 807808 081     | CZ ZIL 675      | 10.04.21          | Y100 | 588       | 137       | 1349       | g 90              | Bystrianská Jana, Melč |
| 3    | 807812 081     | CZ ZIL 403      | 20.04.21          | Y100 | 562       | 136       | 1312       | g 100             | Bystrianská Jana, Melč |
| 4    | 807816 081     | CZ ZIL 872      | 05.05.21          | Y100 | 522       | 133       | 1240       | g 95              | Bystrianská Jana, Melč |
| 5    | 807817 081     | CZ ZIL 872      | 07.05.21          | Y100 | 532       | 133       | 1292       | g 100             | Bystrianská Jana, Melč |
| 6    | 807820 081     | CZ ZIL 675      | 19.05.21          | Y100 | 530       | 133       | 1310       | g 100             | Bystrianská Jana, Melč |
| 7    | 807823 081     | CZ ZIL 403      | 01.06.21          | Y100 | 474       | 133       | 1239       | g 95              | Bystrianská Jana, Melč |
| 8    | 807825 081     | CZ ZIL 403      | 20.06.21          | Y100 | 496       | 132       | 1366       | g 85              | Bystrianská Jana, Melč |

**Plemenné hodnoty uvedené v katalogu jsou spočítány k 31.03.2022**



## Vysvětlivky ke zkratkám ve jménech v katalogu :

|     |   |
|-----|---|
| ET  | - býček narozen po embryotrasferu                 |
| RED | - zbarvení red angus                              |
| P,V | - bezrohý / volný roh ( * - testováno testem DNA) |
| PP  | - bezrohý – homozygot ( stanoveno testem DNA )    |
| R   | - rohatý ( * - testováno testem DNA )             |

## Vysvětlivky ke QTL znakům v katalogu :

ATAxie G/G – čistý, A/G – přenašeč, A/A - zvíře nese dvě kopie mutované alely

Geny způsobující dvojí osvalení:

|       |   |
|-------|---|
| Q204X | +/+ - čistý, MH/+ - přenáší jednu alelu, MH/MH – dvě mutované alely (CH)        |
| F94L  | +/+ - čistý, F/+ - přenáší jednu alelu, F/F – dvě mutované alely (LI, CH)       |
| NT821 | WT/WT – čistý, WT/Del11 - přenáší 1 alelu, Del11/Del11- dvě mutované alely (AA) |
| C313Y | +/+ - čistý, MH/+ - přenáší jednu alelu, MH/MH – dvě mutované alely (GS)        |

**Porodní hmotnost (nar)** - u plemene AA,BA,HE,CH,MS,LI způsob zjišťování porodní hmotnosti v chovu \* \* \* - váženo při narození  
\* \* - odhadováno  
\* - nesledováno

## Popisky grafu úrovně plemenných hodnot

Jednotlivé plemenné hodnoty jsou rozděleny do pásem na základě výpočtu kvantilu normálního rozložení, které udávají, jak si konkrétní jedinec stojí v porovnání s průměrem populace plemenných býčků odchovaných v období 2014 – 2019.

| <i>pásma</i> | <i>Pozice býka v rámci populace</i>                              | <i>zkratka</i> | <i>Popis údaje v grafu</i>            |
|--------------|--|----------------|---------------------------------------|
| <b>10</b>    | býk patří hodnotou RPH do 10 % nejlepších býků v daném ukazateli | <b>RphT</b>    | RPH pro přírůstek v testu             |
| <b>9</b>     | býk patří hodnotou RPH do 20 % nejlepších býků v daném ukazateli | <b>RphN</b>    | RPH pro životní přírůstek             |
| <b>8</b>     | býk patří hodnotou RPH do 30 % nejlepších býků v daném ukazateli | <b>RpPP</b>    | RPH pro přímý efekt porody            |
| <b>7</b>     | býk patří hodnotou RPH do 40 % nejlepších býků v daném ukazateli | <b>RpRU</b>    | RPH pro přímý efekt růst              |
| <b>6</b>     | býk patří hodnotou RPH do 50 % nejlepších býků v daném ukazateli | <b>MatPP</b>   | RPH pro maternální efekt porody       |
| <b>5</b>     | býk patří hodnotou RPH do průměru býků v daném ukazateli         | <b>MatRU</b>   | RPH pro maternální efekt růst         |
| <b>4</b>     | býk patří hodnotou RPH do 60 % nejlepších býků v daném ukazateli | <b>phTR</b>    | RPH pro lineární hodnocení těl. rámec |
| <b>3</b>     | býk patří hodnotou RPH do 70 % nejlepších býků v daném ukazateli | <b>phKT</b>    | RPH pro lineární hodnocení kap. těla  |
| <b>2</b>     | býk patří hodnotou RPH do 80 % nejlepších býků v daném ukazateli | <b>phOS</b>    | RPH pro lineární hodnocení osvalení   |
| <b>1</b>     | býk patří hodnotou RPH do 90 % nejlepších býků v daném ukazateli | <b>phUT</b>    | RPH pro lineární hodnocení užit. typ  |

## Hlavní selekční kritéria pro výběr do plemenitby na OPB a odchovu u chovatele

Hlavním selekčním kritériem bude pouze lineární hodnocení při základním výběru.

### Důvody vyřazení před základním výběrem

- hodnocení tělesného rámce (1,2,3 body dle parametrů daného plemene)
- hodnocení bodů za hmotnost v 365 dnech (1,2,3 body dle parametrů daného plemene)
- nepředvedení býka k základnímu výběru na ohlávce nebo na vodící tyči
- na základě rozhodnutí majitele býka o jeho vyřazení
- zdravotní důvody (displazie varlat, apod.)

### Důvody vyřazení při základním výběrem

- hodnocení délky těla (1,2,3 body dle parametrů daného plemene)
- hodnocení ukazatelů kapacity těla (1,2,3 body dle parametrů daného plemene)
- hodnocení ukazatelů osvalení (1,2,3 body dle parametrů daného plemene)
- hodnocení užitkového typu (1,2,3 body dle parametrů daného plemene)
- závažné vady exteriéru při základním výběru
- neodpovídající funkčnost končetin při základním výběru
- zdravotní důvody (displazie varlat, apod.)

## Reklamační řád pro základní výběry býků

Majitel odchovávaného býčka má právo podat reklamaci proti rozhodnutí výběrové komise (ČSCHMS). Tato reklamační může mít písemnou nebo ústní formu. Předmětem reklamační může být pouze konečný výsledek výběru (vybrán, odročen, vyřazen), nikoliv nesouhlas s bodovým hodnocením daného býka. Po skončení základního výběru býků vyzve předseda výběrové komise, nebo příslušný inspektor k podání případných protestů (reklamací). Reklamační se podává písemně (emilem) nejpozději následující den po provedení výběru a to řediteli svazu, řediteli PK a členům výběrové komise (bonitérovi), která hodnocení provedla. Jménem majitele býka může jednat také zástupce odchovny plemenných býků (OPB). V případě neshody mezi verdiktem výběrové komise a majitelem býka je býk odročen a bude proveden nový základní výběr. Provedení nového základního výběru je podmíněno složením kauce 5000 Kč za každého reklamovaného býka. Kauce se skládá na účet ČSCHMS nejpozději do 10-ti kalendářních dnů ode dne provedení základního výběru. V případě, že nebudou peníze připsány na účet v daném termínu, platí původní verdikt výběrové komise a reklamační se dále neřeší. Nový základní výběr se uskuteční do 30-ti dnů od sporného výběru na místě, kde byla podána reklamační, pokud se obě strany nedohodnou jinak. Většinové složení komise nesmí být totožné se složením komise, která vynesla sporný verdikt. O složení nové komise rozhoduje Rada PK daného plemene po dohodě s ČSCHMS. O závěru nového základního výběru je sepsán nový výběrový protokol. Proti tomuto rozhodnutí se již nelze dále odvolat. V případě, že je potvrzeno původní rozhodnutí výběrové komise, propadá kauce ve prospěch ČSCHMS, v opačném případě se vrací majiteli býka do 10-ti kalendářních dnů od provedení nového základního výběru. Náklady spojené s novým základním výběrem (zejména cestovné členů výběrové komise, případně oprávněné nároky spojené s odměnou za odvedenou práci) nese strana, která při svém rozhodnutí či jednání nebyla v právu. Tyto náklady jsou zúčtovány na základě vystavené faktury zaslané druhé straně nejpozději do 14 dnů od provedení opakovaného základního výběru. V každém případě se o reklamační vede písemný zápis. Rozhodnutí výběrové komise se váže ke konkrétnímu zvířeti v konkrétním čase a není možno se na něj odvolávat v případných následných sporech.

Schváleno výborem ČSCHMS dne 21.3.2006 v Hradištku pod Medníkem, změny schváleny 24.7.2019 Grémiem předsedů rad plemenných knih v Hradištku pod Medníkem. Vstupuje v platnost dnem schválení.



|  |   |   |
|--|---|---|
| <b><u>Sekretariát:</u></b> ČSCHMS Praha<br>Těšnov 17<br>11705 Praha 1<br>Mobil : +420 724 007 860<br>Telefon : +420 221 812 865<br>E-mail : <a href="mailto:info@cshms.cz">info@cshms.cz</a> | <b><u>Ředitel PK</u></b> <i>Kopecký Jan</i><br>Osík 201<br>569 67 Osík u Litomyšle<br>Mobil : +420 724 007 862<br>Telefon : +420 461 612 809<br>E-mail : <a href="mailto:kopecky@cshms.cz">kopecky@cshms.cz</a> | <b><u>Adresa PK</u></b> <i>Honová Nina</i><br>Osvoboditelů 35/9<br>410 02 Lovosice<br>Mobil : +420 724 073 641<br>E-mail : <a href="mailto:honova@cshms.cz">honova@cshms.cz</a> |
|--|---|---|

Číslo : 807806 081 CZ HEAT Z MELČE R\* Číslo katalogu 1  
 Dat.nar. : 04.04.2021 Plemeno : Y100 Limousine  
 Chovatel : Bystrianská Jana, Melč  
 Majitel : Bystrianská Jana, Melč

**OTL  
znaky**

|      |        |       |      |       |       |
|------|--------|-------|------|-------|-------|
| Rohy | Ataxie | Q204X | F94L | Nt821 | C313Y |
| R*   | -      | -     | -    | -     | -     |

OOO 291 803 EPICEA 8728721293  
 OO 291 736 HARICOT 2313130445  
 MOO 2309431944 FR DELICATE 2309431944

**OTEC ZIL 872 ORGIA P\* 1941171387**  
 OMO 288 405 DALTON P 1933427912  
 MO 1938028319 FR LUCRECE P 1938028319  
 MMO 1934097990 FR GUERILLA 1934097990

OOM ZLI 400 NEUF 2297004114  
 OM ZLI 943 VULPIAN 1205098551  
 MOM 1298177603 FR OCTAVE 1298177603

**MA 284018 981 CZ /3 ot 434000284018981**  
 OMM ZLI 833 VESTERHAAB DAVID P 21335-00815  
 MM 235000 981 CZ 434000235000981  
 MMM 3932101488 DK DRAGSTRUPGARD DIANA P 39321-01488

Vl.užit:nar: 49 \*\*\* kg ve 120d: 210 kg 210d: 367 kg 365d: 591 kg / kříž: 136 cm  
 Přírustek od narození: 1393 g / 110 šourek 38 cm  
 Věk při ZV 444 dní aktuálně k 19.05.22 hmotnost: 620 kg výška v kříži: 139 cm

**PLEMENNÉ HODNOTY**

**LINEARNÍ HODNOCENÍ**

|       | pp | ru | pp  | ru | TR  | KT  | OS  | UT  | Hmot | kříž | TR  | KT  | OS | UT | CE |   |    |
|-------|----|----|-----|----|-----|-----|-----|-----|------|------|-----|-----|----|----|----|---|----|
| BÝK   | PE | 78 | 109 | ME | 98  | 104 | 113 | 110 | 109  | 109  |     |     |    |    |    |   |    |
| MATKA | PE | 95 | 89  | ME | 92  | 126 | 96  | 86  | 85   | 86   | 764 | 145 | 26 | 19 | 19 | 6 | 70 |
| OTEC  | PE | 61 | 115 | ME | 104 | 88  | 111 | 111 | 111  | 111  | 788 | 149 | 28 | 21 | 21 | 8 | 78 |

HODNOCEN: TR 8 / /10 KT / / OS / / UT Výsledek:

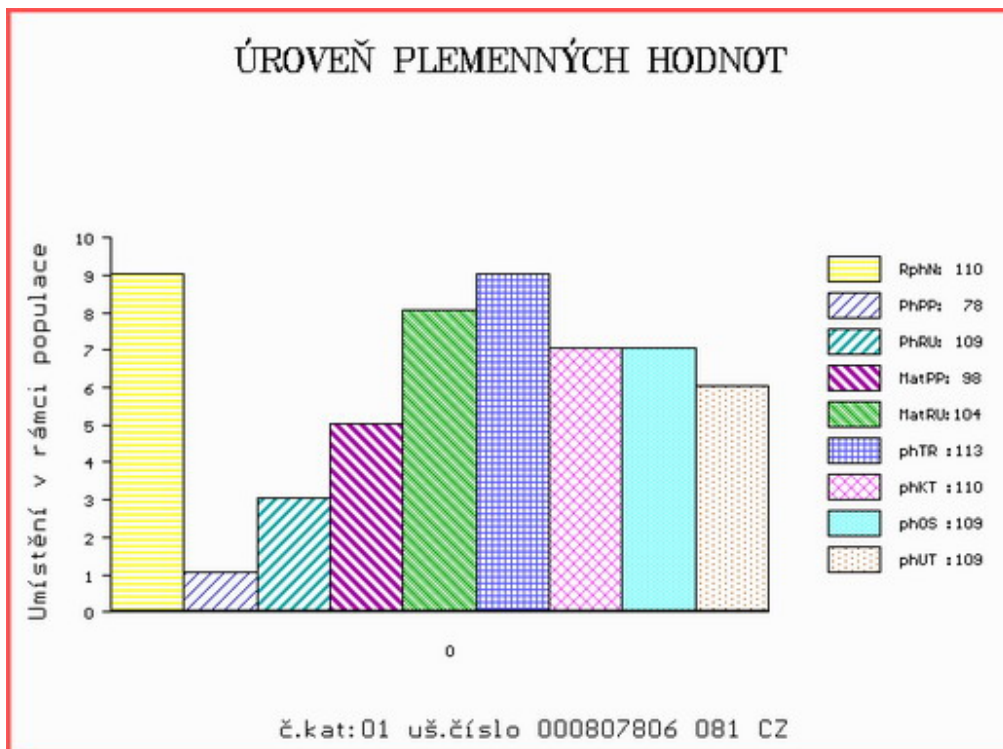

Číslo : 807808 081 CZ      **HERALD Z MELČE R\***      Číslo katalogu 2  
 Dat.nar. : 10.04.2021    Plemeno : Y100      Limousine  
 Chovatel : Bystrianská Jana, Melč  
 Majitel : Bystrianská Jana, Melč

**OTL  
znaky**

|      |        |       |      |       |       |
|------|--------|-------|------|-------|-------|
| Rohy | Ataxie | Q204X | F94L | Nt821 | C313Y |
| R*   | -      | -     | -    | -     | -     |

OOO      288 146    AMPERTAINÉ FOREMAN      MGD10-039  
 OO      ZLM 985      GOLDIES JACKPOT      GS14-1509  
 MOO    581575300613 UK    GOLDIES VITALITY      GS04-613

**OTEC    ZIL    675      EPIC Z KUNINA      472000736435081**

OMO      ZLI 810    SAM ZE SVATÉ KATEŘINY      393000529799042  
 MO      244165 981 CZ    ZETKA VFU      007000244165981  
 MMO      113279 704 CZ    IZABELA VFU      007000113279704

OOM      280 189    DUC      2309431978  
 OM      ZLM 241      GRIMPEUR      1935148889  
 MOM      1931457484 FR    UBRUNETTE      1931457484

**MA    322187 981 CZ    /2    ot DOLLY Z MELČE P      434000322187981**

OMM      269 976    AABERG ABEACUS P      58305-00426  
 MM      8731200 396 DK    BLAESBORG DOLLY P      87312-00396  
 MMM      4679100268 DK    TRONSO BRITH-ANN      46791-00268

Vl.užit:nar: 43 \*\*\* kg ve 120d: 201 kg 210d: 347 kg 365d: 582 kg / kříž: 135 cm  
 Přírustek od narození: 1349 g / 90 šourek 36 cm  
 Věk při ZV 438 dní aktuálně k 19.05.22 hmotnost: 588 kg      výška v kříži: 137 cm

**PLEMENNÉ HODNOTY**

**LINEARNÍ HODNOCENÍ**

|       | pp | ru  | pp  | ru | TR | KT  | OS  | UT  | Hmot | kříž | TR  | KT  | OS | UT | CE |   |    |
|-------|----|-----|-----|----|----|-----|-----|-----|------|------|-----|-----|----|----|----|---|----|
| BÝK   | PE | 105 | 124 | ME | 90 | 108 | 109 | 111 | 109  | 111  |     |     |    |    |    |   |    |
| MATKA | PE | 103 | 112 | ME | 98 | 113 | 111 | 112 | 109  | 110  | 794 | 148 | 27 | 23 | 22 | 8 | 80 |
| OTEC  | PE | 102 | 123 | ME | 86 | 109 | 99  | 105 | 106  | 106  | 754 | 143 | 28 | 26 | 25 | 9 | 88 |

HODNOCEN: TR 7 / / 9 KT / / OS / / UT Výsledek:

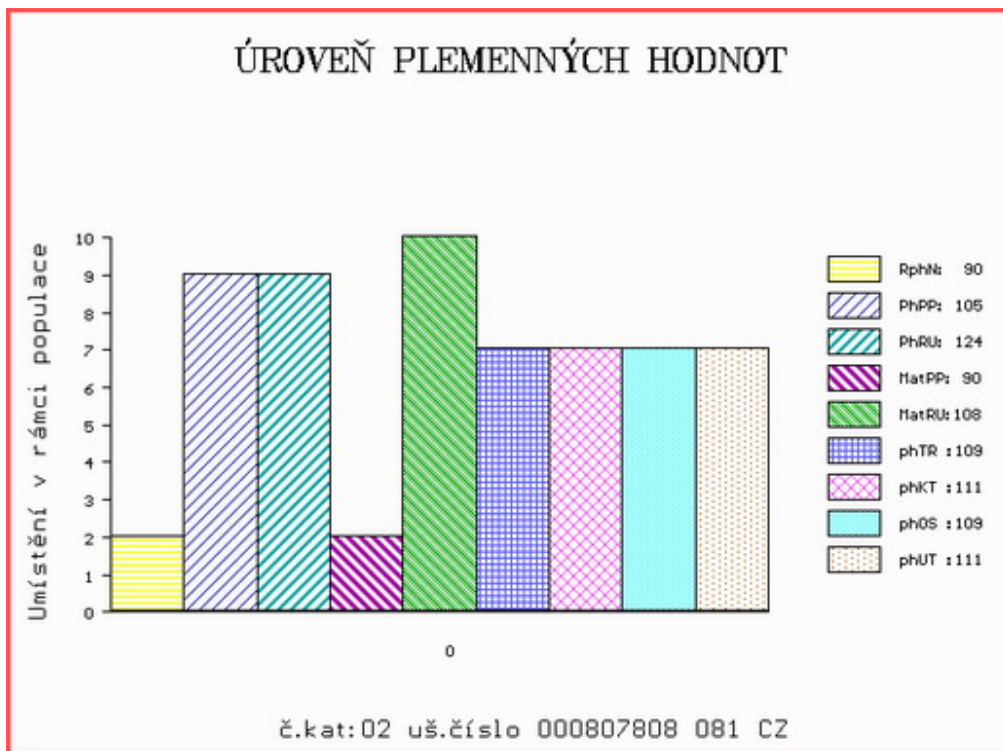

Číslo : 807812 081 CZ HAWKING Z MELČE R\* Číslo katalogu 3  
 Dat.nar. : 20.04.2021 Plemeno : Y100 Limousine  
 Chovatel : Bystrianská Jana, Melč  
 Majitel : Bystrianská Jana, Melč

**OTL  
znaky**

|      |        |       |      |       |       |
|------|--------|-------|------|-------|-------|
| Rohy | Ataxie | Q204X | F94L | Nt821 | C313Y |
| R*   | -      | -     | -    | -     | -     |

OOO 289 950 FRANKLIN 1211056351  
 OO 289 921 IGOR 1214032842  
 MOO 1210094217 FR ECOSSE 1210094217

**Otec ZIL 403 NEMO 1218012307**  
 OMO ZLM 057 BAVARDAGE 2257773618  
 MO 1213033964 FR ILONA 1213033964  
 MMO 1208075022 FR CIGALE 1208075022

OOM 280 189 DUC 2309431978  
 OM ZLM 241 GRIMPEUR 1935148889  
 MOM 1931457484 FR UBRUNETTE 1931457484

**MA 345071 981 CZ /2 ot P 434000345071981**  
 OMM 270 696 STENHOLM DAGFIN 63618-01386  
 MM 215235 981 CZ TEREZA Z MELČE P 434000215235981  
 MMM 6361801294 DK STENHOLM CILLE P 63618-01294

Vl.užit:nar: 45 \*\*\* kg ve 120d: 199 kg 210d: 320 kg 365d: 539 kg / kříž: 134 cm  
 Přírustek od narození: 1312 g / 100 šourek 32 cm  
 Věk při ZV 428 dní aktuálně k 19.05.22 hmotnost: 562 kg výška v kříži: 136 cm

**PLEMENNÉ HODNOTY**

**LINEARNÍ HODNOCENÍ**

|       | pp | ru     | pp | ru      | TR  | KT  | OS  | UT  | Hmot | kříž  | TR | KT | OS | UT | CE |
|-------|----|--------|----|---------|-----|-----|-----|-----|------|-------|----|----|----|----|----|
| BÝK   | PE | 91 114 | ME | 94 99   | 106 | 103 | 102 | 103 |      |       |    |    |    |    |    |
| MATKA | PE | 98 101 | ME | 102 109 | 93  | 90  | 90  | 90  | 748  | / 146 | 23 | 20 | 16 | 6  | 65 |
| Otec  | PE | 78 116 | ME | 85 94   | 116 | 112 | 111 | 113 | 664  | / 145 | 28 | 20 | 20 | 7  | 75 |

HODNOCEN: TR 7 / / 8 KT / / OS / / UT Výsledek:

**ÚROVEŇ PLEMENNÝCH HODNOT**

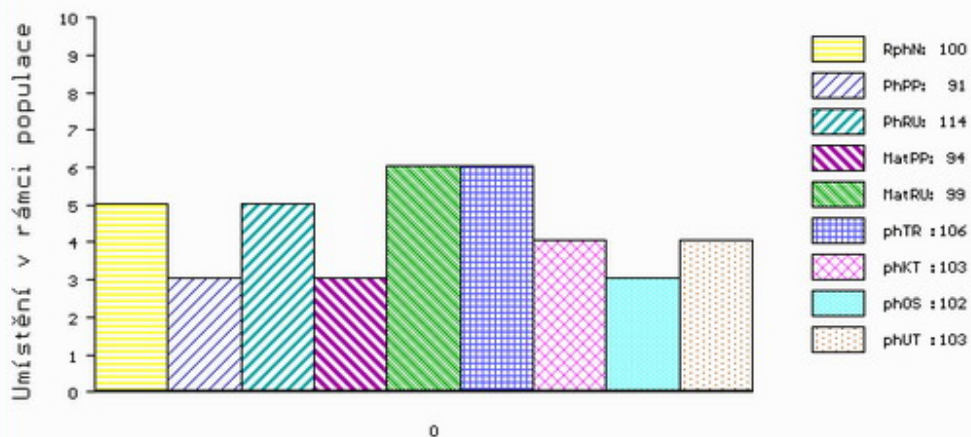

č.kat:03 uš.číslo 000807812 081 CZ



Číslo : 807816 081 CZ HEINZ Z MELČE P\* Číslo katalogu 4  
 Dat.nar. : 05.05.2021 Plemeno : Y100 Limousine  
 Chovatel : Bystrianská Jana, Melč  
 Majitel : Bystrianská Jana, Melč

**OTL  
znaky**

|      |        |       |      |       |       |
|------|--------|-------|------|-------|-------|
| Rohy | Ataxie | Q204X | F94L | Nt821 | C313Y |
| P*   | -      | -     | -    | -     | -     |

OOO 291 803 EPICEA 8728721293  
 OO 291 736 HARICOT 2313130445  
 MOO 2309431944 FR DELICATE 2309431944

**OTEC ZIL 872 ORGIA P\* 1941171387**  
 OMO 288 405 DALTON P 1933427912  
 MO 1938028319 FR LUCRECE P 1938028319  
 MMO 1934097990 FR GUERILLA 1934097990

OOM ZLI 888 EUPLUS 2309430066  
 OM ZLM 137 VIGO Z KALIŠTĚ 031000670477053  
 MOM 167513 953 CZ FEMINA Z KALIŠTĚ 031000167513953

**MA 322201 981 CZ /2 ot 434000322201981**  
 OMM ZLI 632 IDOL V 14.032 09737  
 MM 234994 981 CZ P 434000234994981  
 MMM 3932101468 DK P 39321-01468

Vl.užit:nar: 52 \*\*\* kg ve 120d: 173 kg 210d: 318 kg 365d: 505 kg / kříž: 133 cm  
 Přírustek od narození: 1240 g / 95 šourek 35 cm  
 Věk při ZV 413 dní aktuálně k 19.05.22 hmotnost: 522 kg výška v kříži: 133 cm

**PLEMENNÉ HODNOTY**

**LINEARNÍ HODNOCENÍ**

|       | pp | ru | pp  | ru | TR  | KT  | OS  | UT  | Hmot | kříž | TR  | KT  | OS | UT | CE |   |    |
|-------|----|----|-----|----|-----|-----|-----|-----|------|------|-----|-----|----|----|----|---|----|
| BÝK   | PE | 71 | 112 | ME | 107 | 98  | 103 | 108 | 109  | 108  |     |     |    |    |    |   |    |
| MATKA | PE | 95 | 106 | ME | 102 | 107 | 99  | 102 | 103  | 102  | 676 | 142 | 19 | 18 | 15 | 6 | 58 |
| OTEC  | PE | 61 | 115 | ME | 104 | 88  | 111 | 111 | 111  | 111  | 788 | 149 | 28 | 21 | 21 | 8 | 78 |

HODNOCEN: TR 6 / / 7 KT / / OS / / UT Výsledek:

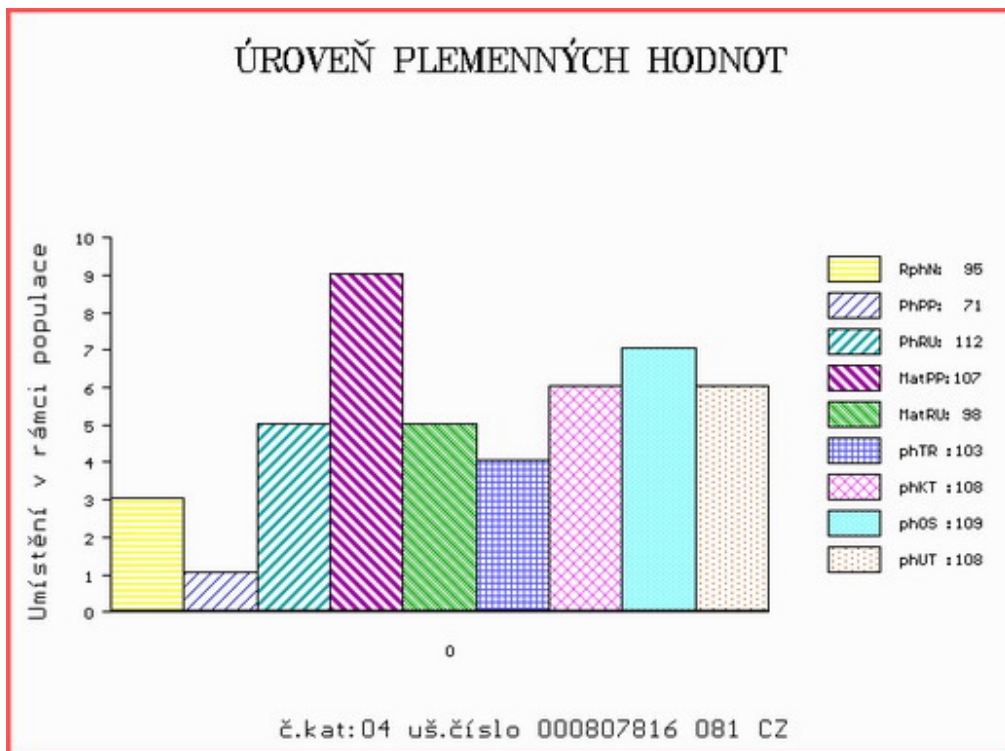

Číslo : 807817 081 CZ HASTLER Z MELČE P\* Číslo katalogu 5  
 Dat.nar. : 07.05.2021 Plemeno : Y100 Limousine  
 Chovatel : Bystrianská Jana, Melč  
 Majitel : Bystrianská Jana, Melč

**OTL  
znaky**

|      |        |       |      |       |       |
|------|--------|-------|------|-------|-------|
| Rohy | Ataxie | Q204X | F94L | Nt821 | C313Y |
| P*   | -      | -     | -    | -     | -     |

OOO 291 803 EPICEA 8728721293  
 OO 291 736 HARICOT 2313130445  
 MOO 2309431944 FR DELICATE 2309431944

**OTEC ZIL 872 ORGIA P\* 1941171387**  
 OMO 288 405 DALTON P 1933427912  
 MO 1938028319 FR LUCRECE P 1938028319  
 MMO 1934097990 FR GUERILLA 1934097990

OOM ZLI 400 NEUF 2297004114  
 OM ZLI 943 VULPIAN 1205098551  
 MOM 1298177603 FR OCTAVE 1298177603

**MA 284017 981 CZ /4 ot 434000284017981**  
 OMM ZLI 833 VESTERHAAB DAVID P 21335-00815  
 MM 235001 981 CZ P 434000235001981  
 MMM 2309141390 FR ELUE P 2309141390

Vl.užit:nar: 45 \*\*\* kg ve 120d: 181 kg 210d: 318 kg 365d: 517 kg / kříž: 133 cm  
 Přírustek od narození: 1292 g / 100 šourek 38 cm  
 Věk při ZV 411 dní aktuálně k 19.05.22 hmotnost: 532 kg výška v kříži: 133 cm

**PLEMENNÉ HODNOTY**

**LINEARNÍ HODNOCENÍ**

|          | pp  | ru  | pp | ru  | TR  | KT  | OS  | UT  | Hmot | kříž | TR  | KT | OS | UT | CE   |
|----------|-----|-----|----|-----|-----|-----|-----|-----|------|------|-----|----|----|----|------|
| BÝK PE   | 83  | 110 | ME | 100 | 97  | 105 | 107 | 107 | 106  |      |     |    |    |    |      |
| MATKA PE | 101 | 106 | ME | 99  | 105 | 108 | 102 | 100 | 102  | 716  | 141 | 25 | 20 | 18 | 7 70 |
| OTEC PE  | 61  | 115 | ME | 104 | 88  | 111 | 111 | 111 | 111  | 788  | 149 | 28 | 21 | 21 | 8 78 |

HODNOCEN: TR 6 / / 8 KT / / OS / / UT Výsledek:

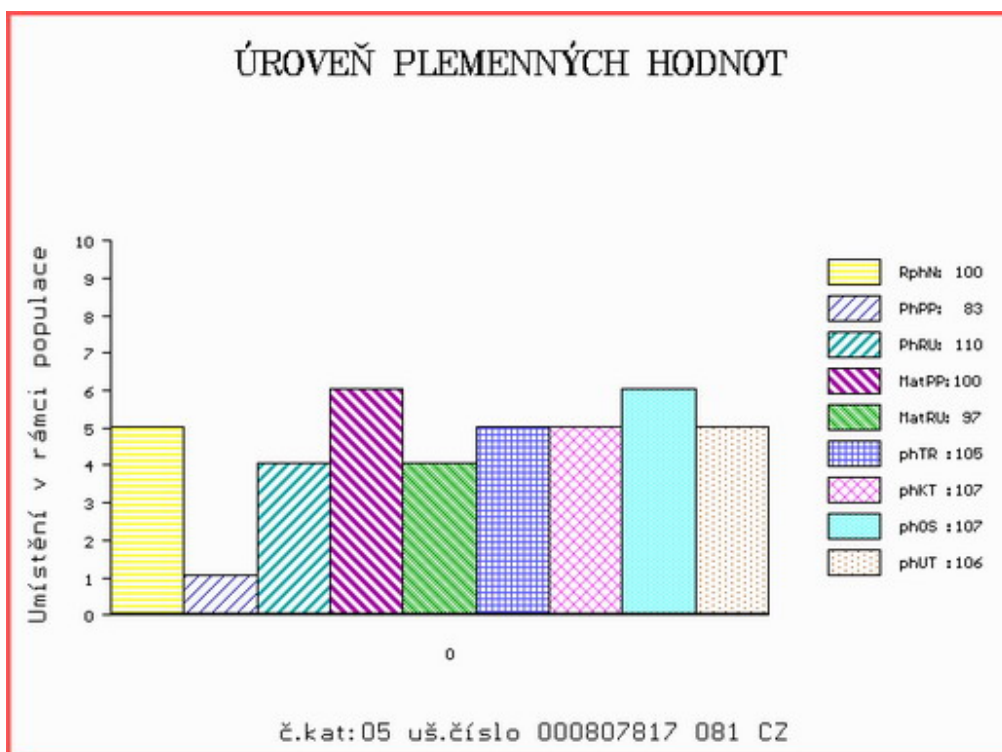



Číslo : 807820 081 CZ HAZE Z MELČE R\* Číslo katalogu 6  
 Dat.nar. : 19.05.2021 Plemeno : Y100 Limousine  
 Chovatel : Bystrianská Jana, Melč  
 Majitel : Bystrianská Jana, Melč

**OTL  
znaky**

|      |        |       |      |       |       |
|------|--------|-------|------|-------|-------|
| Rohy | Ataxie | Q204X | F94L | Nt821 | C313Y |
| R*   | -      | -     | -    | -     | -     |

OOO 288 146 AMPERTAINÉ FOREMAN MGD10-039  
 OO ZLM 985 GOLDIES JACKPOT GS14-1509  
 MOO 581575300613 UK GOLDIES VITALITY GS04-613

**Otec ZIL 675 EPIC Z KUNINA 472000736435081**

OMO ZLI 810 SAM ZE SVATÉ KATEŘINY 393000529799042  
 MO 244165 981 CZ ZETKA VFU 007000244165981  
 MMO 113279 704 CZ IZABELA VFU 007000113279704

OOM 280 189 DUC 2309431978  
 OM ZLM 241 GRIMPEUR 1935148889  
 MOM 1931457484 FR UBRUNETTE 1931457484

**MA 345070 981 CZ /2 ot P 434000345070981**

OMM 271 625 UNGARO 2304679677  
 MM 2307424 251 FR BRITNEY P 2307424251  
 MMM 2304904731 FR VICTORIA P 2304904731

Vl.užit:nar: 52 \*\*\* kg ve 120d: 200 kg 210d: 332 kg 365d: 530 kg / kříž: 133 cm  
 Přírustek od narození: 1310 g / 100 šourek 35 cm  
 Věk při ZV 399 dní aktuálně k 19.05.22 hmotnost: 530 kg výška v kříži: 133 cm

**PLEMENNÉ HODNOTY**

**LINEARNÍ HODNOCENÍ**

|       | pp | ru  | pp  | ru | TR | KT  | OS  | UT  | Hmot | kříž | TR  | KT  | OS | UT | CE |   |    |
|-------|----|-----|-----|----|----|-----|-----|-----|------|------|-----|-----|----|----|----|---|----|
| BÝK   | PE | 87  | 121 | ME | 94 | 107 | 114 | 109 | 107  | 110  |     |     |    |    |    |   |    |
| MATKA | PE | 89  | 108 | ME | 90 | 110 | 109 | 98  | 96   | 98   | 728 | 148 | 26 | 20 | 18 | 7 | 71 |
| Otec  | PE | 102 | 123 | ME | 86 | 109 | 99  | 105 | 106  | 106  | 754 | 143 | 28 | 26 | 25 | 9 | 88 |

HODNOCEN: TR 6 / / 8 KT / / OS / / UT Výsledek:

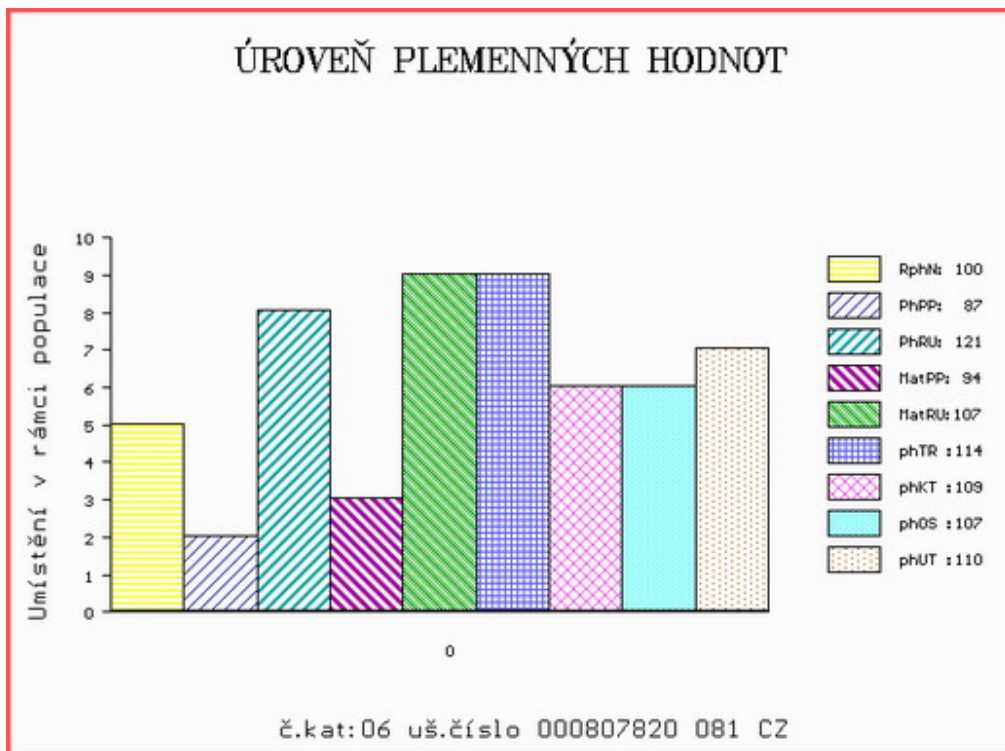

Číslo : 807823 081 CZ HALLE Z MELČE R\* Číslo katalogu 7  
 Dat.nar. : 01.06.2021 Plemeno : Y100 Limousine  
 Chovatel : Bystrianská Jana, Melč  
 Majitel : Bystrianská Jana, Melč

**OTL  
znaky**

|      |        |       |      |       |       |
|------|--------|-------|------|-------|-------|
| Rohy | Ataxie | Q204X | F94L | Nt821 | C313Y |
| R*   | -      | -     | -    | -     | -     |

OOO 289 950 FRANKLIN 1211056351  
 OO 289 921 IGOR 1214032842  
 MOO 1210094217 FR ECOSSE 1210094217

**Otec ZIL 403 NEMO 1218012307**  
 OMO ZLM 057 BAVARDAGE 2257773618  
 MO 1213033964 FR ILONA 1213033964  
 MMO 1208075022 FR CIGALE 1208075022

OOM 270 230 OSTERGAARD TOR 77445-00232  
 OM ZLI 745 BOEST DART P 24719-00459  
 MOM 2471900396 DK BOEST ANASTASIA P 24719-00396

**MA 219128 981 CZ /6 ot P 434000219128981**  
 OMM 269 438 P 16.017 05114  
 MM 1602186 921 DE P 16.021 86921  
 MMM 1601588582 DE P 16.015 88582

Vl.užit:nar: 38 \*\*\* kg ve 120d: 188 kg 210d: 295 kg 365d: 491 kg / kříž: 133 cm  
 Přírustek od narození: 1239 g / 95 šourek 33 cm  
 Věk při ZV 386 dní aktuálně k 19.05.22 hmotnost: 474 kg výška v kříži: 133 cm

**PLEMENNÉ HODNOTY**

**LINEARNÍ HODNOCENÍ**

|          | pp  | ru  | pp     | ru  | TR  | KT  | OS  | UT  | Hmot | kříž  | TR | KT | OS | UT | CE |
|----------|-----|-----|--------|-----|-----|-----|-----|-----|------|-------|----|----|----|----|----|
| BÝK PE   | 100 | 103 | ME 90  | 96  | 94  | 95  | 96  | 96  |      |       |    |    |    |    |    |
| MATKA PE | 106 | 87  | ME 103 | 101 | 77  | 87  | 92  | 86  | 670  | / 137 | 21 | 20 | 20 | 7  | 68 |
| Otec PE  | 78  | 116 | ME 85  | 94  | 116 | 112 | 111 | 113 | 664  | / 145 | 28 | 20 | 20 | 7  | 75 |

HODNOCEN: TR 7 / / 5 KT / / OS / / UT Výsledek:

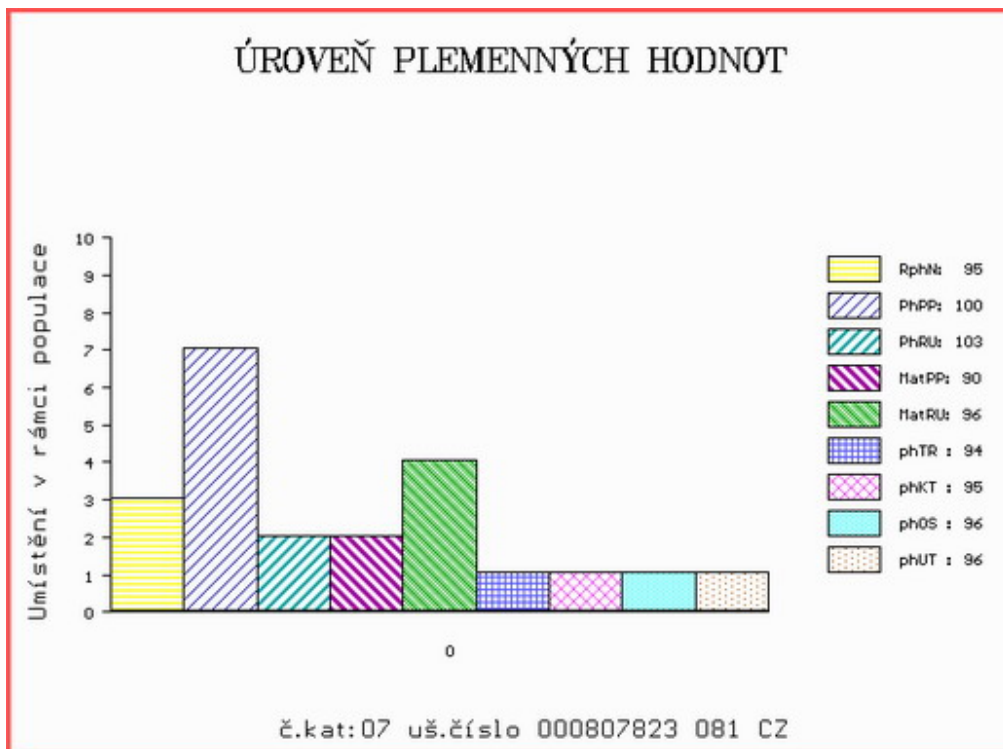

Číslo : 807825 081 CZ HOT Z MELČE R\* Číslo katalogu 8  
 Dat.nar. : 20.06.2021 Plemeno : Y100 Limousine  
 Chovatel : Bystrianská Jana, Melč  
 Majitel : Bystrianská Jana, Melč

**OTL  
znaky**

|      |        |       |      |       |       |
|------|--------|-------|------|-------|-------|
| Rohy | Ataxie | Q204X | F94L | Nt821 | C313Y |
| R*   | -      | -     | -    | -     | -     |

OOO 289 950 FRANKLIN 1211056351  
 OO 289 921 IGOR 1214032842  
 MOO 1210094217 FR ECOSSE 1210094217

**Otec ZIL 403 NEMO 1218012307**  
 OMO ZLM 057 BAVARDAGE 2257773618  
 MO 1213033964 FR ILONA 1213033964  
 MMO 1208075022 FR CIGALE 1208075022

OOM 270 230 OSTERGAARD TOR 77445-00232  
 OM ZLI 745 BOEST DART P 24719-00459  
 MOM 2471900396 DK BOEST ANASTASIA P 24719-00396

**MA 235005 981 CZ /6 ot P 434000235005981**  
 OMM 269 584 V 16.008 30554  
 MM 1602186 934 DE 16.021 86934  
 MMM 1600881044 DE 16.008 81044

Vl.užit:nar: 41 \*\*\* kg ve 120d: 206 kg 210d: 354 kg 365d: 533 kg / kříž: 132 cm  
 Přírůstek od narození: 1366 g / 85 šourek 35 cm  
 Věk při ZV 367 dní aktuálně k 19.05.22 hmotnost: 496 kg výška v kříži: 132 cm

**PLEMENNÉ HODNOTY**

**LINEARNÍ HODNOCENÍ**

|          | pp  | ru  | pp | ru | TR  | KT  | OS  | UT  | Hmot | kříž | TR  | KT | OS | UT | CE   |
|----------|-----|-----|----|----|-----|-----|-----|-----|------|------|-----|----|----|----|------|
| BÝK PE   | 97  | 115 | ME | 89 | 98  | 109 | 110 | 115 | 112  |      |     |    |    |    |      |
| MATKA PE | 108 | 93  | ME | 98 | 110 | 84  | 87  | 90  | 87   | 640  | 141 | 23 | 19 | 16 | 6 64 |
| Otec PE  | 78  | 116 | ME | 85 | 94  | 116 | 112 | 111 | 113  | 664  | 145 | 28 | 20 | 20 | 7 75 |

HODNOCEN: TR 7 / / 9 KT / / OS / / UT Výsledek:

